ПОНЕДЕЛЬНИК, 14 июня

Внимание! За содержание телепрограммы редакция газеты ответственности не несет. В программе возможны изменения по усмотрению телеканалов.

1-й канал

05.00 Т/с **«МЕДСЕСТРА»** [12+]
06.00 Новости
06.10 Т/с **«МЕДСЕСТРА»** [12+]
06.55 «Играй, гармонь любимая!» [12+]
07.40 Часовой. [12+]
08.10 Здоровье. [16+]
09.20 «Непутевые заметки»
10.00, 12.00 Новости
10.15 Жизнь других. [12+]
11.10, 12.15 Видели видео? [6+]
13.50 Худ. фильм **«ВОДИТЕЛЬ ДЛЯ ВЕРЫ»** [16+]
15.55 Док. фильм «Во всем виноват Ширвиндт» [16+]
17.30 Док. фильм «Владимир Мулявин. «Песняры» - молодость моя» [16+]
19.20 «Песняры», «Самоцветы», «Ялла», Лев Лещенко в юбилее ансамбля «Ариэль». [12+]
21.00 Время
21.45 Чемпионат Европы по футболу-2020. Сборная Испании - сборная Швеции. Прямой эфир из Испании
23.55 Худ. фильм **«РОМАН С КАМНЕМ»** [16+]
01.45 «Модный приговор» [6+]
02.35 «Давай поженимся!» [16+]
03.15 Мужское / Женское. [16+]

Россия-1

04.20 Худ. фильм **«В ТЕСНОТЕ, ДА НЕ В ОБИДЕ»** [12+] В ролях: Валерия Арланова, Руслан Чернецкий, Александр Вергун, Ангелина Савичева, Ирина Шевчук, Виктор Васильев.
06.10 Худ. фильм **«ОНА СБИЛА ЛЁТЧИКА»** [12+] В ролях: Григорий Антипенко, Анастасия Уколова, Анна Невская, Петр Баранчеев, Валерий Афанасьев, Наталья Лукеичева, Роман Евдокимов и другие.
10.10 Сто к одному
11.00 Вести
11.30 Худ. фильм **«НА КАЧЕЛЯХ СУДЬБЫ»** [12+]
16.30 Аншлаг и Компания. [16+]
20.00 Вести
21.05 Вести. Местное время
21.20 Т/с **«ЭКСПЕРТ»** [16+]
23.20 «Вечер с Владимиром Соловьёвым». [12+]
02.20 Анна Ковальчук в детективном сериале **«ТАЙНЫ СЛЕДСТВИЯ»** [12+]
04.05 Т/с **«ЖЕНЩИНЫ НА ГРАНИ»** [16+]

НТВ

04.40 Худ. фильм **«ЧАС СЫЧА»** [16+] Трое друзей детства - Алексей Сычев, Петр Губенко и Тимур Исхаков - каждый год собираются вместе. У всех непростая судьба. Алексей, прошедший войну в Афганистане, стал известным и уважаемым врачом, Петр возглавляет службу Госнаркоконтроля, а Тимур всю жизнь живет со своей бездетной женой, страдающей неизлечимой болезнью. Но оказывается, Петр, втайне от друзей, создал сеть по торговле наркотиками и полностью контролирует преступный мир городка...
08.00, 10.00, 16.00, 19.00 Сегодня
08.20 «Твори добро». Концерт детского музыкального театра «Домисолька»
10.20 Худ. фильм **«БЕЛОЕ СОЛНЦЕ ПУСТЫНИ»** [0+]
12.00, 16.20, 19.25 Т/с **«ТРАССА СМЕРТИ»** [16+]
23.40 Т/с **«ЧЕТВЕРТАЯ СМЕНА»** [16+]
03.15 Т/с **«КАРПОВ. СЕЗОН ВТОРОЙ»** [16+]

5-й канал

05.00 Док. сериал «Мое родное» [12+]
05.40 Док. сериал «Мое родное» [12+]
06.15 Док. сериал «Мое родное» [12+]
06.55 Худ. фильм **«ТРИ ОРЕШКА ДЛЯ ЗОЛУШКИ»** [6+]
08.35 Худ. фильм **«БАТАЛЬОН»** [16+]
09.35 Худ. фильм **«БАТАЛЬОН»** [16+]
10.35 Худ. фильм **«БАТАЛЬОН»** [16+]
11.40 Худ. фильм **«БАТАЛЬОН»** [16+]
12.40 Т/с **«КРЕПКАЯ БРОНЯ»** [16+]
13.50 Т/с **«КРЕПКАЯ БРОНЯ»** [16+]
15.00 Т/с **«КРЕПКАЯ БРОНЯ»** [16+]
16.00 Т/с **«КРЕПКАЯ БРОНЯ»** [16+]
17.00 Т/с **«КРЕПКАЯ БРОНЯ»** [16+]
18.05 Т/с **«КРЕПКАЯ БРОНЯ»** [16+]
19.15 Худ. фильм **«ОПЕРАЦИЯ «ДЕЗЕРТИР»** [16+]
20.20 Худ. фильм **«ОПЕРАЦИЯ «ДЕЗЕРТИР»** [16+]
21.25 Худ. фильм **«ОПЕРАЦИЯ «ДЕЗЕРТИР»** [16+]
22.25 Худ. фильм **«ОПЕРАЦИЯ «ДЕЗЕРТИР»** [16+]
23.30 Худ. фильм **«РЖЕВ»** [12+]
01.45 Худ. фильм **«БАТАЛЬОН»** [16+]
02.40 Худ. фильм **«БАТАЛЬОН»** [16+]
03.25 Худ. фильм **«БАТАЛЬОН»** [16+]
04.10 Худ. фильм **«БАТАЛЬОН»** [16+]

Россия-К

06.30 Худ. фильм **«ЗАВТРАК НА ТРАВЕ»**
08.55 «Обыкновенный концерт с Эдуардом Эфировым»
09.25 Худ. фильм **«НЕИСПРАВИМЫЙ ЛГУН»**
10.40 Международный фестиваль цирка в Масси
11.40 Док. фильм «Знакомьтесь: пингвины»
12.35 Открытие XVIII Международного фестиваля «Москва встречает друзей»
14.00 Худ. фильм **«КУТУЗОВ»**
15.45 Док. фильм «Соль земли»
16.30 «Пешком...»
17.00 «Острова»
17.40 VI Международный конкурс вокалистов имени Муслима Магомаева. Финал
19.25 Худ. фильм **«ПАССАЖИРКА»**
21.00 Док. фильм «Гибель империи. Российский урок»
23.20 Худ. фильм **«РОКСАНА»**
01.05 Док. фильм «Знакомьтесь: пингвины»
02.00 Документальный сериал «Искатели»
02.45 Мультфильм «Дождливая история»

Матч!

06.00 Профессиональный бокс [16+]
07.00, 08.55, 11.55, 21.50 Новости
07.05, 12.00, 15.00, 18.00, 00.00 Все на Матч!
09.00 М/ф «Баба Яга против» [0+]
09.20 Футбол. Нидерланды - Украина. Чемпионат Европы- 2020 Трансляция из Нидерландов. [0+]
11.25, 01.00 Футбол. Чемпионат Европы-2020. Обзор. [0+]
12.35, 05.40 Специальный репортаж. [12+]
12.55 Волейбол. Россия - Сербия. Лига наций. Женщины. Прямая трансляция
15.30 Футбол. Шотландия - Чехия. Чемпионат Европы-2020. Прямая трансляция из Великобритании
18.30 Футбол. Польша - Словакия. Чемпионат Европы-2020. Прямая трансляция
21.00 Все на Евро!
21.55 Бокс. Командный Кубок России [0+]
00.40 «Один день в Европе». [16+]
01.30 Новости. [0+]
01.35 Футбол. Шотландия - Чехия. Чемпионат Европы-2020 [0+]
03.40 Т/с **«ФИТНЕС»** [16+]

ТНТ

07.00, 07.30 «ТНТ. Gold». [16+]
08.00, 08.30, 09.00, 09.30, 10.00, 10.30, 11.00, 11.30, 12.00, 12.30, 13.00, 13.30 Т/с **«САШАТАНЯ»** [16+]
14.00, 14.35 Т/с **«ПОЛИЦЕЙСКИЙ С РУБЛЁВКИ-5»** [16+]
15.05, 15.40 Т/с **«ПОЛИЦЕЙСКИЙ С РУБЛЁВКИ-5»** [16+]
16.10, 16.45 Т/с **«ПОЛИЦЕЙСКИЙ С РУБЛЁВКИ-5»** [16+]
17.15, 17.45 Т/с **«ПОЛИЦЕЙСКИЙ С РУБЛЁВКИ-5»** [16+]
18.15 **«ПОЛИЦЕЙСКИЙ С РУБЛЕВКИ. НОВОГОДНИЙ БЕСПРЕДЕЛ»** [16+]
20.15 **«ПОЛИЦЕЙСКИЙ С РУБЛЁВКИ. НОВОГОДНИЙ БЕСПРЕДЕЛ - 2»** [16+]
22.00 «Женский стендап». [16+]
23.00 «Stand up». [16+]
00.00 «Такое кино!» [16+]
00.30 «Импровизация. Команды». [16+]
01.30, 02.20 «Импровизация». [16+]
03.10 «Comedy Баттл. Суперсезон». [16+]
04.05 «Открытый микрофон». [16+]
04.55 «Открытый микрофон». [16+]
05.45 Т/с **«ЭТО МЫ»** [16+]
06.30 «ТНТ. Best». [16+]

Барс

06.00, 06.30, 07.00, 07.30, 08.00, 08.30 «Губерния. Утро» [16+]
06.14, 06.44, 07.13, 07.44, 08.13, 08.44, 09.56, 10.56, 12.56, 17.56, 18.56, 19.56, 20.56, 21.56, 22.56, 01.56 «Городская хроника» [12+]
06.15, 06.45, 07.15, 07.45, 08.15, 08.45 «Утро плюс» [16+]
09.30, 10.30, 12.30, 15.30, 17.00, 20.00, 21.00, 01.30, 04.30 «Губерния-итоги» [16+]
10.00, 12.00, 14.00, 18.00, 23.00, 01.00, 03.00 «Репортажи недели» [16+]
11.00, 00.00 «Город новостей» [16+]
11.30, 00.30 «Ивановский календарь» [16+]
13.00, 02.00 «Барс - 25 лет» [16+]
13.30, 02.30 «Ивановский обзор» [16+]
14.30, 03.30 «Иваново. Ностальгия» [16+]
15.00, 04.00 «Хроника области» [16+]
16.00, 05.00 «Ивановские вести» [16+]
16.30, 05.30 «Губерния. Прошлое» [16+]
17.30 «Pro город. Новости» [16+]
18.30, 19.30, 20.30, 21.30, 22.30, 23.30 «Губерния» [16+]
19.00, 22.00 «Свои под абажуром» [16+]

ТВ-Центр

05.55 Худ. фильм **«КОНТРАБАНДА»** [12+]
07.35 Православная энциклопедия. [6+]
08.00 «Фактор жизни». [12+]
08.40 Худ. фильм **«ВЫСОТА»** [0+]
10.35 Док. фильм «Петербургские тайны семьи Боярских» [12+]
11.30, 22.00 События
11.50 Д/с Большое кино. [12+]
12.20 Худ. фильм **«НЕ МОЖЕТ БЫТЬ!»** [12+]
14.20 Худ. фильм **«МАРУСЯ»** [12+]
16.15 Худ. фильм **«МАРУСЯ. ТРУДНЫЕ ВЗРОСЛЫЕ»** [12+]
18.10 Худ. фильм **«ЧУДНЫ ДЕЛА ТВОИ, ГОСПОДИ!»** [12+]
22.15 Специальный репортаж. [16+]
22.50 «Знак качества». [16+]
23.40 Худ. фильм **«НА ДЕРИБАСОВСКОЙ ХОРОШАЯ ПОГОДА, ИЛИ НА БРАЙТОНБИЧ ОПЯТЬ ИДУТ ДОЖДИ»** [16+]
01.20 Т/с **«ГДЕ-ТО НА КРАЮ СВЕТА»** [12+]
04.20 Худ. фильм **«ВЫСОТА»** [0+]
05.50 Петровка, 38. [16+]

СТС

06.00 «Ералаш» [6+] Детский юмористический киножурнал
06.10 М/с «Фиксики» [0+]
06.35 М/с «Спирит. Дух свободы» [6+]
07.00 М/с «Том и Джерри» [0+]
07.55 Шоу «Уральских пельменей» [16+]
08.55 Худ. фильм **«СЛУЧАЙНЫЙ ШПИОН»** [12+]
10.40 Худ. фильм **«ЛИЗЗИ МАГУАЙЕР»** [0+]
12.35 Худ. фильм **«ДЬЯВОЛ НОСИТ PRADA»** [16+]
14.45 Худ. фильм **«ПЛАН ИГРЫ»** [12+]
17.00 Худ. фильм **«ЛЫСЫЙ НЯНЬКА. СПЕЦЗАДАНИЕ»** [0+]
18.55 Худ. фильм **«ПОКЕМОН, ДЕТЕКТИВ ПИКАЧУ»** [12+]
21.00 М/ф **«СОНИК В КИНО»** [6+]
22.55 Худ. фильм **«8 ПОДРУГ ОУШЕНА»** [16+]
01.05 Худ. фильм **«КОНЧЕНАЯ»** [18+]
02.45 Худ. фильм **«ПРИВИДЕНИЕ»** [16+]
04.15 «6 кадров» [16+]
05.50 «Ералаш» [6+] Детский юмористический киножурнал

Рен ТВ

05.00 Худ. фильм **«ПОЙМАЙ МЕНЯ, ЕСЛИ СМОЖЕШЬ»** [12+]
05.35 Худ. фильм **«АЗИАТСКИЙ СВЯЗНОЙ»** [16+]
07.05 Худ. фильм **«АКУЛЬЕ ОЗЕРО»** [16+]
08.45 Худ. фильм **«В СЕРДЦЕ МОРЯ»** [16+]
11.00 Худ. фильм **«ЛИГА ВЫДАЮЩИХСЯ ДЖЕНТЛЬМЕНОВ»** [12+]
13.05 Худ. фильм **«ПУТЕШЕСТВИЕ К ЦЕНТРУ ЗЕМЛИ»** [12+]
14.55 Худ. фильм **«ПУТЕШЕСТВИЕ-2: ТАИНСТВЕННЫЙ ОСТРОВ»** [12+]
16.40 Худ. фильм **«ВАЛЕРИАН И ГОРОД ТЫСЯЧИ ПЛАНЕТ»** [16+]
19.20 Худ. фильм **«ПЕРВОМУ ИГРОКУ ПРИГОТОВИТЬСЯ»** [16+]
22.00 Худ. фильм **«ТРОН: НАСЛЕДИЕ»** [16+]
00.20 Худ. фильм **«РЕПРОДУКЦИЯ»** [16+]
02.10 Худ. фильм **«ГАННИБАЛ»** [16+]
04.15 «Территория заблуждений» с Игорем Прокопенко. [16+]

Звезда

06.00 «Не факт!» [6+]
06.35 Худ. фильм **«31 ИЮНЯ»** [6+]
08.00, 13.00, 18.00 Новости дня
08.15 Худ. фильм **«31 ИЮНЯ»** [6+]
09.40 Худ. фильм **«МОРОЗКО»** [0+]
11.20 Худ. фильм **«ПИРАТЫ XX ВЕКА»** [12+]
13.15 Т/с **«ДРУЖИНА»** [16+] Новгород, 1234 год. Тевтонский орден хочет прибрать к рукам новгородские земли. Надеясь спасти Новгород, владыка Спиридон поручает своим дружинникам вернуть в город сына князя Ярослава – Александра, которому позже дадут прозвище Невский. На поиск выходит владычная дружина с воеводой Годуном...
18.20 Т/с **«ДРУЖИНА»** [16+]
21.00 Всероссийский вокальный конкурс «Новая звезда-2021». Финал. [6+]
23.00 Т/с **«БОЛЬШАЯ ПЕРЕМЕНА»** [0+]
03.40 Худ. фильм **«МЕДОВЫЙ МЕСЯЦ»** [0+]
05.10 Док. фильм «Без свидетелей. Павел Фитин против Шелленберга» [12+]

ГОРОСКОП с 7 по 13 июня

ОВЕН. Благоприятный период для карьерного роста и достижения намеченных целей. Творите на здоровье и на радость окружающим. И можете даже не сомневаться в надежности и искренности ваших партнеров. Только постарайтесь не опаздывать, быть пунктуальными и соблюдать взятые на себя обязательства. Иначе рискуете поссориться с большим количеством народа. Зато в выходные удастся разрешить многочисленные проблемы, накопившиеся в семье.

ТЕЛЕЦ. Ваша неуемная энергия не позволит сидеть на месте. Что ж, ходите, ездите, встречайтесь, общайтесь. У вас появится возможность обернуть себе на пользу любое стечение обстоятельств, если только вам не помешает спешка. В выходные у вас начнется интересный и многообещающий период, который порадует вас появлением новых друзей.

БЛИЗНЕЦЫ. Отличный период, когда всё получается и удается почти без усилий. Жизнь вас радует, любимый человек угадывает и исполняет желания, доходы растут. Перед напором вашей энергии будут бессильны все ограничения и препятствия. Не стоит бояться перемен, все они окажутся к лучшему. Вы на верном пути.

РАК. Будьте внимательны к любопытным совпадениям и мелким деталям. Время, полное иллюзий, лучше отложить принятие каких бы то ни было решений. Некоторые события грозят вас серьезно разочаровать. Но окружающие будут чаще замечать и по достоинству оценивать ваши способности. Выходные благоприятны для путешествий, поездок на дачу, пикников на природе.

ЛЕВ. Отнеситесь со всем вниманием к новым знакомым и к их предложениям. Хорошее время для того, чтобы узнать что-то новое или начать учиться. Постарайтесь сдерживать эмоции, внимательно следите за своими словами и поведением собеседников. Возможно, таким образом вы избежите крупных неприятностей. В выходные отдохните от дел и суеты, проведите время за городом.

(Окончание на стр. 10)

Домашний

06.30 «6 кадров». [16+]
06.40, 03.00 Худ. фильм **«УНЕСЁННЫЕ ВЕТРОМ»** [16+]
11.20 Худ. фильм **«СКАРЛЕТТ»** [16+]
19.00 Худ. фильм **«ПРИНЦЕССА-ЛЯГУШКА»** [16+] Незадолго до свадьбы Ирина застала своего жениха с другой женщиной. Чтобы изменить свою жизнь, она уезжает в глухое село к бабушке. Но чтобы начать всё с чистого листа, нужно изменить и свой характер. А к этому Ира как раз не готова. Девушке предстоит пройти перевоспитание жизнью, встретиться с семейными тайнами и разобраться со скелетами в шкафах...
22.55 Худ. фильм **«МУЖЧИНА В МОЕЙ ГОЛОВЕ»** [16+]
01.25 Худ. фильм **«ВАМ И НЕ СНИЛОСЬ...»** [16+] Фильм о первой любви, не понятой и не оцененной взрослыми. История Ромео и Джульетты, снова вернувшихся в этот мир...

ТВ3

06.00 Мультфильмы [0+]
09.30, 10.15, 11.15 Т/с **«КАСЛ»** [12+]
12.00 **«ГОЛОДНЫЕ ИГРЫ: СОЙКА-ПЕРЕСМЕШНИЦА. ЧАСТЬ 1»** [16+]
14.30 **«ГОЛОДНЫЕ ИГРЫ: СОЙКА-ПЕРЕСМЕШНИЦА. ЧАСТЬ 2»** [16+]
17.00 **«КОД 8»** [16+]
19.00 **«ШПИОН»** [16+]
21.30 **«ШПИОН, КОТОРЫЙ МЕНЯ КИНУЛ»** [16+] Одри и Морган закадычные подруги, что называется – «не разлей вода». Вместе они оказываются втянутыми в шпионские игры, когда выясняется, что бывший парень Одри был агентом ЦРУ. Вдвоем им придется проехать пол-Европы, чтобы довести миссию убитого бойфренда до конца и спасти мир.
23.45 **«РАЙСКИЕ ХОЛМЫ»** [16+]
01.30 **«УИДЖИ: ДОСКА ДЬЯВОЛА»** [16+]
02.45 **«УИДЖИ: ПРОКЛЯТИЕ ДОСКИ ДЬЯВОЛА»** [16+]
04.15, 05.00 Т/с **«КАСЛ»** [12+]
05.45 Мультфильмы [0+]

Внимание! За содержание телепрограммы редакция газеты ответственности не несет. В программе возможны изменения по усмотрению телеканалов.

ОТР

06.00, 16.05, 05.05 «Большая страна» [12+]
06.50, 18.30, 04.05 «Домашние животные» [12+]
07.20, 17.00 Док. фильм «Титаны XX века» [12+]
08.15, 14.45, 15.05 «Календарь» [12+]
09.10 «За дело!» [12+]
09.55 М/ф «Поросёнок» [0+]
10.00 «Дом «Э» [12+]
10.30 Худ. фильм **«АЛЕКСАНДР НЕВСКИЙ»** [12+]
12.20, 13.05 Худ. фильм **«КИНДЗА-ДЗА!»** [0+]
13.00, 15.00, 19.00 Новости
15.45 «Среда обитания» [12+]
18.00, 01.55 «Гамбургский счёт» [12+]
19.05 Худ. фильм **«НЕВОЗМОЖНОЕ»** [16+]
21.00 «Культурный обмен» [12+]
21.40 Худ. фильм **«ПРОСТИ»** [12+]
23.00 Худ. фильм **«ВСЁ НА ПРОДАЖУ»** [16+]
00.40 Худ. фильм **«ЦЕНТР НАПАДЕНИЯ»** [0+]
02.25 Худ. фильм **«НИ СЛОВА О ФУТБОЛЕ»** [6+]
03.40 «Врачи» [12+]
04.35 «Легенды Крыма». Морской характер [12+]

Мир

05.00 Т/с **«СМЕРТЬ ШПИОНАМ. КРЫМ»** [16+]
05.10 Т/с **«СМЕРТЬ ШПИОНАМ. СКРЫТЫЙ ВРАГ»** [16+]
09.20, 10.10 Т/с **«СМЕРТЬ ШПИОНАМ. ЛИСЬЯ НОРА»** [12+]
1944 год, Белоруссия. Немецкие диверсанты, действующие в советском тылу, совершают нападение на машину представителя Генерального штаба Красной Армии и похищают важные документы. Пытаясь перейти линию фронта, командир группы немецкий полковник Нойбер прячет документы в лесу и попадает в плен. Теперь только он знает место тайника с секретным портфелем.
10.00 Новости
13.55 Т/с **«СМЕРТЬ ШПИОНАМ. УДАРНАЯ ВОЛНА»** [16+]
16.00 Новости
16.15 Т/с **«СМЕРТЬ ШПИОНАМ. УДАРНАЯ ВОЛНА»** [16+]
19.00 Новости
19.15 Т/с **«КРАСНАЯ КОРОЛЕВА»** [16+]

Ретро

06.00, 22.10 Худ. фильм **«КОГДА ДЕРЕВЬЯ БЫЛИ БОЛЬШИМИ»** [12+]
07.35, 02.00 Худ. фильм **«БУДНИ И ПРАЗДНИКИ АЛЕКСАНДРА ЕРМАКОВА»** [12+]
08.00, 15.10, 23.55 Док. фильм «Русская классика» [12+]
08.25 Док. фильм «Великолепный Баженов» [12+]
08.55 М/ф «Тайна запечного сверчка» [6+]
09.15 М/ф «Стойкий оловянный солдатик» [6+]
09.35 М/ф «Дело №...» [6+]
09.55, 11.15 Худ. фильм **«ДОН СЕЗАР ДЕ БАЗАН»** [12+]
12.35 М/ф «Мальчик с пальчик» [0+]
12.55 М/ф «Когда-то давно» [6+]
13.15 М/ф «Золушка» [0+]
13.35 Худ. фильм **«КСЕНИЯ, ЛЮБИМАЯ ЖЕНА ФЕДОРА»** [12+]
15.40 Худ. фильм **«ОГНИ РАМПЫ»** [12+]
18.15, 02.30 Худ. фильм **«713-Й ПРОСИТ ПОСАДКУ»** [16+]
19.40, 03.45 Худ. фильм **«ПОСЕТИТЕЛЬ МУЗЕЯ»** [12+]
00.20 Худ. фильм **«ЕГО ДЕВУШКА ПЯТНИЦА»** [16+]

Discovery

06.00, 06.45, 07.40, 08.30, 09.25, 00.40, 01.30 Взрывая историю [12+]
10.20 Крутой тюнинг [12+]
11.10, 11.40, 12.05, 12.35, 13.00, 13.25 Как это устроено: автомобили мечты [12+]
13.55 Как это устроено: автомобили мечты [12+]
14.20 Как это устроено: автомобили мечты [12+]
14.50 Байкал: скорость и лед [12+]
15.40 Секреты Гудини [16+]
16.35, 17.30, 18.25 Секреты Гудини [12+]
19.20 Гигантские хабы [12+]
20.10 Трасса Колыма: добраться вопреки [12+]
21.05 Крутой Чед [12+]
22.00 Турбодуэт [12+]
22.55 Фургон мечты [12+]
23.20 Фургон мечты [12+]
23.45 Звездное выживание с Беаром Гриллсом [16+]
02.15 Взрывая историю [12+]
03.00 Как это устроено? [12+]
03.25 Как это устроено? [12+]
03.45 Крутой Чед [12+]
04.30 Турбодуэт [12+]
05.15 Фургон мечты [12+]
05.40 Фургон мечты [12+]

Карусель

05.00 М/с «Дракоша Тоша» [0+]
06.55, 07.30 «Жужжалка» [0+]
07.00 «С добрым утром, малыши!» [0+]
07.35 М/с «Барбоскины» [0+]
09.00 «Еда на ура!» [0+]
09.20 М/с «Катя и Эф. Куда-угодно-дверь» [0+]
10.45 «Мастерская «Умелые ручки» [0+]
11.05 М/с «Белка и Стрелка. Тайны космоса» [0+]
12.50 М/с «Смешарики» [0+]
15.00 «Ералаш» [0+]
16.05 М/с «Приключения Барби в доме мечты» [0+]
16.30 М/с «Радужный мир Руби» [0+]
Находчивая девочка Руби волшебным образом может переноситься в Радужную деревню – причудливую страну, населённую её игрушками. Жители сказочной страны рассказывают Руби о какой-либо неприятности, которая их беспокоит. Чтобы исправить ситуацию, девочка превращается в представителя той профессии, которая поможет решить проблему. Она становится врачом, полицейским или пожарным и с радостью помогает своим друзьям.
17.00 М/с «Ми-ми-мишки» [0+]
19.20 М/с «Зебра в клеточку» [0+]
20.30 «Спокойной ночи, малыши!» [0+]
20.45 М/с «Маша и Медведь» [0+]
22.05 М/с «Радужно-бабочково-единорожная кошка» [6+]
22.30 М/с «Бен 10» [12+]
22.50 М/с «Инфинити Надо» [6+]
23.15 «Ералаш» [0+]
00.25 М/с «Белка и Стрелка. Озорная семейка» [0+]
01.30 М/с «Псэмми. Пять детей и волшебство» [6+]
02.45 М/с «Бумажки» [0+]
03.50 М/с «Всё о Рози» [0+]

Усадьба

06.00, 02.25 Цветик-семицветик [12+]
06.15, 02.35 Домашняя косметика! [12+]
06.30, 02.55 Кисельные берега [12+]
06.45, 03.10 Букварь дачника [12+]
07.00, 03.25 Я – фермер [12+]
07.30, 03.55 Здоровый сад [12+]
07.45, 04.05 Сельский туризм [12+]
08.20, 04.35 Сад своими руками [12+]
08.50, 05.00 История одной культуры [12+]
09.25, 05.30 Дачные хитрости [12+]
09.45, 05.45 Домоводство [12+]
10.00, 23.05, 01.10 Дачные радости [12+]
10.30 Идеальный сад [12+]
11.00 Огород от-кутюр [12+]
11.30 Беспокойное хозяйство [12+]
12.05 Проект мечты [12+]
12.35, 00.55 Лучки&Пучки [12+]
12.50 Частный сектор [12+]
13.25 Пруды [12+]
13.55 Календарь дачника [12+]
14.15 Декоративный огород [12+]
14.45 История усадеб [12+]
15.20 Дети на даче [12+]
15.50 Занимательная флористика [12+]
16.10 Профпригодность [12+]
16.40 Квас [12+]
16.55 Семейный обед [12+]
17.30 Травовед [12+]
17.40 Самогон [16+]
18.00, 18.15 Огород круглый год [12+]
18.30 Сельские профессии [12+]
19.00 Сад в радость [12+]
19.35 Ремонт для начинающих [16+]
20.05 Стройплощадка [12+]
20.35 Домашние заготовки [12+]
20.50 Я садовником родился [12+]
21.10 Мастер-садовод [12+]
21.40 Битва огородов [12+]
22.10 Фитоаптека [12+]
22.45 Высший сорт [12+]
23.35 Цветники [12+]
00.05 Фитокосметика [12+]
00.25 Чудеса, диковины и сокровища [12+]
01.40 Альтернативный сад [12+]
02.10 Вокруг сыра [12+]

Спас

05.00 «День патриарха» [0+]
05.10 «Бесогон». Авторская программа Никиты Михалкова [16+]
06.00 «Монастырская кухня» [0+]
06.30 «Монастырская кухня» [0+]
07.00, 07.50 «Простые чудеса» [12+]
08.40, 09.30 «Простые чудеса» [12+]
10.20 «Простые чудеса» [12+]
11.10 «Простые чудеса» [12+]
12.00 «Простые чудеса» [12+]
12.50 «Святой». Цикл «Специальный корреспондент с Аркадием Мамонтовым» [0+]
13.30 «Монастырская кухня» [0+]
14.00 «Монастырская кухня» [0+]
14.30 «Иоанн Кронштадтский». Цикл «Русские праведники» [0+]
15.00 Худ. фильм **«ПОДВИГ РАЗВЕДЧИКА»** [12+]
16.55 Док. фильм «Одесса. Герои подземной крепости» [0+]
17.55 Худ. фильм **«ПРИШЕЛ СОЛДАТ С ФРОНТА»** [0+]
19.35 Худ. фильм **«СУДЬБА ЧЕЛОВЕКА»** [0+]
21.45 Док. фильм «Алексей Маресьев. Судьба настоящего человека» [0+]
22.45 Худ. фильм **«ТАКТИКА БЕГА НА ДЛИННУЮ ДИСТАНЦИЮ»** [0+]
00.05 «День патриарха» [0+]
00.15 Док. фильм «Война за память» [16+]
01.55 «Белые ночи на Спасе» [12+]
02.30 «Парсуна» с Владимиром Легойдой [6+]
03.15 «И будут двое...» [12+]
04.05 Мультфильмы на Спасе [0+]
04.45 «Тайны сказок» [0+]

National Geographic

06.00 Научные глупости [16+]
06.30 Машины: разобрать и продать [16+]
07.20 Настоящий суперкар [16+]
08.10 В дикой природе с Беаром Гриллсом [16+]
09.00 Короли рыбалки [16+]
09.55, 10.45 Авто-SOS [16+]
11.35 Дикий тунец [16+]
12.30 Служба безопасности аэропорта: Рим [16+]
13.20 Авто-SOS [16+]
14.10 Злоключения за границей [16+]
15.00 Служба безопасности аэропорта: Бразилия [16+]
15.50 Расследование авиакатастроф [16+]
16.45 Служба безопасности аэропорта: Рим [16+]
17.35 Европа с высоты птичьего полета [16+]
18.25 В дикой природе с Беаром Гриллсом [16+]
19.20 Расследование авиакатастроф [16+]
20.10 Расследования авиакатастроф [16+]
21.00, 21.50, 03.30 Инстинкт выживания [16+]
22.40 Авто-SOS [16+]
23.30 Секретные материалы древности [16+]
00.25 Расследования авиакатастроф [16+]
01.10 Расследование авиакатастроф [16+]
01.55 Тюремные трудности [16+]
02.40 Машины: разобрать и продать [16+]
04.20 Осушить океан [16+]
05.05, 05.30 Фабрика еды [16+]

Матч! Страна

06.00 Волейбол. Лига наций. Женщины. Россия – Канада [0+]
07.50 Новости
07.55, 21.20 «Трудности перевода» [12+]
08.20 «Нефутбольные истории» [12+]
08.45 Художественная гимнастика. Чемпионат Европы [0+]
10.00 Новости
10.05 Т/с **«БОЙ С ТЕНЬЮ»** [16+]
13.10 «Тренерский штаб. Мирослав Ромащенко» [12+]
13.25 Новости
13.30 Мини-футбол. «Париматч – Суперлига». Финал. «Синара» (Екатеринбург) – «Тюмень» [0+]
15.20, 02.55, 05.40 «Страна. Live» [12+]
15.35, 21.45 Специальный репортаж [12+]
15.55 Новости
16.00 Бокс. Командный кубок России
19.00, 02.30 «Парусный спорт» [12+]
19.30 Волейбол. Лига наций. Женщины. Россия – Сербия [0+]
22.05 Художественная гимнастика. Чемпионат Европы [0+]
23.20 Водное поло. Мировая лига. Суперфинал. Женщины. Россия – Канада [0+]
00.25 Бокс. Командный кубок России [0+]
03.10 Тяжелая атлетика. Чемпионат России. Женщины 76 кг [0+]
03.55 Тяжелая атлетика. Чемпионат России. Женщины 81 кг [0+]

Disney

05.00 Музыка на Канале Disney [6+]
05.15 М/с «Русалочка» [6+]
05.40 М/с «Аладдин» [0+]
06.05 М/с «Легенда о Тарзане» [6+]
06.25 М/с «Тимон и Пумба» [6+]
06.50 М/с «Чудеса на виражах» [0+]
Веселое и опасное путешествие по небесным просторам в компании веселого пилота-толстяка Балу и его отважных друзей. Воздушные пираты, погони за сокровищами и дружба.
07.20 М/ф «Чебурашка» [0+]
09.00 «Доброе утро с Микки» [0+]
11.00 М/ф «Богатырша» [6+]
...И было предсказание славному витязю Бориполку, что у него родится сын, который станет великим воином и спасет Русь от великой напасти. Но, как всегда, все вышло наоборот: у него родилась... дочка. А спасения Руси никто не отменял. И как сражаться с врагом, когда у него три головы, и каждая со своими выкрутасами?
12.30 М/с «Леди Баг и суперкот» [6+]
19.30 М/с «Леди Баг и суперкот: Нью-Йорк. Союз героев» [6+]
20.55 М/с «Леди Баг и суперкот: Шанхай. Легенда о Леди Драконе» [6+]
22.05 Худ. фильм **«СЧАСТЬЕ – ЭТО...»** [6+]
00.15 Худ. фильм **«СЧАСТЬЕ – ЭТО... ЧАСТЬ 2»** [6+]
02.10 М/с «Геркулес» [12+]
03.40 М/ф «Фантазия-2000» [0+]

TV1000

05.00 Худ. фильм **«БЛИЗКИЕ КОНТАКТЫ ТРЕТЬЕЙ СТЕПЕНИ»** [6+]
07.15 Худ. фильм **«ПАРК ЮРСКОГО ПЕРИОДА»** [16+]
09.20 Худ. фильм **«ПАРК ЮРСКОГО ПЕРИОДА-2: ЗАТЕРЯННЫЙ МИР»** [16+]
11.35 Худ. фильм **«ПАРК ЮРСКОГО ПЕРИОДА-3»** [16+]
13.05 Худ. фильм **«МИР ЮРСКОГО ПЕРИОДА»** [16+]
15.10, 01.05 Худ. фильм **«ПЯТЫЙ ЭЛЕМЕНТ»** [16+]
17.25 Худ. фильм **«ТАКСИ»** [12+]
19.00 Худ. фильм **«ТАКСИ-2»** [12+]
20.30 Худ. фильм **«ТАКСИ-3»** [16+]
21.55 Худ. фильм **«ТАКСИ-4»** [12+]
23.30 Худ. фильм **«ВАСАБИ»** [16+]
03.05 Худ. фильм **«БЛИЗКИЕ КОНТАКТЫ ТРЕТЬЕЙ СТЕПЕНИ»** [6+]

TV1000 Русское кино

06.10 Худ. фильм **«2 ДНЯ»** [16+]
07.55 Худ. фильм **«ВЫКРУТАСЫ»** [12+]
09.35 Худ. фильм **«УБЕЖАТЬ, ДОГНАТЬ, ВЛЮБИТЬСЯ»** [12+]
11.00 Худ. фильм **«8 ПЕРВЫХ СВИДАНИЙ»** [16+]
12.30 Худ. фильм **«8 НОВЫХ СВИДАНИЙ»** [12+]
14.00 Худ. фильм **«8 ЛУЧШИХ СВИДАНИЙ»** [12+]
15.40 Худ. фильм **«ЖАРА»** [16+]
17.25 Худ. фильм **«РОБО»** [6+]
19.00 Худ. фильм **«ПРИТЯЖЕНИЕ»** [12+]
20.55 Худ. фильм **«КОМА»** [16+]
22.50 Худ. фильм **«БЕЗ МЕНЯ»** [16+]
00.25 Худ. фильм **«БРАТ»** [16+]
02.00 Худ. фильм **«БРАТ 2»** [16+]
04.00 Худ. фильм **«СЕСТРЫ»** [16+]

Че

06.00 Улетное видео [16+]
06.20 Супершеф [16+]
07.10 Улетное видео [16+]
Сборник самых смешных и невероятных видео со всей планеты. Герои передачи заставят смеяться даже самого грустного зрителя.
09.00 Утилизатор [16+]
09.30 Утилизатор [12+]
10.00 Утилизатор [16+]
10.30 Утилизатор [12+]
11.00 Т/с **«ДАЛЬНОБОЙЩИКИ»** [0+]
12.00 Т/с **«ДАЛЬНОБОЙЩИКИ»** [12+]
20.30 «+100500» [16+]
23.00 «+100500» [18+]
01.00 Фейк такси [18+]
02.00 Улетное видео [16+]

Пятница

05.00 Орел и решка. Перезагрузка-3 [16+]
06.30 Орел и решка. Америка [16+]
07.30 Худ. фильм **«ОДНОКЛАССНИЦЫ: НОВЫЙ ПОВОРОТ»** [16+]
Спустя год после свадьбы Кати, обручальное кольцо спешит примерить Даша, нашедшая свою судьбу в лице банковского работника «короля кредитов» Миши.
09.00 Орел и решка. Земляне [16+]
10.00 Мир наизнанку. Пакистан [16+]
22.55 Худ. фильм **«ВЫХОДА НЕТ»** [16+]
01.00 Худ. фильм **«ГНЕВ»** [18+]
03.30 Орел и решка. Кругосветка [16+]

Евроспорт

00.30 Гребля на байдарках и каноэ. Кубок мира. Прага [6+]
01.30, 23.35 Автогонки [12+]
02.30, 06.00, 10.30 Теннис. «Ролан Гаррос». Мужчины. Финал [6+]
04.00 Велоспорт. «Тур Бельгии». Мужчины. Пятый этап [12+]
05.00, 08.00 Велоспорт. «Тур Словении». Мужчины [12+]
09.30 Олимпийские игры [12+]
12.00, 14.00 Теннис. ATP 500. Галле. Первый круг [6+]
16.00, 18.00 Теннис. ATP 500. Лондон. Первый круг 6+]
20.00 Теннис. ATP 500. Лондон [6+]
21.00 Велоспорт. Обзор [12+]
22.00 Парусный спорт [6+]
22.35, 23.05 Стрельба из лука. Чемпионат Европы [6+]

Дом Кино

04.50 Худ. фильм **«АЛЕНЬКИЙ ЦВЕТОЧЕК»** [12+]
06.00 А/ф «Три богатыря и Морской царь» [6+]
07.25 А/ф «Три богатыря на дальних берегах» [6+]
08.45 А/ф «Три богатыря. Ход Конем» [6+]
10.10 Худ. фильм **«УКРОТИТЕЛЬНИЦА ТИГРОВ»** [12+]
12.00 Худ. фильм **«СВАДЬБА В МАЛИНОВКЕ»** [12+]
13.50 Худ. фильм **«БЕЛЫЕ РОСЫ»** [12+]
15.30 Т/с **«СВАТЫ»** [16+]
23.00 Худ. фильм **«ВЕСНА НА ЗАРЕЧНОЙ УЛИЦЕ»** [12+]
00.50 Худ. фильм **«ЛЮБИТЬ ПОРУССКИ-3. ГУБЕРНАТОР»** [16+]
02.35 Худ. фильм **«КОРОЛЕВ»** [16+]

«БЕЗ МЕНЯ» [16+]

TV анонсы

Мелодрама
TV1000 Русское кино, 22.50

Две девушки, любившие одного мужчину, после его гибели получают сообщения, автором которых может быть только он. В надежде на чудо им вдвоем предстоит отправиться в путь, который прокладывают его подсказки, чтобы открыть тайну, стоящую за загадочными посланиями.

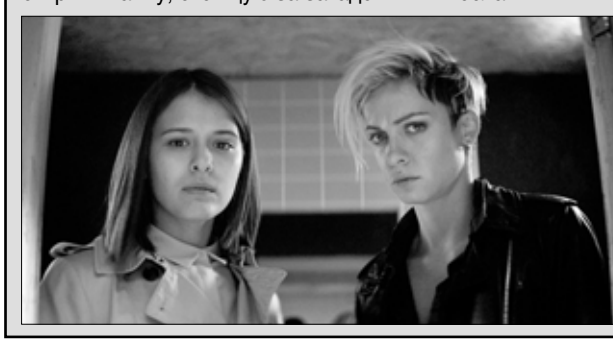

ВТОРНИК, 15 июня

Внимание! За содержание телепрограммы редакция газеты ответственности не несет. В программе возможны изменения по усмотрению телеканалов.

1-й канал

05.00 Телеканал «Доброе утро»
09.00 Новости
09.25 Телеканал «Доброе утро»
09.50 Программа «Жить здорово!» [16+]
10.55 Программа «Модный приговор» [6+]
12.00 Новости
12.15 Программа «Время покажет». [16+]
15.00 Новости
15.15 Программа «Давай поженимся!» [16+]
16.10 Мужское / Женское. [16+]
18.00 Вечерние новости
18.40 Программа «На самом деле». [16+]
19.45 Программа «Пусть говорят». [16+]
21.00 Время
21.45 Чемпионат Европы по футболу-2020. Сборная Франции - сборная Германии. Прямой эфир из Германии
23.55 Вечерний Ургант. [16+]
00.35 Программа «Время покажет». [16+]
02.50 Мужское / Женское. [16+]
03.00 Новости
03.05 Мужское / Женское. [16+]

Россия-1

05.00 Утро России
09.00 Вести. Местное время
09.30 Утро России
09.55 «О самом главном». [12+]
11.00 Вести
11.30 «Судьба человека с Борисом Корчевниковым». [12+]
12.40 «60 минут». [12+]
14.00 Вести
14.30 Вести. Местное время
14.55 Т/с **«РАЯ ЗНАЕТ ВСЁ!»** [12+]
17.00 Вести
17.15 «Андрей Малахов. Прямой эфир». [16+]
18.40 «60 минут». [12+]
20.00 Вести
21.05 Вести. Местное время
21.20 Т/с **«ЭКСПЕРТ»** [16+] В ролях: Алексей Морозов, Алина Сергеева, Елизар Назаренко, Павел Вишняков, Олеся Жураковская, Павел Харланчук, Артур Логай, Дмитрий Соловьев, Анна Арефьева, Алексей Нагрудный
23.20 «Вечер с Владимиром Соловьёвым». [12+]
02.20 Т/с **«ТАЙНЫ СЛЕДСТВИЯ»** [12+]
04.05 Т/с **«ЖЕНЩИНЫ НА ГРАНИ»** [16+]

НТВ

04.45 Т/с **«ЛЕСНИК»** [16+]
06.30 Утро. Самое лучшее. [16+]
08.00 Сегодня
08.25 Т/с **«МОРСКИЕ ДЬЯВОЛЫ. СМЕРЧ. СУДЬБЫ»** [16+]
10.00 Сегодня
10.25 Т/с **«МОРСКИЕ ДЬЯВОЛЫ. СМЕРЧ. СУДЬБЫ»** [16+]
13.00 Сегодня
13.25 Чрезвычайное происшествие
14.00 Место встречи
16.00 Сегодня
16.25 ДНК. [16+]
18.30 Т/с **«ПЁС»** [16+]
19.00 Сегодня
19.40 Т/с **«ПЁС»** [16+]
21.15 Т/с **«МАСТЕР»** [16+] В ролях: Анатолий Белый, Игорь Петренко, Сергей Шакуров, Антон Васильев, Макар Запорожский, Аристарх Венес, Никита Павленко, Линда Лапиньш, Ксения Лаврова-Глинка, Ангелина Поплавская
23.30 Сегодня
23.50 Т/с **«ЧЕТВЕРТАЯ СМЕНА»** [16+]
02.40 Т/с **«КАРПОВ. СЕЗОН ВТОРОЙ»** [16+]

5-й канал

05.00, 09.00, 13.00, 17.30, 03.20 «Известия». [16+]
05.35 Т/с **«ЧУЖОЙ РАЙОН»** [16+]
06.20 Т/с **«ЧУЖОЙ РАЙОН»** [16+]
07.05 Т/с **«ЧУЖОЙ РАЙОН»** [16+]
08.05 Т/с **«ЧУЖОЙ РАЙОН»** [16+]
09.25 Т/с **«ЧУЖОЙ РАЙОН»** [16+]
10.20 Т/с **«ЧУЖОЙ РАЙОН»** [16+]
11.15 Т/с **«ЧУЖОЙ РАЙОН»** [16+]
12.15 Т/с **«ЧУЖОЙ РАЙОН»** [16+]
13.25 Т/с **«ЧУЖОЙ РАЙОН»** [16+]
13.40 Т/с **«ЧУЖОЙ РАЙОН»** [16+]
14.35 Т/с **«ЧУЖОЙ РАЙОН»** [16+]
15.35 Т/с **«ЧУЖОЙ РАЙОН»** [16+]
16.25 Т/с **«ЧУЖОЙ РАЙОН»** [16+]
17.45, 18.45 Т/с **«МОРСКИЕ ДЬЯВОЛЫ-4»** [16+]
19.45 Т/с **«СЛЕД»** [16+]
20.35 Т/с **«СЛЕД»** [16+]
21.25 Т/с **«СЛЕД»** [16+]
22.20 Т/с **«СЛЕД»** [16+]
23.10 Т/с **«СВОИ-3»** [16+]
00.00 «Известия. Итоговый выпуск». [16+]
00.30 Т/с **«СЛЕД»** [16+]
01.15 Т/с **«ДЕТЕКТИВЫ»** [16+]
02.00 Т/с **«ДЕТЕКТИВЫ»** [16+]
02.30 Т/с **«ДЕТЕКТИВЫ»** [16+]
02.55 Т/с **«ДЕТЕКТИВЫ»** [16+]
03.30 Т/с **«ДЕТЕКТИВЫ»** [16+]
03.55 Т/с **«ДЕТЕКТИВЫ»** [16+]

Россия-К

06.30, 07.00, 07.30, 10.00, 15.00, 19.30, 23.30 Новости культуры
06.35 «Пешком...»
07.05 «Правила жизни»
07.35 Док. фильм «Соль земли»
08.20 Худ. фильм **«ПАССАЖИРКА»**
10.15 «Наблюдатель»
11.10, 00.50 XX век
12.20 Эпизоды
13.00 Спектакль «Счастливцев-Несчастливцев»
15.05 Док. фильм «Мир Александры Пахмутовой»
15.50 «Первые в мире»
16.05 Худ. фильм **«ЦЫГАН»**
17.45, 02.00 Пианисты XXI века. Борис Березовский
18.35 Линия жизни
19.45 Главная роль
20.05 «Библейский сюжет»
20.30 «Спокойной ночи, малыши!»
20.50 Док. фильм «Документальный фильм»
21.45 Худ. фильм **«ВСЯ КОРОЛЕВСКАЯ РАТЬ»**
23.00 «Те, с которыми я..»
23.50 Т/с **«ШАХЕРЕЗАДА»**
02.40 «Забытое ремесло»

Матч!

06.00, 08.50, 13.00, 15.50, 21.50 Новости
06.05, 15.05, 18.00, 00.00 Все на Матч!
08.55, 15.55 Футбол. Испания - Швеция. Чемпионат Европы-2020 [0+]
10.55 Волейбол. Россия - Сербия. Лига наций. Мужчины. Прямая трансляция
13.05 Футбол. Нидерланды - Украина. Чемпионат Европы-2020. Трансляция из Нидерландов. [0+]
18.30 Футбол. Венгрия - Португалия. Чемпионат Европы-2020. Прямая трансляция
21.00 Все на Евро!
21.55 Бокс. Командный Кубок России. Трансляция из Екатеринбурга. [0+]
00.40 «Один день в Европе». [16+]
01.00 Футбол. Чемпионат Европы-2020. Обзор. [0+]
01.30 Новости. [0+]
01.35 Футбол. Венгрия - Португалия. Чемпионат Европы-2020. Трансляция из Венгрии. [0+]
03.40 Т/с **«ФИТНЕС»** [16+]
05.40 Специальный репортаж. [12+]

ТНТ

07.00, 07.30 «ТНТ. Gold». [16+]
08.00 «Битва дизайнеров». [16+]
08.30, 09.00, 09.30, 10.00, 10.30, 13.00, 13.30, 14.00, 14.30, 15.00, 15.30 Т/с **«САШАТАНЯ»** [16+]
11.00 Т/с **«ФИЗРУК»** [16+]
11.30 Т/с **«ФИЗРУК»** [16+]
12.00 Т/с **«ФИЗРУК»** [16+]
12.30 Т/с **«ФИЗРУК»** [16+]
16.00 Т/с **«ИНТЕРНЫ»** [16+]
16.30 Т/с **«ИНТЕРНЫ»** [16+]
17.00 Т/с **«ИНТЕРНЫ»** [16+]
17.30 Т/с **«ИНТЕРНЫ»** [16+]
18.00 Худ. фильм **«РОДНЫЕ»** [12+]
20.00, 20.30 Т/с **«СВЕТА С ТОГО СВЕТА»** [16+]
21.00, 21.30 Т/с **«ТРИАДА»** [16+]
22.00 «Женский стендап». [16+]
23.00 «Talk». [16+]
00.00 «Импровизация. Команды». [16+]
01.05 «Импровизация». [16+]
01.55 «Импровизация». [16+]
02.50 «Comedy Баттл. Суперсезон». [16+]
03.40 «Открытый микрофон». [16+]
04.30 «Открытый микрофон». [16+]
05.25 Т/с **«ЭТО МЫ»** [16+]
06.05 «ТНТ. Best». [16+]
06.30 «ТНТ. Best». [16+]

Барс

06.00, 06.30, 07.00, 07.30, 08.00, 08.30 «Губерния. Утро» [16+]
06.14, 06.44, 07.13, 07.44, 08.13, 08.44, 09.56, 10.56, 12.56, 17.56, 18.56, 19.56, 20.56, 21.56, 22.56, 01.56 «Городская хроника» [12+]
06.15, 06.45, 07.15, 07.45, 08.15, 08.45 «Утро плюс» [16+]
09.30, 10.30, 12.30, 18.30, 19.30, 20.30, 21.30, 22.30, 23.30, 01.30 «Губерния» [16+]
10.00, 12.15, 14.00, 15.45, 01.15, 03.00, 04.45 «Актуально» [16+]
10.15, 12.00, 15.30, 01.00, 04.30 «По горячим следам» [16+]
11.00, 00.00 «Город новостей» [16+]
11.30, 00.30 «Ивановский календарь» [16+]
13.00, 02.00 «Барс - 25 лет» [16+]
13.30, 02.30 «Ивановский обзор» [16+]
14.15, 03.15 «По горячим следам»
14.30, 03.30 «Иваново. Ностальгия» [16+]
15.00, 04.00 «Хроника области» [16+]
16.00, 05.00 «Ивановские вести» [16+]
16.30, 05.30 «Губерния. Прошлое» [16+]
17.00, 18.00, 19.00, 20.00, 21.00, 22.00, 23.00 «IvanovoNews». Телеверсия» [16+]
17.30 «Pro город. Новости» [16+]

ТВ-Центр

06.00 «Настроение»
08.15 «Доктор И...» [16+]
08.45 Худ. фильм **«ДЕВУШКА БЕЗ АДРЕСА»** [0+]
10.35 Док. фильм «Любовь Соколова. Без грима» [12+]
11.30, 14.30, 17.50, 22.00, 00.00 События
11.50 Т/с **«ОТЕЦ БРАУН»** [16+]
13.40 «Мой герой». [12+]
14.50 Город новостей
15.10 Худ. фильм **«ТАКАЯ РАБОТА-2»** [16+]
16.55 «Прощание». [16+]
18.15 Т/с **«С НЕБЕС НА ЗЕМЛЮ»** [12+]
22.35 «Закон и порядок». [16+]
23.10 Док. фильм «Александр Пороховщиков. Сын и раб» [16+]
00.35 Петровка, 38. [16+]
00.55 Док. фильм «90-е. Во всём виноват Чубайс!» [16+]
01.35 «Знак качества». [16+]
02.15 Док. фильм «Убежище для Шакала» [16+]
02.55 «Осторожно, мошенники!» [16+]
03.25 Худ. фильм **«ТАКАЯ РАБОТА-2»** [16+]
04.40 Док. фильм «Любовь Соколова. Без грима» [12+]
05.20 «Мой герой». [12+]

СТС

06.00 «Ералаш» [6+] Детский юмористический киножурнал
06.10 М/с «Фиксики» [0+]
06.45 М/с «Спирит. Дух свободы» [6+]
07.10 М/с «Приключения Вуди и его друзей» [0+]
08.00 М/с «Том и Джерри» [0+]
09.00 «Галилео» [12+]
10.00 «Уральские пельмени. СмехBook» [16+]
10.45 Худ. фильм **«НАЗАД В БУДУЩЕЕ»** [12+]
13.05 Худ. фильм **«ЗУБНАЯ ФЕЯ»** [12+]
15.10 Т/с **«100 000 МИНУТ ВМЕСТЕ»** [16+]
19.00 Т/с **«100 000 МИНУТ ВМЕСТЕ»** [16+]
19.30 Т/с **«100 000 МИНУТ ВМЕСТЕ»** [16+]
20.00 Худ. фильм **«ВРЕМЯ»** [16+]
22.05 Худ. фильм **«СТАРТРЕК. БЕСКОНЕЧНОСТЬ»** [16+]
00.35 «Кино в деталях» [18+]
01.35 Худ. фильм **«ТОЧКА НЕВОЗВРАТА»** [18+]
03.20 Худ. фильм **«РЫЦАРЬ КАМЕЛОТА»** [12+]
04.45 «6 кадров» [16+]
05.50 «Ералаш» [6+]

Рен ТВ

05.00 «Территория заблуждений» с Игорем Прокопенко. [16+]
06.00 «Документальный проект». [16+]
07.00 «С бодрым утром!» [16+]
08.30, 12.30, 16.30, 19.30, 23.00 «Новости». [16+]
09.00 Засекреченные списки. [16+]
11.00 «Как устроен мир с Тимофеем Баженовым». [16+]
12.00, 16.00, 19.00 «Информационная программа 112». [16+]
13.00 «Загадки человечества с Олегом Шишкиным». [16+]
14.00 «Невероятно интересные истории». [16+]
15.00 «Документальный проект». [16+]
17.00 «Тайны Чапман». [16+]
18.00 «Самые шокирующие гипотезы». [16+]
20.00 Худ. фильм **«КАРАТЕЛЬ»** [16+]
22.20 «Водить по-русски». [16+]
23.30 «Знаете ли вы, что?» [16+]
00.30 Худ. фильм **«ФАКУЛЬТЕТ»** [16+]
02.25 Худ. фильм **«ОСОБЬ. ПРОБУЖДЕНИЕ»** [18+]
03.55 «Тайны Чапман». [16+]
04.40 «Территория заблуждений» с Игорем Прокопенко. [16+]

Звезда

06.10 Док. сериал «Из всех орудий» [0+]
07.00 «Сегодня утром». [12+]
09.00, 13.00, 18.00, 21.15 Новости дня
09.30 Док. сериал «Оружие Победы» [6+]
09.40 Т/с **«ПСЕВДОНИМ «АЛБАНЕЦ»** [12+]
10.00, 14.00 Военные новости
10.05, 13.15, 14.05 Т/с **«ПСЕВДОНИМ «АЛБАНЕЦ»** [12+]
18.30 «Специальный репортаж». [12+]
18.50 Док. сериал «Военные миссии особого назначения» [12+]
19.40 «Легенды армии» с Александром Маршалом. [12+]
20.25 Док. сериал «Улика из прошлого» [16+]
21.25 «Открытый эфир». [12+]
23.05 «Между тем» [12+]
23.40 Худ. фильм **«ДЕЙСТВУЙ ПО ОБСТАНОВКЕ!..»** [12+]
01.05 Худ. фильм **«ПРОЩАНИЕ СЛАВЯНКИ»** [0+]
02.25 Худ. фильм **«ЗАБУДЬТЕ СЛОВО СМЕРТЬ»** [6+]
03.45 Худ. фильм **«МИНУТА МОЛЧАНИЯ»** [12+]
05.20 Док. фильм «Гагарин» [12+]

ГОРОСКОП с 7 по 13 июня

(Окончание. Начало на стр. 8)

ДЕВА. Возможно резкое повышение по службе, которого вы так долго ждали. Желательно не проявлять переполняющие вас чувства слишком бурно. Постарайтесь не провоцировать сплетни, проявите дисциплинированность и собранность. Вы почувствуете прилив сил, словно откроется второе дыхание. Так что вы многое успеете сделать.

ВЕСЫ. Благоприятное время для позитивных перемен в личной жизни. Отбросьте неуверенность и сомнения и начинайте отстаивать свои права на всех жизненно важных направлениях. Тайные проблемы станут явными, что будет способствовать их срочному решению. В выходные вы можете столкнуться с последствием своих ошибок в прошлом, но не стоит отчаиваться по этому поводу.

СКОРПИОН. Удачное время для активных действий. Вы начнете пересматривать свой образ жизни и постепенно его изменять. Самое время избавиться от вредных привычек, сомнений и негативных мыслей. Любимые люди потребуют к себе внимания, но вам будет приятно заниматься решением их проблем. Вместе вы со всем справитесь и обретете гармонию и счастье.

СТРЕЛЕЦ. На работе будет цениться ваша готовность оперативно включиться в общее дело, но не стремитесь решать все задачи в одиночку. Доброжелательность и гибкость в отношениях с людьми помогут достаточно быстро добиться цели. Вы будете буквально излучать энергичность, уверенность в своих силах, стремление быть впереди, и эти качества найдут достойные точки приложения.

КОЗЕРОГ. В работе вам необходима внимательность, даже дотошность. Доверяй, но проверяй – вот главный из девизов, иначе можно стать жертвой обмана и манипуляций. Не стоит подвергать себя риску и пытаться заработать быстро много денег. В семье всё складывается неплохо, но постарайтесь больше бывать дома.

ВОДОЛЕЙ. Благоприятное время для перемен в личной жизни, только не оглядывайтесь назад. Нужно будет бороться за свои интересы, отстаивать свои цели. Чтобы успешно продвигаться вперед, слушайте коллег и партнеров. Ваши гениальные идеи могут осуществиться только при поддержке окружающих. Даже самые экстравагантные из них найдут положительный отклик.

РЫБЫ. Появится возможность изменения условий работы в лучшую сторону, только вовремя проявите инициативу. Вас ожидает успех в интеллектуальной сфере деятельности. Желательно избегать конфликтов. В выходные путешествия обязательно порадуют вас приятными встречами и впечатлениями.

Домашний

06.30, 01.35 «Реальная мистика» [16+]
07.30 По делам несовершеннолетних. [16+]
09.05 Давай разведёмся! [16+]
10.10, 04.25 Тест на отцовство. [16+]
12.20, 03.25 «Понять. Простить» [16+]
13.35, 02.35 «Порча» [16+]
14.05, 03.00 «Знахарка» [16+]
14.40 Худ. фильм **«ЧЕЛОВЕК БЕЗ СЕРДЦА»** [16+]
19.00 Худ. фильм **«НУЖЕН МУЖЧИНА»** [16+] Не так-то просто в современном мире встретить свою вторую половину, особенно когда тебе за 30. Майя, потеряв надежду создать семью, вдруг знакомится с 6-летним мальчиком из детдома. Майя готова подарить ему свою любовь и весь мир, но детей из детдома отдают только в полные семьи. При не самых романтических обстоятельствах Майя знакомится с Никитой, который неожиданно вызывается ей помочь.
23.35 Т/с **«ЖЕНСКИЙ ДОКТОР-3»** [16+]
06.05 Домашняя кухня. [16+]

ТВ3

06.00 Мультфильмы [0+]
09.30 Док. сериал «Слепая» [16+]
10.05 Док. сериал «Слепая» [16+]
10.40 Док. сериал «Слепая» [16+]
11.15 Док. сериал «Слепая» [16+]
11.50 Знаки судьбы. [16+]
12.25 Гадалка. [16+]
13.00 Гадалка. [16+]
13.35 Гадалка. [16+]
14.10 Гадалка. [16+]
14.40 Мистические истории. [16+]
15.45 Гадалка. [16+]
16.20 Гадалка. [16+]
16.55 Гадалка. [16+]
17.25 Док. сериал «Слепая» [16+]
18.00 Док. сериал «Слепая» [16+]
18.30 Т/с **«ВТОРОЕ ЗРЕНИЕ»** [16+]
19.30 Т/с **«ВТОРОЕ ЗРЕНИЕ»** [16+]
20.30, 21.15, 22.10 Т/с **«ХОРОШИЙ ДОКТОР»** [16+]
23.00 Худ. фильм **«ШПИОН»** [16+]
01.30 Док. сериал «Старец» [16+]
02.00 Док. сериал «Старец» [16+]
02.30 Док. сериал «Старец» [16+]
02.45 Док. сериал «Старец» [16+]
03.15 Док. сериал «Старец» [16+]
03.45 Док. сериал «Старец» [16+]
04.00, 04.45 Док. сериал «Тайные знаки» [16+]
05.30 Охотники за привидениями. [16+]

Внимание! За содержание телепрограммы редакция газеты ответственности не несет. В программе возможны изменения по усмотрению телеканалов.

ОТР

06.00 Худ. фильм **«ЗЕРКАЛО ДЛЯ ГЕРОЯ»** [12+]
08.15 «Календарь» [12+]
09.10 «Врачи» [12+]
09.35 «Среда обитания» [12+]
10.00, 12.00, 13.00, 15.00, 17.00, 18.00, 19.00, 20.00 Новости
10.10, 22.05 Т/с **«СЕРЕБРЯНЫЙ БОР»** [12+]
12.10, 13.20 «ОТРажение» [12+]
15.15 «Календарь» [12+]
16.10 «Среда обитания» [12+]
16.30 «Врачи» [12+]
17.05 «Вспомнить всё» [12+]
17.20, 18.05 Т/с **«ДОКТОР МАРТИН»** [12+]
19.20 «Прав!Да?» [12+]
22.00 Новости
20.05 «ОТРажение» [12+]
23.50 «Вспомнить всё» [12+]
00.20 «Прав!Да?» [12+]
01.00 «ОТРажение» [12+]
02.45 М/ф «Гора самоцветов» [0+]
03.00 «Прав!Да?» [12+]
03.40 «Врачи» [12+]
04.05 «Домашние животные» [12+]
04.35 «Легенды Крыма». Герои войны. Крымское эхо [12+]
05.05 «Большая страна» [12+]

Мир

05.00 Т/с **«КРАСНАЯ КОРОЛЕВА»** [16+]
07.20, 10.10 Т/с **«СМЕРТЬ ШПИОНАМ»** [16+]
10.00, 13.00 Новости
13.15 «Дела судебные. Деньги верните» [16+]
14.10 «Дела судебные. Битва за будущее» [16+]
15.05 «Дела судебные. Новые истории» [16+]
16.00 Новости
16.20 «Дела судебные. Новые истории» [16+]
17.20 «Дела судебные. Битва за будущее» [16+]
18.00 «Мировое соглашение» [16+]
19.00 Новости
19.25 «Игра в кино» [12+]
20.15 «Игра в кино» [12+]
21.05 «Слабое звено» [12+]
22.05 Шоу «Назад в будущее» [16+]
23.00 Шоу «Назад в будущее» [16+]
00.00 Новости
00.10 «Всемирные игры разума» [12+]
00.50 «Игра в слова» [6+]
01.50 Т/с **«СМЕРТЬ ШПИОНАМ»** [16+]
04.25 Т/с **«СМЕРТЬ ШПИОНАМ. КРЫМ»** [16+]

Ретро

06.00, 22.30 Худ. фильм **«КСЕНИЯ, ЛЮБИМАЯ ЖЕНА ФЕДОРА»** [12+]
07.30 Худ. фильм **«ДЮМА НА КАВКАЗЕ»** [12+]
08.45 Мультфильмы [0+]
09.40 Худ. фильм **«КОГДА ДЕРЕВЬЯ БЫЛИ БОЛЬШИМИ»** [12+]
11.25 Док. фильм «Летописец уходящей Руси. Павел Корин. Реквием» [12+]
12.20, 17.35 Док. фильм «Русская классика» [12+]
12.40 Мультфильмы [6+]
13.20 Худ. фильм **«ДЕЛО №…»** [6+]
13.40 Худ. фильм **«713-Й ПРОСИТ ПОСАДКУ»** [16+]
15.05 Худ. фильм **«ПОСЕТИТЕЛЬ МУЗЕЯ»** [12+]
18.05, 02.25 Док. фильм «Борис Пастернак. Выбор пути» [12+]
18.35 Худ. фильм **«УБИТЬ ПЕРЕСМЕШНИКА»** [16+]
21.05, 04.40 Худ. фильм **«ШИНЕЛЬ»** [12+]
00.05 Худ. фильм **«ОГНИ РАМПЫ»** [12+]
02.55 Худ. фильм **«ЕВГЕНИЙ ОНЕГИН»** [12+]
05.50 М/ф «Великая битва Слона с Китом» [6+]

Discovery

06.00, 15.40, 01.30 Инженерные просчеты: работа над ошибками [12+]
06.45, 14.50, 20.10 Махинаторы [12+]
07.40, 08.05, 18.25, 18.50 Битва за недвижимость [12+]
08.30, 09.00, 13.00, 13.25 Удивительный мир животных [12+]
09.25 Крутой тюнинг [12+]
10.20 Крутой Чед [12+]
11.10 Турбодуэт [12+]
12.05, 12.35 Фургон мечты [12+]
13.55 Звездное выживание с Беаром Гриллсом [16+]
16.35, 00.40 Лучший оружейник [12+]
17.30, 02.15 Гений автодизайна [12+]
19.20 Удивительный мир животных [12+]
19.45 Удивительный мир животных [12+]
21.05, 03.45 Взрывая историю [12+]
22.00, 04.30 На дне океана [16+]
22.55, 05.15 Штаб-квартиры Гитлера [16+]
23.45 Звездное выживание с Беаром Гриллсом [16+]
03.00 Как это устроено? [12+]
03.25 Как это устроено? [12+]

Карусель

05.00 Ранние пташки [0+]
06.55, 07.30 «Жужжалка» [0+]
07.00 «С добрым утром, малыши!» [0+]
07.35 М/с «Лунтик и его друзья» [0+]
10.15 М/с «Суперкрылья. Джетт и его друзья» [0+]
10.45 «Лапы, морды и хвосты» [0+]
11.00 М/с «С добрым утром, Мартин!» [0+]
11.40 М/с «Роботы-поезда» [0+]
12.15 М/с «Тобот» [6+]
12.40 М/с «Ниндзяго» [6+]
13.05 М/с «Металионы» [6+]
13.30 М/с «Три кота» [0+]
16.30 М/с «Подружки-супергерои» [6+]
17.00 М/с «Лео и Тиг» [0+]
18.40 М/с «Робокар Поли и его друзья» [0+]
19.10 М/с «Оранжевая корова» [0+]
20.30 «Спокойной ночи, малыши!» [0+]
20.45 М/с «Ми-ми-мишки» [0+]
22.00 М/с «Эволюция черепашек-ниндзя» [6+]
22.25 М/с «Гормити» [6+]
22.50 М/с «Инфинити Надо» [6+]
23.15 «Ералаш» [0+]
00.25 М/с «Белка и Стрелка. Озорная семейка» [0+]
01.30 М/с «Псэмми. Пять детей и волшебство» [6+]

Все дети мечтают о том, чтобы их мечты сбывались как по волшебству. Братьям и сестрам Кириллу, Антее, Джейн и Роберту очень повезло: им достаточно просто попросить, и любое желание исполнится. Встретиться с любимым супергероем, самому обрести сверхспособности, научить своего пса говорить или же заполучить лучший в мире телефон, – это и многое другое для них больше не проблема. А всё благодаря Псэмми!

02.45 М/с «Бумажки» [0+]
03.50 М/с «Всё о Рози» [0+]

Усадьба

06.00, 18.50, 20.55, 02.20 Дачные радости [12+]
06.30 Идеальный сад [12+]
06.55 Огород от-кутюр [12+]
07.25, 03.50 Беспокойное хозяйство [12+]
07.55, 04.20 Проект мечты [12+]
08.25, 20.40, 04.45 Лучки&Пучки [12+]
08.40, 05.00 Частный сектор [12+]
09.15, 05.35 Пруды [12+]
09.45 Календарь дачника [12+]
10.05 Декоративный огород [12+]
10.35 История усадеб [12+]
11.10 Дети на даче [12+]
11.40 Занимательная флористика [12+]
11.55 Профпригодность [12+]
12.25 Квас [12+]
12.45 Семейный обед [12+]
13.20 Травовед [12+]
13.30 Самогон [16+]
13.50, 14.05 Огород круглый год [12+]
14.20 Сельские профессии [12+]
14.50 Сад в радость [12+]
15.20 Ремонт для начинающих [16+]
15.50 Стройплощадка [12+]
16.20 Домашние заготовки [12+]
16.40 Я садовником родился [12+]
16.55 Мастер-садовод [12+]
17.25 Битва огородов [12+]
18.00 Фитоаптека [12+]
18.30 Высший сорт [12+]
19.20 Цветники [12+]
19.55 Фитокосметика [12+]
20.10 Чудеса, диковины и сокровища [12+]
21.25 Альтернативный сад [12+]
22.00 Цветик-семицветик [12+]
22.15 Домашняя косметика! [12+]
22.35 Кисельные берега [12+]
22.50 Букварь дачника [12+]
23.10 Я – фермер [12+]
23.40 Здоровый сад [12+]
00.00 Сельский туризм [12+]
00.30 Сад своими руками [12+]
01.00 История одной культуры [12+]
01.35 Дачные хитрости [12+]
01.50 Домоводство [12+]
02.05 Вокруг сыра [12+]
02.50 Идеальный сад [12+]
03.20 Огород от-кутюр [12+]

Спас

05.00 «День патриарха» [0+]
05.15 «Новости на Спасе» [0+]
06.00 «Монастырская кухня» [0+]
06.30 «Монастырская кухня» [0+]
07.00, 09.00 «Утро на Спасе» [0+]
11.00 Прямая линия. Ответ священника
12.00 «Пилигрим» [6+]
12.30 «Знак равенства» [16+]
12.45 Док. фильм «С нами Бог» [0+]
13.30 «Монастырская кухня» [0+]
14.00 «Монастырская кухня» [0+]
14.30 Док. фильм «Дороги войны. Богородица «Ратная» из Вяземского котла» [0+]
15.00 Худ. фильм **«ТАКТИКА БЕГА НА ДЛИННУЮ ДИСТАНЦИЮ»** [0+]
16.20 Худ. фильм **«СУДЬБА ЧЕЛОВЕКА»** [0+]
18.30 «Вечер на Спасе» [0+]
21.20 Прямая линия. Ответ священника
22.20 «Служба спасения семьи» [16+]
23.15 «Царевич Димитрий Угличский». Цикл «День ангела» [0+]
23.45 «День патриарха» [0+]
00.00 Док. фильм «Еж против свастики» [0+]
00.50 «Свое с Андреем Даниленко» [6+]
01.20 «В поисках Бога» [6+]
01.50 «Пилигрим» [6+]
02.20 «Дорога» [0+]
03.10 «Профессор Осипов» [0+]
03.50 «Царевич Димитрий Угличский». Цикл «День ангела» [0+]
04.20 Мультфильмы на Спасе [0+]
04.45 «Тайны сказок» [0+]

National Geographic

06.00, 06.20 Научные глупости [16+]
06.45 Машины: разобрать и продать [16+]
07.35 Настоящий суперкар [16+]
08.25 В дикой природе с Беаром Гриллсом [16+]
09.10 Короли рыбалки [16+]
10.00, 10.55, 22.40 Авто-SOS [16+]
11.45 Дикий тунец [16+]
12.35, 16.45 Инстинкт выживания [16+]
13.25 Космос: возможные миры [16+]
14.15 Злоключения за границей [16+]
15.05 Служба безопасности аэропорта: Бразилия [16+]
15.55 Расследования авиакатастроф [16+]
17.35 Европа с высоты птичьего полета [16+]
18.30 В дикой природе с Беаром Гриллсом [16+]
19.20 Расследование авиакатастроф [16+]
20.10 Расследования авиакатастроф [16+]
21.00, 03.30 Авто-SOS [16+]
21.50 Машины: разобрать и продать [16+]
23.35 Секретные материалы древности [16+]
00.25 Расследование авиакатастроф [16+]
01.10 Расследования авиакатастроф [16+]
01.55 Тюремные трудности [16+]
02.40 Машины: разобрать и продать [16+]
04.20 Осушить океан [16+]
05.10 Фабрика еды [16+]
05.30 Фабрика еды [16+]

Матч! Страна

06.00 Волейбол. Лига наций. Женщины. Россия – Сербия [0+]
07.50, 09.55, 13.00, 14.55 Новости
07.55 «Парусный спорт» [12+]
08.25, 18.50 «Футбольное столетие. Евро-1976» [12+]
08.50 Водное поло. Мировая лига. Суперфинал. Женщины. Россия – Канада [0+]
10.00, 15.00 Бокс. Командный кубок России
13.05 «Неизведанная хоккейная Россия» [12+]
13.30, 21.45 «Большой. Теннис» [12+]
13.50, 19.15 «Страна. Live» [12+]
14.10, 21.25 «Силы есть» [12+]
14.30, 02.30 «Волейбол. Лига Наций» [12+]
18.00 «Нефутбольные истории» [12+]
18.30 «Тренерский штаб. Мирослав Ромащенко» [12+]
19.35 Волейбол. Лига наций. Мужчины. Россия – Сербия [0+]
22.05 Художественная гимнастика. Чемпионат Европы [0+]
23.20 Водное поло. Мировая лига. Суперфинал. Женщины. Россия – Венгрия [0+]
00.25 Бокс. Командный кубок России [0+]
02.55 «Тренерский штаб. Мирослав Ромащенко» [12+]
03.10 Тяжелая атлетика. Чемпионат России. Мужчины 81 кг [0+]
04.45 Тяжелая атлетика. Чемпионат России. Женщины 87 кг [0+]

Disney

05.00, 04.20 Музыка на Канале Disney [6+]
05.15 М/с «Русалочка» [6+]
05.40 М/с «Аладдин» [0+]
06.05 М/с «Легенда о Тарзане» [6+]
06.25 М/с «Тимон и Пумба» [6+]
06.50 М/с «Чудеса на виражах» [0+]
07.20 М/с «Чип и Дейл спешат на помощь» [6+]
07.55 М/с «Лило и Стич» [0+]
08.50, 11.00 М/с «Пес Пэт» [6+]

Малыш Пэт – отважный пес, который обожает игры и приключения. Несмотря на небольшой размер и обаятельную наружность, его смелости и силе могут позавидовать даже ротвейлер и доберман.

09.00 «Доброе утро с Микки» [0+]
11.15 М/с «Люк – путешественник во времени» [6+]
11.45, 18.10 М/с «Леди Баг и суперкот» [6+]
12.45 М/с «Приключения Кота в сапогах» [6+]
13.45 М/с «Финес и Ферб» [6+]
14.40 М/с «Закон Мерфи» [12+]
15.40 М/с «Звездная принцесса и силы зла» [12+]
16.40 М/с «Семейка Грин в городе» [12+]
17.10 М/с «Гравити Фолз» [12+]
19.30 М/ф «Богатырша» [6+]
21.10 «Отель «Трансильвания» [12+]
23.00 М/с «Великий человек-паук: воины паутины» [12+]
00.00 Т/с **«КЕЙ СИ. ПОД ПРИКРЫТИЕМ»** [12+]
01.40 Т/с **«МОГУЧИЕ МЕДИКИ»** [12+]
02.50 «Великий человек-паук» [12+]
03.35 М/с «Кид vs Кэт» [6+]

TV1000

05.20, 06.00, 17.20, 18.10 Т/с **«ДОКТОР ХАУС»** [16+]
06.55, 15.35 Худ. фильм **«ДЕВУШКА ИЗ ДЖЕРСИ»** [16+]
08.35 Худ. фильм **«БЕТХОВЕН»** [12+]
10.10 Худ. фильм **«БЕТХОВЕН-2»** [12+]
11.40 Худ. фильм **«МАРЛИ И Я»** [12+]
13.40 Худ. фильм **«ЧУЖОЙ БИЛЕТ»** [12+]
19.00 Худ. фильм **«ИСТОРИЯ РЫЦАРЯ»** [12+]
21.20 Худ. фильм **«ЗАКОЛДОВАННАЯ ЭЛЛА»** [12+]
22.55 Худ. фильм **«СУМЕРКИ»** [16+]
00.55 Худ. фильм **«СУМЕРКИ. САГА. НОВОЛУНИЕ»** [12+]
03.00 Худ. фильм **«СУМЕРКИ. САГА. ЗАТМЕНИЕ»** [16+]

TV1000 Русское кино

05.45 Худ. фильм **«БЕЗ МЕНЯ»** [16+]
07.30, 04.50 Худ. фильм **«ПРИТЯЖЕНИЕ»** [12+]
09.25 Худ. фильм **«БРАТ»** [16+]
11.10 Худ. фильм **«БРАТ 2»** [16+]
13.25, 14.20, 19.00, 19.55 Т/с **«МЕТОД ФРЕЙДА»** [16+]
15.25 Худ. фильм **«КОМА»** [16+]

После аварии молодой талантливый архитектор приходит в себя в очень странном мире, лишь частично похожем на реальность.

17.20 Худ. фильм **«ПОДАРОК С ХАРАКТЕРОМ»** [6+]
20.55 Худ. фильм **«МАМЫ»** [12+]
22.50 Худ. фильм **«МАМЫ-3»** [12+]
00.25 Худ. фильм **«СЕСТРЫ»** [16+]
01.45 Худ. фильм **«ПИР#АММИДА»** [16+]
03.25 Худ. фильм **«ГОСТИ»** [16+]

Че

06.00 Улетное видео [16+]
07.00 Улетное видео. Лучшее [16+]
08.30 Дорожные войны 2.0 [16+]
11.00 Идеальный ужин [16+]

Пятеро участников ходят друг к другу в гости на званый ужин, где пробуют блюда, приготовленные хозяином вечера. На кону – звание самого гостеприимного хозяина и денежный приз.

16.00 На троих [16+]
18.30 Дизель-шоу [16+]
19.30 Дизель-шоу [16+]
20.30 Решала [16+]
21.30 Решала. Охота началась [16+]
22.30 Опасные связи [16+]
23.00 Опасные связи [18+]
02.00 Идеальный ужин [16+]
05.50 Улетное видео [16+]

Пятница

05.00 Орел и решка [16+]
06.30 Орел и решка. Америка [16+]
07.30 Утро Пятницы [16+]
08.30 Т/с **«ИП ПИРОГОВА»** [16+]

После измены мужа домохозяйка Вера, чтобы прокормить себя и родных, начала свой «сТОРТап» в кондитерском искусстве.

09.55 На ножах [16+]
11.55 Адская кухня [16+]
14.45, 20.20 Кондитер [16+]
19.00 Кондитер-5 [16+]
23.00 Т/с **«ПЕРВЫЕ ЛАСТОЧКИ»** [16+]
00.00 Орел и решка. 10 лет [16+]
01.05 Пятница News [16+]
01.30 Т/с **«СВЕРХЪЕСТЕСТВЕННОЕ»** [16+]
04.10 Орел и решка [16+]

Евроспорт

00.30 Велоспорт. Обзор [12+]
01.30 Велоспорт. Обзор [12+]
02.30 Снукер. UK Championship. 1/2 финала [6+]
04.00, 05.00, 08.00 Велоспорт. «Тур Бельгии». Мужчины [12+]
06.00 Теннис. «Ролан Гаррос». Женщины. Финал [6+]
09.30 Олимпийские игры [12+]
10.30 Парусный спорт [6+]
11.00 Теннис. ATP 500. Галле [6+]
12.00, 14.00 Теннис. ATP 500. Галле. Первый круг [6+]
16.00, 18.00 Теннис. ATP 500. Лондон. Первый круг [6+]
20.00 Теннис. ATP 500. Лондон [6+]
21.00 Велоспорт [12+]
21.30 Конный спорт. Конкур [6+]
22.30 Автогонки [12+]
23.30 Мотогонки. All Access [12+]

Дом Кино

04.40 Худ. фильм **«ДВА ДНЯ»** [16+]
06.10 А/ф «Алеша Попович и Тугарин Змей» [6+]
07.40 А/ф «Три богатыря и принцесса Египта» [6+]
09.00 А/ф «Иван Царевич и Серый Волк» [6+]

В некотором царстве, в некотором государстве жила-была Василиса, царская дочь. И всем была хороша Василиса да только замуж выходить не хотела...

10.40 Т/с **«СВАТЫ»** [16+]
14.30 Т/с **«ДАЛЬНОБОЙЩИКИ»** [16+]
18.20 Т/с **«СВАТЫ»** [16+]
23.00 Т/с **«УБОЙНАЯ СИЛА»** [16+]
01.00 Т/с **«СЛЕД»** [16+]
02.35 Худ. фильм **«БАБЛО»** [16+]

«ИСТОРИЯ РЫЦАРЯ» [12+]

TV анонсы

Мелодрама
TV1000, 19.00

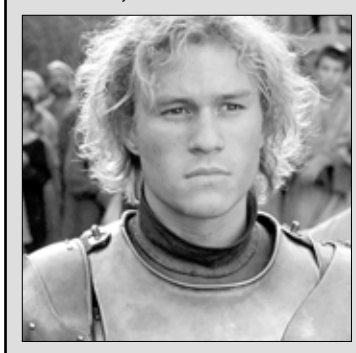

Он не подчинялся ни одному правилу, ибо был создан для того, чтобы их нарушать. После гибели своего господина слуга Уильям решается на отчаянную авантюру. Юноше удается изменить свою родословную и, присвоив себе доспехи и оружие ушедшего хозяина, предстать перед публикой молодым и родовитым рыцарем Ульрихом фон Лихтенштейном. Теперь в новом качестве ему предстоит доказывать свое благородное происхождение на рыцарских турнирах копьем и мечом.

СРЕДА, 16 июня

Внимание! За содержание телепрограммы редакция газеты ответственности не несет. В программе возможны изменения по усмотрению телеканалов.

1-й канал

05.00 Телеканал «Доброе утро»
09.00 Новости
09.25 Телеканал «Доброе утро»
09.50 Программа «Жить здорово!» [16+]
10.55 Программа «Модный приговор» [6+]
12.00 Новости
12.15 Программа «Время покажет». [16+]
15.00 Новости
15.15 «Время покажет». [16+]
15.45 Чемпионат Европы по футболу-2020. Сборная России - сборная Финляндии. Прямой эфир из Санкт-Петербурга
18.00 Вечерние новости
18.40 Программа «На самом деле». [16+]
19.45 «Пусть говорят». [16+]
21.00 Время
21.30 Т/с **«СЫН»** [16+]
23.30 «Большая игра». Специальный выпуск. [16+]
00.30 Док. фильм «Цвет зимней вишни» [12+]
01.25 «Время покажет». [16+]
03.00 Новости
03.05 «Время покажет». [16+]
04.10 Мужское / Женское. [16+]

Россия-1

05.00 Утро России
09.00 Вести. Местное время
09.30 Утро России
09.55 «О самом главном». [12+]
11.00 Вести
11.30 «Судьба человека с Борисом Корчевниковым». [12+]
12.40 «60 минут». [12+]
14.00 Вести
14.30 Вести. Местное время
14.55 Т/с **«РАЯ ЗНАЕТ ВСЁ!»** [12+] В ролях: Анастасия Веденская, Сергей Губанов, Сергей Рудзевич, Виолетта Давыдовская
17.00 Вести
17.15 «Андрей Малахов. Прямой эфир». [16+]
18.40 «60 минут». [12+]
20.00 Вести
21.05 Вести. Местное время
21.20 Вести
21.45 Футбол. Италия - Швейцария. Чемпионат Европы-2020. Прямая трансляция
00.00 «Вечер с Владимиром Соловьёвым». [12+]
02.20 Т/с **«ТАЙНЫ СЛЕДСТВИЯ»** [12+]
04.05 Т/с **«ЖЕНЩИНЫ НА ГРАНИ»** [16+]

НТВ

04.45 Т/с **«ЛЕСНИК»** [16+]
06.30 Утро. Самое лучшее. [16+]
08.00 Сегодня
08.25 Т/с **«МОРСКИЕ ДЬЯВОЛЫ. СМЕРЧ. СУДЬБЫ»** [16+]
10.00 Сегодня
10.25 Т/с **«МОРСКИЕ ДЬЯВОЛЫ. СМЕРЧ. СУДЬБЫ»** [16+]
13.00 Сегодня
13.25 Чрезвычайное происшествие
14.00 Место встречи
16.00 Сегодня
16.25 ДНК. [16+]
18.30 Т/с **«ПЁС»** [16+] В ролях: Никита Панфилов, Михаил Жонин, Андрей Саминин, Денис Роднянский, Ольга Олексий, Пес - Граф Шутц Хунд
19.00 Сегодня
19.40 Т/с **«ПЁС»** [16+]
21.15 Т/с **«МАСТЕР»** [16+]
23.30 Сегодня
23.55 Поздняков. [16+]
00.05 Т/с **«ЧЕТВЕРТАЯ СМЕНА»** [16+]
03.00 Их нравы. [0+]
03.20 Т/с **«КАРПОВ. СЕЗОН ВТОРОЙ»** [16+]

5-й канал

05.00, 09.00, 13.00, 17.30, 03.25 «Известия». [16+]
05.55 Т/с **«КРЕПКАЯ БРОНЯ»** [16+]
06.50 Т/с **«КРЕПКАЯ БРОНЯ»** [16+]
08.00 Т/с **«КРЕПКАЯ БРОНЯ»** [16+]
09.25 Т/с **«КРЕПКАЯ БРОНЯ»** [16+]
10.25 Т/с **«КРЕПКАЯ БРОНЯ»** [16+]
11.30 Т/с **«КРЕПКАЯ БРОНЯ»** [16+]
12.40, 13.25 Худ. фильм **«ОПЕРАЦИЯ «ДЕЗЕРТИР»** [16+]
14.05, 15.15 Худ. фильм **«ОПЕРАЦИЯ «ДЕЗЕРТИР»** [16+]
16.20 Худ. фильм **«ОПЕРАЦИЯ «ДЕЗЕРТИР»** [16+]
17.45, 18.45 Т/с **«МОРСКИЕ ДЬЯВОЛЫ-4»** [16+]
19.45 Т/с **«СЛЕД»** [16+]
20.40 Т/с **«СЛЕД»** [16+]
21.25 Т/с **«СЛЕД»** [16+]
22.20 Т/с **«СЛЕД»** [16+]
23.10 Т/с **«СВОИ-3»** [16+]
00.00 «Известия. Итоговый выпуск». [16+]
00.30 Т/с **«СЛЕД»** [16+]
01.15 Т/с **«ДЕТЕКТИВЫ»** [16+]
02.00 Т/с **«ДЕТЕКТИВЫ»** [16+]
02.30 Т/с **«ДЕТЕКТИВЫ»** [16+]
03.00 Т/с **«ДЕТЕКТИВЫ»** [16+]
03.35 Т/с **«ДЕТЕКТИВЫ»** [16+]
04.05 Т/с **«ДЕТЕКТИВЫ»** [16+]
04.35 Т/с **«ДЕТЕКТИВЫ»** [16+]

Россия-К

06.30, 07.00, 07.30, 08.30, 10.00, 15.00, 19.30, 23.30 Новости культуры
06.35 «Пешком...»
07.05 «Правила жизни»
07.35 Док. фильм «Соль земли»
08.15, 02.45 Док. сериал «Забытое ремесло»
08.35, 21.45 Худ. фильм **«ВСЯ КОРОЛЕВСКАЯ РАТЬ»**
09.45, 17.35 Цвет времени
10.15 «Наблюдатель»
11.10, 00.55 ХХ век
12.20 Док. сериал «Дороги старых мастеров»
12.30, 23.50 Т/с **«ШАХЕРЕЗАДА»**
13.35 Искусственный отбор
14.15 «Александр Волков. Хроники Изумрудного города»
15.05 Гении и злодеи
15.35 «Белая студия»
16.15 Худ. фильм **«ЦЫГАН»**
17.45, 02.00 Пианисты XXI века. Алексей Мельников
18.35 Линия жизни
19.45 Главная роль
20.05 «Библейский сюжет»
20.30 «Спокойной ночи, малыши!»
20.50 Док. фильм «Документальный фильм»
23.00 «Те, с которыми я..»

Матч!

06.00, 08.50, 13.00, 21.50 Новости
06.05, 00.00 Все на Матч!
08.55 Футбол. Франция - Германия. Чемпионат Европы-2020. Трансляция из Германии. [0+]
10.55 Волейбол. Россия - Аргентина. Лига наций. Мужчины. Прямая трансляция
13.05 Футбол. Венгрия - Португалия. Чемпионат Европы-2020. Трансляция из Венгрии. [0+]
15.00 Финляндия - Россия. Live
18.30 Футбол. Турция - Уэльс. Чемпионат Европы-2020. Прямая трансляция
21.00 Все на Евро!
21.55 Бокс. Командный Кубок России. Трансляция из Екатеринбурга. [0+]
00.40 «Один день в Европе». [16+]
01.00 Футбол. Чемпионат Европы-2020. Обзор. [0+]
01.30 Новости. [0+]
01.35 Футбол. Финляндия - Россия. Чемпионат Европы-2020. Трансляция из Санкт-Петербурга. [0+]
03.40 Т/с **«ФИТНЕС»** [16+]
05.40 Специальный репортаж. [12+]

ТНТ

07.00, 07.30 «ТНТ. Gold». [16+]
08.00 «Мама Life». [16+]
08.30, 13.00, 13.30, 14.00, 14.30, 15.00, 15.30 Т/с **«САШАТАНЯ»** [16+]
09.00 «Ты_Топ-модель на ТНТ». [16+]
10.30 Т/с **«ФИЗРУК»** [16+]
11.00 Т/с **«ФИЗРУК»** [16+]
11.30 Т/с **«ФИЗРУК»** [16+]
12.00 Т/с **«ФИЗРУК»** [16+]
12.30 Т/с **«ФИЗРУК»** [16+]
16.00, 16.30, 17.00, 17.30 Т/с **«ИНТЕРНЫ»** [16+]
18.00 Т/с **«ФИЗРУК»** [16+]
18.30 Т/с **«ФИЗРУК»** [16+]
19.00 Т/с **«ФИЗРУК»** [16+]
19.30 Т/с **«ФИЗРУК»** [16+]
20.00, 20.30 Т/с **«СВЕТА С ТОГО СВЕТА»** [16+]
21.00, 21.30 Т/с **«ТРИАДА»** [16+]
22.00 «Женский стендап». [16+]
23.00 «Stand up». [16+]
00.00 «Импровизация. Команды». [16+]
01.00, 01.55 «Импровизация». [16+]
02.45 «Comedy Баттл. Суперсезон». [16+]
03.40 «Открытый микрофон». [16+]
04.30 «Открытый микрофон». [16+]
05.20 Т/с **«ЭТО МЫ»** [16+]
06.05, 06.35 «ТНТ. Best». [16+]

Барс

06.00, 06.30, 07.00, 07.30, 08.00, 08.30 «Губерния. Утро» [16+]
06.14, 06.44, 07.13, 07.44, 08.13, 08.44, 09.56, 10.56, 12.56, 17.56, 18.56, 19.56, 20.56, 21.56, 22.56, 01.56 «Городская хроника» [12+]
06.15, 06.45, 07.15, 07.45, 08.15, 08.45 «Утро плюс» [16+]
09.30, 10.30, 12.30, 18.30, 19.30, 20.30, 21.30, 22.30, 23.30, 01.30 «Губерния» [16+]
10.00, 12.00, 14.00, 17.00, 19.00, 20.00, 21.00, 22.00, 23.00, 01.00, 03.00 «IvanovoNews». Телеверсия» [16+]
11.00, 00.00 «Город новостей» [16+]
11.30, 00.30 «Ивановский календарь» [16+]
13.00, 02.00 «Барс - 25 лет» [16+]
13.30, 02.30 «Ивановский обзор» [16+]
14.30, 03.30 «Иваново. Ностальгия» [16+]
15.00, 04.00 «Хроника области» [16+]
15.30, 04.30 «Актуально» [16+]
15.45, 04.45 «По горячим следам» [16+]
16.00, 05.00 «Ивановские вести» [16+]
16.30, 05.30 «Губерния. Прошлое» [16+]
17.30 «Pro город. Новости» [16+]

ТВ-Центр

06.00 «Настроение»
08.10 «Доктор И...» [16+]
08.40 Худ. фильм **«НЕ МОЖЕТ БЫТЬ!»** [12+]
10.40 Док. фильм «Леонид Гайдай. Человек, который не смеялся» [12+]
11.30, 14.30, 17.50, 22.00, 00.00 События
11.50 Т/с **«ОТЕЦ БРАУН»** [16+]
13.40 «Мой герой». [12+]
14.50 Город новостей
15.10, 03.25 Худ. фильм **«ТАКАЯ РАБОТА-2»** [16+]
16.55 **«ПРОЩАНИЕ»**. [16+]
18.15 Худ. фильм **«НЕРАЗРЕЗАННЫЕ СТРАНИЦЫ»** [16+]
22.35 «Хватит слухов!». [16+]
23.10 Хроники московского быта. [16+]
00.35 Петровка, 38. [16+]
00.55 «Прощание». [16+]
01.35 Док. фильм «Звёздные алиментщики» [16+]
02.15 Док. фильм «Подслушай и хватай» [12+]
02.55 «Осторожно, мошенники!» [16+]
04.40 Док. фильм «Петербургские тайны семьи Боярских» [12+]
05.20 «Мой герой». [12+]

СТС

06.00 «Ералаш» [6+] Детский юмористический киножурнал
06.10 М/с «Фиксики» [0+]
06.45 М/с «Спирит. Дух свободы» [6+]
07.10 М/с «Приключения Вуди и его друзей» [0+]
08.00 М/с «Том и Джерри» [0+]
09.00 «Галилео» [12+]
09.25 Худ. фильм **«НАЗАД В БУДУЩЕЕ-2»** [12+]
11.35 Худ. фильм **«СТАРТРЕК. БЕСКОНЕЧНОСТЬ»** [16+]
13.55 Т/с **«ИВАНОВЫ-ИВАНОВЫ»** [12+]
17.30, 18.35 Т/с **«100 000 МИНУТ ВМЕСТЕ»** [16+]
19.00, 19.30 Т/с **«100 000 МИНУТ ВМЕСТЕ»** [16+]
19.55 Худ. фильм **«ОТМЕЛЬ»** [16+]
21.30 Худ. фильм **«ЗОЛОТО ДУРАКОВ»** [16+]
23.55 «Русские не смеются» [16+]
00.50 Худ. фильм **«РЫЦАРЬ КАМЕЛОТА»** [12+]
02.30 Худ. фильм **«ПРИКЛЮЧЕНИЯ ЭЛОИЗЫ»** [0+]
03.55 «6 кадров» [16+]
05.50 «Ералаш» [6+] Детский юмористический киножурнал

Рен ТВ

05.00 «Территория заблуждений» с Игорем Прокопенко. [16+]
06.00 «Документальный проект». [16+]
07.00 «С бодрым утром!» [16+]
08.30, 12.30, 16.30, 19.30, 23.00 «Новости». [16+]
09.00 Засекреченные списки. [16+]
11.00 «Как устроен мир с Тимофеем Баженовым». [16+]
12.00, 16.00, 19.00 «Информационная программа 112». [16+]
13.00 «Загадки человечества с Олегом Шишкиным». [16+]
14.00 «Невероятно интересные истории». [16+]
15.00 «Неизвестная история». [16+]
17.00 «Тайны Чапман». [16+]
18.00 «Самые шокирующие гипотезы». [16+]
20.00 Худ. фильм **«ТЕЛОХРАНИТЕЛЬ КИЛЛЕРА»** [16+]
22.15 «Смотреть всем!» [16+]
23.30 «Загадки человечества с Олегом Шишкиным». [16+]
00.30 Худ. фильм **«ТРОН: НАСЛЕДИЕ»** [16+]
02.40 «Самые шокирующие гипотезы». [16+]
03.30 «Тайны Чапман». [16+]

Звезда

06.10 Док. сериал «Из всех орудий» [0+]
07.00 «Сегодня утром». [12+]
09.00, 13.00, 18.00, 21.15 Новости дня
09.25 Т/с **«ПСЕВДОНИМ «АЛБАНЕЦ»-2»** [16+]
10.00, 14.00 Военные новости
10.05, 13.15, 13.40, 14.05 Т/с **«ПСЕВДОНИМ «АЛБАНЕЦ»-2»** [16+]
18.30 «Специальный репортаж». [12+]
18.50 Док. сериал «Военные миссии особого назначения» [12+]
19.40 «Последний день». [12+]
20.25 Док. сериал «Секретные материалы» [12+]
21.25 «Открытый эфир». [12+]
23.05 «Между тем» с Наталией Метлиной. [12+]
23.40 Худ. фильм **«ПОДВИГ ОДЕССЫ»** [6+]
02.15 Худ. фильм **«ИЖОРСКИЙ БАТАЛЬОН»** [6+]
03.45 Худ. фильм **«РОДНАЯ КРОВЬ»** [12+]
05.10 Док. фильм «В мае 45-го. Освобождение Праги» [12+]

«ОТМЕЛЬ» [16+]

TV анонсы

Триллер
СТС, 19.55

Бескрайний океан, безлюдный пляж и идеальная погода для серфингистов в поисках хорошей волны. Казалось бы, ничто не предвещает беды для очаровательной любительницы серфинга в одиночку. Разве что свидание тет-а-тет с гигантской акулой, которая загонит спортсменку на песчаную отмель и не отступит до тех пор, пока не получит свое.

В ролях: Блейк Лайвли, Оскар Хаэнада, Джозеф Салас, Бретт Каллен, Седона Ледже, Пабло Кальва, Диего Эспехель, Джанелл Бэйли, Ава Дин...

Домашний

06.30, 06.20 «6 кадров». [16+]
06.55, 01.25 Док. сериал «Реальная мистика» [16+] Обратившаяся в «Реальную мистику» Вера утверждает, что нарушила правила ритуала, который она проводила во время зачатия ребёнка, и теперь мать и уже родившееся дитя преследует призрак, грозящий отобрать у Веры дочь.
07.55 По делам несовершеннолетних. [16+]
09.30 Давай разведёмся! [16+]
10.35, 04.15 Тест на отцовство. [16+]
12.45 Док. сериал «Понять. Простить» [16+]
14.00, 02.20 Док. сериал «Порча» [16+]
14.30, 02.45 Док. сериал «Знахарка» [16+]
15.05 Худ. фильм **«ПРИНЦЕССА-ЛЯГУШКА»** [16+]
19.00 Худ. фильм **«ВСЁ РАВНО ТЫ БУДЕШЬ МОЙ»** [16+]
23.30 Т/с **«ЖЕНСКИЙ ДОКТОР-3»** [16+]
03.15 Док. сериал «Понять. Простить» [16+]
05.55 Домашняя кухня. [16+]

ТВ3

06.00 Мультфильмы [0+]
09.30 Док. сериал «Слепая» [16+]
10.05 Док. сериал «Слепая» [16+]
10.40 Док. сериал «Слепая» [16+]
11.15 Док. сериал «Слепая» [16+]
11.50 Знаки судьбы. [16+]
12.25 Гадалка. [16+]
13.00 Гадалка. [16+]
13.35 Гадалка. [16+]
14.10 Гадалка. [16+]
14.40 Мистические истории. [16+]
15.45 Гадалка. [16+]
16.20 Гадалка. [16+]
16.55 Гадалка. [16+]
17.25 Док. сериал «Слепая» [16+]
18.00 Док. сериал «Слепая» [16+]
18.30 Т/с **«ВТОРОЕ ЗРЕНИЕ»** [16+]
19.30 Т/с **«ВТОРОЕ ЗРЕНИЕ»** [16+]
20.30, 21.15, 22.10 Т/с **«ХОРОШИЙ ДОКТОР»** [16+]
23.00 Худ. фильм **«ШПИОН, КОТОРЫЙ МЕНЯ КИНУЛ»** [16+]
01.30 Т/с **«ТВОЙ МИР»** [16+]
02.15 Т/с **«ТВОЙ МИР»** [16+]
03.00 Т/с **«ТВОЙ МИР»** [16+]
03.45 Т/с **«ТВОЙ МИР»** [16+]
04.30 Док. сериал «Тайные знаки» [16+]
05.15 Охотники за привидениями. [16+]
05.45 Мультфильмы [0+]

Внимание! За содержание телепрограммы редакция газеты ответственности не несет. В программе возможны изменения по усмотрению телеканалов.

ОТР

06.00 «Активная среда» [12+]
06.25, 02.45 М/ф «Гора самоцветов» [0+]
06.40, 17.20, 18.05 Т/с **«ДОКТОР МАРТИН»** [12+]
08.15 «Календарь» [12+]
09.10 «Врачи» [12+]
09.35 «Среда обитания» [12+]
10.00, 12.00, 13.00, 15.00, 17.00, 18.00, 19.00, 20.00, 22.00 Новости
10.10, 22.05 Т/с **«СЕРЕБРЯНЫЙ БОР»** [12+]
12.10, 13.20, 20.05 «ОТРажение» [12+]
15.15 «Календарь» [12+]
16.10 «Среда обитания» [12+]
16.30 «Врачи» [12+]
17.05 «Вспомнить всё» [12+]
19.20 «Прав!Да?» [12+]
23.50 «Вспомнить всё» [12+]
00.20 «Прав!Да?» [12+]
01.00 «ОТРажение» [12+]
03.00 «Прав!Да?» [12+]
03.40 «Врачи» [12+]
04.05 «Домашние животные» [12+]
04.35 «Легенды Крыма». Детективы прошлого [12+]
05.05 «Фигура речи» [12+]
05.30 «Вспомнить всё» [12+]

Мир

05.00 Т/с **«СМЕРТЬ ШПИОНАМ. КРЫМ»** [16+]
10.00 Новости
10.10 Т/с **«СМЕРТЬ ШПИОНАМ. КРЫМ»** [16+]
13.00, 16.00 Новости
13.15 «Дела судебные. Деньги верните!» [16+]
14.10 «Дела судебные. Битва за будущее» [16+]
15.05 «Дела судебные. Новые истории» [16+]
16.20 «Дела судебные. Новые истории» [16+]
17.20 «Дела судебные. Битва за будущее» [16+]
18.00 «Мировое соглашение» [16+]
19.00 Новости
19.25 «Игра в кино» [12+]
20.15 «Игра в кино» [12+]
21.05 «Слабое звено» [12+]
22.05 Шоу «Назад в будущее» [16+]
23.00 Шоу «Назад в будущее» [16+]
00.00 Новости
00.10 «Всемирные игры разума» [12+]
00.50 «Игра в слова» [6+]
01.35 Т/с **«СМЕРТЬ ШПИОНАМ. СКРЫТЫЙ ВРАГ»** [16+]
04.55 Т/с **«СМЕРТЬ ШПИОНАМ. ЛИСЬЯ НОРА»** [16+]

Ретро

06.00 Худ. фильм **«ПОСЕТИТЕЛЬ МУЗЕЯ»** [12+]
08.15 Док. фильм «Папа», или «Золотая рыбка» академика Исанина» [12+]
08.55 М/ф «Горячий камень» [0+]
09.15 М/ф «Отважный Робин Гуд» [6+]
09.35 М/ф «Мышонок Пик» [0+]
09.55 Худ. фильм **«713-Й ПРОСИТ ПОСАДКУ»** [16+]
11.20 Худ. фильм **«КСЕНИЯ, ЛЮБИМАЯ ЖЕНА ФЕДОРА»** [12+]
13.00 ММ/ф «Сегодня День рождения» [0+]
13.40 Док. фильм «Борис Пастернак. Выбор пути» [12+]
14.10 Худ. фильм **«УБИТЬ ПЕРЕСМЕШНИКА»** [16+]
16.40 Худ. фильм **«ШИНЕЛЬ»** [12+]
18.05, 19.30, 02.00, 03.10 Худ. фильм **«ОБРЫВ»** [12+]
20.40, 04.20 Худ. фильм **«ГОНЩИКИ»** [12+]
22.10 Худ. фильм **«713-Й ПРОСИТ ПОСАДКУ»** [16+]
23.35 Худ. фильм **«ПОСЕТИТЕЛЬ МУЗЕЯ»** [12+]
05.35 Док. фильм «Русская классика» [12+]

Discovery

06.00, 15.40, 01.30 Инженерные просчеты: работа над ошибками [12+]
06.45, 14.50, 20.10 Махинаторы [12+]
07.40, 08.05, 18.25, 18.50 Битва за недвижимость [12+]
08.30, 09.00, 13.00, 13.25, 19.20 Удивительный мир животных [12+]
09.25 Крутой тюнинг [12+]
10.20 Взрывая историю [12+]
11.10 На дне океана [16+]
12.05 Штаб-квартиры Гитлера [16+]
13.55 Звездное выживание с Беаром Гриллсом [16+]
16.35, 00.40 Лучший оружейник [12+]
17.30, 02.15 Гений автодизайна [12+]
19.45 Удивительный мир животных [12+]
21.05, 03.45 Голые и напуганные [16+]
22.00, 04.30 Эд Стаффорд: голое выживание [16+]
22.55, 05.15 Голые и напуганные XL [16+]
23.45 Звездное выживание с Беаром Гриллсом [16+]
03.00, 03.25 Как это устроено? [12+]

Карусель

05.00 Ранние пташки. «Щенячий патруль», «Малышарики», «Пластилинки» [0+]
06.55, 07.30 «Жужжалка» [0+]
07.00 «С добрым утром, малыши!» [0+]
07.35 М/с «Фиксики» [0+]
10.15 М/с «Суперкрылья. Джетт и его друзья» [0+]
10.45 М/с «С добрым утром, Мартин!» [0+]
11.40 М/с «Роботы-поезда» [0+]
12.15 М/с «Тобот» [6+]
12.40 М/с «Ниндзяго» [6+]
13.05 М/с «Металионы» [6+]
13.30 М/с «Буба» [6+]
15.40 «Вкусняшки-шоу» [0+]
16.00 М/с «Маша и Медведь» [0+]
16.30 М/с «Подружки-супергерои» [6+]
Они обычные девочки, которые делают необычные дела! Эмма, Оливия, Стефани, Андреа и Миа — лучшие подружки, живущие в прекрасном городке Хартлейк Сити. Однажды девочки понимают, что городу требуется их помощь, и организуют свою суперкоманду. У подруг есть важная героическая миссия – спасти город от воров, мошенников и других плохих парней.
17.00 М/с «Зебра в клеточку» [0+]
18.40 М/с «Робокар Поли и его друзья» [0+]
19.10 М/с «Оранжевая корова» [0+]
20.30 «Спокойной ночи, малыши!» [0+]
20.45 М/с «Ми-ми-мишки» [0+]
22.00 М/с «Эволюция черепашек-ниндзя» [6+]
22.25 М/с «Гормити» [6+]
22.50 М/с «Инфинити Надо» [6+]
23.15 «Ералаш» [0+]
00.25 М/с «Белка и Стрелка. Озорная семейка» [0+]
01.30 М/с «Псэмми. Пять детей и волшебство» [6+]
02.45 М/с «Бумажки» [0+]
03.50 М/с «Всё о Рози» [0+]

Усадьба

06.00, 02.20 Календарь дачника [12+]
06.15, 02.35 Декоративный огород [12+]
06.45, 03.05 История усадеб [12+]
07.15, 03.35 Дети на даче [12+]
07.45, 04.05 Занимательная флористика [12+]
08.05, 04.20 Профпригодность [12+]
08.35, 04.45 Квас [12+]
08.50, 05.00 Семейный обед [12+]
09.25, 05.30 Травовед [12+]
09.35 Самогон [16+]
09.55, 10.10 Огород круглый год [12+]
10.25 Сельские профессии [12+]
10.55 Сад в радость [12+]
11.25 Ремонт для начинающих [16+]
11.55 Стройплощадка [12+]
12.30 Домашние заготовки [12+]
12.45 Я садовником родился [12+]
13.05 Мастер-садовод [12+]
13.35 Битва огородов [12+]
14.05 Фитоаптека [12+]
14.35 Высший сорт [12+]
14.55, 16.55, 22.10 Дачные радости [12+]
15.25 Цветники [12+]
15.55 Фитокосметика [12+]
16.15 Чудеса, диковины и сокровища [12+]
16.40 Лучки&Пучки [12+]
17.30 Альтернативный сад [12+]
18.00 Цветик-семицветик [12+]
18.15 Домашняя косметика! [12+]
18.30 Кисельные берега [12+]
18.50 Букварь дачника [12+]
19.05 Хозяин [12+]
19.35 Здоровый сад [12+]
19.55 Сельский туризм [12+]
20.25 Сад своими руками [12+]
20.55 История одной культуры [12+]
21.30 Дачные хитрости [12+]
21.50 Домоводство [12+]
22.40 Идеальный сад [12+]
23.10 Огород от-кутюр [12+]
23.45 Беспокойное хозяйство [12+]
00.15 Проект мечты [12+]
00.45 Лучки&Пучки [12+]
01.00 Частный сектор [12+]
01.30 Пруды [12+]
02.00 Вокруг сыра [12+]
05.45 Самогон [16+]

Спас

05.00 «День патриарха» [0+]
05.15 «Новости на Спасе» [0+]
06.00 «Монастырская кухня» [0+]
06.30 «Монастырская кухня» [0+]
07.00 «Утро на Спасе» [0+]
09.00 «Утро на Спасе» [0+]
11.00 Прямая линия. Ответ священника
12.00 «Украина, которую мы любим» [12+]
12.30 «Завет» [6+]
13.30 «Монастырская кухня» [0+]
14.00 «Монастырская кухня» [0+]
14.30 Док. фильм «Еж против свастики» [0+]
15.25 Худ. фильм **«АКЦИЯ»** [12+]
17.15 Худ. фильм **«ВОЗМЕЗДИЕ»** [6+]
18.30 «Вечер на Спасе» [0+]
21.20 Прямая линия. Ответ священника
22.20 Худ. фильм **«Я СДЕЛАЛ ВСЕ, ЧТО МОГ»** [0+]
23.50 «День патриарха» [0+]
00.05 Док. фильм «Алексей Маресьев. Судьба настоящего человека» [0+]
00.50 Док. фильм «С нами Бог» [0+]
01.30 «Бесогон». Авторская программа Никиты Михалкова [16+]
02.10 «Белые ночи на Спасе» [12+]
02.40 «Украина, которую мы любим» [12+]
03.10 «Свое с Андреем Даниленко» [6+]
03.40 Док. фильм «Дороги войны. Богородица «Ратная» из Вяземского котла» [0+]
04.05 Мультфильмы на Спасе [0+]
04.45 «Тайны сказок» [0+]

National Geographic

06.00, 06.20, 05.40 Научные глупости [16+]
06.35 Машины: разобрать и продать [16+]
07.25 Настоящий суперкар [16+]
08.15 В дикой природе с Беаром Гриллсом [16+]
09.05 Короли рыбалки [16+]
09.55, 10.45, 22.35 Авто-SOS [16+]
11.35 Дикий тунец [16+]
12.30, 16.45 Авто-SOS [16+]
13.20 Космос: возможные миры [16+]
14.10 Злоключения за границей [16+]
15.00 Служба безопасности аэропорта: Бразилия [16+]
15.50 Расследования авиакатастроф [16+]
17.35 Европа с высоты птичьего полета [16+]
18.25 В дикой природе с Беаром Гриллсом [16+]
19.20 Расследование авиакатастроф [16+]
20.10 Расследования авиакатастроф [16+]
21.00, 03.25 Непокорный остров [16+]
21.45 Аляска: новое поколение [16+]
23.25 Секретные материалы древности [16+]
00.20 Расследование авиакатастроф [16+]
01.05 Расследования авиакатастроф [16+]
01.50 Тюремные трудности [16+]
02.35 Машины: разобрать и продать [16+]
04.05 Осушить океан [16+]
04.55 Фабрика еды [16+]
05.20 Фабрика еды [16+]

Матч! Страна

06.00 Волейбол. Лига наций. Мужчины. Россия – Сербия [0+]
07.50, 09.55, 13.00, 14.55 Новости
07.55, 18.00 «Волейбол. Лига Наций» [12+]
08.25 «Силы есть» [12+]
08.45 Водное поло. Мировая лига. Суперфинал. Женщины. Россия – Венгрия [0+]
10.00, 15.00 Бокс. Командный кубок России
13.05 «Футбольное столетие. Евро-1976» [12+]
13.30, 02.35 «Десятка! Легенды парного и одиночного фигурного катания» [12+]
13.45 «Детский вопрос. Карякин» [0+]
14.05, 00.10 «Спорт на высшем уровне» [12+]
14.25, 21.30 «Вид сверху» [12+]
18.25 Водное поло. Мировая лига. Суперфинал. Женщины. Россия – Япония
19.40 Волейбол. Лига наций. Мужчины. Россия – Аргентина [0+]
22.00 Смешанные единоборства. Eagle FC 33. Сергей Калинин против Фаридуна Одилова [16+]
00.30 Бокс. Командный кубок России [0+]
02.50 «Трудности перевода» [12+]
03.15 «Нефутбольные истории» [12+]
03.40 Тяжелая атлетика. Чемпионат России. Женщины +87 кг [0+]
04.35 Тяжелая атлетика. Чемпионат России. Мужчины 89 кг [0+]

Disney

05.00, 04.20 Музыка на Канале Disney [6+]
05.15 М/с «Русалочка» [6+]
05.40 М/с «Аладдин» [0+]
06.05 М/с «Легенда о Тарзане» [6+]
06.25 М/с «Тимон и Пумба» [6+]
06.50 М/с «Чудеса на виражах» [0+]
07.20 М/с «Чип и Дейл спешат на помощь» [6+]
07.55 М/с «Лило и Стич» [0+]
08.50 М/с «Пес Пэт» [6+]
09.00 «Доброе утро с Микки» [0+]
11.00 М/с «Пес Пэт» [6+]
11.15 М/с «Люк – путешественник во времени» [6+]
11.45 М/с «Леди Баг и суперкот» [6+]
12.45 М/с «Приключения Кота в сапогах» [6+]
13.45 М/с «Финес и Ферб» [6+]
14.40 М/с «Закон Мерфи» [12+]
15.40 М/с «Звездная принцесса и силы зла» [12+]
16.40 М/с «Семейка Грин в городе» [12+]
17.10 М/с «Гравити Фолз» [12+]
18.10 М/с «Леди Баг и суперкот» [6+]
19.30 М/ф «Атлантида: затерянный мир» [6+]
21.30 М/с «Отель «Трансильвания» [12+]
23.00 М/с «Великий человек-паук: воины паутины» [12+]
00.00 Т/с **«КЕЙ СИ. ПОД ПРИКРЫТИЕМ»** [12+]
01.40 Т/с **«МОГУЧИЕ МЕДИКИ»** [12+]
02.50 М/с «Великий человек-паук» [12+]
03.35 М/с «Кид vs Кэт» [6+]

TV1000

05.00, 05.40, 17.20, 18.10 Т/с **«ДОКТОР ХАУС»** [16+]
06.35 **«ИСТОРИЯ РЫЦАРЯ»** [12+]
08.50 Худ. фильм **«ТРИСТАН И ИЗОЛЬДА»** [12+]
11.00 Худ. фильм **«СУМЕРКИ»** [16+]
13.05 Худ. фильм **«СУМЕРКИ. САГА. НОВОЛУНИЕ»** [12+]
15.15 Худ. фильм **«СУМЕРКИ. САГА. ЗАТМЕНИЕ»** [16+]
19.00 Худ. фильм **«ПАРК ЮРСКОГО ПЕРИОДА»** [16+]
21.10 Худ. фильм **«ПАРК ЮРСКОГО ПЕРИОДА-2: ЗАТЕРЯННЫЙ МИР»** [16+]
23.25 Худ. фильм **«ПАРК ЮРСКОГО ПЕРИОДА-3»** [16+]
00.50 **«СУМЕРКИ. САГА. РАССВЕТ: ЧАСТЬ I»** [12+]
02.55 **«СУМЕРКИ. САГА. РАССВЕТ: ЧАСТЬ II»** [12+]

TV1000 Русское кино

07.05 Худ. фильм **«МАМЫ»** [12+]
09.10 Худ. фильм **«МАМЫ-3»** [12+]
10.45 Худ. фильм **«ПОДАРОК С ХАРАКТЕРОМ»** [6+]
12.20 Худ. фильм **«РОБО»** [6+]
13.50, 14.45 Т/с **«МЕТОД ФРЕЙДА»** [16+]
15.45 Худ. фильм **«СЕСТРЫ»** [16+]
17.15 Худ. фильм **«СВАДЬБА ПО ОБМЕНУ»** [16+]
19.00, 19.55 Т/с **«МЕТОД ФРЕЙДА»** [16+]
21.00 Худ. фильм **«8 ПЕРВЫХ СВИДАНИЙ»** [16+]
22.30 Худ. фильм **«8 НОВЫХ СВИДАНИЙ»** [12+]
23.55 Худ. фильм **«2 ДНЯ»** [16+]
01.25 Худ. фильм **«КОМА»** [16+]
03.10 Худ. фильм **«БЕЗ МЕНЯ»** [16+]
04.40 Худ. фильм **«ЧЕЛОВЕК ИЗ БУДУЩЕГО»** [16+]

Че

06.00 Улетное видео [16+]
07.00 Улетное видео. Лучшее [16+]
08.30 Дорожные войны 2.0 [16+]
11.00 Идеальный ужин [16+]
16.00 На троих [16+]
Есть всего три правила: никакой политики, в кадре только три актера и это должно быть очень-очень смешно. А в остальном ограничений нет, главное – юмор.
18.30 Дизель-шоу [16+]
19.30 Дизель-шоу [16+]
20.30 Решала [16+]
21.30 Решала. Охота началась [16+]
22.30 Опасные связи [16+]
23.00 Опасные связи [18+]
02.00 Идеальный ужин [16+]
05.50 Улетное видео [16+]

Пятница

05.00 Орел и решка [16+]
06.30 Орел и решка. Америка [16+]
07.30 Утро Пятницы [16+]
08.30 Т/с **«ИП ПИРОГОВА»** [16+]
09.55, 14.25, 19.00, 20.05 На ножах [16+]
12.00 Адская кухня [16+]
23.00 Т/с **«ПЕРВЫЕ ЛАСТОЧКИ»** [16+]
Казалось бы, ничего не предвещало беды, но для 11-классников обычной городской школы этот день стал трагедией: одного из учеников нашли мертвым.
00.10 Орел и решка. 10 лет [16+]
01.15 Пятница News [16+]
01.40 Т/с **«СВЕРХЪЕСТЕСТВЕННОЕ»** [16+]
04.25 Орел и решка [16+]

Евроспорт

00.00 Автогонки. Обзор [12+]
01.00 Велоспорт. Обзор [12+]
02.00 Велоспорт. «Тур Бельгии» [12+]
02.30 Снукер. UK Championship. Финал [6+]
04.00, 05.00 Велоспорт. «Критериум Дофине». Мужчины [12+]
06.00 Теннис. «Ролан Гаррос». Женщины. Пары. Финал [6+]
08.00 Велоспорт [12+]
09.30 Олимпийские игры [12+]
10.30 Теннис. ATP 500. Галле [6+]
12.00 Теннис. ATP 500. Галле [6+]
14.00 Теннис. ATP 500. Галле [6+]
16.00, 18.00 Теннис. ATP 500 [6+]
20.00 Теннис. «ATP: за кадром» [6+]
20.30 Теннис. ATP 500. Лондон [6+]
22.00 Велоспорт. «Критериум Дофине» [12+]
22.45 Велоспорт [12+]
23.15 Мотогонки [12+]

Дом Кино

04.15 Худ. фильм **«ВИВАТ, ГАРДЕМАРИНЫ!»** [16+]
06.35 А/ф «Три богатыря и Шамаханская царица» [6+]
08.00 А/ф «Три богатыря и наследница престола» [6+]
09.40 А/ф «Иван Царевич и Серый Волк-2» [6+]
11.00 Т/с **«СВАТЫ»** [16+]
14.30 Т/с **«ДАЛЬНОБОЙЩИКИ»** [16+]
18.20 Т/с **«СВАТЫ»** [16+]
23.00 Т/с **«УБОЙНАЯ СИЛА»** [16+]
01.00 Т/с **«СЛЕД»** [16+]
02.30 Худ. фильм **«СЛУШАТЬ В ОТСЕКАХ»** [12+]
Идут учения военно-морского флота. Командир подводной лодки и командир большого противолодочного корабля – условные противники.

СВЕДЕНИЯ О РАСКРЫТИИ ООО «ИВАНОВОЭНЕРГОСБЫТ» ИНФОРМАЦИИ В СЕТИ ИНТЕРНЕТ

ООО «Ивановоэнергосбыт» настоящим сообщает о том, что на официальном сайте ООО «Ивановоэнергосбыт» в сети Интернет www.eskivanovo.ru в разделе «Раскрытие информации субъектами рынков электроэнергии» раскрыта следующая информация, подлежащая раскрытию в соответствии со Стандартами раскрытия информации субъектами оптового и розничных рынков (утв. постановлением Правительства РФ от 21.01.2004 № 24):

1. Годовая бухгалтерская отчетность ООО «Ивановоэнергосбыт» за 2020 год и аудиторское заключение.
2. Структура и объем затрат на производство и реализацию товаров (работ, услуг) ООО «Ивановоэнергосбыт» в 2020 году.
3. Цена на электрическую энергию, дифференцированная в зависимости от условий, определенных законодательством Российской Федерации.
4. Основные условия договора энергоснабжения (купли-продажи электрической энергии).
5. Информация о деятельности гарантирующего поставщика ООО «Ивановоэнергосбыт», в том числе:
- информация о гарантирующем поставщике, включая зону его обслуживания,
местонахождение, почтовый адрес, телефоны, факс, адрес электронной почты;
- информация о банковских реквизитах.
6. Информация об инвестиционной программе ООО «Ивановоэнергосбыт».

ЧЕТВЕРГ, 17 июня

Внимание! За содержание телепрограммы редакция газеты ответственности не несет. В программе возможны изменения по усмотрению телеканалов.

1-й канал

05.00 Телеканал «Доброе утро»
09.00 Новости
09.25 Телеканал «Доброе утро»
09.50 Программа «Жить здорово!» [16+]
10.55 Программа «Модный приговор» [6+]
12.00 Новости
12.15 Программа «Время покажет». [16+]
15.00 Новости
15.15 Программа «Давай поженимся!» [16+]
16.10 Мужское / Женское. [16+]
18.00 Вечерние новости
18.40 Программа «На самом деле». [16+]
19.45 Программа «Пусть говорят». [16+]
21.00 Время
21.30 Т/с **«СЫН»** [16+]
23.30 Вечерний Ургант. [16+]
00.10 Док. фильм «Роль без права переписки» [12+]
01.10 Программа «Время покажет». [16+]
03.00 Новости
03.05 Программа «Время покажет». [16+]
03.30 Мужское / Женское. [16+]

Россия-1

05.00 Утро России
09.00 Вести. Местное время
09.30 Утро России
09.55 «О самом главном». [12+] Ток-шоу
11.00 Вести
11.30 «Судьба человека с Борисом Корчевниковым». [12+]
12.40 «60 минут». [12+]
14.00 Вести
14.30 Вести. Местное время
14.55 Т/с **«РАЯ ЗНАЕТ ВСЁ!»** [12+]
17.00 Вести
17.30 «60 минут». [12+]
18.50 Футбол. Дания - Бельгия. Чемпионат Европы-2020. Прямая трансляция из Копенгагена
21.00 Вести
21.45 Вести. Местное время
22.00 Т/с **«ЭКСПЕРТ»** [16+]
00.00 «Вечер с Владимиром Соловьёвым». [12+]
02.20 Худ. фильм **«СЧАСТЬЕ НАПОЛОВИНУ»** [12+] В ролях: Елена Радевич, Сергей Горобченко, Данила Дунаев, Инна Ярмошук, Александра Шарова, Алексей Красноцветов и другие.

НТВ

04.45 Т/с **«ЛЕСНИК»** [16+]
06.30 Утро. Самое лучшее. [16+]
08.00 Сегодня
08.25 Т/с **«МОРСКИЕ ДЬЯВОЛЫ. СМЕРЧ. СУДЬБЫ»** [16+]
10.00 Сегодня
10.25 Т/с **«МОРСКИЕ ДЬЯВОЛЫ. СМЕРЧ. СУДЬБЫ»** [16+]
13.00 Сегодня
13.25 Чрезвычайное происшествие
14.00 Место встречи
16.00 Сегодня
16.25 ДНК. [16+]
18.30 Т/с **«ПЁС»** [16+]
19.00 Сегодня
19.40 Т/с **«ПЁС»** [16+]
21.15 Т/с **«МАСТЕР»** [16+]
23.30 Сегодня
23.50 ЧП. Расследование. [16+]
00.20 Захар Прилепин. Уроки русского. [12+]
00.55 Мы и наука. Наука и мы. [12+]
01.50 Худ. фильм **«ОТВЕТЬ МНЕ»** [16+] В ролях: Анвар Либабов, Валерий Николаев, Оксана Скакун, Семен Стругачев, Юрий Ицков, Андрей Федорцов
03.20 Т/с **«КАРПОВ. СЕЗОН ВТОРОЙ»** [16+]

5-й канал

05.00, 09.00, 13.00, 17.30, 03.25 «Известия». [16+]
05.25, 06.10, 07.00, 08.00 Т/с **«МОРСКИЕ ДЬЯВОЛЫ-4»** [16+]
09.25 Т/с **«УЛИЦЫ РАЗБИТЫХ ФОНАРЕЙ-7»** [16+]
10.25 Т/с **«УЛИЦЫ РАЗБИТЫХ ФОНАРЕЙ-7»** [16+]
11.15 Т/с **«УЛИЦЫ РАЗБИТЫХ ФОНАРЕЙ-7»** [16+]
12.05 Т/с **«УЛИЦЫ РАЗБИТЫХ ФОНАРЕЙ-7»** [16+]
13.25 Т/с **«УЛИЦЫ РАЗБИТЫХ ФОНАРЕЙ-7»** [16+]
14.25 Т/с **«УЛИЦЫ РАЗБИТЫХ ФОНАРЕЙ-7»** [16+]
15.20 Т/с **«УЛИЦЫ РАЗБИТЫХ ФОНАРЕЙ-7»** [16+]
16.25 Т/с **«УЛИЦЫ РАЗБИТЫХ ФОНАРЕЙ-7»** [16+]
17.45, 18.45 Т/с **«МОРСКИЕ ДЬЯВОЛЫ-4»** [16+]
19.45, 20.35, 21.25, 22.15 Т/с **«СЛЕД»** [16+]
23.10 Т/с **«СВОИ-3»** [16+]
00.00 «Известия. Итоговый выпуск». [16+]
00.30 Т/с **«СЛЕД»** [16+]
01.15, 02.00, 02.30, 02.55, 03.35, 04.05 Т/с **«ДЕТЕКТИВЫ»** [16+]

Россия-К

06.30, 07.00, 07.30, 08.30, 10.00, 15.00, 19.30, 23.30 Новости культуры
06.35 «Пешком...»
07.05 «Правила жизни»
07.35 Док. фильм «Соль земли»
08.15 Док. сериал «Забытое ремесло»
08.35, 21.45 Худ. фильм **«ВСЯ КОРОЛЕВСКАЯ РАТЬ»**
09.45 «Первые в мире»
10.15 «Наблюдатель»
11.10, 00.55 ХХ век
12.30, 23.50 Т/с **«ШАХЕРЕЗАДА»**
13.35 Док. фильм «Роман в камне»
14.05, 18.35 Линия жизни
15.05 Док. сериал «Пряничный домик»
15.35 «2 Верник 2»
16.15 Худ. фильм **«ЦЫГАН»**
17.40, 22.45 Цвет времени
17.50, 02.10 Пианисты XXI века. Лукас Генюшас
19.45 Главная роль
20.05 «Библейский сюжет»
20.30 «Спокойной ночи, малыши!»
20.50 Док. фильм «Документальный фильм»
23.00 «Те, с которыми я..»

Матч!

06.00, 08.55, 11.55, 18.50 Новости
06.05, 12.00, 15.00, 18.00, 00.00 Все на Матч!
09.00, 12.35, 05.40 Специальный репортаж. [12+]
09.20 Футбол. Финляндия - Россия. Чемпионат Европы-2020. Трансляция из Санкт-Петербурга. [0+]
11.25, 01.00 Футбол. Чемпионат Европы-2020. Обзор. [0+]
12.55 Футбол. Италия - Швейцария. Чемпионат Европы-2020. Трансляция из Италии. [0+]
15.30 Футбол. Украина - Северная Македония. Чемпионат Европы-2020. Прямая трансляция из Румынии
18.55 Бокс. Командный Кубок России [0+]
21.00 Все на Евро!
21.30 Футбол. Нидерланды - Австрия. Чемпионат Европы-2020. Прямая трансляция из Нидерландов
00.40 «Один день в Европе». [16+]
01.30 Новости. [0+]
01.35 Футбол. Дания - Бельгия. Чемпионат Европы-2020 [0+]
03.40 Т/с **«ФИТНЕС»** [16+]

ТНТ

07.00, 07.30 «ТНТ. Gold». [16+]
08.00 «Перезагрузка». [16+]
08.30, 09.00, 09.30, 10.00, 10.30, 13.00, 13.30, 14.00, 14.30, 15.00, 15.30 Т/с **«САШАТАНЯ»** [16+]
11.00 Т/с **«ФИЗРУК»** [16+]
11.30 Т/с **«ФИЗРУК»** [16+]
12.00 Т/с **«ФИЗРУК»** [16+]
12.30 Т/с **«ФИЗРУК»** [16+]
16.00 Т/с **«ИНТЕРНЫ»** [16+]
16.30 Т/с **«ИНТЕРНЫ»** [16+]
17.00 Т/с **«ИНТЕРНЫ»** [16+]
17.30 Т/с **«ИНТЕРНЫ»** [16+]
18.00, 18.30, 19.00, 19.30 Т/с **«ФИЗРУК»** [16+]
20.00, 20.30 Т/с **«СВЕТА С ТОГО СВЕТА»** [16+]
21.00, 21.30 Т/с **«ТРИАДА»** [16+]
22.00 «Женский стендап». [16+]
23.00 «Talk». [16+]
00.00 «Импровизация. Команды». [16+]
01.00, 01.55 «Импровизация». [16+]
02.45 «ТНТ-Club». [16+]
02.50 «Comedy Баттл. Суперсезон». [16+]
03.40 «Открытый микрофон». [16+]
04.30 «Открытый микрофон». [16+]
05.20 Т/с **«ЭТО МЫ»** [16+]
06.05, 06.35 «ТНТ. Best». [16+]

Барс

06.00, 06.30, 07.00, 07.30, 08.00, 08.30 «Губерния. Утро» [16+]
06.14, 06.44, 07.13, 07.44, 08.13, 08.44, 09.56, 10.56, 12.56, 17.56, 18.56, 19.56, 20.56, 21.56, 22.56, 01.56 «Городская хроника» [12+]
06.15, 06.45, 07.15, 07.45, 08.15, 08.45 «Утро плюс» [16+]
09.30, 10.30, 12.30, 18.30, 19.30, 20.30, 21.30, 22.30, 23.30, 01.30 «Губерния» [16+]
10.00, 12.00, 14.00, 17.00, 19.00, 20.00, 21.00, 22.00, 23.00, 01.00, 03.00 «IvanovoNews» Телеверсия» [16+]
11.00, 00.00 «Город новостей» [16+]
11.30, 00.30 «Ивановский календарь» [16+]
13.00, 02.00 «Барс - 25 лет» [16+]
13.30, 02.30 «Ивановский обзор» [16+]
14.30, 03.30 «Иваново. Ностальгия» [16+]
15.00, 04.00 «Хроника области» [16+]
15.30, 04.30 «Актуально» [16+]
15.45, 04.45 «По горячим следам» [16+]
16.00, 05.00 «Ивановские вести» [16+]
16.30, 05.30 «Губерния. Прошлое» [16+]
17.30 «Pro город. Новости» [16+]

ТВ-Центр

06.00 «Настроение»
08.10 «Доктор И...» [16+]
08.40 Худ. фильм **«ДЕДУШКА»** [12+]
10.55 Док. сериал «Актёрские судьбы» [12+]
11.30, 14.30, 17.50, 22.00, 00.00 События
11.50 Т/с **«ОТЕЦ БРАУН»** [16+]
13.40 «Мой герой». [12+]
14.50 Город новостей
15.10 Худ. фильм **«ТАКАЯ РАБОТА-2»** [16+]
16.55 «Прощание». [16+]
18.15 Худ. фильм **«ОДИН ДЕНЬ, ОДНА НОЧЬ»** [12+]
22.35 «10 самых...» [16+]
23.10 Док. фильм «Актерские драмы. Судьба-блондинка» [12+]
00.35 Петровка, 38. [16+]
00.55 Док. сериал «Приговор» [16+]
01.35 Док. сериал «Приговор» [16+]
02.20 Док. фильм «Мюнхен - 1972. Гнев Божий» [12+]
03.00 Худ. фильм **«ТАКАЯ РАБОТА-2»** [16+]
04.20 Док. фильм «Александр Пушкин. Нет, весь я не умру...» [12+]
05.20 «Мой герой». [12+]

СТС

06.00 «Ералаш» [6+] Детский юмористический киножурнал
06.10 М/с «Фиксики» [0+]
06.45 М/с «Спирит. Дух свободы» [6+]
07.10 М/с «Приключения Вуди и его друзей» [0+]
08.00 М/с «Том и Джерри» [0+]
09.00 «Галилео» [12+] Научно-развлекательный журнал
09.25 Худ. фильм **«НАЗАД В БУДУЩЕЕ-3»** [12+]
11.45 Худ. фильм **«ОТМЕЛЬ»** [16+]
13.25 Т/с **«ИВАНОВЫ-ИВАНОВЫ»** [12+]
17.05, 18.35 Т/с **«100 000 МИНУТ ВМЕСТЕ»** [16+]
19.00, 19.25 Т/с **«100 000 МИНУТ ВМЕСТЕ»** [16+]
19.55 Худ. фильм **«КОМА»** [16+]
22.05 Худ. фильм **«МИССИЯ НЕВЫПОЛНИМА. ПОСЛЕДСТВИЯ»** [16+]
01.05 «Русские не смеются» [16+] Комедийное шоу
02.05 Худ. фильм **«ПРИКЛЮЧЕНИЯ ЭЛОИЗЫ»** [0+]
03.30 «6 кадров» [16+]
05.50 «Ералаш» [6+] Детский юмористический киножурнал

Рен ТВ

05.00, 06.00 «Документальный проект». [16+]
07.00 «С бодрым утром!» [16+]
08.30, 12.30, 16.30, 19.30, 23.00 «Новости». [16+]
09.00 Засекреченные списки. [16+]
11.00 «Как устроен мир с Тимофеем Баженовым». [16+]
12.00, 16.00, 19.00 «Информационная программа 112». [16+]
13.00 «Загадки человечества с Олегом Шишкиным». [16+]
14.00 «Невероятно интересные истории». [16+]
15.00 «Знаете ли вы, что?» [16+]
17.00 «Тайны Чапман». [16+]
18.00 «Самые шокирующие гипотезы». [16+]
20.00 Худ. фильм **«ПЕРВОМУ ИГРОКУ ПРИГОТОВИТЬСЯ»** [16+]
22.40 «Смотреть всем!» [16+]
23.30 «Загадки человечества с Олегом Шишкиным». [16+]
00.30 Худ. фильм **«КОММАНДО»** [16+]
02.10 «Самые шокирующие гипотезы». [16+]
03.00 «Тайны Чапман». [16+]
04.35 «Документальный проект». [16+]

Звезда

06.10 Док. сериал «Из всех орудий» [0+]
07.00 «Сегодня утром». [12+]
09.00, 13.00, 18.00, 21.15 Новости дня
09.25 Т/с **«ПСЕВДОНИМ «АЛБАНЕЦ»-2»** [16+]
10.00, 14.00 Военные новости
10.05 Т/с **«ПСЕВДОНИМ «АЛБАНЕЦ»-2»** [16+]
13.15 Т/с **«ПСЕВДОНИМ «АЛБАНЕЦ»-2»** [16+]
13.40 Т/с **«ПСЕВДОНИМ «АЛБАНЕЦ»-2»** [16+]
14.05 Т/с **«ПСЕВДОНИМ «АЛБАНЕЦ»-2»** [16+]
18.30 «Специальный репортаж». [12+]
18.50 Док. сериал «Военные миссии особого назначения» [12+]
19.40 Легенды телевидения. [12+]
20.25 «Код доступа». [12+]
21.25 «Открытый эфир». [12+]
23.05 «Между тем» с Наталией Метлиной. [12+]
23.40 Худ. фильм **«ПРОРЫВ»** [12+]
01.20 Худ. фильм **«РОДИНЫ СОЛДАТ»** [12+]
02.50 Худ. фильм **«МАТРОС ЧИЖИК»** [0+]
04.15 Док. фильм «Просто жить» [12+]

Ответы на головоломки

от 1 июня

БОЛЬШОЙ СКАНВОРД

По горизонтали: Ислам. Тапир. Атолл. Сполох. Лиф. Саша. Еда. Агроном. Критик. Сони. Гитов. Джакарта. Кафтан. Каас. Ножны. Рига. Сап. Отход. Имитатор. Маг. Брандер. Капур. Улица. Диаспора. Фол. Мигалка. Лепта. Овал. Январь. Очи. Герб. Вакуум. Прок. Листок. Эскимо. Нато. Луна. Гердт. Ртуть. Неолит. Доля. Прясло. Спок. Жара. Курсив. Диор. Тюк. Рок. Ендова. Минотавр. Анод. Авторитет. Кат. Самара.

По вертикали: Фтор. Газель. Испуг. Ирида. Гулливер. Осока. Основа. Олимп. Кэт. Махаон. Фет. Цитрус. Шмидт. Ага. Укроп. Роза. Жакоб. Смит. Резюме. Кран. Дрил. Муля. Кит. Аллюр. Компот. Сук. Итака. Нрав. Урок. Буфет. Рапид. Агон. Доброта. Диета. Мед. Лекало. Скат. Тесак. Аспирин. Лыжи. Яблоня. Аверс. Аксон. Остап. Весло. Саддам. Опора. Тулуп. Иона. Рур. Риони. Оговор. Солоницын. Рань. Каток. Рада.

ЛАБИРИНТ

Смокинг. Лен. Теркин. Тлен. Терминатор. Респиратор. Реаниматор. Декламатор. Реклама. Вор. Реглан. Двор. Дегустатор. Дегустация.

КЛЮЧВОРД

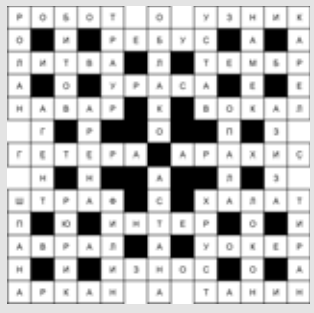

ФИЛВОРД

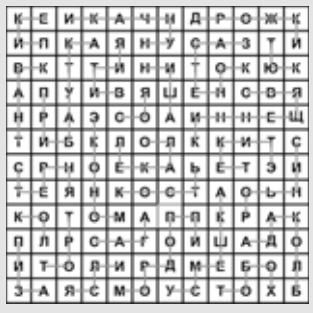

СУДОКУ

1	3	4	5	7	2	8	6	9
7	6	5	8	9	1	3	2	4
9	2	8	3	6	4	7	5	1
5	4	6	7	3	9	2	1	8
3	1	9	2	4	8	6	7	5
8	7	2	1	5	6	4	9	3
4	5	7	9	2	3	1	8	6
6	9	1	4	8	7	5	3	2
2	8	3	6	1	5	9	4	7

ФАНТОМ

По горизонтали: 1. Пиаф. 6. Ашуг. 9. Разгром. 11. Нерпа. 12. Пункт. 13. Зимовье. 14. Война. 17. Рокот. 20. Столб. 23. Стрела. 24. Рюкзак. 25. Дрова. 26. Донник. 27. Галкин. 28. Опара. 31. Хатка. 34. Вклад. 37. Наколка. 38. Тягач. 39. Ревун. 40. Ариадна. 41. Шнур. 42. Нора.

По вертикали: 2. Иерей. 3. Фраза. 4. Азимут. 5. Провал. 6. Ампер. 7. Узник. 8. Гнев. 10. Штат. 15. Острота. 16. Наемник. 18. Осколок. 19. Окарина. 20. Садко. 21. Опора. 22. Брага. 29. Пикник. 30. Рулада. 31. Хата. 32. Таган. 33. Анчар. 34. Варан. 35. Ливер. 36. Дань.

БУКВОПАД

По горизонтали: 1. Дюна. 6. Овощ. 9. Лауреат. 11. Атолл. 12. Рывок. 13. Юстиция. 14. Театр. 17. Доска. 20. Панно. 23. Капрал. 24. Трагик. 25. Исток. 26. Эхолот. 27. Оказия. 28. Анонс. 31. Тягач. 34. Волан. 37. Евтерпа. 38. Синус. 39. Говор. 40. Торнадо. 41. Лань. 42. Ноша.

По вертикали: 2. Юноша. 3. Аллюр. 4. Муштра. 5. Герцен. 6. Отряд. 7. Обвес. 8. Карт. 10. Икра. 15. Епархия. 16. Тарелка. 18. Опахало. 19. Клиника. 20. Плита. 21. Нетто. 22. Откос. 29. Натура. 30. Нарзан. 31. Тост. 32. Гонка. 33. Честь. 34. Вагон. 35. Лаваш. 36. Норд.

СОТЫ

1. Альянс. 2. Фактор. 3. Адонис. 4. Сапфир. 5. Ладонь. 6. Фреска. 7. Победа. 8. Примат. 9. Динамо. 10. Сырник. 11. Выборы. 12. Тартар. 13. Сканер. 14. Рефрен. 15. Чаевые. 16. Атташе.

КУБ

По горизонтали: 1. Окуляр. 5. Америка. 6. Градус. 7. Трицепс. 8. Свинья. 9. Плесецк. 10. Инициал. 13. Енисей. 14. Плинтус. 15. Еретик. 16. Румянец. 17. Каскад.

По вертикали: 2. Коровин. 3. Леденец. 4. Растяпа. 10. Импорт. 11. Идиома. 12. Истина.

Домашний

06.30 «6 кадров». [16+]
06.45, 01.05 «Реальная мистика» [16+]
07.45, 05.40 По делам несовершеннолетних. [16+]
08.50 Давай разведёмся! [16+]
09.55, 04.00 Тест на отцовство. [16+]
12.05, 03.00 «Понять. Простить» [16+]
13.20, 02.05 «Порча» [16+] У Сергея и Аллы не было детей. Сергей обратился к Тамаре, потому что ему всюду мерещится маленький мальчик. По словам Тамары, этот мальчик - сын Сергея. Чтобы найти его, Тамара дала мужчине амулет. Сергей не стал ждать, когда подействует амулет. Он выяснил, что у его бывшей любовницы есть мальчик. Но вскоре появилась незнакомая женщина, которая привела ребенка, уверяя, что это и есть сын Сергея.
13.50, 02.30 «Знахарка» [16+]
14.25 Худ. фильм **«НУЖЕН МУЖЧИНА»** [16+]
19.00 Худ. фильм **«ПУАНТЫ ДЛЯ ПЛЮШКИ»** [16+]
23.05 Т/с **«ЖЕНСКИЙ ДОКТОР-3»** [16+]

ТВ3

06.00 Мультфильмы [0+]
09.30 Док. сериал «Слепая» [16+]
10.05 Док. сериал «Слепая» [16+]
10.40 Док. сериал «Слепая» [16+]
11.15 Док. сериал «Слепая» [16+]
11.50 Знаки судьбы. [16+]
12.25 Гадалка. [16+]
13.00 Гадалка. [16+]
13.35 Гадалка. [16+]
14.10 Гадалка. [16+]
14.40 Врачи. [16+]
15.45 Гадалка. [16+]
16.20 Гадалка. [16+]
16.55 Гадалка. [16+]
17.25 Док. сериал «Слепая» [16+]
18.00 Док. сериал «Слепая» [16+]
18.30 Т/с **«ВТОРОЕ ЗРЕНИЕ»** [16+]
19.30 Т/с **«ВТОРОЕ ЗРЕНИЕ»** [16+]
20.30, 21.15, 22.10 Т/с **«ХОРОШИЙ ДОКТОР»** [16+]
23.00 Худ. фильм **«КОНТАКТ»** [12+]
02.00 Дневник экстрасенса с Фатимой Хадуевой. [16+]
02.45 Дневник экстрасенса с Фатимой Хадуевой. [16+]
03.30 Дневник экстрасенса с Фатимой Хадуевой. [16+]
04.15 Дневник экстрасенса с Фатимой Хадуевой. [16+]
05.00 Дневник экстрасенса с Фатимой Хадуевой. [16+]

Внимание! За содержание телепрограммы редакция газеты ответственности не несет. В программе возможны изменения по усмотрению телеканалов.

ОТР

06.00 «Гамбургский счёт» [12+]
06.25, 02.45 М/ф «Гора самоцветов» [0+]
06.40 Т/с **«ДОКТОР МАРТИН»** [12+]
08.15 «Календарь» [12+]
09.10, 16.30 «Врачи» [12+]
09.35, 16.10 «Среда обитания» [12+]
10.00, 12.00, 13.00, 15.00, 17.00, 18.00, 19.00, 20.00, 22.00 Новости
10.10, 22.05 Т/с **«СЕРЕБРЯНЫЙ БОР»** [12+]
12.10, 13.20, 20.05 «ОТРажение» [12+]
15.15 «Календарь» [12+]
17.05 «Вспомнить всё» [12+]
17.20, 18.05 Т/с **«ДОКТОР МАРТИН»** [12+]
19.20 «Прав!Да?» [12+]
23.50 «Вспомнить всё» [12+]
00.20 «Прав!Да?» [12+]
01.00 «ОТРажение» [12+]
03.00 «Прав!Да?» [12+]
03.40 «Врачи» [12+]
04.05 «Домашние животные» [12+]
04.35 «Легенды Крыма». Царство птиц. Опукский заповедник [12+]
05.05 «За дело!» [12+]
05.45 «От прав к возможностям» [12+]

Мир

05.00 Т/с **«СМЕРТЬ ШПИОНАМ. ЛИСЬЯ НОРА»** [12+]
08.30 Т/с **«СМЕРТЬ ШПИОНАМ. УДАРНАЯ ВОЛНА»** [16+]
10.00 Новости
10.10 Т/с **«СМЕРТЬ ШПИОНАМ. УДАРНАЯ ВОЛНА»** [16+]
13.00 Новости
13.15 «Дела судебные. Деньги верните!» [16+]
14.10 «Дела судебные. Битва за будущее» [16+]
15.05, 16.20 «Дела судебные. Новые истории» [16+]
16.00 Новости
17.20 «Дела судебные. Битва за будущее» [16+]
18.00 «Мировое соглашение» [16+]
19.00 Новости
19.25 «Игра в кино» [12+]
20.15 «Игра в кино» [12+]
21.05 «Слабое звено» [12+]
22.05 Шоу «Назад в будущее» [16+]
23.00 Шоу «Назад в будущее» [16+]
00.00 Новости
00.10 «Всемирные игры разума» [12+]
00.50 «Игра в слова» [6+]
01.35 Худ. фильм **«ЖИВЫЕ И МЕРТВЫЕ»** [12+]
04.25 Т/с **«УБИТЬ СТАЛИНА»** [16+]

Ретро

06.00 Док. фильм «Борис Пастернак. Выбор пути» [12+]
06.30 Худ. фильм **«ДОН СЕЗАР ДЕ БАЗАН»** [12+]
07.40 Худ. фильм **«ДОН СЕЗАР ДЕ БАЗАН»** [12+]
08.55 М/ф «Храбрый заяц» [6+]
09.15 М/ф «Зайка-зазнайка» [12+]
09.35 М/ф «Тараканище» [6+]
09.55, 01.00 Худ. фильм **«ШИНЕЛЬ»** [12+]
11.15 Худ. фильм **«МАМА ВЫШЛА ЗАМУЖ»** [16+]
12.50 М/ф «Горячий камень» [0+]
13.10 М/ф «Отважный Робин Гуд» [6+]
13.30 М/ф «Мышонок Пик» [0+]
13.50, 15.15 Худ. фильм **«ОБРЫВ»** [12+]
16.30 Худ. фильм **«ГОНЩИКИ»** [12+]
18.00 Док. фильм «Русская классика» [12+]
18.15, 02.15 Худ. фильм **«УРОК ЛЮБВИ»** [16+]
20.00, 03.50 Док. фильм «Папа», или «Золотая рыбка» академика Исанина» [12+]
20.45, 04.25 Худ. фильм **«ДИКАЯ СОБАКА ДИНГО»** [12+]
22.35 Худ. фильм **«УБИТЬ ПЕРЕСМЕШНИКА»** [16+]

Discovery

06.00, 15.40, 01.30 Инженерные просчеты: работа над ошибками [12+]
06.45, 14.50, 20.10 Махинаторы [12+]
07.40, 08.05, 18.25, 18.50 Битва за недвижимость [12+]
08.30, 09.00, 13.00, 13.25, 19.20, 19.45 Удивительный мир животных [12+]
09.25 Крутой тюнинг [12+]
10.20 Голые и напуганные [16+]
11.10 Эд Стаффорд: голое выживание [16+]
12.05 Голые и напуганные XL [16+]
13.55 Звездное выживание с Беаром Гриллсом [16+]
16.35, 00.40 Лучший оружейник [16+]
17.30, 02.15 Гений автодизайна [12+]
21.05, 03.45 Золотой прииск Фредди Доджа [16+]
22.00, 04.30 Золотая лихорадка: Берингово море [12+]
22.55, 23.20 Горячительные путешествия: лучшие бары [18+]
23.45 Звездное выживание с Беаром Гриллсом [16+]
03.00, 03.25 Как это устроено? [12+]
05.15 Байкал: скорость и лед [12+]

Карусель

05.00 Ранние пташки. «Щенячий патруль», «Малышарики», «Пластилинки» [0+]
06.55, 07.30 «Жужжалка» [0+]
07.00 «С добрым утром, малыши!» [0+]
07.35 М/с «Царевны» [0+]
10.15 М/с «Суперкрылья. Джетт и его друзья» [0+]
10.45 «Всё, что вы хотели знать, но боялись спросить» [6+]
11.10 М/с «С добрым утром, Мартин!» [0+]
11.40 М/с «Роботы-поезда» [0+]
12.15 М/с «Тобот» [6+]
12.40 М/с «Ниндзяго» [6+]
13.05 М/с «Металионы» [6+]
13.30 М/с «Бобби и Билл» [0+]
15.40 «Трам-пам-пам» [0+]
16.05 М/с «Маша и Медведь» [0+]
16.30 М/с «Подружки-супергерои» [6+]
17.00 М/с «Простоквашино» [0+]
Казалось, никакие бури внешнего мира не смогут поколебать привычный и размеренный ход деревенской жизни Простоквашино. Время как будто застыло. И когда им уже стало казаться, что так будет всегда, внезапно все изменилось с появлением одной маленькой девочки, родной сестры Дяди Фёдора. И имя этой девочки – Вера Павловна.
18.40 М/с «Робокар Поли и его друзья» [0+]
19.10 М/с «Оранжевая корова» [0+]
20.30 «Спокойной ночи, малыши!» [0+]
20.45 М/с «Ми-ми-мишки» [0+]
22.00 М/с «Эволюция черепашек-ниндзя» [6+]
22.25 М/с «Гормити» [6+]
22.50 М/с «Инфинити Надо» [6+]
23.15 «Ералаш» [0+]
00.25 М/с «Белка и Стрелка. Озорная семейка» [0+]
01.30 М/с «Псэмми. Пять детей и волшебство» [6+]
02.45 М/с «Бумажки» [0+]
03.50 М/с «Всё о Рози» [0+]

Усадьба

06.00, 06.15, 02.10, 02.25 Огород круглый год [12+]
06.30, 02.40 Сельские профессии [12+]
07.00, 03.10 Сад в радость [12+]
07.25, 03.40 Ремонт для начинающих [16+]
07.55, 04.05 Стройплощадка [12+]
08.25, 04.35 Домашние заготовки [12+]
08.45, 04.50 Я садовником родился [12+]
09.05, 05.05 Мастер-садовод [12+]
09.35, 05.30 Битва огородов [12+]
10.05 Фитоаптека [12+]
10.35 Высший сорт [12+]
10.55, 13.00, 18.00 Дачные радости [12+]
11.25 Цветники [12+]
11.55 Фитокосметика [12+]
12.10 Чудеса, диковины и сокровища [12+]
12.40, 20.35 Лучки&Пучки [12+]
13.30 Альтернативный сад [12+]
14.00 Цветик-семицветик [12+]
14.15 Домашняя косметика! [12+]
14.30 Кисельные берега [12+]
14.50 Букварь дачника [12+]
15.05 Хозяин [12+]
15.35 Здоровый сад [12+]
15.50 Сельский туризм [12+]
16.25 Сад своими руками [12+]
16.55 История одной культуры [12+]
17.25 Дачные хитрости [12+]
17.45 Домоводство [12+]
18.30 Идеальный сад [12+]
19.00 Огород от-кутюр [12+]
19.35 Беспокойное хозяйство [12+]
20.05 Проект мечты [12+]
20.50 Частный сектор [12+]
21.25 Пруды [12+]
21.55 Календарь дачника [12+]
22.10 Декоративный огород [12+]
22.45 История усадеб [12+]
23.20 Дети на даче [12+]
23.50 Занимательная флористика [12+]
00.05 Профпригодность [12+]
00.35 Квас [12+]
00.55 Семейный обед [12+]
01.25 Травовед [12+]
01.40 Самогон [16+]
01.55 Вокруг сыра [12+]

Спас

05.00 «День патриарха» [0+]
05.15 «Новости на Спасе» [0+]
06.00 «Монастырская кухня» [0+]
06.30 «Монастырская кухня» [0+]
07.00 «Утро на Спасе» [0+]
09.00 «Утро на Спасе» [0+]
11.00 Прямая линия. Ответ священника
12.00 «Свое с Андреем Даниленко» [6+]
12.30 «И будут двое...» [12+]
13.30 «Монастырская кухня» [0+]
14.00 «Монастырская кухня» [0+]
14.30 Худ. фильм **«Я СДЕЛАЛ ВСЕ, ЧТО МОГ»** [0+]
16.05 Худ. фильм **«ВОЗМЕЗДИЕ»** [6+]
17.20 Худ. фильм **«ВОЗМЕЗДИЕ»** [6+]
18.30 «Вечер на Спасе» [0+]
21.20 Прямая линия. Ответ священника
22.20 Худ. фильм **«ПОДВИГ РАЗВЕДЧИКА»** [12+]
Советский разведчик Алексей Федотов под именем Генриха Эккерта отправляется в оккупированную немцами Винницу. Его цель – добыть секретную переписку генерала Кюна со ставкой Гитлера.
00.10 «День патриарха» [0+]
00.25 Док. фильм «Без свидетелей. Павел Фитин против Шелленберга» [0+]
01.10 «Профессор Осипов» [0+]
01.50 «И будут двое...» [12+]
02.40 «Щипков» [12+]
03.10 «Завет» [6+]
04.05 Мультфильмы на Спасе [0+]
04.45 «Тайны сказок» [0+]

National Geographic

06.00, 06.20 Научные глупости [16+]
06.45, 02.40 Машины: разобрать и продать [16+]
07.35 Настоящий суперкар [16+]
08.25, 18.30 В дикой природе с Беаром Гриллсом [16+]
09.15 Короли рыбалки [16+]
10.05, 10.55, 22.40 Авто-SOS [16+]
11.45 Дикий тунец [16+]
12.35, 16.45 Непокорный остров [16+]
13.25 Космос: возможные миры [16+]
14.15 Злоключения за границей [16+]
15.05 Служба безопасности аэропорта: Бразилия и Перу [16+]
15.55 Расследования авиакатастроф [16+]
17.35 Путешествия с Гордоном Рамзи [16+]
19.20 Расследование авиакатастроф [16+]
20.10 Расследования авиакатастроф [16+]
21.00 Расследования авиакатастроф [16+]
21.50 Поймать контрабандиста [16+]
23.30 Секретные материалы древности [16+]
00.25 Расследование авиакатастроф [16+]
01.10 Расследования авиакатастроф [16+]
01.55 Злоключения за границей: преступление и наказание [16+]
03.25 Расследования авиакатастроф [16+]
04.15 Осушить океан [16+]
05.05, 05.30 Фабрика еды [16+]

Матч! Страна

06.00 Волейбол. Лига наций. Мужчины. Россия – Аргентина [0+]
07.50, 09.55 Новости
07.55, 19.05 «Вид сверху» [12+]
08.25 «Тренерский штаб. Станислав Черчесов» [12+]
08.45 Водное поло. Мировая лига. Суперфинал. Женщины. Россия – Япония [0+]
10.00 Бокс. Командный кубок России
12.50 Новости
12.55 Баскетбол. Чемпионат Европы. Женщины. Россия – Чехия
14.55 Новости
15.00 Бокс. Командный кубок России
18.00 «Страна. Live» [12+]
18.20 Специальный репортаж [12+]
18.40 «Звёзды Премьер-лиги. Илья Цымбаларь» [12+]
19.35 Волейбол. Лига наций. Мужчины. Россия – Болгария [0+]
21.25 Пляжный футбол. Евролига. Женщины. Россия – Турция
22.40 Баскетбол. Чемпионат Европы. Женщины. Россия – Чехия [0+]
00.30 Бокс. Командный кубок России [0+]
02.35 Пляжный футбол. Евролига. Женщины. Россия – Турция [0+]
03.40 Тяжелая атлетика. Чемпионат России. Мужчины 96 кг [0+]
04.25 Тяжёлая атлетика. Чемпионат России. Мужчины 102 кг [0+]

Disney

05.00, 04.20 Музыка на Канале Disney [6+]
05.15 М/с «Русалочка» [6+]
05.40 М/с «Аладдин» [0+]
06.05 М/с «Легенда о Тарзане» [6+]
06.25 М/с «Тимон и Пумба» [6+]
06.50 М/с «Чудеса на виражах» [0+]
07.20 М/с «Чип и Дейл спешат на помощь» [6+]
07.55 М/с «Лило и Стич» [0+]
08.50 М/с «Пес Пэт» [6+]
09.00 «Доброе утро с Микки» [0+]
11.00 М/с «Пес Пэт» [6+]
11.15 М/с «Люк – путешественник во времени» [6+]
11.45 М/с «Леди Баг и суперкот» [6+]
12.45 М/с «Приключения Кота в сапогах» [6+]
13.45 М/с «Финес и Ферб» [6+]
14.40 М/с «Закон Мерфи» [12+]
15.40 М/с «Звездная принцесса и силы зла» [12+]
16.40 М/с «Семейка Грин в городе» [12+]
17.10 М/с «Гравити Фолз» [12+]
18.10 М/с «Леди Баг и суперкот» [6+]
19.30 М/ф «Атлантида-2: возвращение Майло» [6+]
21.10 М/с «Отель «Трансильвания» [12+]
23.00 М/с «Великий человек-паук: воины паутины» [12+]
00.00 Т/с **«КЕЙ СИ. ПОД ПРИКРЫТИЕМ»** [12+]
01.40 Т/с **«МОГУЧИЕ МЕДИКИ»** [12+]
02.50 М/с «Великий человек-паук» [12+]
03.35 М/с «Кид vs Кэт» [6+]

TV1000

05.15, 05.55, 17.20, 18.10 Т/с **«ДОКТОР ХАУС»** [16+]
07.10 Худ. фильм **«ТАКСИ»** [12+]
09.00 Худ. фильм **«ТАКСИ 2»** [12+]
10.30 Худ. фильм **«ТАКСИ 3»** [16+]
12.00 Худ. фильм **«ТАКСИ 4»** [12+]
13.30 Худ. фильм **«СУМЕРКИ. САГА. РАССВЕТ: ЧАСТЬ I»** [12+]
15.30 Худ. фильм **«СУМЕРКИ. САГА. РАССВЕТ: ЧАСТЬ II»** [12+]
19.00 Худ. фильм **«МИР ЮРСКОГО ПЕРИОДА»** [16+]
21.05 Худ. фильм **«ГОДЗИЛЛА»** [12+]
23.25 Худ. фильм **«АНАКОНДА»** [16+]
00.55 Худ. фильм **«ТРИСТАН И ИЗОЛЬДА»** [12+]
03.05 Худ. фильм **«ИСТОРИЯ ОДНОГО ВАМПИРА»** [16+]

TV1000 Русское кино

05.55 Худ. фильм **«ЖАRA»** [16+]
07.30 Худ. фильм **«УБЕЖАТЬ, ДОГНАТЬ, ВЛЮБИТЬСЯ»** [12+]
08.50 Худ. фильм **«8 ПЕРВЫХ СВИДАНИЙ»** [16+]
10.20 Худ. фильм **«8 НОВЫХ СВИДАНИЙ»** [12+]
11.55, 00.15 Худ. фильм **«СВАДЬБА ПО ОБМЕНУ»** [16+]
13.30, 14.30, 19.00, 19.55 Т/с **«МЕТОД ФРЕЙДА»** [16+]
15.30 Худ. фильм **«БЕЗ МЕНЯ»** [16+]
17.10 Худ. фильм **«Я ХУДЕЮ»** [16+]
20.55 Худ. фильм **«8 ЛУЧШИХ СВИДАНИЙ»** [12+]
22.35 Худ. фильм **«ЛЮБОВНИЦЫ»** [16+]
01.40 Худ. фильм **«РОБО»** [6+]
03.05 Худ. фильм **«ПРИТЯЖЕНИЕ»** [12+]

Че

06.00, 05.50 Улетное видео [16+]
07.00 Улетное видео. Лучшее [16+]
08.30 Дорожные войны 2.0 [16+]
11.00, 02.00 Идеальный ужин [16+]
16.00 На троих [16+]
18.30, 19.30 Дизель-шоу [16+]
Яркое мультимедийное зрелище с насыщенной программой, музыкальными и хореографическими номерами. Шутки на самые актуальные темы, многочисленные сценки в стиле СТЭМа, музыкальные номера и даже розыгрыши зрителей в зале...
20.30 Решала [16+]
21.30 Решала. Охота началась [16+]
22.30 Опасные связи [16+]
23.00 Опасные связи [18+]

Пятница

05.00 Орел и решка [16+]
06.35 Орел и решка. Америка [16+]
07.30 Утро Пятницы [16+]
08.30 Т/с **«ИП ПИРОГОВА»** [16+]
09.55 Рассказ уволенного [16+]
10.25, 14.40 На ножах [16+]
12.30 Адская кухня [16+]
19.00 Бой с Герлз-2 [16+]
20.10 Мир наизнанку. Непал [16+]
23.00 Теперь я Босс-6 [16+]
00.05 Орел и решка. 10 лет [16+]
01.10 Пятница News [16+]
01.40 Т/с **«СВЕРХЪЕСТЕСТВЕННОЕ»** [16+]
Братья Сэм и Дин Винчестеры, путешествуют по Соединенным Штатам и расследуют паранормальные явления.
04.20 Орел и решка [16+]

Евроспорт

00.30 Автогонки. Обзор [12+]
01.30 Гольф. PGA-тур. Обзор [6+]
02.00 Велоспорт [12+]
02.30 Снукер. «Мастерс». 1/2 финала [6+]
04.00, 12.00 Велоспорт. Обзор [12+]
06.00, 12.30 Теннис. «Ролан Гаррос». Мужчины. Пары. Финал [6+]
08.00, 10.30, 21.00 Велоспорт. Adriatica Ionica Race [12+]
09.30 Олимпийские игры [12+]
14.00 Велоспорт. Женщины. Гонка на время [12+]
15.45, 22.30 Велоспорт. Мужчины. Гонка на время [12+]
18.45 Теннис. H2H [6+]
19.15 Теннис. «Ролан Гаррос». Женщины. Финал [6+]
23.00 Теннис. «Ролан Гаррос». Женщины. Пары. Финал [6+]

Дом Кино

05.00 Худ. фильм **«ЗДРАВСТВУЙТЕ, Я ВАША ТЕТЯ!»** [12+]
06.50 А/ф «Добрыня Никитич и Змей Горыныч» [6+]
08.10 А/ф «Конь Юлий и большие скачки» [6+]
09.35 А/ф «Иван Царевич и Серый Волк-3» [6+]
11.00 Т/с **«СВАТЫ»** [16+]
14.30 Т/с **«ДАЛЬНОБОЙЩИКИ»** [16+]
18.20 Т/с **«СВАТЫ»** [16+]
23.00 Т/с **«УБОЙНАЯ СИЛА»** [16+]
01.00 Т/с **«СЛЕД»** [16+]
02.40 Худ. фильм **«ДЕСЯТЬ НЕГРИТЯТ»** [12+]
Десять человек приглашены на Негритянский остров под разными предлогами. Каждый слышит записанный на пластинку смертный приговор.

Ответы на сканворды от 1 июня

ПО ГОРИЗОНТАЛИ: Аэроклуб. Синдром. Тиканье. Атолл. Мандат. Юкка. Карло. Гавр. Жало. Могул. Сбир. Запах. Трир. Дари. Пята. Док. Огон. Маре. Устюг. Лутц. Абрау. Парео. Обилие. Слет. Страз. Вакх.

ПО ВЕРТИКАЛИ: Градус. Блямба. Торги. Этил. Арзамас. Клюв. Аул. Круп. Кунак. Адепт. Эхо. Улем. Курс. Акант. Сет. Канал. Ритор. Дроги. Идеал. Рогоз. Тома. Долив. Гранула. Тик. Миннелли. Цех.

ПО ГОРИЗОНТАЛИ: Линза. Красс. Тонер. Сарпинка. Азор. Ауди. Буян. Потоп. Стенд. Стул. Ахилл. Кана. Сказ. Арча. Буча. Бонн. Базар. Ида. Перл. Сабо. Клип. Алтын. Аэлита. Сын. Азия. Малинин. Пук. Нанаец.

ПО ВЕРТИКАЛИ: Аноним. Нант. Испанка. Иуда. Сплин. Зонд. Киса. Браун. Балл. Бутуз. Тип. Расул. Часы. Саранск. Станок. Иоанн. Топаз. Ворох. Баклан. Тито. Лиза. Чехол. Наитие. Плен. Паяц.

Внимание! За содержание телепрограммы редакция газеты ответственности не несет. В программе возможны изменения по усмотрению телеканалов.

1-й канал

05.00 Телеканал «Доброе утро»
09.00 Новости
09.25 Телеканал «Доброе утро»
09.50 Программа «Жить здорово!» [16+]
10.55 Программа «Модный приговор» [6+]
12.00 Новости
12.15 Программа «Время покажет». [16+]
15.00 Новости
15.15 Программа «Давай поженимся!» [16+]
16.10 Мужское / Женское. [16+]
18.00 Вечерние новости
18.40 Программа «Человек и закон»
19.45 Поле чудес. [16+]
21.00 Время
21.45 Чемпионат Европы по футболу-2020. Сборная Англии - сборная Шотландии. Прямой эфир из Англии
23.55 Вечерний Ургант. [16+]
00.50 Худ. фильм **«ЛЕВ»** [12+]
02.30 Программа «Модный приговор» [6+]
03.20 Программа «Давай поженимся!» [16+]
04.00 Мужское / Женское. [16+]

Россия-1

05.00 Утро России
09.00 Вести. Местное время
09.30 Утро России
09.55 «О самом главном». [12+]
11.00 Вести
11.30 «Судьба человека с Борисом Корчевниковым». [12+]
12.40 «60 минут». [12+]
14.00 Вести
14.30 Вести. Местное время
14.55 Т/с **«РАЯ ЗНАЕТ ВСЁ!»** [12+] В ролях: Анастасия Веденская, Сергей Губанов, Сергей Рудзевич, Виолетта Давыдовская
17.00 Вести
17.30 «60 минут». [12+]
18.50 Футбол. Хорватия - Чехия. Чемпионат Европы-2020. Прямая трансляция из Глазго
21.00 Вести
21.45 Вести. Местное время
22.00 «Я вижу твой голос». [12+]
23.30 Худ. фильм **«ПОЗДНИЕ ЦВЕТЫ»** [12+] В ролях: Мария Куликова, Александр Дьяченко, Пётр Баранчеев, Анастасия Дубровина, Алина Кизиярова, Екатерина Семёнова и другие.

НТВ

04.45 Т/с **«ЛЕСНИК»** [16+]
06.30 Утро. Самое лучшее. [16+]
08.00 Сегодня
08.25 Т/с **«МОРСКИЕ ДЬЯВОЛЫ. СМЕРЧ. СУДЬБЫ»** [16+]
10.00 Сегодня
10.25 Т/с **«МОРСКИЕ ДЬЯВОЛЫ. СМЕРЧ. СУДЬБЫ»** [16+]
13.00 Сегодня
13.25 Чрезвычайное происшествие
14.00 Место встречи
16.00 Сегодня
16.25 Жди меня. [12+]
18.10 Т/с **«ПЁС»** [16+]
19.00 Сегодня
19.40 Т/с **«ПЁС»** [16+]
21.15 Т/с **«МАСТЕР»** [16+]
23.45 «Своя правда» с Романом Бабаяном». [16+]
01.35 Квартирный вопрос. [0+]
02.35 Т/с **«КАРПОВ. СЕЗОН ВТОРОЙ»** [16+] В ролях: Владислав Котлярский, Николай Козак, Дмитрий Блажко, Степан Рожнов, Анна Михайловская, Юлия Майборода, Виктория Тарасова, Анатолий Петров, Наталья Гудкова, Натэлла Третьякова, Олег Харитонов

5-й канал

05.00, 09.00, 13.00 «Известия». [16+]
05.25, 06.05 Т/с **«УЛИЦЫ РАЗБИТЫХ ФОНАРЕЙ-7»** [16+]
06.55, 07.55 Т/с **«УЛИЦЫ РАЗБИТЫХ ФОНАРЕЙ-7»** [16+]
08.55, 09.25 Т/с **«УЛИЦЫ РАЗБИТЫХ ФОНАРЕЙ-7»** [16+]
10.25, 11.25 Т/с **«УЛИЦЫ РАЗБИТЫХ ФОНАРЕЙ-7»** [16+]
12.20, 13.25 Т/с **«УЛИЦЫ РАЗБИТЫХ ФОНАРЕЙ-7»** [16+]
13.50, 14.40 Т/с **«УЛИЦЫ РАЗБИТЫХ ФОНАРЕЙ-7»** [16+]
15.35 Т/с **«УЛИЦЫ РАЗБИТЫХ ФОНАРЕЙ-7»** [16+]
16.40 Т/с **«УЛИЦЫ РАЗБИТЫХ ФОНАРЕЙ-7»** [16+]
17.35 Т/с **«УЛИЦЫ РАЗБИТЫХ ФОНАРЕЙ-8»** [16+]
18.40 Т/с **«УЛИЦЫ РАЗБИТЫХ ФОНАРЕЙ-8»** [16+]
19.40 Т/с **«СЛЕД»** [16+]
20.30 Т/с **«СЛЕД»** [16+]
21.20 Т/с **«СЛЕД»** [16+]
22.05 Т/с **«СЛЕД»** [16+]
23.00 Т/с **«СЛЕД»** [16+]
23.45 Светская хроника. [16+]
00.45, 01.35, 02.15, 02.55, 03.30, 04.05, 04.45 Т/с **«ПОСЛЕДНИЙ МЕНТ»** [16+]

Россия-К

06.30, 07.00, 07.30, 08.30, 10.00, 15.00, 19.30, 23.30 Новости культуры
06.35 «Пешком...»
07.05 «Правила жизни»
07.35 Черные дыры. Белые пятна
08.15 «Забытое ремесло»
08.35 Худ. фильм **«ВСЯ КОРОЛЕВСКАЯ РАТЬ»**
09.40 «Первые в мире»
10.20 Шедевры старого кино
11.40 «Острова»
12.20, 20.30 Цвет времени
12.30 Т/с **«ШАХЕРЕЗАДА»**
13.35 Док. фильм «Знамя и оркестр, вперед!»
14.05 «Немецкий кроссворд. Трудности перевода»
15.05 Письма из провинции
15.35 «Энигма»
16.15 Худ. фильм **«ЦЫГАН»**
17.45 Пианисты XXI века. Дмитрий Шишкин
18.45 «Билет в Большой»
19.45, 02.00 «Искатели»
20.40 Документальный фильм
21.35 Худ. фильм **«УТРЕННИЕ ПОЕЗДА»**
23.00 «Те, с которыми я..»
23.50 с Кириллом Разлоговым
02.50 М/ф «Великолепный Гоша»

Матч!

06.00, 08.55, 11.55, 18.50, 21.50 Новости
06.05, 12.00, 15.00, 18.00, 00.00 Все на Матч!
09.00, 12.35, 04.40 Специальный репортаж. [12+]
09.20 Футбол. Нидерланды - Австрия. Чемпионат Европы-2020 [0+]
11.25, 01.00 Футбол. Чемпионат Европы-2020. Обзор. [0+]
12.55 Футбол. Дания - Бельгия. Чемпионат Европы-2020 [0+]
15.30 Футбол. Швеция - Словакия. Чемпионат Европы-2020. Прямая трансляция
18.55 Баскетбол. Россия - Хорватия. Чемпионат Европы. Женщины. Прямая трансляция из Франции
21.00 Все на Евро!
21.55 Бокс. Командный Кубок России [0+]
00.40 «Один день в Европе». [16+]
01.30 Новости. [0+]
01.35 Футбол. Хорватия - Чехия. Чемпионат Европы-2020 [0+]
03.40 Автоспорт. Дрифт. Международный кубок FIA [0+]
05.00 «Фристайл. Футбольные безумцы». [12+]

ТНТ

07.00, 07.30 «ТНТ. Gold». [16+]
08.00, 08.30, 09.00, 09.30, 10.00, 10.30, 13.00, 13.30, 14.00, 14.30, 15.00, 15.30 Т/с **«САШАТАНЯ»** [16+]
11.00 Т/с **«ФИЗРУК»** [16+]
11.30 Т/с **«ФИЗРУК»** [16+]
12.00 Т/с **«ФИЗРУК»** [16+]
12.30 Т/с **«ФИЗРУК»** [16+]
16.00 «Однажды в России. Спецдайджест». [16+]
17.00 «Однажды в России. Спецдайджест». [16+]
18.00 «Однажды в России. Спецдайджест». [16+]
19.00 «Однажды в России. Спецдайджест». [16+]
20.00 «Однажды в России». [16+]
21.00 «Комеди Клаб». [16+]
22.00 «Comedy Баттл». [16+]
00.00 «Такое кино!» [16+]
00.35 «Импровизация. Команды». [16+]
01.35, 02.25 «Импровизация». [16+]
03.10 «Comedy Баттл. Суперсезон». [16+]
04.05 «Открытый микрофон». [16+]
04.55 «Открытый микрофон». [16+]
05.45 «ТНТ. Best». [16+]
06.10 «ТНТ. Best». [16+]
06.35 «ТНТ. Best». [16+]

Барс

06.00, 06.30, 07.00, 07.30, 08.00, 08.30 «Губерния. Утро» [16+]
06.14, 06.44, 07.13, 07.44, 08.13, 08.44, 09.56, 10.56, 12.56, 17.56, 18.56, 19.56, 20.56, 21.56, 22.56, 01.56 «Городская хроника» [12+]
06.15, 06.45, 07.15, 07.45, 08.15, 08.45 «Утро плюс» [16+]
09.30, 10.30, 12.30, 18.30, 19.30, 20.30, 21.30, 22.30, 23.30, 01.30 «Губерния» [16+]
10.00, 12.00, 14.00, 01.00 «IvanovoNews». Телеверсия» [16+]
11.00, 00.00 «Город новостей» [16+]
11.30, 00.30 «Ивановский календарь» [16+]
13.00, 02.00 «Барс - 25 лет» [16+]
13.30, 02.30 «Ивановский обзор» [16+]
14.30 «Иваново. Ностальгия» [16+]
15.00, 04.00 «Хроника области» [16+]
15.30, 17.00, 18.15, 20.15, 21.15, 23.15, 04.30 «Актуально» [16+]
15.45, 17.15, 18.00, 20.00, 21.00, 23.00, 04.45 «По горячим следам» [16+]
16.00, 05.00 «Ивановские вести» [16+]
16.30, 05.30 «Губерния. Прошлое» [16+]
17.30 «Pro город. Новости» [16+]
19.00, 22.00 «Свои под абажуром» [16+]

ТВ-Центр

06.00 «Настроение»
08.15 Т/с **«ХРОНИКА ГНУСНЫХ ВРЕМЕН»** [12+]
11.30, 14.30, 17.50 События
11.50 Т/с **«ХРОНИКА ГНУСНЫХ ВРЕМЕН»** [12+]
12.30 Т/с **«ЧУДНЫ ДЕЛА ТВОИ, ГОСПОДИ!»** [12+]
14.50 Город новостей
15.05 Т/с **«ЧУДНЫ ДЕЛА ТВОИ, ГОСПОДИ!»** [12+]
16.55 Док. фильм «Актёрские драмы. Жизнь во имя кумира» [12+]
18.15 Худ. фильм **«КОГДА ПОЗОВЁТ СМЕРТЬ»** [12+]
20.00 Худ. фильм **«ЗАЛОЖНИКИ»** [12+]
22.00 «В центре событий» с Анной Прохоровой
23.10 Док. фильм «Николай Цискаридзе. Я не такой, как все» [12+]
00.20 Док. фильм «Увидеть Америку и умереть» [12+]
01.15 Т/с **«С НЕБЕС НА ЗЕМЛЮ»** [12+]
04.05 Петровка, 38. [16+]
04.20 Док. фильм «Александр Пушкин. Главная тайна поэта» [12+]

СТС

06.00 «Ералаш» [6+] Детский юмористический киножурнал
06.10 М/с «Фиксики» [0+]
06.45 М/с «Спирит. Дух свободы» [6+]
07.10 М/с «Приключения Вуди и его друзей» [0+]
08.00 М/с «Том и Джерри» [0+]
09.00 «Галилео» [12+] Научно-развлекательный журнал
09.25 Худ. фильм **«ЗОЛОТО ДУРАКОВ»** [16+]
11.40 Худ. фильм **«ДВОЙНОЙ КОПЕЦ»** [16+]
13.50 «Уральские пельмени. СмехBook» [16+]
14.45 Шоу «Уральских пельменей» [16+]
21.00 Худ. фильм **«КОМАНДА-А»** [16+]
23.20 Худ. фильм **«СКОРОСТЬ. АВТОБУС 657»** [18+]
01.05 Худ. фильм **«ОДИННАДЦАТЬ ДРУЗЕЙ ОУШЕНА»** [12+]
03.10 Худ. фильм **«ДВЕНАДЦАТЬ ДРУЗЕЙ ОУШЕНА»** [16+]
05.05 «6 кадров» [16+]
05.50 «Ералаш» [6+] Детский юмористический киножурнал

Рен ТВ

05.00, 06.00 «Документальный проект». [16+]
07.00 «С бодрым утром!» [16+]
08.30, 12.30, 16.30, 19.30 «Новости». [16+]
09.00 «Документальный проект». [16+]
11.00 «Как устроен мир с Тимофеем Баженовым». [16+]
12.00, 16.00, 19.00 «Информационная программа 112». [16+]
13.00 «Загадки человечества с Олегом Шишкиным». [16+]
14.00 «Невероятно интересные истории». [16+]
15.00 Засекреченные списки. [16+]
17.00 «Тайны Чапман». [16+]
18.00 «Самые шокирующие гипотезы». [16+]
20.00 Худ. фильм **«В СЕРДЦЕ МОРЯ»** [16+]
22.20 Худ. фильм **«СКВОЗНЫЕ РАНЕНИЯ»** [16+]
00.20 Худ. фильм **«ПОЙМАЙ МЕНЯ, ЕСЛИ СМОЖЕШЬ»** [12+]
02.50 Худ. фильм **«СУПЕР МАЙК XXL»** [16+]
04.40 «Невероятно интересные истории». [16+]

Звезда

05.15 Худ. фильм **«РОДНЯ»** [12+]
07.10 Худ. фильм **«ИЩИТЕ ЖЕНЩИНУ. ИСТОРИЯ ОДНОГО УБИЙСТВА»** [0+]
09.00, 13.00, 18.00, 21.15 Новости дня
09.20 Худ. фильм **«ИЩИТЕ ЖЕНЩИНУ. ИСТОРИЯ ОДНОГО УБИЙСТВА»** [0+]
10.00, 14.00 Военные новости
10.05 Худ. фильм **«ИЩИТЕ ЖЕНЩИНУ. ИСТОРИЯ ОДНОГО УБИЙСТВА»** [0+]
11.20 «Открытый эфир». [12+]
13.20 Док. сериал «Оружие Победы» [6+]
13.40 Т/с **«ПСЕВДОНИМ «АЛБАНЕЦ»-2»** [16+]
14.05 Т/с **«ПСЕВДОНИМ «АЛБАНЕЦ»-2»** [16+]
18.40 Т/с **«СМЕРШ»** [16+]
21.25 Т/с **«СМЕРШ»** [16+]
23.15 Программа «Десять фотографий». [6+]
00.10 Худ. фильм **«ОЦЕОЛА»** [0+]
02.00 Худ. фильм **«ДВАЖДЫ РОЖДЕННЫЙ»** [12+]
03.25 Худ. фильм **«ПОДВИГ ОДЕССЫ»** [6+]
05.35 Док. сериал «Москва фронту» [12+]

«В СЕРДЦЕ МОРЯ» [16+]

TV анонсы

Триллер
Рен ТВ, 20.00

В 1819 году американский корабль «Эссекс» с командой из двух десятков человек на борту отправился из порта в штате Массачусетс на китобойный промысел. Осенью 1820-го охота была прервана атакой гигантского кашалота на судно, в результате чего морякам пришлось пересесть в шлюпки. В течение трех с лишним месяцев они боролись за выживание посреди океана…

В ролях: Крис Хемсворт, Бенджамин Уокер, Киллиан Мёрфи, Брендан Глисон, Бен Уишоу, Мишель Фэйрли, Том Холланд, Пол Андерсон, Фрэнк Диллэйн...

Домашний

06.30, 01.00 Док. сериал «Реальная мистика» [16+]
07.25, 04.40 По делам несовершеннолетних. [16+]
09.00, 05.30 Давай разведёмся! [16+]
10.05, 03.50 Тест на отцовство. [16+]
12.15, 02.50 Док. сериал «Понять. Простить» [16+]
13.30, 01.55 «Порча» [16+]
14.00, 02.25 «Знахарка» [16+]
14.35 Худ. фильм **«ВСЁ РАВНО ТЫ БУДЕШЬ МОЙ»** [16+]
19.00 Худ. фильм **«УКУС ВОЛЧИЦЫ»** [16+] У Ларисы, кажется, есть всё, что нужно для счастья: любимая работа, любимый муж Кирилл, прекрасный сын-первоклассник. Но в один миг всё меняется. На следующий день после празднования годовщины свадьбы Кирилл погибает в ДТП. А к Ларисе заявляется следователь, который подозревает её как соучастницу... известного и давно разыскиваемого киллера.
23.00 Т/с **«ЖЕНСКИЙ ДОКТОР-3»** [16+]
06.20 «6 кадров». [16+]

ТВ3

06.00 Мультфильмы [0+]
09.30 Док. сериал «Слепая» [16+]
10.05 Док. сериал «Слепая» [16+]
10.40 Док. сериал «Слепая» [16+]
11.15 Новый день. [12+]
11.50 Знаки судьбы. [16+]
12.25 Гадалка. [16+]
13.00 Гадалка. [16+]
13.35 Гадалка. [16+]
14.10 Гадалка. [16+]
14.40 Вернувшиеся. [16+]
15.45 Гадалка. [16+]
16.20 Гадалка. [16+]
16.55 Гадалка. [16+]
17.25 Док. сериал «Слепая» [16+]
18.00 Док. сериал «Слепая» [16+]
18.30 Док. сериал «Слепая» [16+]
19.00 Док. сериал «Слепая» [16+]
19.30 Худ. фильм **«РАЗРУШИТЕЛЬ»** [16+]
21.45 Худ. фильм **«ТЕРМИНАТОР: СУДНЫЙ ДЕНЬ»** [16+]
00.45 Худ. фильм **«РОНИН»** [16+]
02.45 Вокруг Света. Места Силы. [16+]
03.30 Вокруг Света. Места Силы. [16+]
04.00 Вокруг Света. Места Силы. [16+]
04.45 Вокруг Света. Места Силы. [16+]

Внимание! За содержание телепрограммы редакция газеты ответственности не несет. В программе возможны изменения по усмотрению телеканалов.

ОТР

06.00 «Дом «Э» [12+]
06.25 М/ф «Гора самоцветов» [0+]
06.40 Т/с **«ДОКТОР МАРТИН»** [12+]
08.15 «Календарь» [12+]
09.10, 16.30 «Домашние животные» [12+]
09.35, 16.10 «Среда обитания» [12+]
10.00, 12.00, 13.00, 15.00, 17.00, 18.00, 19.00, 20.00, 22.00 Новости
10.05 Худ. фильм **«ШАНТАЖИСТ»** [12+]
11.30 «За строчкой архивной…». Эликсир бессмертия [12+]
12.10, 13.20, 20.05 «ОТРажение» [12+]
15.15 «Календарь» [12+]
17.05, 22.30 «Вспомнить всё» [12+]
17.20, 18.05 Худ. фильм **«ЧЕЛОВЕК С АККОРДЕОНОМ»** [12+]
19.20 «За дело!» [12+]
22.05 «Имею право!» [12+]
23.00 Худ. фильм **«МОЛЧАНИЕ»** [18+]
01.40 Худ. фильм **«ВРАЧА ВЫЗЫВАЛИ?»** [12+]
02.55 Худ. фильм **«ПОЩЁЧИНА, КОТОРОЙ НЕ БЫЛО»** [12+]
04.20 Худ. фильм **«ИСПЫТАНИЕ»** [16+]

Мир

05.00 Т/с **«УБИТЬ СТАЛИНА»** [16+]
10.00, 13.00, 16.00 Новости
10.10 Т/с **«УБИТЬ СТАЛИНА»** [16+]
13.15 «Дела судебные. Деньги верните!» [16+]
14.10 «Дела судебные. Битва за будущее» [16+]
15.05 «Дела судебные. Новые истории» [16+]
16.20 «Дела судебные. Битва за будущее» [16+]
17.20 Худ. фильм **«ХРОНИКА ПИКИРУЮЩЕГО БОМБАРДИРОВЩИКА»** [0+]
Трое мальчишек, со студенческой скамьи попавшие на фронт, в эскадрилью, гоняют консервную банку по взлетному полю в перерывах между боями, изобретают ликер «шасси», вступаются за честь оскорбленной девушки...
19.00 Новости
19.15 Ток-шоу «Слабое звено» [12+]
20.15 «Игра в кино». Спецвыпуск к 80-летию начала войны [12+]
21.00 Худ. фильм **«МАТЧ»** [12+]
01.00 Худ. фильм **«ПЕРЕПРАВА»** [12+]
02.30 Т/с **«УБИТЬ СТАЛИНА»** [16+]

Ретро

06.00, 07.15 Худ. фильм **«ОБРЫВ»** [12+]
08.25 Док. фильм «Русская классика» [12+]
08.55 М/ф «Необычный друг» [6+]
09.10 М/ф «Золотой мальчик» [6+]
09.30 М/ф «Дорогая копейка» [6+]
09.50, 00.55 Худ. фильм **«ГОНЩИКИ»** [12+]
11.20 Худ. фильм **«СЕМЬ НЕВЕСТ ЕФРЕЙТОРА ЗБРУЕВА»** [12+]
13.10 М/ф «Храбрый заяц» [6+]
13.30 Худ. фильм **«УРОК ЛЮБВИ»** [16+]
15.15 Док. фильм «Папа», или «Золотая рыбка» академика Исанина» [12+]
16.00 Худ. фильм **«ДИКАЯ СОБАКА ДИНГО»** [12+]
17.45 Док. фильм «Русская классика» [12+]
18.00, 19.15 Худ. фильм **«БЛАГОЧЕСТИВАЯ МАРТА»** [12+]
20.30 Худ. фильм **«ГОРОД ЗАЖИГАЕТ ОГНИ»** [16+]
22.20, 23.40 Худ. фильм **«ОБРЫВ»** [12+]
02.15, 03.20 Худ. фильм **«БЛАГОЧЕСТИВАЯ МАРТА»** [12+]
04.30 Худ. фильм **«ГОРОД ЗАЖИГАЕТ ОГНИ»** [16+]

Discovery

06.00, 15.40, 01.30 Инженерные просчеты: работа над ошибками [12+]
06.45, 14.50, 20.10 Махинаторы [12+]
07.40, 08.05 Битва за недвижимость [12+]
08.30, 09.00, 13.00, 13.25, 19.20, 19.45 Удивительный мир животных [12+]
09.25 Крутой тюнинг [12+]
10.20 Золотой прииск Фредди Доджа [16+]
11.10 Золотая лихорадка: Беринго море [12+]
12.05 Байкал: скорость и лед [12+]
13.55 Звездное выживание с Беаром Гриллсом [16+]
16.35, 00.40 Лучший оружейник [16+]
17.30, 02.15 Гений автодизайна [12+]
18.25, 18.50 Багажные войны [12+]
21.05, 03.45 Смертельный улов [16+]
22.00, 04.30 Полиция Испании [16+]
22.55, 05.15 Аэропорт Варшавы [12+]
23.45 Остров с Беаром Гриллсом [16+]
03.00, 03.25 Как это устроено? [12+]

Карусель

05.00 Ранние пташки [0+]
06.55, 07.30 «Жужжалка» [0+]
07.00 «С добрым утром, малыши!» [0+]
07.35 М/с «Маша и Медведь» [0+]
10.15 М/с «Суперкрылья. Джетт и его друзья» [0+]
10.45 «Студия Каляки-Маляки» [0+]
11.10 М/с «С добрым утром, Мартин!» [0+]
11.40 М/с «Роботы-поезда» [0+]
12.15 М/с «Тобот» [6+]
12.40 М/с «Ниндзяго» [6+]
13.05 М/с «Металионы» [6+]
13.30 М/с «Сказочный патруль» [0+]
16.05 М/с «Приключения Барби в доме мечты» [0+]
16.30 М/с «Радужный мир Руби» [0+]
17.00 М/с «Турбозавры» [0+]
18.40 М/с «Робокар Поли и его друзья» [0+]
19.10 М/с «Оранжевая корова» [0+]
Брат и сестра Боря и Зоя, более известные как Бо и Зо, – необычные телята, и не только из-за оранжевого цвета. Они живут в доме вместе с хозяйственной Мамой Коровой и сильным Папой Быком, любят сладкие пироги, играют в мяч, ищут приключения, но главное – исследуют окружающий мир. Иными словами, Бо и Зо – самые обыкновенные дети. Они дружат с веселым поросенком Колей и, как все малыши, иногда попадают в затруднительные ситуации.
20.30 «Спокойной ночи, малыши!» [0+]
20.45 М/с «Ник-изобретатель» [0+]
22.30 М/с «Бен 10» [12+]
22.50 М/с «Губка Боб квадратные штаны» [6+]
23.15 М/с «Шоу Тома и Джерри» [6+]
00.45 «Ералаш» [0+]
02.50 М/с «Барбоскины» [0+]
03.55 М/с «Бурёнка Даша» [0+]

Усадьба

06.00, 02.30 Фитоаптека [12+]
06.30, 03.00 Высший сорт [12+]
06.45, 08.50, 14.00, 03.15, 05.05 Дачные радости [12+]
07.15, 03.45 Цветники [12+]
07.45, 04.10 Фитокосметика [12+]
08.00 Чудеса, диковины и сокровища [12+]
08.30, 16.35, 04.50 Лучки&Пучки [12+]
09.20, 05.30 Альтернативный сад [12+]
09.55 Цветик-семицветик [12+]
10.10 Домашняя косметика! [12+]
10.25 Кисельные берега [12+]
10.40 Букварь дачника [12+]
11.00 Хозяин [12+]
11.30 Здоровый сад [12+]
11.50 Сельский туризм [12+]
12.20 Сад своими руками [12+]
12.50 История одной культуры [12+]
13.25 Дачные хитрости [12+]
13.40 Домоводство [12+]
14.35 Идеальный сад [12+]
15.05 Огород от-кутюр [12+]
15.35 Беспокойное хозяйство [12+]
16.05 Проект мечты [12+]
16.55 Частный сектор [12+]
17.30 Пруды [12+]
18.00 Календарь дачника [12+]
18.20 Домик в Америке [12+]
18.50 История усадеб [12+]
19.25 Дети на даче [12+]
19.55 Занимательная флористика [12+]
20.15 Профпригодность [12+]
20.45 Квас [12+]
21.00 Семейный обед [12+]
21.35 Травовед [12+]
21.50 Самогон [16+]
22.10, 22.20 Огород круглый год [12+]
22.40 Сельские профессии [12+]
23.10 Сад в радость [12+]
23.40 Ремонт для начинающих [16+]
00.10 Стройплощадка [12+]
00.40 Домашние заготовки [12+]
01.00 Я садовником родился [12+]
01.15 Мастер-садовод [12+]
01.45 Битва огородов [12+]
02.15 Вокруг сыра [12+]
04.25 Чудеса, диковины и сокровища [12+]

Спас

05.00 «День патриарха» [0+]
05.15 «Новости на Спасе» [0+]
06.00 «Монастырская кухня» [0+]
06.30 «Монастырская кухня» [0+]
07.00 «Утро на Спасе» [0+]
09.00 «Утро на Спасе» [0+]
11.00 Прямая линия. Ответ священника
12.00 «В поисках Бога» [6+]
12.35 «Профессор Осипов» [0+]
13.30 «Монастырская кухня» [0+]
14.00 «Монастырская кухня» [0+]
14.30 Док. фильм «Без свидетелей. Павел Фитин против Шелленберга» [0+]
15.25 Худ. фильм **«ВОЗМЕЗДИЕ»** [6+]
16.35 Худ. фильм **«ПОДРАНКИ»** [12+]
18.30 «Вечер на Спасе» [0+]
21.20 Худ. фильм **«ФРОНТ ЗА ЛИНИЕЙ ФРОНТА»** [12+]
22.55 Худ. фильм **«ФРОНТ ЗА ЛИНИЕЙ ФРОНТА»** [12+]
Прошло два года войны. Отряд особого назначения под командованием майора Млынского, выполняя задания командования, продолжает боевые действия в тылу врага.
00.30 «День патриарха» [0+]
00.45 Концерт «Наши любимые песни» [6+]
01.35 Концерт «Наши любимые песни» [6+]
02.25 «В поисках Бога» [6+]
02.55 «Простые чудеса» [12+]
03.35 Док. фильм «Перемышль. Подвиг на границе» [0+]
04.30 Мультфильмы на Спасе [0+]
04.45 «Тайны сказок» [0+]

National Geographic

06.00, 06.20 Научные глупости [16+]
06.40, 02.45 Машины: разобрать и продать [16+]
07.35 Настоящий суперкар [16+]
08.20 В дикой природе с Беаром Гриллсом [16+]
09.15 Короли рыбалки [16+]
10.05, 10.55, 22.45 Авто-SOS [16+]
11.45 Дикий тунец [16+]
12.35 Расследования авиакатастроф [16+]
13.30 Космос: возможные миры [16+]
14.20 Злоключения за границей [16+]
15.05 Служба безопасности аэропорта: Бразилия и Перу [16+]
15.55 Расследования авиакатастроф [16+]
16.45 Расследования авиакатастроф [16+]
17.35 Путешествия с Гордоном Рамзи [16+]
18.30 В дикой природе с Беаром Гриллсом [16+]
19.20 Расследование авиакатастроф [16+]
20.10 Расследования авиакатастроф [16+]
21.00, 03.30 Грядет шторм [16+]
21.50 Мегазаводы [16+]
23.35 Секретные материалы древности [16+]
00.25 Расследование авиакатастроф [16+]
01.10 Расследования авиакатастроф [16+]
02.00 Злоключения за границей: преступление и наказание [16+]
04.15 Осушить океан [16+]
05.05, 05.25 Фабрика еды [16+]

Матч! Страна

06.00 Волейбол. Мужчины. Россия – Болгария [0+]
07.50, 10.00, 13.10 Новости
07.55 «Страна. Live» [12+]
08.15 «Ген победы. Мадьяровы» [12+]
08.40 «Возвращение блудного сына. Максим Ковтун» [12+]
09.10 «Большая вода Александра Попова» [12+]
09.35 «Звёзды Премьер-лиги. Алан Дзагоев» [12+]
10.05 Баскетбол. Чемпионат Европы. Женщины. Россия – Чехия [0+]
11.55 Пляжный футбол. Евролига. Женщины. Россия – Чехия
13.15 «Игры королей» [12+]
13.35 Страна смотрит спорт [12+]
14.00 Смешанные единоборства. AMC Fight Nights. Армен Петросян против Хасана Юсефи. Вячеслав Василевский против Давида Бархударяна
19.10 Специальный репортаж [12+]
19.30 Волейбол. Лига наций. Женщины. Россия – Китай [0+]
21.25, 03.35 Пляжный футбол. Евролига. Мужчины. Россия – Белоруссия [0+]
22.40 Баскетбол. Чемпионат Европы. Женщины. Россия – Хорватия [0+]
00.30 Бокс. Командный кубок России. Матчи за 3-е место [0+]
02.35 Пляжный футбол. Евролига. Женщины. Россия – Чехия [0+]
04.35 Тяжёлая атлетика. Чемпионат России. Мужчины 109 кг [0+]

Disney

05.00, 04.35 Музыка на Канале Disney [6+]
05.15 М/с «Русалочка» [6+]
05.40 М/с «Аладдин» [0+]
06.05 М/с «Легенда о Тарзане» [6+]
06.25 М/с «Тимон и Пумба» [6+]
06.50 М/с «Чудеса на виражах» [0+]
07.20 М/с «Чип и Дейл спешат на помощь» [6+]
07.55 М/с «Лило и Стич» [0+]
08.50, 11.00 М/с «Пес Пэт» [6+]
09.00 «Доброе утро с Микки» [0+]
11.10, 03.00 М/ф «Тарзан» [6+]
12.55 М/с «Звездная принцесса и силы зла» [12+]
17.40 М/ф «Анастасия» [12+]
19.30 М/ф «Монстр в Париже» [6+]
21.25 М/ф «Олаф и холодное приключение» [0+]
Неунывающий снеговик объединяется с северным оленем Свеном, чтобы принести праздник своим друзьям. С тех пор, как ворота королевского замка снова стали открыты для всех жителей Эренделла, это – самые первые рождественские каникулы. По такому поводу Анна и Эльза приготовили большой праздник для своих горожан, но как же они были удивлены, когда все до единого гостя неожиданно засобирались домой сразу после начала торжества, чтобы насладиться праздником в кругу своих собственных семей.
21.45 Худ. фильм **«НЯНЯ»** [6+]
23.45 Худ. фильм **«НЯНЯ-2»** [6+]
01.30 Худ. фильм **«НЯНЯ-3. ПРИКЛЮЧЕНИЯ В РАЮ»** [6+]

TV1000

05.00, 05.40, 17.25, 18.10 Т/с **«ДОКТОР ХАУС»** [16+]
06.30, 15.50 Худ. фильм **«ВАСАБИ»** [16+]
08.00 Худ. фильм **«МИР ЮРСКОГО ПЕРИОДА»** [16+]
10.00 Худ. фильм **«ГОДЗИЛЛА»** [12+]
12.25 Худ. фильм **«АНАКОНДА»** [16+]
13.55 Худ. фильм **«ИСТОРИЯ ОДНОГО ВАМПИРА»** [16+]
19.00 Худ. фильм **«ГОЛОДНЫЕ ИГРЫ»** [16+]
21.25 Худ. фильм **«ГОЛОДНЫЕ ИГРЫ: И ВСПЫХНЕТ ПЛАМЯ»** [16+]
23.55 Худ. фильм **«ГОСТЬЯ»** [16+]
01.55 Худ. фильм **«БЕТХОВЕН»** [12+]
03.20 **«БЕТХОВЕН-2»** [12+]

TV1000 Русское кино

05.00 Худ. фильм **«КОМА»** [16+]
07.00 Худ. фильм **«ЛЮБОВНИЦЫ»** [16+]
08.55 Худ. фильм **«8 ЛУЧШИХ СВИДАНИЙ»** [12+]
10.35 Худ. фильм **«Я ХУДЕЮ»** [16+]
12.20 Худ. фильм **«БЕЗ МЕНЯ»** [16+]
14.00, 14.55 Т/с **«МЕТОД ФРЕЙДА»** [16+]
15.55 Худ. фильм **«РОБО»** [6+]
17.25 Худ. фильм **«О ЧЕМ МОЛЧАТ ДЕВУШКИ»** [12+]
19.00, 19.55 Т/с **«МЕТОД ФРЕЙДА»** [16+]
20.55 Худ. фильм **«2 ДНЯ»** [16+]
22.30 Худ. фильм **«ИСТОРИЯ ОДНОГО НАЗНАЧЕНИЯ»** [12+]
00.25 Худ. фильм **«МАМЫ»** [12+]
02.05 Худ. фильм **«МАМЫ-3»** [12+]
03.35 Худ. фильм **«ПОДАРОК С ХАРАКТЕРОМ»** [6+]

Че

06.00 Улетное видео [16+]
07.00 Улетное видео. Лучшее [16+]
12.30 Улетное видео [16+]
15.00 «+100500» [16+]
23.00 Худ. фильм **«ОДНАЖДЫ В МЕКСИКЕ. ОТЧАЯННЫЙ-2»** [16+]
Мститель в чёрном сложил оружие и живёт тихой жизнью в глухой деревушке в одиночестве и забвении. Но однажды к нему приезжает продажный агент ЦРУ, который не хочет рисковать собственной жизнью ради спасения жизни главы чужого государства...
01.00, 02.00 Утилизатор [16+]
01.30, 02.30 Утилизатор [12+]
03.00 Улетное видео [16+]

Пятница

05.00 Орел и решка. Перезагрузка-3 [16+]
06.35 Орел и решка. Америка [16+]
08.30 Т/с **«ИП ПИРОГОВА»** [16+]
09.55 На ножах [16+]
12.00 Адская кухня [16+]
14.10 Орел и решка. Земляне [16+]
15.10 Мир наизнанку. Китай [16+]
18.20 Мир наизнанку. Бразилия [16+]
21.00 Худ. фильм **«МИЛЛИОНЕР ИЗ ТРУЩОБ»** [16+]
23.20 Худ. фильм **«БОГЕМСКАЯ РАПСОДИЯ»** [16+]
01.50 Пятница News [16+]
02.15 Т/с **«СВЕРХЪЕСТЕСТВЕННОЕ»** [16+]
04.20 Орел и решка. Кругосветка [16+]

Евроспорт

00.00 Теннис. «Ролан Гаррос». Мужчины. Пары. Финал [6+]
01.00, 05.00 Велоспорт. Мужчины. Гонка на время [12+]
02.30 Снукер. «Мастерс». Финал [6+]
04.00 Велоспорт. Женщины. Гонка на время [12+]
06.00 Теннис. Building the legend [6+]
07.00 Теннис. «Ролан Гаррос». Обзор [6+]
08.00 Велоспорт. Adriatica Ionica Race. 3-й этап [12+]
09.30, 22.30, 23.00, 23.30 Олимпийские игры [12+]
10.30 Теннис. ATP 500. Галле [6+]
12.00, 14.00 Теннис. ATP 500. Галле. 1/4 финала [6+]
16.00, 18.00, 20.00 Теннис. ATP 500. Лондон. 1/4 финала [6+]
21.00 Автогонки. World Endurance. Портимау [12+]

Дом Кино

04.55 Худ. фильм **«ТРИ ТОЛСТЯКА»** [6+]
06.25 А/ф «Три богатыря и принцесса Египта» [6+]
07.50 А/ф «Три богатыря. Ход Конем» [6+]
09.15 А/ф «Иван Царевич и Серый Волк-4» [6+]
11.00 Т/с **«СВАТЫ»** [16+]
14.30 Т/с **«ДАЛЬНОБОЙЩИКИ»** [16+]
18.20 Т/с **«СВАТЫ»** [16+]
23.00 Т/с **«УБОЙНАЯ СИЛА»** [16+]
01.00 Т/с **«СЛЕД»** [16+]
02.30 Худ. фильм **«НОЛЬ-СЕДЬМОЙ» МЕНЯЕТ КУРС»** [16+]
04.05 Худ. фильм **«ТЕСТЫ ДЛЯ НАСТОЯЩИХ МУЖЧИН»** [16+]

Ивановская Газета ПОДПИШИСЬ С ВЫГОДОЙ

с 7 по 17 июня

ДЕКАДА ПОДПИСКИ

на 2-е полугодие 2021 года

Индекс	Комплектация	«ПОЧТА РОССИИ»	
		1 месяц	6 месяцев
14274	«ИГ»-ЕЖЕНЕДЕЛЬНИК (ТВ-программа 30 каналов)	106,17	637,02

Есть вопросы? Звоните по телефону 8-920-672-25-86

СУББОТА, 19 июня

Внимание! За содержание телепрограммы редакция газеты ответственности не несет. В программе возможны изменения по усмотрению телеканалов.

1-й канал

06.00 Телеканал «Доброе утро. Суббота»
08.35 Умницы и умники. [12+]
09.45 Слово пастыря. [0+]
10.00 Новости
10.15 Док. фильм «Роль без права переписки» [12+]
11.15 Видели видео? [6+]
12.00 Новости
12.15 Видели видео? [6+]
13.55 Худ. фильм **«ДОРОГОЙ МОЙ ЧЕЛОВЕК»** [0+]
16.00 «Кто хочет стать миллионером?» с Дмитрием Дибровым. [12+]
17.25 Сольный концерт Елены Ваенги в Кремле. [12+]
18.45 Чемпионат Европы по футболу-2020. Сборная Португалии - сборная Германии. Прямой эфир из Германии
21.00 Время
21.45 Чемпионат Европы по футболу-2020. Сборная Испании - сборная Польши. Прямой эфир из Испании
23.55 Лобода. Суперстар-шоу! [18+]
01.55 Программа «Модный приговор» [6+]
02.45 «Давай поженимся!» [16+]
03.25 Мужское / Женское. [16+]

Россия-1

05.00 «Утро России. Суббота»
08.00 Вести. Местное время
08.20 Местное время. Суббота
08.35 «По секрету всему свету»
09.00 «Формула еды». [12+]
09.25 «Пятеро на одного»
10.10 Сто к одному
11.00 Вести
11.30 «Юмор! Юмор! Юмор!!!» [16+]
13.40 Худ. фильм **«ПОКА БЬЁТСЯ СЕРДЦЕ»** [12+] В ролях: Ольга Михайлова, Александр Константинов, Владимир Гориславец, Святослав Астрамович, Евгения Осипова, Андрей Давидюк, Александр Ильин
15.50 Футбол. Венгрия - Франция. Чемпионат Европы-2020. Прямая трансляция
18.00 «Привет, Андрей!» [12+]
20.00 Вести в субботу
21.00 Худ. фильм **«СВЕТ В ТВОЕМ ОКНЕ»** [12+] В ролях: Глафира Тарханова, Михаил Пореченков, Алексей Юдников, Нина Дворжецкая, Алексей Колган, Николай Козак, Екатерина Данилова
01.00 Худ. фильм **«ЖИЗНЬ РАССУДИТ»** [12+]

НТВ

05.25 Худ. фильм **«КОГДА Я БРОШУ ПИТЬ...»** [16+]
07.25 Смотр. [0+]
08.00 Сегодня
08.20 Готовим с Алексеем Зиминым. [0+]
08.50 Поедем, поедим! [0+]
09.30 Едим дома. [0+]
10.00 Сегодня
10.20 Главная дорога. [16+]
11.00 «Живая еда» [12+]
12.00 Квартирный вопрос. [0+]
13.10 НашПотребНадзор. [16+]
14.10 Док. сериал «Физруки. Будущее за настоящим» [6+]
15.00 Своя игра. [0+]
16.00 Сегодня
16.20 Следствие вели... [16+]
18.00 Док. сериал «По следу монстра» [16+]
19.00 «Центральное телевидение»
20.00 Ты не поверишь! [16+]
21.10 Секрет на миллион. [16+]
23.15 «Международная пилорама» [16+]
00.00 Квартирник НТВ у Маргулиса. [16+]
01.20 Дачный ответ. [0+]
02.15 Т/с **«КАРПОВ. СЕЗОН ВТОРОЙ»** [16+]

5-й канал

05.00, 05.20, 06.00, 06.40, 07.20, 08.10 Т/с **«ПОСЛЕДНИЙ МЕНТ»** [16+]
09.00 Светская хроника. [16+]
10.05 Т/с **«СВОИ-2»** [16+]
10.55, 11.40, 12.25 Т/с **«СВОИ»** [16+]
13.20 Т/с **«УСЛОВНЫЙ МЕНТ»** [16+]
14.05 Т/с **«УСЛОВНЫЙ МЕНТ»** [16+]
15.00 Т/с **«УСЛОВНЫЙ МЕНТ»** [16+]
15.55 Т/с **«УСЛОВНЫЙ МЕНТ»** [16+]
16.45 Т/с **«УСЛОВНЫЙ МЕНТ»** [16+]
17.35 Т/с **«УСЛОВНЫЙ МЕНТ»** [16+]
18.25 Т/с **«СЛЕД»** [16+]
19.10 Т/с **«СЛЕД»** [16+]
20.00 Т/с **«СЛЕД»** [16+]
20.50 Т/с **«СЛЕД»** [16+]
21.40 Т/с **«СЛЕД»** [16+]
22.25 Т/с **«СЛЕД»** [16+]
23.15 Т/с **«СЛЕД»** [16+]
00.00 «Известия. Главное». [16+]
00.55 Т/с **«СЛЕДСТВИЕ ЛЮБВИ»** [16+]
01.45 Т/с **«СЛЕДСТВИЕ ЛЮБВИ»** [16+]
02.25 Т/с **«СЛЕДСТВИЕ ЛЮБВИ»** [16+]
03.05 Т/с **«СЛЕДСТВИЕ ЛЮБВИ»** [16+]
03.45, 04.20 Т/с **«СЛЕДСТВИЕ ЛЮБВИ»** [16+]

Россия-К

06.30 «Библейский сюжет»
07.05 М/ф «Остров сокровищ»
08.10 Худ. фильм **«УТРЕННИЕ ПОЕЗДА»**
09.35 Док. сериал «Передвижники»
10.05 Док. фильм «Алексей Грибов. Великолепная простота»
10.45 Худ. фильм **«ВЗРОСЛЫЕ ДЕТИ»**
12.00, 01.15 Док. фильм «Малыши в дикой природе: первый год на земле»
12.55 Худ. фильм **«КУБАНСКИЕ КАЗАКИ»**
14.40 Концерт-посвящение народному артисту России Анатолию Никитину
16.55 Док. фильм «Бумбараш». Журавль по небу летит»
17.35 Худ. фильм **«БУМБАРАШ»**
19.45 Док. фильм «1918. Бегство из России»
20.45 Худ. фильм **«РЕНУАР»**
22.35 Клуб «Шаболовка, 37»
23.45 Худ. фильм **«СИЛЬНАЯ ЖАРА»**
02.05 Док. сериал «Искатели»
02.50 М/ф «Великая битва Слона с Китом»

Матч!

06.00 Профессиональный бокс [16+]
07.00, 08.55, 11.55, 15.50, 18.50, 21.50 Новости
07.05, 12.00, 15.00, 18.00, 00.00 Все на Матч!
09.00 М/ф «Талант и поклонники» [0+]
09.10 М/ф «Брэк!» [0+]
09.20 Футбол. Англия - Шотландия. Чемпионат Европы-2020 [0+]
11.25, 01.00 Футбол. Чемпионат Европы-2020. Обзор. [0+]
12.55 Волейбол. Россия - США. Лига наций
15.55 Формула-1. Гран-при Франции. Квалификация
17.05 Профессиональный бокс. [16+]
18.55 Бокс. Командный Кубок России. Финалы
21.00 Все на Евро!
21.55 Смешанные единоборства [16+]
00.40 «Один день в Европе». [16+]
01.30 Новости. [0+]
01.35 Футбол. Венгрия - Франция. Чемпионат Европы-2020 [0+]
03.40 Пляжный футбол. Евролига [0+]
05.00 Профессиональный бокс

ТНТ

07.00 «ТНТ. Gold». [16+]
07.30 «ТНТ. Gold». [16+]
08.00 Т/с **«САШАТАНЯ»** [16+]
08.30 Т/с **«САШАТАНЯ»** [16+]
09.00 Т/с **«САШАТАНЯ»** [16+]
09.30 «Битва дизайнеров». [16+]
10.00, 10.30 Т/с **«САШАТАНЯ»** [16+]
11.00, 11.30 Т/с **«САШАТАНЯ»** [16+]
12.00, 12.30 Т/с **«САШАТАНЯ»** [16+]
13.00, 13.30 Т/с **«САШАТАНЯ»** [16+]
14.00, 14.30 Т/с **«САШАТАНЯ»** [16+]
15.00, 15.30 Т/с **«САШАТАНЯ»** [16+]
16.00, 16.30 Т/с **«САШАТАНЯ»** [16+]
17.00, 17.30 Т/с **«САШАТАНЯ»** [16+]
18.00, 18.30 Т/с **«САШАТАНЯ»** [16+]
19.00, 19.30 Т/с **«САШАТАНЯ»** [16+]
20.00, 20.30 Т/с **«САШАТАНЯ»** [16+]
21.00, 21.30 Т/с **«САШАТАНЯ»** [16+]
22.00 «Женский стендап». [16+]
23.00 «Stand up». [16+]
00.00 Худ. фильм **«А ВОТ И ПОЛЛИ»** [12+]
01.45 «Импровизация». [16+]
02.35 «Импровизация». [16+]
03.25 «Comedy Баттл. Суперсезон». [16+]
04.20 «Открытый микрофон». [16+]
05.10 «Открытый микрофон». [16+]
06.00 «ТНТ. Best». [16+]
06.30 «ТНТ. Best». [16+]

Барс

06.00, 06.30, 07.00, 07.30, 08.00, 08.30 «Губерния. Утро» [16+]
06.14, 06.44, 07.13, 07.44, 08.13, 08.44, 09.56, 10.56, 12.56, 17.56, 18.56, 19.56, 20.56, 21.56, 22.56, 01.56 «Городская хроника» [12+]
06.15, 06.45, 07.15, 07.45, 08.15, 08.45 «Утро плюс» [16+]
09.30, 10.30, 12.30, 01.30 «Губерния» [16+]
10.00, 12.00, 15.30, 17.00, 18.15, 22.00, 01.00, 03.00, 04.30 «По горячим следам» [16+]
10.15, 12.15, 15.45, 17.15, 18.00, 22.15, 01.15, 03.15, 04.45 «Актуально» [16+]
11.00, 14.00, 20.00, 23.00 «Свои под абажуром» [16+]
11.30 «Ивановский календарь» [16+]
13.00, 02.00 «Барс - 25 лет» [16+]
13.30, 02.30 «Ивановский обзор» [16+]
14.30 «Иваново. Ностальгия» [16+]
15.00 «Хроника области» [16+]
16.00, 05.00 «Ивановские вести» [16+]
16.30, 05.30 «Губерния. Прошлое» [16+]
17.30 «Pro город. Главное» [16+]
18.30, 19.30, 20.30, 21.30, 22.30, 23.30 «Губерния-итоги» [16+]
19.00, 21.00 «Репортажи недели» [16+]
00.00 «Город новостей» [16+]

ТВ-Центр

05.20 Худ. фильм **«РОДНЫЕ РУКИ»** [12+]
07.10 Православная энциклопедия. [6+]
07.40 Худ. фильм **«ВА-БАНК»** [12+]
09.40 Худ. фильм **«ВА-БАНК-2»** [12+]
11.30 События
11.45 Док. фильм «Слушай, Ленинград, я тебе спою...» [12+]
12.55 Худ. фильм **«ОТЕЛЬ СЧАСТЛИВЫХ СЕРДЕЦ»** [12+]
14.30 События
14.45 Худ. фильм **«ОТЕЛЬ СЧАСТЛИВЫХ СЕРДЕЦ»** [12+]
17.10 Худ. фильм **«ВЫЙТИ ЗАМУЖ ЛЮБОЙ ЦЕНОЙ»** [12+]
21.00 «Постскриптум»
22.15 «Право знать!» [16+]
23.45 События
00.00 Док. фильм «90-е. Заказные убийства» [16+]
00.50 Док. фильм «Удар властью. Чехарда премьеров» [16+]
01.30 Специальный репортаж. [16+]
02.00 «Хватит слухов!» [16+]
02.25 «Прощание». [16+]
03.10 «Прощание». [16+]
03.50 «Прощание». [16+]
04.30 «Закон и порядок». [16+]
04.55 Петровка, 38. [16+]

СТС

06.00 «Ералаш» [6+] Детский юмористический киножурнал
06.05 М/с «Фиксики» [0+]
06.25 М/с «Приключения Вуди и его друзей» [0+]
06.45 М/с «Три кота» [0+]
07.30 М/с «Приключения Вуди и его друзей» [0+]
08.00 М/с «Лекс и Плу. Космические таксисты» [6+]
08.15 М/с «Лекс и Плу. Космические таксисты» [6+]
08.25 Шоу «Уральских пельменей» [16+]
09.00 «ПроСто кухня» [12+]
09.30 «ПроСто кухня» [12+]
10.00 Шоу «Уральских пельменей» [16+]
10.55 Худ. фильм **«ВСЕГДА ГОВОРИ «ДА»** [12+]
13.00 Худ. фильм **«ВРЕМЯ»** [0+]
15.05 Худ. фильм **«ТИТАНИК»** [12+]
19.05 М/ф «Эверест» [6+]
21.00 Худ. фильм **«ТЁМНАЯ БАШНЯ»** [16+]
22.55 Худ. фильм **«КОМА»** [16+]
01.05 Худ. фильм **«ДВЕНАДЦАТЬ ДРУЗЕЙ ОУШЕНА»** [16+]
03.15 Худ. фильм **«ТРИНАДЦАТЬ ДРУЗЕЙ ОУШЕНА»** [16+]
05.05 «6 кадров» [16+]

Рен ТВ

05.00 «Невероятно интересные истории». [16+]
06.20 Худ. фильм **«ОСТРОВ ГОЛОВОРЕЗОВ»** [12+]
08.30 «О вкусной и здоровой пище». [16+]
09.05 «Минтранс». [16+] Захватывающий рассказ обо всем, что ездит, плавает и летает. Новая программа посвящена всем видам транспорта и тому, как ими пользоваться
10.05 «Самая полезная программа». [16+]
11.15 «Военная тайна» [16+]
13.15 «СОВБЕЗ». [16+]
14.20 Документальный спецпроект. [16+]
15.20 Засекреченные списки. [16+]
17.25 Худ. фильм **«СЕДЬМОЙ СЫН»** [16+]
19.20 Худ. фильм **«ВЕЛИКАЯ СТЕНА»** [16+]
21.15 Худ. фильм **«МУМИЯ»** [12+]
23.35 Худ. фильм **«МУМИЯ ВОЗВРАЩАЕТСЯ»** [12+]
01.55 Худ. фильм **«ТЁМНЫЕ ОТРАЖЕНИЯ»** [16+]
03.25 Худ. фильм **«СЛОМАННАЯ СТРЕЛА»** [16+]

Звезда

06.00 Худ. фильм **«КОРОЛЕВСТВО КРИВЫХ ЗЕРКАЛ»** [0+]
07.40 Худ. фильм **«СЫНОВЬЯ БОЛЬШОЙ МЕДВЕДИЦЫ»** [0+]
08.00, 13.00, 18.00 Новости дня
08.15 Худ. фильм **«СЫНОВЬЯ БОЛЬШОЙ МЕДВЕДИЦЫ»** [0+]
09.45 Программа «Легенды музыки». [6+]
10.10 Круиз-контроль. [6+]
10.45 Док. сериал «Загадки века с Сергеем Медведевым» [12+]
11.35 Док. сериал «Улика из прошлого» [16+]
12.30 «Не факт!» [6+]
13.15 «СССР. Знак качества» с Гариком Сукачевым. [12+]
14.05 Т/с **«ДВА КАПИТАНА»** [0+]
18.15 «Задело!» с Николаем Петровым
18.30 Т/с **«ДВА КАПИТАНА»** [0+]
00.20 Худ. фильм **«НОВАЯ ПОЛИЦЕЙСКАЯ ИСТОРИЯ»** [16+]
02.25 Худ. фильм **«ИЩИТЕ ЖЕНЩИНУ. ИСТОРИЯ ОДНОГО УБИЙСТВА»** [0+]

ПОДПИСКА
ВТОРОЕ полугодие-2021
Есть что почитать
Ивановская газета
Актуально — мы рассказываем о том, чем живет область, о проблемах, которые волнуют каждого, вместе с вами анализируем то, что важно
Полезно — мы привлекаем авторитетных экспертов, публикуем советы специалистов на все случаи жизни, отвечаем на вопросы наших читателей
Интересно — на наших страницах вы найдете конкурсы, афишу культурных событий, ТВ-программу, посевной календарь, сканворды и многое другое

«ПОЧТА РОССИИ»

Подписной индекс	Комплектация	1 месяц	3 месяца	6 месяцев
31190	ПОЛНЫЙ КОМПЛЕКТ: «ИГ»-еженедельник + официальные материалы	362,05	1086,15	2172,30
14274	«ИГ»-ЕЖЕНЕДЕЛЬНИК (ТВ-программа 30 каналов)	115,84	347,52	695,04

Подписку можно оформить через:
1. Почтовые отделения «Почты России».
2. Агентство «Урал-пресс-Ярославль» (Иваново, пр. Шереметевский, 58, офис 15, тел. (4932) 34-55-67).

Есть вопросы? Звоните по телефонам: 8-920-672-25-86, 8-930-340-56-24

Домашний

06.30 «6 кадров». [16+]
06.50 Худ. фильм **«ГОРНИЧНАЯ»** [16+] У Татьяны Ларионовой было всё, что нужно для женского счастья: престижная работа, красавец-муж и любимые дети. Но однажды в городе появился владелец крупной гостиничной сети Роман Дерябин. Бизнесмен захотел купить землю, на которой был построен отель Ларионовой. Чтобы защитить своё имущество, Татьяна отчаянно вступает в борьбу с жадным Дерябиным, даже не подозревая, какие неприятности будут ждать её семью.
11.05 Т/с **«ТРИ СЕСТРЫ»** [16+]
19.00 Т/с **«ЧЁРНО-БЕЛАЯ ЛЮБОВЬ»** [16+]
22.05 Худ. фильм **«ПРОШУ ПОВЕРИТЬ МНЕ НА СЛОВО»** [16+]
02.25 Т/с **«ТРИ СЕСТРЫ»** [16+]
05.30 Док. сериал «Эффект Матроны» [16+]
06.20 «6 кадров». [16+]

ТВ3

06.00 Мультфильмы [0+]
09.00 Рисуем сказки. [0+]
09.30 Док. сериал «Старец» [16+]
10.00 Док. сериал «Старец» [16+]
10.30 Док. сериал «Старец» [16+]
11.15 Док. сериал «Старец» [16+]
11.45 Худ. фильм **«КОНТАКТ»** [12+]
14.45 Худ. фильм **«ВОЗВРАЩЕНИЕ»** [16+]
16.30 Худ. фильм **«РАЗРУШИТЕЛЬ»** [16+]
19.00 Худ. фильм **«ЗВЕЗДНЫЕ ВРАТА»** [6+]
21.30 Худ. фильм **«СОЛДАТ»** [16+]
23.30 Худ. фильм **«КОБРА»** [16+]
01.15 Мистические истории. [16+]
02.00 Мистические истории. [16+]
02.45 Док. сериал «Тайные знаки. Любовь, принесенная в жертву» [16+]
03.30 Док. сериал «Тайные знаки. Любовь и смерть. Магический поединок» [16+]
04.15 Док. сериал «Тайные знаки. Заложник колдуна. Дмитрий Донской» [16+]
05.00 Охотники за привидениями. [16+]
05.30 Охотники за привидениями. [16+]

Внимание! За содержание телепрограммы редакция газеты ответственности не несет. В программе возможны изменения по усмотрению телеканалов.

ОТР

06.00, 16.05 «Большая страна» [12+]
06.50, 18.30 «Домашние животные» [12+]
07.20, 17.00 «Титаны XX века» [12+]
08.15, 14.45, 15.05 «Календарь» [12+]
09.10 «За дело!» [12+]
09.55 «Новости Совета Федерации» [12+]
10.10 «Дом «Э» [12+]
10.35 Худ. фильм **«ПОЩЁЧИНА, КОТОРОЙ НЕ БЫЛО»** [12+]
12.05, 13.05, 01.25 Худ. фильм **«ЧЕЛОВЕК С АККОРДЕОНОМ»** [12+]
13.00, 15.00, 19.00 Новости
13.40 Концерт «О любви и не только» [12+]
15.45 «Среда обитания» [12+]
18.00 «Гамбургский счёт» [12+]
19.05, 05.05 «ОТРажение» [12+]
20.00, 02.55 Худ. фильм **«РАСПУТИН»** [16+]
21.25 Худ. фильм **«СПОКОЙНЫЙ ДЕНЬ В КОНЦЕ ВОЙНЫ»** [6+]
21.55 «Вспомнить всё» [12+]
22.25 Худ. фильм **«ИСПЫТАНИЕ»** [16+]
00.00 Худ. фильм **«ЗАВТРА БЫЛА ВОЙНА»** [12+]
04.25 Спецпроект ОТР ко Дню медицинского работника. «Врачебные истории» [12+]

Мир

05.00 Т/с **«УБИТЬ СТАЛИНА»** [16+]
06.15 «Секретные материалы». Конец Третьего рейха [12+]
06.40 Худ. фильм **«ХРОНИКА ПИКИРУЮЩЕГО БОМБАРДИРОВЩИКА»** [0+]
08.25 «Наше кино. История большой любви». Завтра была война [12+]
09.00 Ток-шоу «Слабое звено» [12+]
10.00 Погода в Мире
10.10 Худ. фильм **«А ЗОРИ ЗДЕСЬ ТИХИЕ»** [12+]
В прифронтовой полосе группа девушек-зенитчиц вынуждена вступить в неравный бой с вражескими десантниками. Эти девчонки мечтали о большой любви, нежности, семейном тепле – но на их долю выпала жестокая война, и они до конца выполнили свой воинский долг...
14.05 Т/с **«СЕМНАДЦАТЬ МГНОВЕНИЙ ВЕСНЫ»** [12+]
16.00, 19.00 Новости
16.15 Т/с **«СЕМНАДЦАТЬ МГНОВЕНИЙ ВЕСНЫ»** [12+]
19.15 Т/с **«СЕМНАДЦАТЬ МГНОВЕНИЙ ВЕСНЫ»** [12+]
03.30 Т/с **«УБИТЬ СТАЛИНА»** [16+]

Ретро

06.00, 00.25 Худ. фильм **«ДИКАЯ СОБАКА ДИНГО»** [12+]
07.35, 23.40 Док. фильм «Папа», или «Золотая рыбка» академика Исанина» [12+]
08.15 Док. фильм «Сыны России: Дубна. Фабрика сверхтяжелых» [12+]
08.50 М/ф «Сокровища затонувших кораблей» [6+]
09.05 М/ф «Замок лгунов» [6+]
09.25 М/ф «С бору по сосенке» [0+]
09.45, 11.10 Худ. фильм **«ОБРЫВ»** [12+]
12.25 М/ф «Необычный друг» [6+]
12.45 М/ф «Золотой мальчик» [6+]
13.05 М/ф «Дорогая копейка» [6+]
13.25, 14.35 Худ. фильм **«БЛАГОЧЕСТИВАЯ МАРТА»** [12+]
15.55 Худ. фильм **«ГОРОД ЗАЖИГАЕТ ОГНИ»** [16+]
17.40, 19.50 Док. фильм «Русская классика» [12+]
18.00, 02.05 Худ. фильм **«ПОСЛЕ СВАДЬБЫ»** [12+]
20.00, 04.20 Худ. фильм **«КОРОЛЬ В НЬЮ ЙОРКЕ»** [12+]
21.55 Худ. фильм **«УРОК ЛЮБВИ»** [16+]
03.45 М/ф «Каштанка» [6+]

Discovery

06.00, 18.50 Как это сделано? [12+]
06.25, 06.45, 07.15, 07.40 Удивительный мир животных [12+]
08.05 Крутой Чед [12+]
09.00 Турбодуэт [12+]
09.50, 10.20 Фургон мечты [12+]
10.45 Стальные парни [12+]
11.40 Реставраторы [12+]
12.35 Металлоломщики [12+]
13.25, 13.55, 14.20, 14.50, 15.15, 15.40, 16.10, 16.35 Битва за недвижимость [12+]
17.05, 17.30 Багажные войны [12+]
17.55 Взрывая историю [12+]
19.20 Золотой прииск Фредди Доджа [16+]
20.10 Золотая лихорадка: БеринГово море [12+]
21.05 Загадка ранчо Блайнд-Фрог [12+]
22.00, 22.55, 23.45, 00.40, 01.30 Махинаторы [12+]
02.15 Горячительные путешествия: лучшие бары [18+]
02.40 Горячительные путешествия: лучшие бары [18+]
03.00 На дне океана [16+]
03.45 Штаб-квартиры Гитлера [16+]
04.30 Голые и напуганные [16+]
05.15 Эд Стаффорд: голое выживание [16+]

Карусель

05.00 М/с «Истории Баданаму» [0+]
06.55 «Жужжалка» [0+]
07.00 «С добрым утром, малыши!» [0+]
07.30 «Жужжалка» [0+]
07.35 М/с «Деревяшки» [0+]
09.00 «Съедобное или несъедобное» [0+]
09.20 М/с «Три кота» [0+]
10.45 «Семья на ура!» [0+]
11.10 М/с «Команда Флоры» [0+]
12.30 «ТриО!» [0+]
12.45 М/с «Смешарики. Новые приключения» [0+]
15.00 «Ералаш» [0+]
16.05 М/с «Приключения Барби в доме мечты» [0+]
16.30 М/с «Радужный мир Руби» [0+]
17.00 М/с «Кошечки-собачки» [0+]
19.10 Семейное кино. «Два хвоста» [6+]
Трудно найти более непохожих друг на друга двух друзей – Кота Макса и Бобра Боба! «Правильный» Боб стремится к тишине и покою, а непоседа Макс хочет стать знаменитым и прославиться на весь мир. И, тем не менее, именно этой парочке предстоит отразить нашествие инопланетных охотников за животными и прославиться на всю галактику!
20.30 «Спокойной ночи, малыши!» [0+]
20.45 М/с «Сказочный патруль. Хроники чудес» [0+]
22.05 М/с «Радужно-бабочково-единорожная кошка» [6+]
22.30 М/с «Бен 10» [12+]
22.50 М/с «Губка Боб квадратные штаны» [6+]
23.15 М/с «Шоу Тома и Джерри» [6+]
00.45 «Ералаш» [0+]
02.50 М/с «Барбоскины» [0+]
03.55 М/с «Паровозик Тишка» [0+]

Усадьба

06.00 У мангала [12+]
06.30 ...и компот! [12+]
06.45 Кашеварим [12+]
07.00 Побег из города [12+]
07.30 Тихая моя родина [12+]
08.00, 12.05, 16.05, 20.05, 00.10, 04.20 Лучки-пучки [12+]
08.20, 12.25, 16.25, 20.25, 00.30, 04.35 Готовим на природе [12+]
08.35 Варенье [12+]
08.55, 12.55, 16.55, 21.00, 01.05 Старинные русские усадьбы [12+]
09.25 Безопасность [12+]
09.55 У мангала [12+]
10.25 ...и компот! [12+]
10.45 Кашеварим [12+]
11.00 Побег из города [12+]
11.30 Тихая моя родина [12+]
12.40 Детская мастерская [12+]
13.25 Безопасность [12+]
13.55 У мангала [12+]
14.25 ...и компот! [12+]
14.45 Кашеварим [12+]
15.00 Побег из города [12+]
15.30 Тихая моя родина [12+]
16.40 Варенье [12+]
17.30 Безопасность [12+]
18.00 У мангала [12+]
18.30 ...и компот! [12+]
18.45 Кашеварим [12+]
19.05 Побег из города [12+]
19.35 Тихая моя родина [12+]
20.40 Варенье [12+]
21.30 Безопасность [12+]
22.00 У мангала [12+]
22.35 ...и компот! [12+]
22.50 Кашеварим [12+]
23.10 Побег из города [12+]
23.40 Тихая моя родина [12+]
00.50 Варенье [12+]
01.35 Безопасность [12+]
02.05 Вокруг сыра [12+]
02.20 У мангала [12+]
02.50 ...и компот! [12+]
03.05 Кашеварим [12+]
03.20 Побег из города [12+]
03.50 Тихая моя родина [12+]
04.50 Варенье [12+]
05.30 Безопасность [12+]
05.05 Старинные русские усадьбы [12+]

Спас

05.00 «День патриарха» [0+]
05.15 «Новости на Спасе» [0+]
05.55 Худ. фильм **«ТИХИЕ ТРОЕЧНИКИ»** [0+]
08.30 «Тайны сказок» [0+]
08.45 Мультфильмы на Спасе [0+]
09.00 «Простые чудеса» [12+]
09.50 «И будут двое...» [12+]
10.50 «Свое с Андреем Даниленко» [6+]
11.20 «В поисках Бога» [6+]
11.55 «Елеосвящение и отпевание». Цикл «Человек перед Богом» [0+]
12.30 Док. фильм «Перемышль. Подвиг на границе» [0+]
13.35 Худ. фильм **«ПОДРАНКИ»** [12+]
15.30 Концерт «Наши любимые песни» [6+]
16.30 Худ. фильм **«ФРОНТ ЗА ЛИНИЕЙ ФРОНТА»** [12+]
18.10 Худ. фильм **«ФРОНТ ЗА ЛИНИЕЙ ФРОНТА»** [12+]
20.00 «Простые чудеса» [12+]
20.50 «Пилигрим» [6+]
21.20 «Профессор Осипов» [0+]
22.10 «Украина, которую мы любим» [12+]
22.40 Худ. фильм **«ПРИТЧИ-2»** [0+]
23.55 «Белые ночи на Спасе» [12+]
00.30 «День патриарха» [0+]
00.45 «Троица». Цикл «Праздники» [0+]
01.15 «Дорога» [0+]
02.05 «Простые чудеса» [12+]
02.45 «И будут двое...» [12+]
03.35 «Белые ночи на Спасе» [12+]
04.05 «Знак равенства» [16+]
04.20 Мультфильмы на Спасе [0+]
04.45 «Тайны сказок» [0+]

National Geographic

06.00, 05.45 Научные глупости [16+]
06.20, 07.10 Дикий тунец [16+]
08.05 Международный аэропорт Дубай [16+]
08.55, 09.45 Суперсооружения
10.35 Экстремальное путешествие: Вторая мировая война [16+]
11.25 Экстремальное путешествие: Вторая мировая война [16+]
12.15 Нераскрытые тайны второй мировой войны [16+]
13.05 Нераскрытые тайны второй мировой войны [16+]
13.55, 14.25, 14.50, 15.20 Тайные истории [16+]
15.45 Затерянные сокровища Египта [16+]
16.35 Затерянные сокровища Египта [16+]
17.25 Морган Фриман: истории о Боге [16+]
18.20 Морган Фриман: истории о Боге [16+]
19.15 Морган Фриман: истории о Боге [16+]
20.10 Служба безопасности аэропорта: первый класс [16+]
21.00, 21.45 Злоключения за границей [16+]
22.35 Служба безопасности аэропорта: Бразилия [16+]
23.25 Служба безопасности аэропорта: первый класс [16+]
00.15 Расследование авиакатастроф [16+]
01.05, 01.50 Инстинкт выживания [16+]
02.35, 03.25 Неизвестная планета Земля [16+]
04.15, 05.00 Авто-SOS [16+]

Матч! Страна

06.00 Волейбол. Лига наций. Женщины. Россия – Китай [0+]
07.50, 10.00, 13.10, 14.55 Новости
07.55, 23.00 Автоспорт. Дрифт. Международный кубок FIA [0+]
08.50, 23.55 «Игры королей». Специальный обзор [12+]
09.10, 20.55 Страна смотрит спорт [12+]
09.35 «Футбольное столетие. Евро-1980» [12+]
10.05 Баскетбол. Чемпионат Европы. Женщины. Россия – Хорватия [0+]
11.55 Пляжный футбол. Евролига. Женщины. Россия – Англия
13.15 «Лига Легенд. Последняя первая пятёрка» [12+]
13.35 «Академия надежд» [12+]
14.00 «Парусный спорт» [12+]
14.25 «Возвращение блудного сына. Максим Ковтун» [12+]
15.00 Бокс. Командный кубок России. Финалы
19.00 Волейбол. Лига наций. Женщины. Россия – США [0+]
21.25, 03.35 Пляжный футбол. Евролига. Мужчины. Россия – Испания [0+]
22.40 «Тренерский штаб. Станислав Черчесов» [12+]
00.15 «Страна. Live» [12+]
00.30 Бокс. Командный кубок России. Финалы [0+]
02.35 Пляжный футбол. Евролига. Женщины. Россия – Англия [0+]
04.35 Тяжёлая атлетика. Чемпионат России. Мужчины +109 кг [0+]

Disney

05.00, 04.40 Музыка на Канале Disney [6+]
05.15 М/с «Русалочка» [6+]
05.40 М/с «Аладдин» [0+]
06.05 М/с «Легенда о Тарзане» [6+]
06.25 М/с «Тимон и Пумба» [6+]
06.50 М/с «Чудеса на виражах» [0+]
07.20 М/с «Чип и Дейл спешат на помощь» [6+]
07.55 М/с «Лило и Стич» [0+]
08.50, 11.00 М/с «Пес Пэт» [6+]
09.00 «Доброе утро с Микки» [0+]
11.10 «Маугли дикой планеты» [6+]
13.00 М/с «Гравити Фолз» [12+]
16.00 М/ф «Атлантида: затерянный мир» [6+]
18.00 М/ф «Атлантида-2: возвращение Майло» [6+]
19.30 М/ф «Холодное сердце» [0+]
Когда сбывается древнее предсказание, и королевство погружается в объятия вечной зимы, принцесса Анна, отважный Кристофф и его верный олень Свен отправляются в горы, чтобы найти сестру Анны, Эльзу, которая может снять со страны леденящее заклятие. По пути их ждут сюрпризы и приключения: встреча с мистическими троллями, знакомство со снеговиком Олафом, горные вершины покруче Эвереста и магия в каждой снежинке.
21.45 Худ. фильм **«НЯНЯ-2»** [6+]
23.40 Худ. фильм **«ВЫПУСКНОЙ»** [12+]
01.35 Худ. фильм **«ЗВЕЗДА СЦЕНЫ»** [12+]
03.00 Худ. фильм **«НЯНЯ»** [6+]

TV1000

05.00 Худ. фильм **«ТРИСТАН И ИЗОЛЬДА»** [12+]
07.30 Худ. фильм **«ИСТОРИЯ ОДНОГО ВАМПИРА»** [16+]
09.40, 03.05 Худ. фильм **«ИСТОРИЯ РЫЦАРЯ»** [12+]
12.00 Худ. фильм **«ГОСТЬЯ»** [16+]
14.05 Худ. фильм **«ГОЛОДНЫЕ ИГРЫ»** [16+]
16.30 Худ. фильм **«ГОЛОДНЫЕ ИГРЫ: И ВСПЫХНЕТ ПЛАМЯ»** [16+]
19.00 Худ. фильм **«ГОЛОДНЫЕ ИГРЫ: СОЙКА-ПЕРЕСМЕШНИЦА. ЧАСТЬ I»** [16+]
21.00 Худ. фильм **«ГОЛОДНЫЕ ИГРЫ: СОЙКА-ПЕРЕСМЕШНИЦА. ЧАСТЬ II»** [16+]
23.15 Худ. фильм **«ДЮНА»** [12+]
01.35 Худ. фильм **«ЗАКОЛДОВАННАЯ ЭЛЛА»** [12+]

TV1000 Русское кино

05.00 Худ. фильм **«СВАДЬБА ПО ОБМЕНУ»** [16+]
06.40 Худ. фильм **«ИСТОРИЯ ОДНОГО НАЗНАЧЕНИЯ»** [12+]
08.50 Худ. фильм **«2 ДНЯ»** [16+]
10.20 Худ. фильм **«МАМЫ-3»** [12+]
12.05 Худ. фильм **«О ЧЕМ МОЛЧАТ ДЕВУШКИ»** [12+]
13.30 Худ. фильм **«ПОДАРОК С ХАРАКТЕРОМ»** [6+]
15.05 Худ. фильм **«МАМЫ»** [12+]
17.00, 03.30 Худ. фильм **«ПРИЗРАК»** [6+]
19.00 Худ. фильм **«НЕБЕСНЫЙ СУД»** [16+]
20.40, 22.25 Худ. фильм **«НЕБЕСНЫЙ СУД. ПРОДОЛЖЕНИЕ»** [12+]
00.10 Худ. фильм **«КОМА»** [16+]
02.00 Худ. фильм **«СВАДЬБА ПО ОБМЕНУ»** [16+]

Че

06.00 Улетное видео [16+]
06.30 Супершеф [16+]
07.10 Улетное видео. Лучшее [16+]
09.00 Дизель-шоу [16+]
11.00 Т/с **«ДАЛЬНОБОЙЩИКИ»** [0+]
12.00 Т/с **«ДАЛЬНОБОЙЩИКИ»** [12+]
20.30 «+100500» [16+]
23.00 «+100500» [18+]
00.30 Шутники [16+]
Четыре комика готовят четыре розыгрыша, в которых сами же участвуют по очереди. Получая команды друг от друга, они разыгрывают людей. Жертвами розыгрышей становятся не только случайные прохожие, но и сами ведущие.
01.00 Фейк такси [18+]
02.00 Улетное видео [16+]

Пятница

05.00 Орел и решка. По морям-2 [16+]
08.00 Орел и решка. Россия-2 [16+]
09.00 Орел и решка. Чудеса света-4 [16+]
10.05 Мир наизнанку. Пакистан [16+]
12.00 Орел и решка. Чудеса света-4 [16+]
13.00 Мир наизнанку. Непал [16+]
18.00 Мир наизнанку. Бразилия [16+]
23.00 Социальная сеть [12+]
01.15 Худ. фильм **«РЭМБО. ПЕРВАЯ КРОВЬ-2»** [16+]
02.50 Т/с **«СВЕРХЪЕСТЕСТВЕННОЕ»** [16+]
04.10 Орел и решка. Кругосветка [16+]

Евроспорт

00.00, 02.00, 02.30, 03.00, 04.00, 04.30, 05.00, 09.30 Олимпийские игры [12+]
00.30 «Любя Марадону» [12+]
05.30 Велоспорт. «Тур де Франс»-2019 [12+]
06.00 Мотогонки [12+]
08.00 Велоспорт. Женщины. Гонка на время [12+]
10.30 Теннис. WTA 500. Берлин. 1/4 финала [6+]
12.00 Теннис. WTA 500. Берлин. 1/2 финала [6+]
14.00 Теннис. ATP 500. Лондон. 1/4 финала [6+]
15.00, 17.00, 19.00 Теннис. ATP 500. Лондон. 1/2 финала [6+]
20.00 Автогонки [12+]
21.30 Мотогонки. All Access [12+]
22.00, 23.00, 23.30 Автогонки. Формула Е [12+]

Дом Кино

05.20 **«ЗА ДВУМЯ ЗАЙЦАМИ»** [12+]
06.40 А/ф «Добрыня Никитич и Змей Горыныч» [6+]
08.00 А/ф «Илья Муромец и Соловей-Разбойник» [6+]
09.25 А/ф «Алеша Попович и Тугарин Змей» [6+]
10.55 А/ф «Три богатыря и Шамаханская царица» [6+]
12.25 А/ф «Три богатыря и Морской царь» [6+]
13.50 А/ф «Три богатыря и принцесса Египта» [6+]
15.15 А/ф «Три богатыря на дальних берегах» [6+]
16.30 Т/с **«СВАТЫ»** [16+]
21.10 Худ. фильм **«СОЛДАТ ИВАН БРОВКИН»** [12+]
23.00 Худ. фильм **«ИВАН БРОВКИН НА ЦЕЛИНЕ»** [12+]
00.50 Худ. фильм **«НЕОКОНЧЕННАЯ ПОВЕСТЬ»** [12+]
02.30 Худ. фильм **«ПЕРВЫЙ ТРОЛЛЕЙБУС»** [6+]

ВОСКРЕСЕНЬЕ, 20 июня

Внимание! За содержание телепрограммы редакция газеты ответственности не несет. В программе возможны изменения по усмотрению телеканалов.

1-й канал

05.30 Худ. фильм **«ДЕТИ ДОН КИХОТА»** [0+]
06.00 Новости
06.10 Худ. фильм **«ДЕТИ ДОН КИХОТА»** [0+]
06.55 Играй, гармонь любимая! [12+]
07.40 Часовой. [12+]
08.10 Здоровье. [16+]
09.20 «Непутевые заметки»
10.00 Новости
10.15 Жизнь других. [12+]
11.10 Видели видео? [6+]
12.00 Новости
12.15 Видели видео? [6+]
13.50 Худ. фильм **«ШАГ»** [12+]
16.10 Док. фильм «Москва. Ты не один» [16+]
17.25 «Призвание». Премия лучшим врачам России. [0+]
19.20 «Три аккорда». Новый сезон. [16+]
21.00 Время
22.00 «Что? Где? Когда?» Летняя серия игр. [16+]
23.10 Т/с **«НАЛЕТ-2»** [16+]
00.10 Худ. фильм **«ЖЕМЧУЖИНА НИЛА»** [16+]
02.00 Программа «Модный приговор» [6+]
02.50 «Давай поженимся!» [16+]
03.30 Мужское / Женское. [16+]

Россия-1

04.15 Худ. фильм **«УЙТИ, ЧТОБЫ ОСТАТЬСЯ»** [12+]
06.00 Худ. фильм **«Я ПОДАРЮ ТЕБЕ ЛЮБОВЬ»** [12+]
08.00 Местное время. Воскресенье
08.35 «Устами младенца»
09.20 «Когда все дома с Тимуром Кизяковым»
10.10 Сто к одному
11.00 «Большая переделка»
12.00 «Доктор Мясников». Специальный выпуск. [12+]
13.05 «Парад юмора». [16+]
14.45 Худ. фильм **«КРЁСТНАЯ»** [12+] В ролях: Дарья Щербакова, Артем Осипов, Роман Полянский, Кира Василевская, Маша Куликовская, Зоя Антонова, Святослав Астрамович, Анатолий Голуб.
18.50 Футбол. Италия - Уэльс. Чемпионат Европы-2020. Прямая трансляция
21.00 Вести недели
23.00 Москва. Кремль. Путин
23.40 «Воскресный вечер с Владимиром Соловьёвым». [12+]
02.30 Худ. фильм **«УЙТИ, ЧТОБЫ ОСТАТЬСЯ»** [12+]

НТВ

05.15 Худ. фильм **«СЕМЬ ПАР НЕЧИСТЫХ»** [16+] В ролях: Юра Борисов, Мари Ворожи, Василий Мищенко, Тимофей Трибунцев, Михаил Евланов
07.00 Центральное телевидение. [16+]
08.00 Сегодня
08.20 У нас выигрывают! [12+]
10.00 Сегодня
10.20 Первая передача. [16+]
11.00 Чудо техники. [12+]
11.50 Дачный ответ. [0+]
13.00 НашПотребНадзор. [16+]
14.05 Однажды... [16+]
15.00 Своя игра. [0+]
16.00 Сегодня
16.20 Следствие вели... [16+]
18.00 Новые русские сенсации. [16+]
19.00 «Итоги недели» с Ирадой Зейналовой»
20.10 «Ты супер! 60+». Финал». [6+]
23.00 Звезды сошлись. [16+]
00.35 Т/с **«СКЕЛЕТ В ШКАФУ»** [16+] В ролях: Анна Чалая, Анатолий Бармин, Виктория Фишер, Наталья Русинова, Василий Белышков
03.20 Т/с **«КАРПОВ. СЕЗОН ВТОРОЙ»** [16+]

5-й канал

05.00 Т/с **«УЛИЦЫ РАЗБИТЫХ ФОНАРЕЙ-4»** [16+]
05.40 Т/с **«УЛИЦЫ РАЗБИТЫХ ФОНАРЕЙ-4»** [16+]
06.25 Т/с **«УЛИЦЫ РАЗБИТЫХ ФОНАРЕЙ-4»** [16+]
07.15 Т/с **«УЛИЦЫ РАЗБИТЫХ ФОНАРЕЙ-4»** [16+]
08.10, 09.15, 10.20, 11.20 Худ. фильм **«ПРАКТИКАНТ»** [16+]
12.25 Т/с **«ЧУЖОЙ РАЙОН-2»** [16+]
13.20 Т/с **«ЧУЖОЙ РАЙОН-2»** [16+]
14.20 Т/с **«ЧУЖОЙ РАЙОН-2»** [16+]
15.15 Т/с **«ЧУЖОЙ РАЙОН-2»** [16+]
16.15 Т/с **«ЧУЖОЙ РАЙОН-2»** [16+]
17.10 Т/с **«ЧУЖОЙ РАЙОН-2»** [16+]
18.10 Т/с **«ЧУЖОЙ РАЙОН-2»** [16+]
19.05 Т/с **«ЧУЖОЙ РАЙОН-2»** [16+]
20.05 Т/с **«ЧУЖОЙ РАЙОН-2»** [16+]
21.00 Т/с **«ЧУЖОЙ РАЙОН-2»** [16+]
22.00 Т/с **«ЧУЖОЙ РАЙОН-2»** [16+]
23.00 Т/с **«ЧУЖОЙ РАЙОН-2»** [16+]
23.55, 00.55 Худ. фильм **«ПРАКТИКАНТ»** [16+]
01.55, 02.45 Худ. фильм **«ПРАКТИКАНТ»** [16+]
03.35 Т/с **«УЛИЦЫ РАЗБИТЫХ ФОНАРЕЙ-7»** [16+]
04.15 Т/с **«УЛИЦЫ РАЗБИТЫХ ФОНАРЕЙ-7»** [16+]

Россия-К

06.30 Лето Господне
07.05 М/ф «Остров сокровищ»
08.15 Худ. фильм **«ВОТ ТАКАЯ ИСТОРИЯ…»**
09.55 «Обыкновенный концерт с Эдуардом Эфировым»
10.25 Больше, чем любовь
11.05 Худ. фильм **«СОЛДАТЫ»**
12.45 Письма из провинции
13.15, 00.45 «Страна птиц»
14.00 Док. фильм «Другие Романовы»
14.30 Док. сериал «Архи-важно»
15.00 Худ. фильм **«СИЛЬНАЯ ЖАРА»**
16.30 «Картина мира с Михаилом Ковальчуком»
17.10 Док. фильм «Чтобы жить...»
17.35, 01.25 «Искатели»
18.20 М/ф «Либретто»
18.35 «Романтика романса»
19.30 Новости культуры с Владиславом Флярковским
20.10 Худ. фильм **«ВЗРОСЛЫЕ ДЕТИ»**
21.25 Летний концерт в парке дворца Шёнбрунн
23.00 Худ. фильм **«КУБАНСКИЕ КАЗАКИ»**
02.10 Мультфильмы для взрослых

Матч!

06.00 Профессиональный бокс
07.00, 08.40, 12.55, 15.35, 21.50 Новости
07.05, 15.00, 18.00, 00.00 Все на Матч!
08.45 Футбол. Венгрия - Франция. Чемпионат Европы-2020 [0+]
10.50 Футбол. Португалия - Германия. Чемпионат Европы-2020 [0+]
13.00 Футбол. Испания - Польша. Чемпионат Европы-2020 [0+]
15.40 Формула-1. Гран-при Франции. Прямая трансляция
18.30 Футбол. Швейцария - Турция. Чемпионат Европы-2020. Прямая трансляция
21.00 Все на Евро!
21.55 Футбол. Италия - Уэльс. Чемпионат Европы-2020 [0+]
00.40 «Один день в Европе». [16+]
01.00 Футбол. Чемпионат Европы-2020. Обзор. [0+]
01.30, 03.35 Новости. [0+]
01.35 Автоспорт. Российская серия кольцевых гонок [0+]
03.05 Док. сериал «Заклятые соперники» [12+]
03.40 Тренерский штаб. [12+]
04.00 Формула-1 [0+]

ТНТ

07.00, 07.30 «ТНТ. Gold». [16+]
08.00, 08.30, 09.30, 10.00, 10.30, 11.00, 11.30, 12.00, 12.30, 13.00 Т/с **«САШАТАНЯ»** [16+]
09.00 «Перезагрузка». [16+]
13.30, 14.00 Т/с **«МИЛИЦИОНЕР С РУБЛЁВКИ»** [16+]
14.30, 15.00 Т/с **«МИЛИЦИОНЕР С РУБЛЁВКИ»** [16+]
15.30, 16.00 Т/с **«МИЛИЦИОНЕР С РУБЛЁВКИ»** [16+]
16.30, 17.00 Т/с **«МИЛИЦИОНЕР С РУБЛЁВКИ»** [16+]
17.30, 18.00 Т/с **«МИЛИЦИОНЕР С РУБЛЁВКИ»** [16+]
18.30, 19.00, 19.30, 20.00, 20.30 Т/с **«МИЛИЦИОНЕР С РУБЛЁВКИ»** [16+]
21.00 Худ. фильм **«РОДНЫЕ»** [12+]
23.00 **«ПОЛИЦЕЙСКИЙ С РУБЛЁВКИ. НОВОГОДНИЙ БЕСПРЕДЕЛ-2»** [16+]
00.50 **«СУПЕРБОБРОВЫ. НАРОДНЫЕ МСТИТЕЛИ»** [12+]
02.15 «Импровизация». [16+]
03.10 «Comedy Баттл. Суперсезон». [16+]
04.00 Открытый микрофон. Дайджест. [16+]
04.50 «Открытый микрофон». [16+]
06.05, 06.30 «ТНТ. Best». [16+]

Барс

06.00, 06.30, 07.00, 07.30, 08.00, 08.30 «Губерния. Утро» [16+]
06.14, 06.44, 07.13, 07.44, 08.13, 08.44, 09.56, 10.56, 12.56, 17.56, 18.56, 19.56, 20.56, 21.56, 22.56, 01.56 «Городская хроника» [12+]
06.15, 06.45, 07.15, 07.45, 08.15, 08.45 «Утро плюс» [16+]
09.30, 10.30, 12.30, 15.30, 18.30, 19.30, 20.30, 21.30, 22.30, 23.30, 01.30, 04.30 «Губерния-итоги» [16+]
10.00, 12.15, 14.15, 17.00, 18.15, 19.15, 21.15, 01.15, 03.15 «Актуально» [16+]
10.15, 12.00, 17.15, 18.00, 19.00, 21.00, 01.00, 03.00 «По горячим следам» [16+]
11.00, 14.00, 20.00, 23.00 «Свои под абажуром» [16+]
11.30 «Ивановский календарь» [16+]
13.00, 02.00 «Барс - 25 лет» [16+]
13.30 «Ивановский обзор» [16+]
14.30 «Иваново. Ностальгия» [16+]
15.00 «Хроника области» [16+]
16.00 «Ивановские вести» [16+]
16.30 «Губерния. Прошлое» [16+]
17.30 «Pro город. Главное» [16+]
22.00 «Репортажи недели» [16+]
00.00 «Город новостей» [16+]

ТВ-Центр

05.05 Худ. фильм **«ОДИССЕЯ КАПИТАНА БЛАДА»** [12+]
07.40 «Фактор жизни». [12+]
08.00 Д/с Большое кино. [12+]
08.40 Худ. фильм **«ЗАЛОЖНИКИ»** [12+]
10.40 «Спасите, я не умею готовить!» [12+]
11.30, 00.05 События
11.45 Худ. фильм **«ВЕРСИЯ ПОЛКОВНИКА ЗОРИНА»** [0+]
13.35 «Смех с доставкой на дом». [12+]
14.30 Московская неделя
15.05 Хроники московского быта. [12+]
15.55 «Прощание». [16+]
16.50 Док. фильм «Александр Фатюшин. Вы Гурин?» [16+]
17.40 Худ. фильм **«ТЕНЬ ДРАКОНА»** [12+]
21.25, 00.25 Худ. фильм **«СЛИШКОМ МНОГО ЛЮБОВНИКОВ»** [12+]
01.15 Петровка, 38. [16+]
01.25 Худ. фильм **«ВА-БАНК»** [12+]
03.00 Худ. фильм **«ВА-БАНК-2»** [12+]
04.25 «Леонид Гайдай. Человек, который не смеялся» [12+]
05.05 Док. фильм «Слушай, Ленинград, я тебе спою...» [12+]

СТС

06.00 «Ералаш» [6+] Детский юмористический киножурнал
06.05 М/с «Фиксики» [0+]
06.25 М/с «Приключения Вуди и его друзей» [0+]
06.45 М/с «Три кота» [0+]
07.30 М/с «Царевны» [0+]
07.55 Шоу «Уральских пельменей» [16+]
09.00 «Рогов в деле» [16+]
10.00 Шоу «Уральских пельменей» [16+]
10.25 Худ. фильм **«МИССИЯ НЕВЫПОЛНИМА. ПОСЛЕДСТВИЯ»** [16+]
13.25 Худ. фильм **«ПОКЕМОН, ДЕТЕКТИВ ПИКАЧУ»** [12+]
15.35 М/ф «Соник в кино» [6+]
17.25 М/ф «Эверест» [6+]
19.20 М/ф «Гринч» [6+]
21.00 Худ. фильм **«ОДИНОКИЙ РЕЙНДЖЕР»** [12+]
00.00 «Стендап андеграунд» [18+]
01.00 Худ. фильм **«ТРИНАДЦАТЬ ДРУЗЕЙ ОУШЕНА»** [16+]
03.05 Худ. фильм **«ОДИННАДЦАТЬ ДРУЗЕЙ ОУШЕНА»** [12+]
04.55 «6 кадров» [16+]
05.50 «Ералаш» [6+] Детский юмористический киножурнал

Рен ТВ

05.00 «Тайны Чапман». [16+]
09.15 Худ. фильм **«ПИКСЕЛИ»** [12+] Инопланетяне вторглись на Землю в виде огромных героев компьютерных игр. Сразиться с захватчиками выйдут президент США, карлик-зэк, параноик, свято верящий в теорию вселенского заговора, профессиональный неудачник и циник. У этой команды есть все шансы против громадных пикселей. Почему? В прошлом все они - профессиональные геймеры!
11.10 **«ВАЛЕРИАН И ГОРОД ТЫСЯЧИ ПЛАНЕТ»** [16+]
13.55 Худ. фильм **«МУМИЯ»** [12+]
16.20 Худ. фильм **«МУМИЯ ВОЗВРАЩАЕТСЯ»** [12+]
18.50 Худ. фильм **«МУМИЯ: ГРОБНИЦА ИМПЕРАТОРА ДРАКОНОВ»** [16+]
20.55 Худ. фильм **«МУМИЯ»** [16+]
23.00 Добров в эфире. [16+]
00.05 «Военная тайна» [16+]
02.00 «Самые шокирующие гипотезы». [16+]
04.25 «Территория заблуждений» с Игорем Прокопенко. [16+]

Звезда

05.00 Т/с **«СМЕРШ»** [16+]
09.00 «Новости недели» с Юрием Подкопаевым
09.25 «Служу России». [12+]
09.55 Программа «Военная приемка». [6+]
10.45 «Скрытые угрозы» с Николаем Чиндяйкиным. [12+]
11.30 Док. сериал «Секретные материалы» [12+]
12.20 Программа «Код доступа». [12+]
13.15 «Специальный репортаж». [12+]
14.10 Т/с **«ЖАЖДА»** [16+]
18.00 Главное с Ольгой Беловой
19.25 Док. сериал «Легенды советского сыска» [16+]
22.45 Док. сериал «Сделано в СССР» [6+]
23.00 «Фетисов». [12+]
23.45 Худ. фильм **«КАДКИНА ВСЯКИЙ ЗНАЕТ»** [0+]
01.20 Худ. фильм **«СКОРОСТЬ»** [12+]
02.50 Худ. фильм **«ДЕЙСТВУЙ ПО ОБСТАНОВКЕ!..»** [12+]
03.55 Худ. фильм **«СИЦИЛИАНСКАЯ ЗАЩИТА»** [6+]
05.25 Док. фильм «Звездный отряд» [12+]

ПРОГРАММА ПЕРЕДАЧ канала «Ивановское общественное телевидение»

Понедельник, 14 июня
00.00, 04.00, 09.00, 14.00 Киноклуб «Общественное достояние» [12+]
02.00 Без лишних слов [12+]
06.00, 07.00, 08.00, 11.00, 16.00, 19.00, 21.00, 23.00 Кстатиновости [12+]
06.15, 07.15, 08.15 Новый день [12+]
11.10, 16.10 За и против [12+]
11.30, 16.30 Со своей колокольни [12+]
12.00, 17.00 Дома хорошо [12+]
13.00, 18.00, 20.00, 22.00 ИОТ + ЦАРЬГРАД [12+]
19.10, 21.10, 23.10 Политический вопрос [12+]

Вторник, 15 июня
00.00, 04.00, 09.00, 14.00 Киноклуб «Общественное достояние» [12+]
02.00 Без лишних слов [12+]
06.00, 07.00, 08.00, 11.00, 16.00, 19.00, 21.00, 23.00 Кстатиновости [12+]
06.15, 07.15, 08.15 Новый день [12+]
11.10, 16.10 Политический вопрос [12+]
12.00, 17.00 Дома хорошо [12+]
13.00, 18.00, 20.00, 22.00 ИОТ + ЦАРЬГРАД [12+]
19.10, 21.10, 23.10 Экспертное мнение [12+]

Среда, 16 июня
00.00, 04.00, 09.00, 14.00 Киноклуб «Общественное достояние» [12+]
02.00 Без лишних слов [12+]
06.00, 07.00, 08.00, 11.00, 16.00, 19.00, 21.00, 23.00 Кстатиновости [12+]
06.15, 07.15, 08.15 Новый день [12+]
11.10, 16.10 Экспертное мнение [12+]
12.00, 17.00 Дома хорошо [12+]
13.00, 18.00, 20.00, 22.00 ИОТ + ЦАРЬГРАД [12+]
19.10, 21.10, 23.10 Трудная тема [12+]

Четверг, 17 июня
00.00, 04.00, 09.00, 14.00 Киноклуб «Общественное достояние» [12+]
02.00 Без лишних слов [12+]
06.00, 07.00, 08.00, 11.00, 16.00, 19.00, 21.00, 23.00 Кстатиновости [12+]
06.15, 07.15, 08.15 Новый день [12+]
11.10, 16.10 Трудная тема [12+]
12.00, 17.00 Дома хорошо [12+]
13.00, 18.00, 20.00, 22.00 ИОТ + ЦАРЬГРАД [12+]
19.10, 21.10, 23.10 Мы здесь живем [12+]

Пятница, 18 июня
00.00, 04.00, 09.00, 14.00 Киноклуб «Общественное достояние» [12+]
02.00 Без лишних слов [12+]
06.00, 07.00, 08.00, 11.00, 16.00, 19.00, 21.00, 23.00 Кстатиновости [12+]
06.15, 07.15, 08.15 Новый день [12+]
11.10, 16.10 Мы здесь живем [12+]
12.00, 17.00 Дома хорошо [12+]
13.00, 18.00, 20.00, 22.00 ИОТ + ЦАРЬГРАД [12+]
19.10, 21.10, 23.10 За и против [12+]
19.30, 21.30, 23.30 Со своей колокольни [12+]

Суббота, 19 июня
00.00 Лучшее за неделю [12+]

Воскресенье, 20 июня
00.00 Лучшее за неделю [12+]

«ЭВЕРЕСТ» [6+]

TV анонсы

Анимационный фильм
СТС, 17.25

Неизвестный науке мохнатый зверь сбегает из лаборатории, оказывается посреди шумного мегаполиса и в панике прячется на крыше одного из домов. Вскоре там его обнаруживает школьница Лу и, поняв, что находка хоть и дикая, но вполне симпатичная и, скорее всего, волшебная, решает во чтобы то ни стало помочь животному спастись от злых учёных и вернуться домой в горы. За девушкой случайно увязываются два соседских паренька, и вот уже весёлая компания держит путь к самой высокой горной вершине – Эвересту.

Домашний

06.30 «6 кадров». [16+]
06.40 Пять ужинов. [16+] Кулинарное шоу. Всего за 15 минут шеф-повар Андрей Бова приготовит пять вкусных ужинов.
06.55 Худ. фильм **«ПРОШУ ПОВЕРИТЬ МНЕ НА СЛОВО»** [16+] У Екатерины Суворовой была счастливая семья и любимая работа. Но всё это в прошлом. Однажды она обнаружила своего мужа в луже крови. Не в состоянии вспомнить, что же произошло, она позвонила в полицию и призналась в том, чего никак не могла совершить...
11.10 Худ. фильм **«ПУАНТЫ ДЛЯ ПЛЮШКИ»** [16+]
15.10 Худ. фильм **«УКУС ВОЛЧИЦЫ»** [16+]
19.00 Т/с **«ЧЁРНО-БЕЛАЯ ЛЮБОВЬ»** [16+]
22.20 Худ. фильм **«ГОРНИЧНАЯ»** [16+]
02.35 Т/с **«ТРИ СЕСТРЫ»** [16+]
05.40 Док. сериал «Эффект Матроны» [16+]

ТВ3

06.00 Мультфильмы [0+]
08.30 Новый день. [12+]
09.00, 10.00, 11.00 Т/с **«КАСЛ»** [12+]
11.45 **«ЗВЕЗДНЫЕ ВРАТА»** [6+]
14.15 **«ТЕРМИНАТОР: СУДНЫЙ ДЕНЬ»** [16+]
17.00 **«СОЛДАТ»** [16+]
19.00 **«ВТОРЖЕНИЕ»** [16+]
21.00 **«БЮРО ЧЕЛОВЕЧЕСТВА»** [16+]
23.00 **«ВОЗВРАЩЕНИЕ»** [16+] Компания молодых людей собирается провести уик-энд в домике на озере. Загрузив вещи, они отправляются в дорогу. По пути им встречается местный охотник - человек нелюдимый и резкий. Прибыв на место, ребята начинают устраиваться в новом жилище. А тем временем, по всей Земле начинают наблюдать странные погодные явления. Никто и не предполагает, что Земле грозит нашествие инопланетян...
01.00 **«КОБРА»** [16+]
02.15 **«РОНИН»** [16+]
04.15, 05.00 Т/с **«БАШНЯ. НОВЫЕ ЛЮДИ»** [16+]

Внимание! За содержание телепрограммы редакция газеты ответственности не несет. В программе возможны изменения по усмотрению телеканалов.

ОТР

06.00, 16.05 «Большая страна» [12+]
06.50, 18.30, 03.55 «Домашние животные» [12+]
07.20, 01.45 «За дело!» [12+]
08.00 «От прав к возможностям» [12+]
08.15, 14.45, 15.05 «Календарь» [12+]
09.10, 21.55 «Вспомнить всё» [12+]
09.40 «Гамбургский счёт» [12+]
10.05 Спецпроект ОТР ко Дню медицинского работника. «Врачебные истории» [12+]
10.50 Худ. фильм **«ВРАЧА ВЫЗЫВАЛИ?»** [12+]
12.05 «Легенды Крыма» [12+]
12.30, 13.05, 02.25 Худ. фильм **«ШАНТАЖИСТ»** [12+]
13.00, 15.00 Новости
14.05 Худ. фильм **«СПОКОЙНЫЙ ДЕНЬ В КОНЦЕ ВОЙНЫ»** [6+]
15.45 «Среда обитания» [12+]
17.00 «Имею право!» [12+]
17.30 Док. фильм «Забытый полководец» [6+]
18.00 «Активная среда» [12+]
19.00, 01.00 «ОТРажение недели» [12+]
19.45 «На рубеже. Врачам России посвящается» [12+]
20.20 Худ. фильм **«ЗАВТРА БЫЛА ВОЙНА»** [12+]
22.20, 04.25 Худ. фильм **«ИВАНОВО ДЕТСТВО»** [0+]
00.00 «Титаны XX века» [12+]

Мир

05.00 Т/с **«УБИТЬ СТАЛИНА»** [16+]
06.10 Худ. фильм **«ЭКИПАЖ МАШИНЫ БОЕВОЙ»**
07.40 Док. фильм «Заживо сожженные. Истории белорусских деревень» [12+]
09.25 «ФазендаЛайф» [12+]
10.00, 16.00 Новости
10.10, 16.15, 19.30, 01.00 Т/с **«МОЛОДАЯ ГВАРДИЯ»** [12+]
1942-1943 годы. Небольшой городок Краснодон оккупирован немецкими войсками. Вчерашние школьники создают подпольную организацию и начинают свою борьбу против немецко-фашистских захватчиков.
18.30, 00.00 Итоговая программа «Вместе»
02.05 Худ. фильм **«ЖИВЫЕ И МЕРТВЫЕ»** [12+]
Журналиста Ивана Синцова известие о начале войны застает во время южного отпуска. Как фронтовой корреспондент он становится свидетелем тяжелых событий первых месяцев войны – многочисленных отступлений 1941 года.

Ретро

06.00, 07.05, 22.25, 23.40 Худ. фильм **«БЛАГОЧЕСТИВАЯ МАРТА»** [12+]
08.20, 05.45 Док. фильм «Русская классика» [12+]
08.50 Мультфильмы [6+]
09.30 Худ. фильм **«БАЛЕРИНА НА КОРАБЛЕ»** [0+]
09.45, 00.55 Худ. фильм **«ГОРОД ЗАЖИГАЕТ ОГНИ»** [16+]
11.35 Док. фильм «Папа», или «Золотая рыбка» академика Исанина» [12+]
12.15 Док. фильм «Сыны России: я – наш человек. Джон Кописки» [12+]
13.10 М/ф «Сокровища затонувших кораблей» [6+]
13.30 М/ф «Замок лгунов» [6+]
13.45 М/ф «С бору по сосенке» [0+]
14.05 Худ. фильм **«ПОСЛЕ СВАДЬБЫ»** [12+]
15.55 Худ. фильм **«КОРОЛЬ В НЬЮ ЙОРКЕ»** [12+]
17.50, 02.30 Худ. фильм **«ДОЛГАЯ СЧАСТЛИВАЯ ЖИЗНЬ»** [12+]
19.15 Док. фильм «Летописец уходящей Руси. Павел Корин. Реквием» [12+]
20.10, 03.45 Худ. фильм **«МЕСЬЕ ВЕРДУ»** [12+]

Discovery

06.00, 17.55, 18.25, 18.50 Как это сделано? [12+]
06.25, 06.45, 07.15, 07.40, 08.05, 08.30 Удивительный мир животных [12+]
09.00 Джереми Уэйд: тайны океана [16+]
09.50 Инженерные просчеты: работа над ошибками [12+]
10.45 Голые и напуганные XL [16+]
11.40 Взрывая историю [12+]
12.35 На дне океана [16+]
13.25 Штаб-квартиры Гитлера [16+]
14.20 Голые и напуганные [16+]
15.15 Эд Стаффорд: голое выживание [16+]
16.10 Аэропорт Варшавы [12+]
17.05, 17.30 Как это устроено? [12+]
19.20 Смертельный улов [16+]
20.10 Полиция Испании [16+]
21.05 Стальные парни [12+]
22.00 Реставраторы [12+]
22.55 Металлоломщики [12+]
23.45, 00.15, 00.40, 01.05, 01.30, 01.55 Битва за недвижимость [12+]
02.15, 03.00 Крутой тюнинг [12+]
03.45 Крутой Чед [12+]
04.30 Турбодуэт [12+]
05.15 Фургон мечты [12+]
05.40 Фургон мечты [12+]

Карусель

05.00 М/с «Тима и Тома» [0+]
Двое друзей – бегемотик Тимы и слонёнок Тома – обаятельные и трогательные малыши, познающие окружающий их мир, в котором возможно всё: встретить пришельца из космоса, найти таинственную пещеру, прямо на глазах вырастить дерево и, играя, превратиться в силача. Представить себя в любой роли и ситуации — для Тимы и Томы нет ничего невозможного, как нет предела и детской фантазии.
06.55 «Жужжалка» [0+]
07.00 «С добрым утром, малыши!» [0+]
07.30 «Жужжалка» [0+]
07.35 М/с «Смешарики. Спорт» [0+]
09.00 «Еда на ура!» [0+]
09.20 М/с «Монсики» [0+]
10.45 «Проще простого!» [0+]
11.05 М/с «Китти не кошка» [6+]
12.25 М/с «Ми-ми-мишки» [0+]
15.00 «Ералаш» [0+]
16.05 М/с «Приключения Барби в доме мечты» [0+]
16.30 М/с «Радужный мир Руби» [0+]
17.00 М/с «Лунтик и его друзья» [0+]
19.00 М/с «Волшебная кухня» [0+]
20.30 «Спокойной ночи, малыши!» [0+]
20.45 М/с «Зебра в клеточку» [0+]
22.05 М/с «Радужно-бабочково-единорожная кошка» [6+]
22.30 М/с «Бен 10» [12+]
22.50 М/с «Губка Боб квадратные штаны» [6+]
23.15 М/с «Шоу Тома и Джерри» [6+]
00.45 «Ералаш» [0+]
02.50 М/с «Барбоскины» [0+]
03.55 М/с «Котики, вперёд!» [0+]

Усадьба

06.00 У мангала [12+]
06.30 ...и компот! [12+]
06.45 Кашеварим [12+]
07.00 Побег из города [12+]
07.30 Тихая моя родина [12+]
08.00, 12.05, 16.05, 20.05, 00.10, 04.20 Лучки-пучки [12+]
08.20, 12.25, 16.25, 20.25, 00.30, 04.35 Готовим на природе [12+]
08.35 Варенье [12+]
08.55, 12.55, 16.55, 21.00, 01.05 Старинные русские усадьбы [12+]
09.25 Безопасность [12+]
09.55 У мангала [12+]
10.25 ...и компот! [12+]
10.45 Кашеварим [12+]
11.00 Побег из города [12+]
11.30 Тихая моя родина [12+]
12.40 Варенье [12+]
13.25 Безопасность [12+]
13.55 У мангала [12+]
14.25 ...и компот! [12+]
14.45 Кашеварим [12+]
15.00 Побег из города [12+]
15.30 Тихая моя родина [12+]
16.40 Варенье [12+]
17.30 Безопасность [12+]
18.00 У мангала [12+]
18.30 ...и компот! [12+]
18.45 Какая дичь! [12+]
19.05 Побег из города [12+]
19.35 Тихая моя родина [12+]
20.40 Варенье [12+]
21.30 Безопасность [12+]
22.00 У мангала [12+]
22.35 ...и компот! [12+]
22.50 Кашеварим [12+]
23.10 Побег из города [12+]
23.40 Тихая моя родина [12+]
00.50 Варенье [12+]
01.35 Безопасность [12+]
02.05 Вокруг сыра [12+]
02.20 У мангала [12+]
02.50 ...и компот! [12+]
03.05 Кашеварим [12+]
03.20 Побег из города [12+]
03.50 Тихая моя родина [12+]
04.50 Варенье [12+]
05.30 Безопасность [12+]
05.05 Старинные русские усадьбы [12+]

Спас

05.00 «День патриарха» [0+]
05.10 «Свое с Андреем Даниленко» [6+]
05.40 Мультфильмы на Спасе [0+]
05.55 Худ. фильм **«ОСТРОВ»** [16+]
08.20 «Простые чудеса» [12+]
09.10 «Профессор Осипов» [0+]
10.00 Божественная литургия. Прямая трансляция [0+]
12.45 «Завет» [6+]
13.50 «Пилигрим» [6+]
14.20 «Украина, которую мы любим» [12+]
14.50 «Троица». Цикл «Праздники» [0+]
15.20 Худ. фильм **«ПРИТЧИ-2»** [0+]
Люди зачастую болезненно относятся к критике. Как ни странно, но человек верующий — тоже. Даже ошибаясь, он ревностно отстаивает свою позицию.
16.35 Док. фильм «Люди Света» [16+]
17.05 «Бесогон». Авторская программа Никиты Михалкова [16+]
18.00 «Главное с Анной Шафран». Новости на Спасе [16+]
19.45 Худ. фильм **«ВЕРНОСТЬ»** [6+]
21.25 «Парсуна» с Владимиром Легойдой [6+]
22.25, 01.50 «Щипков» [12+]
22.55 «Лица церкви» [6+]
23.10 «День патриарха» [0+]
23.25 «Служба спасения семьи» [16+]
00.15 «Главное с Анной Шафран». Новости на Спасе [16+]
02.20 «Завет» [6+]
03.15 «В поисках Бога» [6+]
03.45 «Лица церкви» [6+]
04.00 Мультфильмы на Спасе [0+]
04.45 «Тайны сказок» [0+]

National Geographic

06.00 Научные глупости [16+]
06.20 Научные глупости [16+]
06.45, 07.35, 08.20 Техасский улов [16+]
09.10 Международный аэропорт Дубай [16+]
10.00 Activate: глобальное гражданское движение [16+]
10.55 Activate: глобальное гражданское движение [16+]
11.50 Авто-SOS [16+]
12.40 Авто-SOS [16+]
13.30 Авто-SOS [16+]
14.20 Космос: возможные миры [16+]
15.10 Космос: возможные миры [16+]
16.00 Космос: возможные миры [16+]
16.50 В дикой природе с Беаром Гриллсом [16+]
17.40 В дикой природе с Беаром Гриллсом [16+]
18.30 В дикой природе с Беаром Гриллсом [16+]
19.20 В дикой природе с Беаром Гриллсом [16+]
20.10 Необычные промыслы [16+]
21.00 Служба безопасности аэропорта: Рим [16+]
21.50 Служба безопасности аэропорта: Бразилия и Перу [16+]
22.40 Служба безопасности аэропорта: Бразилия и Перу [16+]
23.40, 00.30 Настоящий суперкар [16+]
01.20 Авто-SOS [16+]
02.00 Осушить океан [16+]
02.45 Осушить океан [16+]
03.35 Авто-SOS [16+]
04.20 Антарктика [16+]
05.10 Антарктика [16+]

Матч! Страна

06.00 Волейбол. Лига наций. Женщины. Россия – США [0+]
07.50, 10.15, 13.30, 15.55 Новости
07.55 «Академия надежд» [12+]
08.25, 22.30 «Неизведанная хоккейная Россия» [12+]
08.55 «Лига Легенд. Последняя первая пятёрка» [12+]
09.15, 13.35 Автоспорт. Российская серия кольцевых гонок. Туринг-лайт [0+]
10.20 «Мисс тройной прыжок» [12+]
10.35 Автоспорт. Дрифт. Международный кубок FIA [0+]
11.30, 03.45 Автоспорт. Российская серия кольцевых гонок. Туринг. Гонка 1-я [0+]
12.35 «Большая вода Александра Попова» [12+]
13.00, 23.00 Спортивная неделя [12+]
14.40, 03.25 «Первопроходцы. Скалолазание» [12+]
15.00 «Десятка! Легенды парного и одиночного фигурного катания» [12+]
15.15 «Детский вопрос. Карякин» [0+]
15.35 «Силы есть» [12+]
16.00, 04.50 Автоспорт. Российская серия кольцевых гонок. Туринг. Гонка 2-я [0+]
17.05 Страна смотрит спорт [12+]
17.30 «Нефутбольные истории» [12+]
18.00 «Вид сверху» [12+]
18.30 Смешанные единоборства. AMC Fight Nights [16+]
20.40 Волейбол. Лига наций. Женщины. Россия – Польша [0+]
23.30 Конный спорт. Скачки. Большой Летний Приз [0+]
01.35 Баскетбол. Чемпионат Европы. Женщины. Россия – Франция [0+]

Disney

05.00, 04.35 Музыка на Канале Disney [6+]
05.15 М/с «Русалочка» [6+]
05.40 М/с «Аладдин» [0+]
06.05 М/с «Легенда о Тарзане» [6+]
06.25 М/с «Тимон и Пумба» [6+]
06.50 М/с «Чудеса на виражах» [0+]
07.20 М/с «Чип и Дейл спешат на помощь» [6+]
07.55 М/с «Лило и Стич» [0+]
08.50 М/с «Пес Пэт» [6+]
09.00 «Доброе утро с Микки» [0+]
11.00 М/с «Пес Пэт» [6+]
11.10, 03.00 М/ф «Алиса в стране чудес» [0+]
Убежав из дома, Алиса увидела под старой яблоней большого белого кролика, одетого в куртку и жилет. Достав из кармана часы, кролик торопливо скрылся в подозрительно темной норе. Набравшись смелости, Алиса шагнула вслед за ним... и попала в чудесный сказочный мир, где сбываются самые несбыточные фантазии.
12.55 М/ф «Монстр в Париже» [6+]
14.45 М/с «Леди Баг и суперкот: Нью-Йорк. Союз героев» [6+]
16.05 М/с «Леди Баг и суперкот: Шанхай. Легенда о Леди Драконе» [6+]
17.20 М/ф «Холодное сердце» [0+]
19.30 М/ф «Анастасия» [12+]
21.45 Худ. фильм **«НЯНЯ-3. ПРИКЛЮЧЕНИЯ В РАЮ»** [6+]
23.40 Худ. фильм **«ЗВЕЗДА СЦЕНЫ»** [12+]
01.20 Худ. фильм **«ВЫПУСКНОЙ»** [12+]

TV1000

05.20, 02.30 Худ. фильм **«ДЕВУШКА ИЗ ДЖЕРСИ»** [16+]
07.15, 04.05 Худ. фильм **«ЧУЖОЙ БИЛЕТ»** [12+]
09.05, 00.35 Худ. фильм **«МАРЛИ И Я»** [12+]
11.05 Худ. фильм **«ВАСАБИ»** [16+]
12.40 Худ. фильм **«ГОЛОДНЫЕ ИГРЫ: СОЙКА-ПЕРЕСМЕШНИЦА. ЧАСТЬ I»** [16+]
14.45 Худ. фильм **«ГОЛОДНЫЕ ИГРЫ: СОЙКА-ПЕРЕСМЕШНИЦА. ЧАСТЬ II»** [16+]
17.05 Худ. фильм **«БЫСТРЫЙ И МЕРТВЫЙ»** [16+]
19.00 Худ. фильм **«ПОЕЗД НА ЮМУ»** [16+]
21.05 Худ. фильм **«ОТЧАЯННЫЙ»** [16+]
22.55 Худ. фильм **«ОДНАЖДЫ В МЕКСИКЕ»** [16+]

TV1000 Русское кино

05.30 Худ. фильм **«РОБО»** [6+]
07.00 **«НЕБЕСНЫЙ СУД»** [16+]
08.40, 10.25 **«НЕБЕСНЫЙ СУД. ПРОДОЛЖЕНИЕ»** [12+]
12.10 **«8 ПЕРВЫХ СВИДАНИЙ»** [16+]
13.45 **«8 НОВЫХ СВИДАНИЙ»** [12+]
15.15 **«8 ЛУЧШИХ СВИДАНИЙ»** [12+]
17.00 Худ. фильм **«БОЙ С ТЕНЬЮ»** [16+]
19.15 Худ. фильм **«БОЙ С ТЕНЬЮ-2: РЕВАНШ»** [16+]
21.35 Худ. фильм **«БОЙ С ТЕНЬЮ 3D: ПОСЛЕДНИЙ РАУНД»** [16+]
23.45 Худ. фильм **«АНТИКИЛЛЕР»** [16+]
01.40 Худ. фильм **«ЛЮБОВНИЦЫ»** [16+]
03.10 Худ. фильм **«Я ХУДЕЮ»** [16+]
04.45 Худ. фильм **«О ЧЕМ МОЛЧАТ ДЕВУШКИ»** [12+]

Че

06.00 Улетное видео [16+]
06.20 Супершеф [16+]
Его задача – за 24 часа превратить убыточное заведение в процветающее, чего бы это ему ни стоило.
07.00 Улетное видео. Лучшее [16+]
09.00 Утилизатор [16+]
09.30 Утилизатор [12+]
10.00 Утилизатор [16+]
10.30 Утилизатор [12+]
11.00 Т/с **«ДАЛЬНОБОЙЩИКИ»** [12+]
20.30 «+100500» [16+]
23.00 «+100500» [18+]
00.30 Шутники [16+]
01.00 Худ. фильм **«ОДНАЖДЫ В МЕКСИКЕ. ОТЧАЯННЫЙ-2»** [16+]
02.50 Улетное видео [16+]

Пятница

05.00 Орел и решка. По морям-2 [16+]
08.00 Орел и решка. Россия-2 [16+]
09.00 Орел и решка. Чудеса света-4 [16+]
10.00 Мир наизнанку. Пакистан [16+]
12.00 Орел и решка. Земляне [16+]
13.00 На ножах [16+]
22.30 ДНК-шоу-2 [16+]
23.10 Худ. фильм **«МИЛЛИОНЕР ИЗ ТРУЩОБ»** [16+]
Джамал Малик, 18-летний сирота из трущоб в Мумбаи, всего в одном шаге от победы в телеигре «Кто хочет стать миллионером?»
02.00 Худ. фильм **«РЭМБО-3»** [16+]
03.35 Орел и решка. Кругосветка [16+]

Евроспорт

01.00 Ралли. ERC. Польша [12+]
01.30, 04.00, 08.00, 10.35 Велоспорт. Женщины. Групповая гонка [12+]
02.30 Снукер. Чемпионат мира. 1/2 финала [6+]
05.00 Велоспорт. Классика [12+]
06.00 Автогонки. World Endurance. Портимау [12+]
09.30 Олимпийские игры [12+]
12.30, 13.45, 20.00, 21.00 Гребной слалом. Кубок мира [6+]
14.15 Велоспорт. Мужчины. Гонка на время [12+]
15.15 Велоспорт. Мужчины. Групповая гонка [12+]
18.00 Олимпийские игры [12+]
19.00 Олимпийские игры [12+]
22.00 Автогонки. ETCR. Италия [12+]
23.00 Автогонки. Формула Е [12+]
23.30 Автогонки. Формула Е [12+]

Дом Кино

05.25 Худ. фильм **«СНЕГУРОЧКА»** [12+]
07.00 А/ф «Три богатыря. Ход Конем» [6+]
08.30 А/ф «Иван Царевич и Серый Волк» [6+]
10.05 А/ф «Иван Царевич и Серый Волк-2» [6+]
11.30 А/ф «Конь Юлий и большие скачки» [6+]
13.00 Худ. фильм **«СОЛДАТ ИВАН БРОВКИН»** [12+]
14.40 Худ. фильм **«ИВАН БРОВКИН НА ЦЕЛИНЕ»** [12+]
16.30 Т/с **«СВАТЫ»** [16+]
23.00 Худ. фильм **«Я ХУДЕЮ»** [16+]
00.55 Худ. фильм **«ЛЮБИТ – НЕ ЛЮБИТ»** [16+]
02.25 Худ. фильм **«КАЗУС КУКОЦКОГО»** [16+]

«МЕЛФОН-ИВАНОВО»
Лиц. № 37-01-000220
Современные цифровые
СЛУХОВЫЕ АППАРАТЫ
заушные, внутриушные, внутриканальные
СКИДКИ
на аппараты фирмы PHONAK
Гарантийный и послегарантийный ремонт
Заключение для МСЭ
Выезд врача на дом
При покупке от 3-х упаковок батареек доставка по городу – бесплатно
РЕКЛАМА
ул. 1-я Меланжевая, 1
(6-я поликлиника, 2-й этаж, каб. 33)
Тел.: 8 (4932) 45-20-03, 8-920-347-91-77
ИНФОРМАЦИЯ О ПРОТИВОПОКАЗАНИЯХ – НА ПРИЕМЕ У ВРАЧА. НЕОБХОДИМО ОЗНАКОМИТЬСЯ С ИНСТРУКЦИЕЙ

8-920-672-25-86
ОТДЕЛ РЕКЛАМЫ «ИГ»