ПЕРВЫЙ КАНАЛ

- 5.00 Новости.
- 5.05 «Доброе утро!»
- 9.00 Новости.
- 9.20 «Малахов +».
- 10.20 «Модный приговор».
- 11.20 «Контрольная закупка».
- 12.00 Новости.
- 12.20 **«УБОЙНАЯ СИЛА»**. Сериал (Сериал)
- 13.20 «Детективы».
- 14.00 Другие новости.
- 14.20 «Понять. Простить».
- 15.00 Новости.
- 15.20 **«ОГОНЬ ЛЮБВИ»**. Сериал (Сериал)
- 16.10 «Давай поженимся!»
- 17.00 «Федеральный судья».
- 18.00 Новости.
- 18.20 «Жди меня».
- 19.10 **«СЛЕД»**. Сериал
- 20.00 **«МОНТЕКРИСТО»**. Сериал (Сериал)
- 21.00 «Время».
- 21.30 **«ДВЕ СУДЬБЫ. НОВАЯ ЖИЗНЬ»**. Сериал (Сериал)
- 22.30 «Наталья Гундарева. Наша Наташа». Док. фильм
- 23.30 Новости.
- 23.50 «Большая игра».
- 0.50 «Гении и злодеи».
- 1.20 **«БОЛЬШОЕ РАЗОЧАРОВАНИЕ»**. Х/ф
- 3.00 Новости.
- 3.05 **«СНАЙПЕР. ОКРУГ КОЛУМБИЯ. 23 ДНЯ СТРАХА»**. Х/ф (Фильм)

РОССИЯ Тула

- 5.00 «Доброе утро, Россия!»
- 6.07 **, 6.35, 7.07, 7.35, 8.05, 8.30** «Местное время. Вести-Тула»
- 8.55 **«САЙД-СТЕП»**. Х/ф
- 10.45 «Вести».
- 11.00 «Вести».
- 11.20 «Местное время. Вести – Тула».
- 11.40 Мультфильмы: **«Леопольд и золотая рыбка»**, **«Клад кота Леопольда»**.
- 12.05 **«САМАЯ КРАСИВАЯ»**. Сериал (Сериал)
- 14.00 «Вести».
- 14.20 «Местное время. Вести – Тула».
- 14.40 **«САМАЯ КРАСИВАЯ»**. Сериал (Сериал)
- 16.30 «Кулагин и партнеры».
- 17.00 «Вести».
- 17.30 «Местное время. Вести – Тула».
- 17.50 «Вести».
- 18.05 **«ЖЕНЩИНА БЕЗ ПРОШЛОГО»**. Сериал (Сериал)
- 19.00 **«РОДНЫЕ ЛЮДИ»**. Сериал
- 20.00 «Вести».
- 20.30 «Местное время. Вести – Тула».
- 20.50 «Спокойной ночи, малыши!»
- 21.00 **«САМАЯ КРАСИВАЯ 2»**. Сериал (Сериал)
- 22.50 «Городок».
- 23.50 «Вести +».
- 0.10 «Честный детектив».
- 0.40 «Синемания».
- 1.10 «Дорожный патруль».
- 1.30 **«ПОБЕГ»**. Х/ф (США).
- 3.20 **«ВОСЕМЬ ГОЛОВ В ОДНОЙ СУМКЕ»**. Комедия (США). (Фильм)
- 4.45 «Вести».

НТВ

- 6.00 «Сегодня утром».
- 9.00 «Следствие вели...»
- 10.00 «Сегодня».
- 10.20 «Наказание. Русская тюрьма вчера и сегодня». Док. фильм
- 10.55 «Кулинарный поединок».
- 11.55 «Квартирный вопрос».
- 13.00 «Сегодня».
- 13.30 **«ХОРОШИЕ ПАРНИ»**. Сериал (Сериал)
- 15.30 «Чрезвычайное происшествие». Обзор.
- 16.00 «Сегодня».
- 16.30 **«ВОЗВРАЩЕНИЕ МУХТАРА»**. Сериал (Сериал)
- 18.30 «Чрезвычайное происшествие». Обзор.
- 19.00 «Сегодня».
- 19.40 **«ПЛАТИНА»**. Сериал
- 20.40 **«ЧАС ВОЛКОВА»**. Сериал
- 21.40 **«ЗАКОН И ПОРЯДОК»**. Сериал (Сериал)
- 22.40 «Сегодня».
- 23.05 **«ПРОКЛЯТЫЙ РАЙ 2»**. Сериал (Сериал)
- 0.00 «Профессия – репортер». Дневник Всероссийского конкурса.
- 0.15 «Школа злословия». Эдгар и Аскольд Запашные.
- 1.10 «Quattroruote».
- 1.45 **«У ОПАСНОЙ ЧЕРТЫ»**. Х/ф (Фильм)
- 3.35 «Преступление в стиле модерн».
- 4.15 **«2,5 ЧЕЛОВЕКА»**. Сериал (США). (Сериал)
- 5.05 **«ХОЛМ ОДНОГО ДЕРЕВА 4»**. Сериал (США). (Сериал)

СТС Тула

- 6.00 **«ЗЕНА – КОРОЛЕВА ВОИНОВ»**. Сериал (Сериал)
- 6.55 **, 13.00 «СМЕШАРИКИ»**. Мультсериал
- 7.00 **, 11.00, 17.00 «МОЯ ПРЕКРАСНАЯ НЯНЯ»**. Сериал (Сериал)
- 7.30 **, 9.30, 19.00 «ПАПИНЫ ДОЧКИ»**. Сериал (Сериал)
- 8.00 **, 20.00 «РЫЖАЯ»**. Сериал (Сериал)
- 9.00 **, 18.30** Истории в деталях.
- 10.00 **«КТО В ДОМЕ ХОЗЯИН?»**. Сериал (Сериал)
- 12.00 **, 4.00 «ЗАЧАРОВАННЫЕ»**. Сериал (Сериал)
- 13.30 **, 0.00** Городские истории
- 13.50 **, 0.20** Музыка на канале
- 14.00 **«ЗОРРО. ПОКОЛЕНИЕ ЗЕТ»**. Мультсериал
- 14.30 **«ОБАН. ЗВЕЗДНЫЕ ГОНКИ»**. Мультсериал
- 15.00 **«ЛЮДИ В ЧЕРНОМ»**. Мультсериал
- 15.30 **«КЛУБ «ВИНКС» – ШКОЛА ВОЛШЕБНИЦ»**. Мультсериал
- 16.00 **«ХАННА МОНТАНА»**. Сериал (Сериал)
- 16.30 «Галилео».
- 17.30 **«ЖНЕЦ»**. Сериал
- 21.00 «Ранетки».
- 21.58 Скажи!
- 22.00 **«ДОБЕЙСЯ УСПЕХА»**. Х/ф (США). (Фильм)
- 0.30 Кино в деталях.
- 1.30 **«БЕГЛЕЦЫ»**. Сериал
- 4.50 Музыка.

КУЛЬТУРА

- 7.00 Канал «Евроньюс».
- 10.00 **, 19.30, 23.30** «Новости культуры».
- 10.20 «В главной роли...»
- 10.40 **, 1.35, 2.50** Программа передач.
- 10.50 **«СКАЗАНИЕ О ХРАБРОМ ХОЧБАРЕ»**. Х/ф (Фильм)
- 12.25 «Памуккале. Чудо природы античного Хиераполиса». Д/ф
- 12.45 «Книга года 2008».
- 13.25 **«МЕСЬЕ ЛЕНУАР, КОТОРЫЙ...»** Телеспектакль (Фильм)
- 16.00 **«ВОКРУГ СВЕТА С ВИЛЛИ ФОГОМ»**. Мультсериал
- 16.25 Мультфильм
- 16.35 **«СКИППИ»**. Сериал
- 17.00 «Человек и львы». Док. сериал
- 17.20 «Пленницы судьбы». Ю. Самойлова.
- 17.50 «Гораций». Док. фильм
- 18.00 «Фаунтейнское аббатство». Док. фильм (Германия).
- 18.15 «Достояние республики». Деревянное зодчество Иркутска.
- 18.30 «БлокНОТ».
- 19.00 «Ночной полет».
- 19.50 **«ВОЙНА И МИР»**, 1-я серия. Х/ф **«Андрей Болконский»**. (Фильм)
- 22.15 «Тем временем».
- 23.10 **, 2.30** «Виллемстад. Маленький Амстердам на Карибах». Док. фильм (Германия).
- 23.50 **«РАЗУМ И ЧУВСТВО»**, 1-я серия. Х/ф (Фильм)
- 1.10 «Где Захар?»
- 1.40 «Время». Док. Сериал.

ТНТ Тула

- 6.00 **«МОЕ ВТОРОЕ «Я»**, 29-я серия. Сериал (Сериал)
- 6.55 «Глобальные новости».
- 7.00 **, 19.00** «Такси».
- 7.30 **, 8.20, 14.20, 19.50, 0.45** ТулаLive
- 7.40 Мультфильм
- 8.00 **, 14.00, 0.25** Тула. Инструкция по применению
- 8.30 «Интуиция».
- 9.30 **, 10.00, 18.00, 20.00 «СЧАСТЛИВЫ ВМЕСТЕ»**. Сериал (Сериал)
- 10.30 **«САША+МАША»**. Сериал
- 11.00 **«ШОУ РЕНА И СТИМПИ»**, 11-я серия. Мультсериал
- 11.30 **«ДЕТКИ ПОДРОСЛИ»**, 37-я серия. Мультсериал
- 12.00 **«ПРИКЛЮЧЕНИЯ ДЖИММИ НЕЙТРОНА, МАЛЬЧИКА-ГЕНИЯ»**, 57-я серия. Мультсериал
- 12.30 **«ГУБКА БОБ КВАДРАТНЫЕ ШТАНЫ»**, 56-я серия. Мультсериал
- 13.00 **«НОЙ ЗНАЕТ ВСЕ»**. Мультсериал
- 13.30 «Такси в Питере».
- 14.30 **, 21.00, 23.55, 4.45** «Дом 2».
- 15.35 **«ИСТОРИЯ О ТРИСТАНЕ И ИЗОЛЬДЕ»**. Мелодрама (Фильм)
- 18.30 **, 20.30 «УНИВЕР»**. Сериал (Сериал)
- 19.30 «Крутящий момент». Автомобильная программа
- 22.00 **«ДЕВЯТЬ ЯРДОВ»**. Комедия (Фильм)
- 0.55 «Смех без правил».
- 2.00 **«ПРЯМАЯ И ЯВНАЯ УГРОЗА»**. Боевик (США). (Фильм)

ТВ ЦЕНТР

- 6.00 «Настроение».
- 7.00 «Настроение. Тула».
- 8.30 **, 18.15** «История государства Российского».
- 8.35 **«ЗА ВИТРИНОЙ УНИВЕРМАГА»**. Х/ф (Фильм)
- 10.25 «Кумиры и фанаты. От любви до ненависти». Док. фильм
- 11.10 **, 15.10, 17.50, 18.40** «Петровка, 38».
- 11.30 **, 14.30, 17.30, 19.50, 20.30, 23.40** «События».
- 11.45 **«ВОКЗАЛ ДЛЯ ДВОИХ»**, 1-я и 2-я серии. Х/ф (Фильм)
- 14.45 «Деловая Москва».
- 15.30 **«ИНСПЕКТОР МОРС»**. Сериал (Великобритания). (Сериал)
- 16.30 «Тайные общества». Док. фильм. Фильм 1.
- 18.20 Мультфильм
- 19.00 «События. Тула» с субтитрами.
- 19.25 «Свое мнение».
- 19.35 «Отличные новости».
- 19.55 «Реальные истории». «Звезда за решеткой».
- 21.00 **«ЖЕНЩИНА ЖЕЛАЕТ ЗНАТЬ»**. Сериал (Сериал)
- 21.55 «Сто вопросов взрослому». Е. Воробей.
- 22.45 «Момент истины».
- 0.15 «Москва Первопрестольная», 2-я серия. Док. фильм
- 0.45 «Ничего личного». Ячейка общества.
- 1.35 **«Я ШАГАЮ ПО МОСКВЕ»**. Х/ф (Фильм)

БИБИГОН

- 4.30 **, 9.30, 18.30 «КАПИТАН НЕМО»**, 1-я серия. Х/ф (Фильм)
- 5.40 **, 10.40, 19.40, 6.00, 11.00, 20.00, 7.55, 16.25** Мультфильм
- 6.15 **, 7.00, 8.15** «Зарядка с чемпионом».
- 6.35 **, 11.10, 20.10 «ЯКАРИ»**. Мультсериал (Франция).
- 6.45 **, 12.25** «Это моя семья».
- 7.15 **, 12.00, 20.40 «АРГАЙ»**. Мультсериал (Франция).
- 7.40 «Мастер спорта».
- 8.30 **, 11.20** «Русский язык с Хрюшей и...»
- 8.40 **, 11.45, 15.45** «Академия художеств».
- 9.00 **, 15.20, 21.05 «ЧАРОДЕЙ. СТРАНА ВЕЛИКОГО ДРАКОНА»**. Сериал. (Сериал)
- 11.35 «Забавная наука».
- 12.40 **, 0.10** «Есть такая профессия».
- 13.10 **, 18.00** Викторина «Ступени».
- 13.35 **, 22.30** «Говорим без ошибок».
- 13.50 **, 22.40** «Нарисованные и100рии».
- 14.00 **, 21.35 «СТАРШЕКЛАССНИКИ»**. Сериал (Сериал)
- 14.55 **, 22.55 «ЗАТЕРЯННЫЕ НА ОСТРОВЕ»**. Сериал (Сериал)
- 16.00 **«ВОКРУГ СВЕТА С ВИЛЛИ ФОГОМ»**. Мультсериал
- 16.35 **«СКИППИ»**. Сериал
- 17.00 **, 23.45** «Человек и львы». Д/с
- 17.30 «История России». Лекции.
- 20.30 «Спокойной ночи, малыши!»
- 23.20 «Назад к природе». Д/с

РЕН ТВ Тула

- 6.00 **«АГЕНТСТВО 2»**. Сериал
- 6.30 **, 12.00, 5.10** «Мексиканские призраки», Док. фильм. ч. 1.
- 7.00 «Выжить в мегаполисе».
- 7.30 **, 13.00** «Званый ужин».
- 8.30 **, 21.00 «СОЛДАТЫ. НОВЫЙ ПРИЗЫВ»**. Сериал (Сериал)
- 9.30 **, 12.30, 16.30, 19.30, 23.30** «24».
- 10.00 **, 18.00** «В час пик».
- 11.00 «Час суда».
- 14.00 **«ТЕМНЫЕ ВОДЫ»**. Ужасы (Япония). (Фильм)
- 16.00 «Пять историй»: «Рейдер» значит захватчик».
- 17.00 **, 20.00 «ОПЕРА. ХРОНИКИ УБОЙНОГО ОТДЕЛА»**. Сериал (Сериал)
- 19.00 «Экстремальный протокол»
- 19.20 Музыка на канале
- 19.30 Тульская Служба Новостей
- 22.00 **, 4.10** «Громкое дело»: «Закон бития».
- 23.00 «Вечер с Тиграном Кеосаяном».
- 0.00 «Актуальное чтиво».
- 0.15 «Военная тайна».
- 1.15 «Репортерские истории».
- 1.45 **«ВОССТАВШИЕ ИЗ МЕРТВЫХ»**. Ужасы (Канада, 2003 г.) (Фильм)
- 3.45 «Дальние родственники».
- 5.35 Ночной музыкальный канал.

ТВ-3

- 6.00 **, 8.15** Мультфильм.
- 6.45 **«ИНОПЛАНЕТЯНЕ»**. Мультсериал
- 7.15 **«МИР БОББИ»**. Мультсериал
- 7.45 **«ЧЕРЕПАШКИ-НИНДЗЯ»**. Мультсериал
- 8.55 **, 9.55, 13.55, 14.55, 18.55, 23.55** Астропрогноз.
- 9.00 **«БАФФИ – ИСТРЕБИТЕЛЬНИЦА ВАМПИРОВ»**, 133-я серия. Сериал (США). (Сериал)
- 10.00 **«ДОЛИНА ЛАВИН»**. Х/ф
- 12.00 Сигнал бедствия.
- 13.00 **«ЗВЕЗДНЫЕ ВРАТА: АТЛАНТИДА»**, 36-я серия. Сериал (США – Канада). (Сериал)
- 14.00 Мистика звезд.
- 15.00 **«БАФФИ – ИСТРЕБИТЕЛЬНИЦА ВАМПИРОВ»**, 134-я серия. Сериал (США). (Сериал)
- 16.00 «Разрушители мифов». Док. фильм (США).
- 17.00 **«ЗВЕЗДНЫЕ ВРАТА: АТЛАНТИДА»**, 37-я серия. Сериал (США – Канада). (Сериал)
- 18.00 **«ЗА ГРАНЬЮ ВОЗМОЖНОГО»**, 112-я серия. Сериал (Сериал)
- 19.00 **«ГОВОРЯЩАЯ С ПРИЗРАКАМИ»**, 6-я серия. Сериал (Сериал)
- 20.00 «Тайные знаки. Федор Толстой. На службе у смерти». Док. фильм
- 21.00 **«КИБОРГ-ОХОТНИК 2»**. Х/ф (Сериал)
- **«ЗА ГРАНЬЮ ВОЗМОЖНОГО»**, 111-я серия. Сериал (США – Канада).
- 0.00 **«ШЕСТОЕ ЧУВСТВО»**. Х/ф

ДОМАШНИЙ

- 6.30 Немецкий алфавит для детей.
- 7.00 **, 20.30** Домашние сказки.
- 7.30 **, 23.00 «МОЯ ЖЕНА МЕНЯ ПРИВОРОЖИЛА»**. Сериал (Сериал)
- 8.00 **, 15.00** Судебные страсти.
- 9.00 **, 16.00** «Дела семейные».
- 10.00 **, 3.15 «МАЧЕХА»**. Сериал
- 11.00 «Городское путешествие». Абрамцево.
- 11.30 «Незвездное детство». Эдуард Хиль.
- 12.00 **, 1.25** «День на «Домашнем». Вся правда о здоровье.
- 13.00 **«ОНА ВАС ЛЮБИТ»**. Комедия (Фильм)
- 14.45 Улицы мира.
- 17.00 **, 4.05 «БЕДНАЯ НАСТЯ»**. Сериал (Сериал)
- 18.00 «Незвездное детство». М. Хлебникова.
- 18.30 **«ТЫ – МОЯ ЖИЗНЬ»**. Сериал (Сериал)
- 19.30 **«КЛОН»**. Сериал
- 21.00 **, 4.50 «ДАЛЬНОБОЙЩИКИ 2»**, 4-я серия. Сериал. **«Угон»**. (Сериал)
- 22.00 **«ОНА НАПИСАЛА УБИЙСТВО»**. Сериал. **«Смертельное преступление»**. (США). (Сериал)
- 23.30 **«ОБОЖАЮ ДЕТИШЕК»**. Мелодрама (Франция). (Фильм)
- 2.25 **«ДВА ЛИЦА СТРАСТИ»**. Сериал (Сериал)
- 5.35 **, 5.55** Музыка.

ДОМ КИНО

- 4.00 **, 12.00 «ЗА ВСЕ ТЕБЯ БЛАГОДАРЮ 2»**, 21-я серия. Сериал (Сериал)
- 4.50 **«ЗВОНЯТ, ОТКРОЙТЕ ДВЕРЬ»**. Х/ф (Фильм)
- 6.05 **«АЛЛО, ВАРШАВА!»** Комедия (Фильм)
- 7.25 **«ПЛАЩАНИЦА АЛЕКСАНДРА НЕВСКОГО»**. Триллер (Фильм)
- 9.30 **«ТРЕТИЙ ТАЙМ»**. Драма (Фильм)
- 10.50 **«РЭКЕТ»**. Сериал
- 12.50 **«КОГДА НАСТУПИТ ДЕНЬ»**. Мелодрама (Фильм)
- 14.10 **«БЕГСТВО МИСТЕРА МАК-КИНЛИ»**. Фантастика (Фильм)
- 16.45 **«ЗИМНИЙ ВЕЧЕР В ГАГРАХ»**. Трагикомедия (Фильм)
- 18.20 **«КУКУШКА»**. Х/ф
- 20.00 **«ЗА ВСЕ ТЕБЯ БЛАГОДАРЮ 2»**, 22-я серия. Сериал (Сериал)
- 20.50 **«ГУСАРСКАЯ БАЛЛАДА»**. Мюзикл (Фильм)
- 22.20 **«ОТРАЖЕНИЕ В ЗЕРКАЛЕ»**. Мелодрама (Фильм)
- 23.35 **«НОЧНОЙ ЭКИПАЖ»**. Драма (Фильм)
- 1.10 **«ТРАКТОРИСТЫ»**. Х/ф
- 2.30 **«ЧЕРНАЯ СТРЕЛА»**. Х/ф

LIFE

- 6.00 «Неприкосновенный запас – дети Отчизны». Док. фильм
- 6.20 «Выпьем чаю».
- 6.25 **, 7.30, 8.45, 9.25, 11.30, 15.30, 16.45, 17.30, 18.30, 19.30, 23.30** Музыка.
- 6.30 **, 8.50, 10.55, 16.50, 18.50, 23.10** Мультфильм
- 6.40 «Мадейра – зеленый изумруд». Док. фильм
- 7.35 **, 9.30, 11.35, 13.35, 15.35, 17.35, 19.35, 21.40, 23.35** TV-shop.
- 8.00 **«ПРАВОЕ ДЕЛО»**. Сериал
- 9.00 **, 16.55, 22.40** «Роскошные отели мира».
- 9.10 **, 18.35** «Отчего и почему».
- 10.00 «Экспедиция вокруг света: три в одном».
- 11.05 «Страсти по насекомым».
- 12.00 «Наш хлеб».
- 12.25 **, 14.05 «ЧАРОДЕИ»**. Х/ф
- 16.00 «Калейдоскоп цветов».
- 16.30 «Жизнь дикой природы».
- 16.35 «Моменты истины».
- 17.05 «Внезапная слава».
- 17.10 «Изюминка».
- 18.05 «Мистика власти». Док. фильм
- 19.00 «Природные лекарства».
- 19.05 **«Я МЕЧТАЮ»**. Сериал
- 20.00 «Выходные дни».
- 20.30 Концерт «Ringo Starr and the All Starr Band».
- 22.10 «Заграница».
- 22.45 «Хроники разрушенного дома».
- 23.20 «Хочу все знать».

NATIONAL GEOGRAPHIC

- 6.00 Инженерные идеи: Аэробус А 380.
- 7.00 Суперсооружения древности: Великая пирамида.
- 8.00 11 сентября: хроника террора: Конец игры.
- 9.00 Способности обезьян.
- 10.00 **, 15.00** Долгий путь на юг: От Малави до Ботсваны.
- 11.00 **, 16.00** Загадки Библии: Каин и Авель: вражда братьев.
- 12.00 Секунды до катастрофы: Азиатское цунами.
- 13.00 **, 20.00** Расследования авиакатастроф: Пике над океаном.
- 14.00 Титаник: Последняя тайна.
- 17.00 В мире диких животных, ч. 1.
- 17.30 В мире диких животных, ч. 2.
- 18.00 Война хищников, ч. 1.
- 19.00 Взгляд изнутри: ралли супергрузовиков.
- 21.00 **, 3.00** Секунды до катастрофы: Авиакатастрофа в Вашингтоне.
- 22.00 **, 1.00, 4.00** Афганский героин: проигранная война.
- 23.00 **, 2.00** Особо строгий режим: Бандитские войны.
- 0.00 Расследования авиакатастроф: Слепой полет.
- 5.00 Особо строгий режим: Бандитские войны.

EXPLORER

- 7.00 **, 13.00, 19.00** «Наука о спорте». Док. сериал (США).
- 8.00 **, 14.00** «Секреты английского спецназа». Док. сериал (Великобритания).
- 9.00 **, 15.00** «Секретные материалы НАСА». Док. сериал (США).
- 10.00 **, 16.00** «Футбольные фанаты». Док. сериал (Великобритания).
- 10.30 **, 16.30** «Рыбачим». Док. сериал (Австралия).
- 11.00 **, 17.00** «Охотники за похитителями скота». Док. сериал (Австралия).
- 11.30 **, 17.30** «Супер максимум». Док. сериал (Австралия).
- 12.00 **, 18.00** «Звезды интермедий: реальная история». Док. фильм (Канада).
- 20.00 «Долгий путь». Док. сериал (Великобритания).
- 21.00 **, 21.30** «Звезды и колеса». Док. сериал (Великобритания).
- 22.00 «Империя мафии». Док. фильм (Великобритания).
- 23.00 «Панорама: Браво два ноль». Док. фильм (Великобритания).
- 0.00 «Мужчина, потерявший пенис». Док. фильм (Великобритания).

DISCOVERY

- 6.00 Махинаторы: Порше 911 Тарга.
- 6.25 Самые лучшие: Землекопатели.
- 7.20 Американские колымаги: родстер hi-boy 1932 года, ч. 1.
- 8.15 Как это работает.
- 9.10 Помешанные на трюках: На велосипеде по рельсам.
- 9.40 Мощные машины: Локомотивы.
- 10.05 Разрушители легенд: Погребенный в бетоне.
- 11.00 Пятая передача.
- 11.55 Американские колымаги: родстер hi-boy 1932 года, ч. 2.
- 12.50 Труднейшие роботы мира: Пиротехник.
- 13.45 Грязная работенка: Из грязи в князи.
- 14.40 Махинаторы: Порше 911 Тарга.
- 15.05 **, 1.00** Помешанные на трюках: Прыжок через фонтан.
- 15.35 **, 1.25** В мире машин: Поезда.
- 16.00 **, 3.45** Машина будущего: Мозг.
- 17.00 **, 4.40** Из чего это сделано?
- 18.00 **, 2.50** Американский чоппер: Мотоцикл Дейвида Манна.
- 19.00 **, 5.05** Разрушители легенд: Мифы: Повторный анализ.
- 20.00 Грязная работенка: Создатель рифов.
- 21.00 **, 1.55** Выжить любой ценой: Вулканический пояс, ч. 1.
- 22.00 Самые крутые в мире парни: Рыбак.
- 23.00 Смертельный улов: Глухая зимняя пора.
- 0.00 Головоломы, 6-я серия.

ANIMAL PLANET

- 8.00 Как стать...: Черный леопард.
- 9.00 **, 18.00, 2.00** Самые забавные животные планеты.
- 10.00 **, 20.00** Ветеринарная скорая помощь, 69-я серия.
- 10.30 **, 20.30** Улица лемуров: Один дома.
- 11.00 Полиция Хьюстона – отдел по защите животных, 9-я серия.
- 12.00 Остин Стивенс: Самые опасные: Змея судьбы.
- 13.00 Заповедник: Дикие обитатели Западного побережья.
- 14.00 Ветеринары-стажеры: Новые сложности.
- 14.30 Ветеринары-стажеры: Лицом к лицу с неведомым.
- 15.00 Ветеринары-стажеры: Боевое крещение. Крепкие узы.
- 16.00 Разрушители стереотипов.
- 17.00 Самые забавные животные планеты, 1-я серия.
- 17.30 Самые забавные животные планеты, 2-я серия.
- 19.00 Отдел по охране животных. Полиция Майами, 11-я серия.
- 21.00 **, 3.00** Заповедник: Дикие обитатели Западного побережья, 6-я серия.
- 22.00 **, 4.00** Ветеринары-стажеры: На краю бездны. Расширяя границы.
- 23.00 **, 5.00** Конная полиция.
- 0.00 **, 6.00** Полиция Хьюстона – отдел по защите животных: Совершенный ангел.
- 1.00 **, 7.00** Дикий криминал: Слоновая кость.

TRAVEL CHANNEL

- 8.00 **, 13.00, 17.00, 20.00, 0.00** Всемирный путешественник.
- 9.00 **, 14.30, 1.00** Несравненная ЮАР.
- 9.30 Экстремальные путешествия.
- 10.00 Землепроходцы.
- 10.30 Такси за 100$.
- 11.00 Страсть к путешествиям.
- 11.30 Открытки из рая.
- 12.00 Вкус Чили.
- 12.30 Культура и кухня Латинской Америки.
- 14.00 Бушующая планета.
- 15.00 Походы в мир дикой природы.
- 15.30 Скоро открытие.
- 16.00 Хит-парад достопримечательностей Индии.
- 16.30 Маршруты мечты.
- 18.00 Землепроходцы.
- 18.30 Экологически чистый отдых.
- 19.00 Пан-Азия.
- 19.30 Жаждущий странник.
- 21.00 Несравненный Корнуолл.
- 22.00 Вкус Испании.
- 22.30 Вкус Калифорнии.
- 23.00 Путешествие со вкусом.
- 23.30 Бывалый путешественник.
- 1.30 Экстремальные путешествия.

РОССИЯ-СПОРТ

4.40 Футбол. ЧЕ-2009. Молодежные сборные. Отборочный турнир. Россия – Грузия.
6.45, **9.00, 13.30, 16.40, 21.00, 1.00** «Вести-спорт».
7.00, **8.15** «Зарядка с чемпионом».
7.15 **«АРГАЙ»**. Мультсериал
7.40 «Мастер спорта».
7.55 **«Кто самый сильный?»** Мультфильм
8.30, **1.10** Летние Паралимпийские игры.
9.10 «Вести-спорт. Местное время».
9.15 Хоккей. КХЛ. Открытый чемпионат России. «Металлург» (Магнитогорск) – «Локомотив» (Ярославль).
11.25 Футбол. ЧМ-2010. Отборочный турнир. Уэльс – Азербайджан.
13.40, **4.00** Хоккей. КХЛ. Открытый чемпионат России. ЦСКА – «Атлант» (МО).
15.50 Академическая гребля. Международная университетская регата «Золотая Ладья».
16.55 Футбол. Первенство России. Первый дивизион. «Урал» (Свердловская область) – «Камаз» (Набережные Челны).
18.55 Футбол. Товарищеский матч. Россия – Нидерланды.
21.20 «Рыбалка с Радзишевским».
21.35 «Летопись спорта». Великое противостояние СССР – Канада.
22.05 «Неделя спорта».
23.10 Легкая атлетика. «Вызов России».
1.45 Футбол. Первенство России. Первый дивизион. «Урал» (Свердловская область) – «Камаз» (Набережные Челны).

ПЯТЫЙ КАНАЛ

6.00, **6.35, 7.00, 7.35, 8.00, 8.35, 9.00** «Утро в большой стране».
6.30, **7.30, 8.30, 9.30, 12.30, 15.30, 18.30, 21.30** «Сейчас».
6.50, **7.50, 8.50, 22.05** «Сейчас о спорте».
9.40 «Жизнь с гориллами». Док. фильм (Великобритания).
10.40, **20.00** «Дуэль разведок». Док. фильм (Россия).
11.35, **12.45** «Моя планета».
13.30 **«УБОЙНЫЙ ОТДЕЛ»**. Сериал (США).
14.30 «Брэм Стокер». Док. фильм (Великобритания).
15.50 «Мир природы. Круговорот еды в природе». Док. фильм
16.55, **18.00, 21.00** «Экстренный вызов 112».
17.00 «Открытая студия».
19.00 Ток-шоу «Большая страна».
22.15 «Живая история». Док. сериал «Рауль Валленберг. Ликвидация».
23.15 **«ЯДЕРНЫЙ РАССВЕТ»**. Триллер (США).
1.20 **«КАИН И АВЕЛЬ»**. Сериал (США).
2.25 **«КТО СТУЧИТСЯ В МОЮ ДВЕРЬ?»** Драма (США).

ЗВЕЗДА

6.00 «Большое путешествие».
7.00 «Утро командира».
9.00, **13.00, 16.00, 18.00, 22.00** Новости.
9.15, **20.55** «Новые технологии войны». Док. сериал
10.25 **«МИССИЯ В КАБУЛЕ»**. Х/ф
13.15 «Морские охотники. В поисках затонувших кораблей». Док. сериал
14.15 **«МОЙ ДОБРЫЙ ПАПА»**. Х/ф
15.35 «Тайны затонувших кораблей». Док. сериал
16.15 **«ОШИБКА РЕЗИДЕНТА»**, 1-я серия. Х/ф
18.30 «Петляков. Крылья победы» из цикла «Без грифа «Секретно» 2». Док. фильм
19.00 Мультфильм.
19.30 **«КЛЮЧИ ОТ НЕБА»**. Х/ф (к/ст им. А. Довженко, 1964 г.)
Режиссер: В. Иванов. В ролях: А. Леньков, В. Бессараб, З. Вихорева.
Судьба свела в одном ракетном дивизионе лейтенанта Кириллова, новобранца Лагоду, юную Полину и доктора Анну. К финалу в дивизионе сыграют свадьбу две счастливые пары.
22.30 **«ОФИЦЕРЫ»**, 5-я серия. Х/ф
23.30 «ЦСКАйф».
0.00 **«СПРУТ»**, 1-я серия. Х/ф (Италия – Франция).
1.15 «Опасность под водой». Док. сериал
Профилактика.

JETIX

8.00, **8.25, 14.50, 2.00, 2.20** **«ДЕТКИ ИЗ КЛАССА 402»**.
8.50, **9.15, 10.15, 15.15, 15.40, 18.10, 19.00** **«ЛЕНТЯЕВО»**.
9.35, **14.00, 14.25, 17.45, 23.40, 0.05, 7.15, 7.35** **«ТОТАЛИ СПАЙС»**.
10.00 **«КАПИТАН ФЛАМИНГО»**.
10.40, **3.50** **«ИГГИ АРБАКЛ»**.
10.50, **16.05, 21.20** **«МОНСТЕР БАСТЕР КЛАБ»**.
11.15, **16.30, 21.45** **«ГАЛАКТИЧЕСКИЙ ФУТБОЛ S2»**.
11.40, **16.55** **«ЧТО С ЭНДИ?»**
12.05, **18.35, 23.20, 5.00, 5.20** **«H2O – ПРОСТО ДОБАВЬ ВОДЫ»**.
12.30, **12.55, 19.30, 19.55, 5.45, 6.05** **«ЧАРОДЕЙКИ»**.
13.20, **20.15** **«ТУТЕНШТЕЙН»**.
13.40, **20.40, 6.50** **«СЕМЕЙКА ТОФУ»**.
17.20, **3.30** **«ХВОСТАТЫЕ ВОЯКИ»**.
21.00, **0.30, 0.55, 4.15, 4.35** **«МИСТИЧЕСКАЯ ВЛАСТЬ БОЕВЫХ РЕЙНДЖЕРОВ»**.
22.15, **22.40, 1.20, 1.40** **«НАРУТО»**.
23.00 **«КОРОЛЬ-ШАМАН»**.
2.45 **«ШКОЛА СУРИКЕНОВ»**.
3.05 **«TEAM GALAXY»**.
6.30 **«PUCCA»**.

ДЕТСКИЙ МИР

6.00, **10.00, 14.00** **«Отчего кошку назвали кошкой?»** Мультфильм
6.05, **10.05, 14.05** **«ВЕСЕЛЫЕ ИСТОРИИ»**. Х/ф
7.30, **11.30, 15.30, 16.40** **«НУ, ПОГОДИ!»** Мультсериал
7.40, **11.40, 15.40** **«Гунан-Батор»**. Мультфильм
8.00, **12.00** **«ГОСТЬЯ ИЗ БУДУЩЕГО»**, 5-я серия. Сериал
9.05, **13.05** **«Влюбленное облако»**. Мультфильм
9.20, **13.20** Мультфильмы: **«Ворона и лисица. Кукушка и петух»**, **«Легенда о Сальери»**, **«Веселая карусель»** №23.
16.00 Мультфильмы: **«Осенние корабли»**, **«Дом для леопарда»**, **«Живая игрушка»**, **«Мы за солнышком идем»**.
16.50 **«Халиф-аист»**. Мультфильм
17.10 Мультфильмы: **«Честное крокодильское»**, **«Легенды перуанских индейцев»**, **«Дракон»**.
18.00 **«ДЕТИ КАПИТАНА ГРАНТА»**. Х/ф
19.25 **«Витамин роста»**. Мультфильм
19.30 Мультфильмы: **«Тайна желтого куста»**, **«Счастливый Григорий»**.

МИР

5.55 Афиша.
6.00, **7.00, 8.00, 9.00, 10.00, 11.00,** 12.00,13.00, 14.00,15.00, 16.00,17.00, 18.00, 19.00, 20.00,21.00,22.00, 23.00, 00.00, 01.00,02.00 Новости Содружества.
6.05, **7.05, 8.05, 2.10, 3.35** Содружество live.
6.30 «Свадьбы на миллион долларов». Док. сериал
7.35 Телемагазин «Удачная покупка».
7.45 «Тик-так».
8.30, **20.30** «Общий интерес».
9.05, **2.35** «Сделано с размахом 2». Док. сериал
10.05 «Вместе».
11.05 **«ДНЕВНИК ЕГО ЖЕНЫ»**. Х/ф
13.05, **0.30** **«ЗДЕСЬ ПРОХОДИТ ГРАНИЦА»**. Х/ф
14.50, **2.05** «Студия 60х90».
15.05 **«ПОВТОРНАЯ ЗАГРУЗКА»**. Мультсериал
15.30 **«ОБЖ»**. Сериал
16.25 «Странные жилища». Док. сериал
16.55 «Билет на сегодня».
17.05, **5.00** «Час суда. Дела семейные».
18.05 **«ЛЮБОВЬ КАК ЛЮБОВЬ»**. Сериал
19.20 Акценты.
19.30 **«БОГИНЯ ПРАЙМ-ТАЙМА»**. Сериал
21.05 «Спорная территория».
22.20, **4.00** **«ОСТРОГ. ДЕЛО ФЕДОРА СЕЧЕНОВА»**. Сериал
23.30 «Кома – это правда». Док. фильм

7-ТВ

5.00, **6.00, 17.00, 18.00, 19.00, 20.00, 21.00, 22.00, 23.00, 0.00, 1.00, 2.00, 3.00, 4.00** 7 новостей.
5.05, **17.20, 18.05** X-treme 99,9.
6.05 High 5.
6.35 Музыкальный трек.
, Профилактика.
17.05 Клуб покорителей пространства.
19.05 Лучшие матчи английской Премьер-Лиги.
19.35, **23.35** Бундеслига.
20.05 KOTV: классика бокса.
21.05 Слэмбол.
22.05 NASCAR Sprint Cup, эт. 26. (Richmond International Raceway).
22.35 Ралли-Рейды России.
23.05 Каскадеры.
0.05 Дартс (Premier Legue Darts 2008).
1.05 «Ночной выигрыш».
2.05, **3.05** Спортмания.
4.05 Только не это!
4.15 Outrageous and Courageous.
4.30 Веселые старты.

ДТВ

6.00 «Удачное утро».
6.50 Музыка.
6.55 «Телемагазин».
7.25, **7.40, 7.55, 8.10** Мультфильм.
8.30, **20.00** «Самое смешное видео».
9.00, **19.30** «Осторожно, Модерн 2!»
9.30, **14.00** **«КОМИССАР РЕКС»**. Детектив
10.25 **«МЫТИЩИНСКИЙ МАНЬЯК»**. Х/ф
12.30 «Утомленные славой». Док. фильм
13.00 «Территория призраков».
15.00, **21.30** **«БЕЗМОЛВНЫЙ СВИДЕТЕЛЬ»**. Детектив
15.30, **22.00** **«CSI: МЕСТО ПРЕСТУПЛЕНИЯ НЬЮ-ЙОРК»**. Детектив
16.30 **«ВЫШИБАЛА»**. Х/ф
18.30, **0.30** «Чудеса со всего света».
20.30 «Самое невероятное видео».
23.00, **23.30** «Голые и смешные».
23.55 «Карданный вал».
1.30 «В засаде».

TV-1000

4.00, **22.30** **«ЗАЩИТНИК»**. Боевик (США).
6.00 Вестерн **«СЕВЕРНАЯ ЗВЕЗДА»**. (Франция – Великобритания – Италия).
8.00 **«МИССИС ХЕНДЕРСОН ПРЕДСТАВЛЯЕТ»**. Комедия (Великобритания).
10.00 **«ХРОНИКИ РИДДИКА»**. Х/ф (США).
12.00 **«ЯРМАРКА ТЩЕСЛАВИЯ»**. Драма (Англия – США).
14.30 **«ДОБЕЙСЯ УСПЕХА СНОВА»**. Комедия (США).
16.00 **«РЕБЯТА НА СТОРОНЕ»**. Трагикомедия (США – Франция).
18.00 **«НАСТОЯЩАЯ МАККОЙ»**. Боевик (США).
20.00 **«ТРАФФИК»**. Триллер (США, 2000 г.)
Режиссер: С. Содерберг. В ролях: М. Дуглас, К. Зета-Джонс, Б.Д. Торо.
По заданию президента США верховный судья Роберт Льюис возглавляет борьбу против распространения наркотиков. Выясняется, что его дочь пристрастилась к героину...
0.00 **«СПРОСИ У ПЫЛИ»**. Мелодрама (США).
2.00 **«ЗАКОН СИЛЫ»**. Драма (США).

HALLMARK

1.30 **«ДЖАСПЕР, ШТАТ ТЕХАС»**. Х/ф (США).
3.00 **«ТОЛЬКО ДЫШАТЬ»**. Х/ф (США).
4.30 **«БОЛЬШОЕ ОГРАБЛЕНИЕ»**. Комедия (США).
6.00 **«СЕМЬЯ МАМЫ ФЛОРЫ»**, Драма, ч. 1. (США).
8.00, **14.30** **«ДОРОГА В РАЙ»**. Х/ф
10.00, **16.30** **«ДОЧЕРИ МАКЛЕОДА 3»**, Сериал, ч. 57. (Австралия).
11.00, **17.30** **«НАШ ДОМ»**. Х/ф (США).
12.45, **19.15** **«БУМАЖНЫЙ ДЕТЕКТИВ: С ПЕРВОГО ВЗГЛЯДА»**. Детектив
21.00, **23.45** **«ДЕТЕКТИВЫ ПОД СУКНОМ 4»**, Детектив, ч. 1. (Канада).
22.00 **«РАБОТОРГОВЛЯ»**, Х/ф ч. 1. (США – Канада, 2005 г.)
Режиссер: К. Дюгей. В ролях: М. Сорвино, Д. Сазерленд, Р. Жирар.
Девочка из Украины, мать-одиночка из России, осиротевший парнишка из Румынии и турист-подросток становятся жертвами международных торговцев сексуальными услугами.

XXI ВЕК

10.00, **18.00, 2.00** **«ЛЕОНАРДО»**, 1-я серия. Драма (Италия).
11.20, **19.20, 3.20** **«НАТАЛИ»**. Драма (Франция – Испания).
13.10, **21.10, 5.10** **«МОЕ ЛЕТО ЛЮБВИ»**. Драма (Великобритания).
14.40, **22.40, 6.40** **«ВЕЛИКОЕ БЕЗМОЛВИЕ»**. Х/ф (Франция – Италия).
16.25, **0.25, 8.25** **«ПАУК»**. Триллер (Латвия).

ТДК

7.00, **10.49, 11.49, 12.49, 13.49, 16.49, 17.49, 18.49, 19.49, 23.55** Музыка.
8.05, **15.00** Все лучшее, для Вас.
8.35, **11.00, 18.00** Красотка.
9.00 С добрым утром, Любимая!
10.00, **17.00** Истории успеха.
12.00 Наши дети.
13.00, **19.00** Ваш доктор.
14.00, **23.00** Красота и здоровье.
14.30, **23.30** **«ГВАДЕЛУПЕ»**. Сериал
16.00 Твой дом.
20.00 Зеркало жизни.
21.00 Ваш личный психолог.
22.00 Сексуальная революция.
0.05 Игротека.

ШКОЛЬНИК

7.55, **15.55, 23.55** Программа передач.
8.00, **16.00, 0.00** Москва на все времена. «Остоженка».
8.30, **16.30, 0.30** Биология 10 класс. «Химический состав клетки: элементы и вещества. Неорганические вещества. Правила поведения на воде, помощь при обезвоживании».
9.15, **17.15, 1.15** Телевикторина.
9.25, **17.25, 1.25** Геометрия 10 класс. «Параллельные прямые в пространстве. Параллельность трех прямых».
10.10, **18.10, 2.10** Опасная зона.
10.30, **18.30, 2.30** Химия 10 класс. «Химическая связь в органических соединениях».
11.15, **19.15, 3.15** Педсовет. «Николаевская эпоха (Ушинский)».
11.35, **19.35, 3.35** Литература 10 класс. «Драматургия А.Н. Островского 1850-х годов».
12.30, **20.30, 4.30** Маркиза.
13.30, **21.30, 5.30** Идущие вперед.
14.00, **22.00, 6.00** **«БРОНЕНОСЕЦ «Потемкин»**. Х/ф
15.15, **23.15, 7.15** «Осень на Оби». Док. фильм

EUROSPORT

10.30 Мотоспорт по выходным.
10.45 Пляжный волейбол. Мировой тур. Женщины. Финал.
11.45 Легкая атлетика. Гран-При ИААФ в Италии.
13.00 Легкая атлетика. Летние паралимпийский игры в Китае (Пекин). Прямая трансляция.
14.15, **19.30, 20.15** Теннис. Турнир Большого Шлема. Открытый чемпионат США (Нью-Йорк). Мужчины. Финал.
15.15, **16.15, 17.00, 21.00, 1.00, 2.00, 2.45** Футбол. Кубок мира. Квалификация (ЮАР).
18.00 Велоспорт. Национальный тур. Тур Испании, эт. 9.
20.00 Футбол. Евроголы.
22.00 Боевые виды искусства. Мировой Гран-При (Тайвань).

EURONEWS

8.00 – **12.30** Новости за завтраком. Каждые 30 минут.
13.00 ,**13.30, 14.00, 14.30, 17.00, 17.30, 18.00, 18.30** Новости и стиль жизни.
13.17, **13.47, 17.17, 17.47** Европейцы.
14.17, **18.17** Парламент.
14.47, **18.47** Ле маг.
15.00, **15.30, 16.00, 16.30** Новости за ланчем.
19.00 – **3.30** Вечерние новости. Каждые 30 минут.
4.00 – **7.30** Подробные ночные новости. Каждые 30 минут.

РБК

6.00 – **5.30** Новости. Каждые 30 минут.
6.05, **6.35, 7.10, 7.40, 8.10, 9.10, 10.20, 4.35, 5.40** Обзор российской прессы.
6.10, **6.40, 7.25, 8.25, 9.25, 10.25, 5.48** Autonews.
6.15, **7.20, 8.20, 8.40, 9.20, 10.35, 5.45** Обзор зарубежной прессы.
6.20, **6.45, 7.45, 8.45, 5.50** Бизнес-стиль.
6.50, **9.50, 18.50, 3.20** Азбука инвестора.
7.15, **7.35, 8.15, 8.35, 9.15, 10.10, 11.15, 12.10, 13.10, 14.10, 15.10, 16.10, 17.15, 19.10, 20.10, 23.15** Рынки.
7.50, **16.20, 21.35, 0.20, 2.20, 4.20** Отдых и туризм.
8.50, **14.50, 17.50** Звездная пыль.
9.35, **21.40** Зарубежный бизнес.
10.40 Рынки. Спецвыпуск.
11.20 В фокусе. Срочно «В Фокус».
12.15, **14.35, 18.35** Новости компаний.
12.35 Рынки. Глобальный взгляд.
13.35, **3.35** Сфера интересов.
13.55 Назначения и отставки.
15.20 В фокусе.
16.35 Капитал. ПИФы в августе.
17.35 Рынки. Спецвыпуск.
18.10 Рынки. Спецвыпуск.
19.35, **2.35** Киносфера.
20.35 Диалог.
21.00, **1.00** Интрига дня.
22.00, **0.30** Мир сегодня.
22.35 Недвижимость.
23.35 Сфера интересов.
0.10 Рынки. Спецвыпуск.

МТВ

6.00 MTV-Fresh.
9.10 Разоблачение. Хилари Дафф.
10.00 «Звезды на ладони»: «Звездные ссоры».
10.30 Церемония награждений «Video Music Awards».
12.30 MTV.ru.
13.00 MTV-Mix.
15.10 «Русская десятка».
16.10, **19.15** Бешеные предки.
16.40 В поисках дурной славы.
17.05, **20.35** Тачку на прокачку.
17.30 Тихие игры.
17.55 Алчные экстремалы.
18.20 «Танцы навылет».
19.40 Обыск и свидание.
20.05 Виртуалити.
21.00 «Клава, давай!»
21.45 **«КЛИНИКА»**. Сериал
22.35 Мой клон.
23.00 **«КЛУБ БЕЗ КУПЮР»**. Сериал
23.55 «Страшно интересно»
0.25 MTV-Chillout.

ТЕЛЕКЛУБ

20.00 **«ДОСЬЕ ДЕТЕКТИВА ДУБРОВСКОГО»**
21.00 **«ПОСЛЕДНЕЕ ПУТЕШЕСТВИЕ СИНДБАДА»**
22.00 **«СЛЕД ОБОРОТНЯ»**
23.00 **«СЕМНАДЦАТЬ МГНОВЕНИЙ ВЕСНЫ»**
0.30 **«СЕМНАДЦАТЬ МГНОВЕНИЙ ВЕСНЫ»**
2.00 **«ДОСЬЕ ДЕТЕКТИВА ДУБРОВСКОГО»**
3.00 **«ПОСЛЕДНЕЕ ПУТЕШЕСТВИЕ СИНДБАДА»**

Муз-ТВ

5.00, **8.00, 12.55, 17.00, 23.40** «Муз-ТВ хит».
6.00, **10.00** «Наше».
7.00, **16.00, 22.35** «Твой выбор».
11.00 «Звезды под прицелом».
12.00, **20.00** «PRO-Обзор».
12.25 «Ближе к звездам. Дэниэл Крейг».
14.45 «Алфавит».
15.00, **21.00** «Звезды зажигают».
19.00, **22.00** Smesh.no.
19.30 «Zoom».
20.25 «Полиция моды».
22.25 PRO-Новости.

MEZZO

8.00, **15.30, 3.00, 5.00, 7.00** Интермеццо.
12.00 А. Брукнер. Симфония №4.
13.10 А. Брукнер. Симфония №6.
14.25 В. Хачатрян (сольный концерт).
19.00 Л. ван Бетховен. Сонаты №4, 9, 22 и 32 (Д. Баренбойм).
20.35 Л. ван Бетховен. Трио, opus 70.
21.15 Й. Гайдн. Концерты для виолончели с оркестром №1 и 2 (М. Ростропович).
22.30 Филармонический оркестр Гааги. Концерт из произведений Дипенброка и Штрауса.
0.20 Пласидо Доминго. Концерт в Ковент-Гардене.
2.00 Живой джаз. М. Александер. Концерт в Нью-Морнинг.

ФИЛЬМ ДНЯ

СТС, 22.00

«ДОБЕЙСЯ УСПЕХА». (США, 2000 г.)

Режиссер: Пейтон Рид.

В ролях: Кирстен Данст, Элиза Душку, Джесси Брэдфорд, Гэбриэл Юнион, Клер Крамер.

Комедия. Девчонки из группы поддержки команды знают, как привлечь к себе внимание. Их энергичные танцы приводят в возбуждение толпы болельщиков. Между девчонками из разных команд разгорается нешуточная борьба за звание лучшей в своем роде...

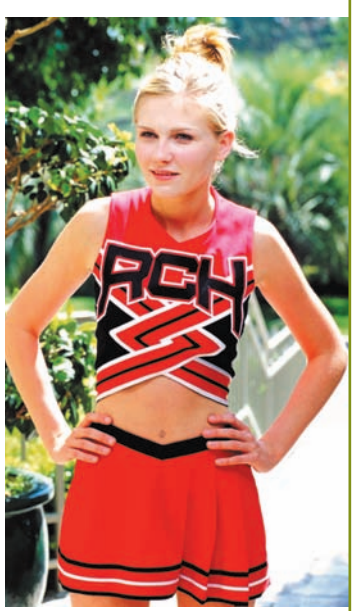

Кирстен ДАНСТ знает: чтобы команду считали лучшей, надо победить в национальном чемпионате.

ПЕРВЫЙ КАНАЛ

- **5.00** Новости.
- **5.05** «Доброе утро!»
- **9.00** Новости.
- **9.20** «Малахов +».
- **10.20** «Модный приговор».
- **11.20** «Контрольная закупка».
- **12.00** Новости.
- **12.20** **«УБОЙНАЯ СИЛА»**. Сериал (Сериал)
- **13.20** «Детективы».
- **14.00** Другие новости.
- **14.20** «Понять. Простить».
- **15.00** Новости.
- **15.20** **«ОГОНЬ ЛЮБВИ»**. Сериал (Сериал)
- **16.10** «Давай поженимся!»
- **17.00** «Федеральный судья».
- **18.00** Новости.
- **18.20** «Пусть говорят».
- **19.10** **«СЛЕД»**. Сериал
- **20.00** **«МОНТЕКРИСТО»**. Сериал (Сериал)
- **21.00** «Время».
- **21.30** **«ДВЕ СУДЬБЫ. НОВАЯ ЖИЗНЬ»**. Сериал (Сериал)
- **22.30** «Атаки бешеных псов». Док. фильм
- **23.30** Новости.
- **23.50** «Большая игра».
- **0.50** Теория невероятности.
- **1.40** **, 3.05 «БЛИЗКИЕ КОНТАКТЫ ТРЕТЬЕЙ СТЕПЕНИ»**. Х/ф (Фильм)
- **3.00** Новости.
- **4.00** «Золотой Мамай». Док. фильм

РОССИЯ Тула

- **5.00** «Доброе утро, Россия!»
- **6.07** **, 6.35, 7.07, 7.35, 8.05, 8.30** «Местное время. Вести-Тула»
- **8.55** «Тайна пропавшей переписи».
- **9.50** **«ОСЕННИЙ ДЕТЕКТИВ»**. Сериал (Сериал)
- **10.45** «Вести».
- **11.00** «Вести».
- **11.20** «Местное время. Вести – Тула».
- **11.40** **«Месть кота Леопольда»**. Мультфильм
- **11.50** **«МОЙ ГЕНЕРАЛ»**. Сериал
- **12.50** **«УЛИЦЫ РАЗБИТЫХ ФОНАРЕЙ»**. Сериал (Сериал)
- **14.00** «Вести».
- **14.20** «Местное время. Вести – Тула».
- **14.40** **«УЛИЦЫ РАЗБИТЫХ ФОНАРЕЙ»**. Сериал (Сериал)
- **15.40** «Суд идет».
- **16.30** «Кулагин и партнеры».
- **17.00** «Вести».
- **17.30** «Местное время. Вести – Тула».
- **17.50** «Вести».
- **18.05** **«ЖЕНЩИНА БЕЗ ПРОШЛОГО»**. Сериал (Сериал)
- **19.00** **«РОДНЫЕ ЛЮДИ»**. Сериал
- **20.00** «Вести».
- **20.30** «Местное время. Вести – Тула».
- **20.50** «Спокойной ночи, малыши!»
- **21.00** **«САМАЯ КРАСИВАЯ 2»**. Сериал (Сериал)
- **22.50** «Тунгусское нашествие. 100 лет».
- **23.50** «Вести +».
- **0.10** **«ТЕНИ ПРОШЛОГО»**. Х/ф
- **1.55** «Дорожный патруль».
- **2.10** **«ПРОТИВОСТОЯНИЕ»**. Сериал (Сериал)

НТВ

- **6.00** «Сегодня утром».
- **9.00** «Наше все!»
- **10.00** «Сегодня».
- **10.25** «Чистосердечное признание».
- **11.00** **«ТАКСИСТКА»**. Сериал
- **13.00** «Сегодня».
- **13.30** **«РАСПИСАНИЕ СУДЕБ»**. Сериал
- **14.30** «Суд присяжных».
- **15.30** «Чрезвычайное происшествие». Обзор.
- **16.00** «Сегодня».
- **16.30** **«ВОЗВРАЩЕНИЕ МУХТАРА»**. Сериал (Сериал)
- **18.30** «Чрезвычайное происшествие». Обзор.
- **19.00** «Сегодня».
- **19.40** **«ПЛАТИНА»**. Сериал
- **20.40** **«ЧАС ВОЛКОВА»**. Сериал
- **21.40** **«ЗАКОН И ПОРЯДОК»**. Сериал (Сериал)
- **22.40** «Сегодня».
- **23.05** **«ПРОКЛЯТЫЙ РАЙ 2»**. Сериал (Сериал)
- **0.00** «Главная дорога».
- **0.30** **«ЦВЕТЫ ЛИЛОВЫЕ ПОЛЕЙ»**. Х/ф (США, 1985 г.) (Фильм)
  Режиссер: С. Спилберг. В ролях: В. Голдберг, Д. Гловер, А. Цезарь.
  Начало двадцатого века. Один из южных штатов США, где еще сильны прежние традиции. Сили страдает из-за того, что на юге женщина все еще далеко не свободна.
- **3.20** **«БРАТВА»**. Сериал
- **4.20** **«2,5 ЧЕЛОВЕКА»**. Сериал (США). (Сериал)
- **5.05** **«ХОЛМ ОДНОГО ДЕРЕВА 4»**. Сериал (США). (Сериал)

СТС Тула

- **6.00** **«ЗЕНА – КОРОЛЕВА ВОИНОВ»**. Сериал (Сериал)
- **6.55** **, 13.00 «СМЕШАРИКИ»**. Мультсериал
- **7.00** **, 11.00, 17.00 «МОЯ ПРЕКРАСНАЯ НЯНЯ»**. Сериал (Сериал)
- **7.30** **, 9.30, 19.00 «ПАПИНЫ ДОЧКИ»**. Сериал (Сериал)
- **8.00** **, 20.00 «РЫЖАЯ»**. Сериал (Сериал)
- **9.00** **, 0.00** Истории в деталях.
- **10.00** **, 21.00** «Ранетки».
- **12.00** **, 3.45 «ЗАЧАРОВАННЫЕ»**. Сериал (Сериал)
- **13.30** **«ПРИКЛЮЧЕНИЯ КАРМАННЫХ ДРАКОНЧИКОВ»**. Мультсериал
- **14.00** **«ЗОРРО. ПОКОЛЕНИЕ ЗЕТ»**. Мультсериал
- **14.30** **«ОБАН. ЗВЕЗДНЫЕ ГОНКИ»**. Мультсериал
- **15.00** **«ЛЮДИ В ЧЕРНОМ»**. Мультсериал
- **15.30** **«КЛУБ «ВИНКС» – ШКОЛА ВОЛШЕБНИЦ»**. Мультсериал
- **16.00** **«ХАННА МОНТАНА»**. Сериал (Сериал)
- **16.30** «Галилео».
- **17.30** **«ЖНЕЦ»**. Сериал
- **18.30** Городские истории
- **18.50** Музыка на канале
- **21.58** Скажи!
- **22.00** **«ДРОЖЬ ЗЕМЛИ 2. ПОВТОРНЫЙ УДАР»**. Х/ф (США). (Фильм)
- **0.30** «Слава Богу, ты пришел!».
- **1.45** **«ТАНЦЫ ПОД ЗВЕЗДАМИ»**. Сериал (Сериал)
- **4.35** Музыка.

КУЛЬТУРА

- **6.30** Канал «Евроньюс».
- **10.00** **, 19.30** «Новости культуры».
- **10.20** «В главной роли...»
- **10.40** **, 1.50** Программа передач.
- **10.50** **«МОЯ ЛЮБОВЬ»**. Х/ф
- **12.10** 90 лет со дня рождения Б. Заходера. «Экология литературы».
- **12.50** «Собор Святого Петра и государство Ватикан». Д/ф
- **13.05** «Тем временем».
- **14.00** **«ПОСОЛ СОВЕТСКОГО СОЮЗА»**. Х/ф (Фильм)
- **15.30** «БлокНОТ».
- **16.00** **«ВОКРУГ СВЕТА С ВИЛЛИ ФОГОМ»**. Мультсериал
- **16.25** Мультфильм
- **16.35** **«СКИППИ»**. Сериал
- **17.00** «Человек и львы. Продолжение истории». Док. сериал
- **17.25** Вспоминая И. Саутова. «Ангел печали».
- **17.50** «Джон Голсуорси». Док. фильм
- **18.00** «Епископская резиденция в Вюрцбурге». Док. фильм
- **18.15** «Собрание исполнений». Поет В. Чернов.
- **19.00** «Ночной полет».
- **19.50** «Тайны стальной комнаты». Док. фильм. Фильм 1.
- **20.15** **«ВОЙНА И МИР»**, 2-я серия. Х/ф **«Наташа Ростова»**. (Фильм)
- **21.50** «Тайны стальной комнаты». Док. фильм. Фильм 2.
- **22.20** «Кафедральный собор Сантьяго-де-Компостела». Док. фильм
- **22.35** «Смертельная нагота». Д/ф
- **23.50** **«РАЗУМ И ЧУВСТВО»**, Х/ф

ТНТ Тула

- **6.00** **«МОЕ ВТОРОЕ «Я»**, 30-я серия. Сериал (Сериал)
- **6.55** «Глобальные новости».
- **7.00** **, 19.00** «Такси».
- **7.30** **, 8.20, 14.20, 19.50, 0.45** ТулаLive
- **7.40** Мультфильм
- **8.00** «Крутящий момент». Автомобильная программа
- **8.30** «Интуиция».
- **9.30** **, 10.00, 18.00, 20.00 «СЧАСТЛИВЫ ВМЕСТЕ»**. Сериал (Сериал)
- **10.30** **«САША+МАША»**. Сериал
- **11.00** **«ШОУ РЕНА И СТИМПИ»**, 12-я серия. Мультсериал
- **11.30** **«ДЕТКИ ПОДРОСЛИ»**, 38-я серия. Мультсериал
- **12.00** **«ПРИКЛЮЧЕНИЯ ДЖИММИ НЕЙТРОНА, МАЛЬЧИКА-ГЕНИЯ»**, 58-я серия. Мультсериал
- **12.30** **«ГУБКА БОБ КВАДРАТНЫЕ ШТАНЫ»**, 57-я серия. Мультсериал
- **13.00** **«НОЙ ЗНАЕТ ВСЕ»**. Мультсериал
- **13.30** **«ГУМАНОИДЫ В КОРОЛЕВЕ»**. Сериал (Сериал)
- **14.00** **, 19.00, 0.25** Тула. Инструкция по применению
- **14.30** **, 21.00, 23.55, 4.05** «Дом 2».
- **16.00** **«ДЕВЯТЬ ЯРДОВ»**. Комедия
- **18.30** **, 20.30 «УНИВЕР»**. Сериал (Сериал)
- **22.00** **«ДЕСЯТЬ ЯРДОВ»**. Комедия (США). (Фильм)
- **0.55** «Смех без правил».
- **2.00** **«КИМБЕРЛИ»**. Комедия
- **5.00** «Алло, гараж».

ТВ ЦЕНТР

- **6.00** «Настроение».
- **7.00** «Настроение. Тула».
- **8.30** **«РАНО УТРОМ»**. Х/ф
- **10.25** «Ева Браун. Идеальная любовница». Док. фильм
- **11.10** **, 15.10, 17.50, 18.40** «Петровка, 38».
- **11.30** **, 14.30, 17.30, 19.50, 20.50, 23.40** «События».
- **11.45** **«СЛЕПОЙ»**, 1-я и 2-я серии. Сериал
- **13.40** «Момент истины».
- **14.45** «Деловая Москва».
- **15.30** **, 2.00 «ИНСПЕКТОР МОРС»**. Сериал (Великобритания). (Сериал)
- **16.30** «Тайные общества». Док. фильм. Фильм 2.
- **18.15** «История государства Российского».
- **18.20** **«Дядя Степа – милиционер»**. Мультфильм
- **19.00** «События. Тула» с субтитрами.
- **19.25** «Встречи».
- **19.40** «Гараж-71».
- **19.55** «Лицом к городу».
- **21.00** **«ЖЕНЩИНА ЖЕЛАЕТ ЗНАТЬ»**. Сериал (Сериал)
- **21.55** «И ты, Брут!» Всемирная история предательств.
- **22.45** «Скандальная жизнь». Как не попасть в психушку.
- **0.15** **«ГУСАРСКАЯ БАЛЛАДА»**. Х/ф (Фильм)
- **3.05** «Опасная зона».
- **3.35** Муз. комедия **«ЧЕРЕМУШКИ»**. (Фильм)

БИБИГОН

- **4.30** **, 9.30, 18.30 «КАПИТАН НЕМО»**, 2-я серия. Х/ф (Фильм)
- **5.40** **, 6.00, 7.55, 10.40,11.00, 16.25, 19.40, 20.00** Мультфильм
- **6.15** **, 7.00** «Зарядка с чемпионом».
- **6.35** **, 11.10, 20.10 «ЯКАРИ»**. Мультсериал (Франция).
- **6.45** **, 12.25** «Это моя семья».
- **7.15** **, 12.00, 20.40 «АРГАЙ»**. Мультсериал (Франция).
- **7.40** «Мастер спорта».
- **8.30** **, 11.20** «Русский язык с Хрюшей и...»
- **8.40** **, 11.45, 15.45** «Академия художеств».
- **9.00** **, 15.20, 21.05 «ЧАРОДЕЙ. СТРАНА ВЕЛИКОГО ДРАКОНА»**. Сериал. (Сериал)
- **11.35** **«СПРОСИ У АЛЬБЕРТА»**. Мультсериал (Германия).
- **12.40** «Советы профессора Чайникова».
- **13.10** **, 18.00** Викторина «Вспомнить все».
- **13.35** **, 22.30** «Говорим без ошибок».
- **13.50** **, 22.40** «Нарисованные и100рии».
- **14.00** **, 21.35 «СТАРШЕКЛАССНИКИ»**. Сериал (Сериал)
- **14.55** **, 22.55 «ЗАТЕРЯННЫЕ НА ОСТРОВЕ»**. Сериал (Сериал)
- **16.00** **«ВОКРУГ СВЕТА С ВИЛЛИ ФОГОМ»**. Мультсериал
- **16.35** **«СКИППИ»**. Сериал
- **17.00** **, 23.45** «Человек и львы». Д/с
- **17.30** «Русская литература». Лекции.
- **20.30** «Спокойной ночи, малыши!»

РЕН ТВ Тула

- **6.00** **«АГЕНТСТВО 2»**. Сериал
- **6.30** **, 4.45** «Мексиканские призраки», Док. фильм. ч. 2.
- **7.00** **, 19.00** «Выжить в мегаполисе».
- **7.30** **, 13.00** «Званый ужин».
- **8.30** **, 21.00 «СОЛДАТЫ. НОВЫЙ ПРИЗЫВ»**. Сериал (Сериал)
- **9.30** **, 12.30, 16.30, 23.30** «24».
- **10.00** **, 18.00** «В час пик».
- **11.00** «Час суда».
- **12.00** «Экстремальный протокол»
- **12.20** «Музыка на канале»
- **14.00** **«ВОССТАВШИЕ ИЗ МЕРТВЫХ»**. Ужасы (Австралия). (Фильм)
- **16.00** «Пять историй»: «Жертвы красоты».
- **17.00** **, 20.00 «ОПЕРА. ХРОНИКИ УБОЙНОГО ОТДЕЛА»**. Сериал (Сериал)
- **19.30** Тульская Служба Новостей
- **22.00** **, 3.45** «Чрезвычайные истории»: «Родители. Основной инстинкт».
- **23.00** «Вечер с Тиграном Кеосаяном».
- **0.00** «Актуальное чтиво».
- **0.15** **«МИНОТАВР»**. Фантастика (Германия – Франция – Великобритания, 2005 г.). (Фильм)
- **2.00** **«ВОССТАВШИЙ ИЗ АДА: ПОИСКИ АДА»**. Ужасы (США). (Фильм)
- **5.10** Ночной музыкальный канал.

ТВ-3

- **6.00** **, 8.15** Мультфильм.
- **6.45** **«Инопланетяне»**. Мультфильм
- **7.15** **«МИР БОББИ»**. Мультсериал
- **7.45** **«ЧЕРЕПАШКИ-НИНДЗЯ»**. Мультсериал
- **8.55** **, 9.55, 13.55, 14.55, 18.55, 23.55** Астропрогноз.
- **9.00** **«БАФФИ – ИСТРЕБИТЕЛЬНИЦА ВАМПИРОВ»**, 134-я серия. Сериал США). (Сериал)
- **10.00** **«ЖЕНИХ НАПРОКАТ»**. Х/ф
- **12.00** «Тайные знаки. Ф. Толстой. На службе у смерти». Док. фильм
- **13.00** **«ЗВЕЗДНЫЕ ВРАТА: АТЛАНТИДА»**, 37-я серия. Сериал (США – Канада). (Сериал)
- **14.00** **«ГОВОРЯЩАЯ С ПРИЗРАКАМИ»**, 6-я серия. Сериал (Сериал)
- **15.00** **«БАФФИ – ИСТРЕБИТЕЛЬНИЦА ВАМПИРОВ»**, 135-я серия. Сериал США). (Сериал)
- **16.00** **, 2.00** «Разрушители мифов». Док. фильм (США).
- **17.00** **«ЗВЕЗДНЫЕ ВРАТА: АТЛАНТИДА»**, 38-я серия. Сериал (США – Канада). (Сериал)
- **18.00** **«ЗА ГРАНЬЮ ВОЗМОЖНОГО»**, 113-я серия. Сериал (Сериал)
- **19.00** **«ГОВОРЯЩАЯ С ПРИЗРАКАМИ»**, 7-я серия. Сериал (Сериал)
- **20.00** «Тайные знаки. Княгиня Голицына. Любовница великого мага». Док. фильм
- **21.00** **, 3.00 «СМЕРТЕЛЬНАЯ ЖАРА»**. Х/ф (США). (Фильм)
- **23.00** **«ЗА ГРАНЬЮ ВОЗМОЖНОГО»**, 112-я серия. Сериал (Сериал)

ДОМАШНИЙ

- **6.30** Немецкий алфавит для детей.
- **7.00** **, 20.30** Домашние сказки.
- **7.30** **, 23.00 «МОЯ ЖЕНА МЕНЯ ПРИВОРОЖИЛА»**. Сериал (Сериал)
- **8.00** **, 15.00** Судебные страсти.
- **9.00** **, 16.00** «Дела семейные».
- **10.00** **, 3.15 «МАЧЕХА»**. Сериал
- **11.00** «Городское путешествие». Звенигород.
- **11.30** «Незвездное детство». М. Хлебникова.
- **12.00** **, 1.20** «День на «Домашнем». Сделай мне ребенка.
- **13.00** **«ОБОЖАЮ ДЕТИШЕК»**. Мелодрама (Франция). (Фильм)
- **17.00** **, 4.00 «БЕДНАЯ НАСТЯ»**. Сериал (Сериал)
- **18.00** «Незвездное детство». В. Коренев.
- **18.30** **«ТЫ – МОЯ ЖИЗНЬ»**. Сериал (Сериал)
- **19.30** **«КЛОН»**. Сериал
- **21.00** **, 4.45 «ДАЛЬНОБОЙЩИКИ 2»**, 5-я серия. Сериал. **«Дураков дорога учит»**. (Сериал)
- **22.00** **«ОНА НАПИСАЛА УБИЙСТВО»**. Сериал. **«Бродвейская трагедия»**. (США). (Сериал)
- **23.30** **«МУЖЧИНА НАПРОТИВ»**. Мелодрама (Франция). (Фильм)
- **2.20** **«ДВА ЛИЦА СТРАСТИ»**. Сериал (Сериал)
- **5.30** **, 5.55** Музыка.

ДОМ КИНО

- **4.00** **, 12.00 «ЗА ВСЕ ТЕБЯ БЛАГОДАРЮ 2»**, 22-я серия. Сериал (Сериал)
- **4.50** **«ТРИО»**. Триллер
- **6.30** Муз. комедия **«ЖИЛИ ТРИ ХОЛОСТЯКА»**. (Фильм)
- **8.40** **«ЧИСТОЕ НЕБО»**. Х/ф
- **10.25** Кинороман **«ПОЛЕВАЯ ГВАРДИЯ МОЗЖУХИНА»**. (Фильм)
- **12.50** **«ПО СОБСТВЕННОМУ ЖЕЛАНИЮ»**. Мелодрама (Фильм)
- **14.00** Кинороман **«Я СДЕЛАЛ ВСЕ, ЧТО МОГ»**. (Фильм)
- **15.10** **«ЛЕТНИЕ ГАСТРОЛИ»**. Комедия (Фильм)
- **16.45** Кинороман **«ХОЗЯЙКА ДЕТСКОГО ДОМА»**. (Фильм)
- **20.00** **«ЗА ВСЕ ТЕБЯ БЛАГОДАРЮ 2»**, 23-я серия. Сериал (Сериал)
- **20.50** **«ЕЩЕ РАЗ ПРО ЛЮБОВЬ»**. Х/ф (Фильм)
- **22.20** **«БОЛЬШОЙ АТТРАКЦИОН»**. Комедия (Фильм)
- **23.40** **«СРОЧНО. СЕКРЕТНО. ГУБЧЕКА»**. Х/ф (Фильм)
- **1.05** Кинороман **«НА ЗАРЕ ТУМАННОЙ ЮНОСТИ»**. (Фильм)
- **2.40** **«ЧЕРНЫЙ КОРИДОР»**. Драма (Фильм)

LIFE

- **6.00** «Экспедиция вокруг света: три в одном».
- **6.55** **, 15.10, 19.25, 20.50, 22.50** Мультфильм
- **7.05** «Страсти по насекомым».
- **7.30** **, 11.30, 15.30, 19.30, 20.45, 21.30, 22.30, 23.30** Музыка.
- **7.35** **, 9.35, 11.35, 13.40, 15.35, 17.35, 19.35, 21.35, 23.35** TV-shop.
- **8.00** «Наш хлеб».
- **8.25** **, 10.05 «ЧАРОДЕИ»**. Х/ф
- **12.00** «Выходные дни».
- **12.30** Концерт «Ringo Starr and the All Starr Band».
- **14.10** «Заграница».
- **14.40** **, 20.55** «Роскошные отели мира».
- **14.45** «Хроники разрушенного дома».
- **15.20** «Хочу все знать».
- **16.00** «Открытки».
- **16.25** **, 18.05 «ФАНТАЗИИ ФАРЯТЬЕВА»**. Х/ф
- **20.00** «Калейдоскоп цветов».
- **20.30** «Жизнь дикой природы».
- **20.35** «Моменты истины».
- **21.05** «Внезапная слава».
- **21.10** «Изюминка».
- **22.05** «Мистика власти». Док. фильм
- **22.35** «Отчего и почему».
- **23.00** «Природные лекарства».
- **23.05** **«Я МЕЧТАЮ»**. Сериал

NATIONAL GEOGRAPHIC

- **6.00** **, 13.00, 20.00** Расследования авиакатастроф: Слепой полет.
- **7.00** **, 14.00** Взгляд изнутри: ралли супергрузовиков.
- **8.00** Война хищников, ч. 1.
- **9.00** В поисках снежного барса.
- **10.00** **, 15.00** С точки зрения науки – Дело о планете Земля: Инопланетный контакт.
- **11.00** **, 16.00** Реальность или фантастика?: Астронавты древности.
- **12.00** Секунды до катастрофы: Авиакатастрофа в Вашингтоне.
- **17.00** В мире диких животных, ч. 3.
- **17.30** В мире диких животных, ч. 4.
- **18.00** Война хищников, ч. 2.
- **19.00** Почему собаки улыбаются и шимпанзе плачут?, ч. 1.
- **21.00** **, 3.00** Секунды до катастрофы: Падение «кометы».
- **22.00** **, 1.00, 4.00** Инженерные идеи: Наблюдатель дальнего космоса.
- **23.00** **, 2.00** Грандиозные переезды: Страна змей.
- **0.00** Расследования авиакатастроф: Столкновение в небе.
- **5.00** Грандиозные переезды: Страна змей.

EXPLORER

- **7.00** **, 13.00** «Наука о спорте». Док. сериал (США).
- **8.00** **, 14.00, 20.00** «Долгий путь». Док. сериал (Великобритания).
- **9.00** **, 9.30, 15.00** «Звезды и колеса». Док. сериал (Великобритания).
- **10.00** **, 16.00, 22.00** «Империя мафии». Док. фильм (Великобритания).
- **11.00** **, 17.00** «Панорама: Браво два ноль». Док. фильм (Великобритания).
- **12.00** **, 18.00** «Буран: Гонка к полюсу». Док. фильм (Великобритания).
- **15.30** «Звезды и колеса». Док. сериал (Великобритания).
- **19.00** «Миссия невидима». Док. фильм (Франция).
- **21.00** «Орудия труда». Док. фильм (США).
- **23.00** «Охотники за наградами» – наемная полиция Америки». Док. сериал (Великобритания).
- **23.30** «Дневники смерти». Док. сериал (Великобритания).
- **0.00** «Предельное табу». Док. фильм (США).

DISCOVERY

- **6.00** Махинаторы: Порше 911 Тарга.
- **6.25** Самые лучшие: Оружие.
- **7.20** Американские колымаги: родстер hi-boy 1932 года, ч. 2.
- **8.15** Из чего это сделано?
- **9.10** Помешанные на трюках: Прыжок через фонтан.
- **9.40** В мире машин: Поезда.
- **10.05** Разрушители легенд: Мифы: Повторный анализ.
- **11.00** Машина будущего: Мозг.
- **11.55** Американские колымаги: Родстер hi-boy 1932 года, ч. 3.
- **12.50** Смертельный улов: Глухая зимняя пора.
- **13.45** Грязная работенка: Создатель рифов.
- **14.40** Махинаторы: Джип CJ7, ч. 1.
- **15.05** **, 1.00** Помешанные на трюках: Прыжок со дна каньона.
- **15.35** **, 1.25** В мире машин: Транспортеры.
- **16.00** **, 3.45** Создай мотоцикл: Вестбери против Фуллера.
- **17.00** **, 4.40** Из чего это сделано?
- **18.00** **, 2.50** Американский чоппер: Мотоцикл Дейвида Манна.
- **19.00** **, 5.05** Разрушители легенд: Аквалангист, автомобильные шалости.
- **20.00** Грязная работенка: Смотритель за экзотическими животными.
- **21.00** **, 1.55** Дерзкие проекты: Самый глубокий тоннель.
- **22.00** Мегастройки: Передвигая горы.
- **23.00** Смертельный улов: Человек за бортом.
- **0.00** Головоломы, 1-я серия.

ANIMAL PLANET

- **8.00** Как стать...: Жирафа.
- **9.00** **, 18.00, 2.00** Самые забавные животные планеты.
- **10.00** **, 20.00** Ветеринарная скорая помощь, 70-я серия.
- **10.30** **, 20.30** Улица лемуров: Разбойники возвращаются.
- **11.00** Полиция Хьюстона – отдел по защите животных, 10-я серия.
- **12.00** Рууд и его жуки: Жуки-трюкачи.
- **13.00** Заповедник: Дикие обитатели Западного побережья, 6-я серия.
- **14.00** Отдел по охране животных. Полиция Майами: Аллигатор-саботажник. Полиция Майами: Аллигатор на автостраде.
- **16.00** Ветеринары-стажеры: На краю бездны.
- **16.30** Ветеринары-стажеры: Расширяя границы.
- **17.00** Конная полиция, 9-я серия.
- **17.30** Конная полиция, 10-я серия.
- **19.00** Отдел по охране животных. Полиция Майами, 12-я серия.
- **21.00** **, 3.00** Заповедник: Дикие обитатели Западного побережья, 7-я серия.
- **22.00** **, 4.00** Воображаемые чудовища.
- **23.00** **, 5.00** Когда акулы нападают.
- **0.00** **, 6.00** Полиция Хьюстона – отдел по защите животных: Захват приюта.
- **1.00** **, 7.00** Дикий криминал: Большие кошки.

TRAVEL CHANNEL

- **2.00** **, 11.00** Страсть к путешествиям.
- **2.30** **, 10.00, 18.00** Землепроходцы.
- **3.00** Не забудьте свой паспорт.
- **4.00** **, 8.00, 13.00, 17.00, 20.00, 21.00, 0.00** Всемирный путешественник.
- **5.00** Несравненный Корнуолл.
- **6.00** Вкус Испании.
- **6.30** Вкус Калифорнии.
- **7.00** **, 12.00** Путешествие со вкусом.
- **7.30** Бывалый путешественник.
- **9.00** **, 14.30, 1.00** Несравненная ЮАР.
- **9.30** **, 1.30** Чудесные Карибы.
- **10.30** Такси за 100$.
- **11.30** Открытки из рая.
- **12.30** Культура и кухня Латинской Америки.
- **14.00** На распутье в Средиземноморье.
- **15.00** Роскошные путешествия с Варуном Шармой.
- **15.30** Скоро открытие.
- **16.00** Вива.
- **16.30** Путешествия по местам виноделия – Австралия.
- **18.30** Экологически чистый отдых.
- **19.00** Пан-Азия.
- **19.30** Жаждущий странник.
- **22.00** Рабочий отпуск.
- **23.00** Путешествия 2008.
- **23.30** Путешествия по стране Оз.

РОССИЯ-СПОРТ

6.00 «Летопись спорта». Великое противостояние СССР – Канада.
6.45 **, 9.00, 13.20, 18.10, 21.30, 0.35** «Вести-спорт».
7.00 **, 8.15** «Зарядка с чемпионом».
7.15 **«АРГАЙ»**. Мультсериал (Франция).
7.40 «Мастер спорта».
7.55 **«Приключения Запятой и Точки»**. Мультфильм
8.30 **, 0.45** Летние Паралимпийские игры.
9.10 **, 17.05** «Неделя спорта».
10.15 Футбол. Первенство России. Первый дивизион. «Урал» (Свердловская область) – «Камаз» (Набережные Челны).
12.15 **, 13.30** Автоспорт. Мировая серия. Ле Ман.
14.50 «Рыбалка с Радзишевским».
15.05 Регби. Товарищеский матч. Россия – Франция.
18.20 **, 0.00** «Скоростной участок».
18.55 Хоккей. КХЛ. Открытый чемпионат России. «Атлант» (Московская область) – «Спартак» (Москва). Прямая трансляция.
21.55 Легкая атлетика. Гран-При ИААФ. Прямая трансляция.
1.20 Академическая гребля. Международная университетская регата «Золотая Ладья».
2.10 Хоккей. КХЛ. Открытый чемпионат России. «Атлант» (Московская область) – «Спартак» (Москва).

ПЯТЫЙ КАНАЛ

6.00 **, 6.35, 7.00, 7.35, 8.00, 8.35, 9.00** «Утро в большой стране».
6.30 **, 7.30, 8.30, 9.30, 12.30, 15.30, 18.30, 21.30** «Сейчас».
6.50 **, 7.50, 8.50, 22.05** «Сейчас о спорте».
9.40 «Львы из темноты». Док. фильм (Великобритания).
10.40 «Дуэль разведок». Док. фильм (Россия).
11.35 **, 12.45** «Моя планета».
13.30 **«УБОЙНЫЙ ОТДЕЛ»**. Сериал (США).
14.30 «Джо Льюис». Док. фильм (Великобритания).
15.50 «Мир природы. Сила Луны». Док. фильм
16.55 «Экстренный вызов 112».
17.00 «Открытая студия».
18.00 «Экстренный вызов 112».
19.00 Ток-шоу «Большая страна».
20.00 «Загадки Рихарда Зорге», 1-я серия. Док. фильм
21.00 «Экстренный вызов 112».
22.15 «Живая история». Док. сериал «Шпионы подземелья».
23.15 **«АМАР, АКБАР, АНТОНИ»**. Трагикомедия (Индия).
2.55 **«ПРИГОРШНЯ ЧУДЕС»**. Комедия (США).

ЗВЕЗДА

6.00 **, 13.15** «Морские охотники. В поисках затонувших кораблей». Док. сериал
7.00 «Утро командира».
9.00 **, 13.00, 16.00, 18.00, 22.00** Новости.
9.15 **«ОФИЦЕРЫ»**, 5-я серия. Х/ф
10.15 «Новые технологии войны». Док. сериал
11.15 **«КЛЮЧИ ОТ НЕБА»**. Х/ф
14.15 **, 3.45 «ПОПУТНОГО ВЕТРА, «Синяя птица!»** Х/ф
15.35 «Тайны затонувших кораблей». Док. сериал
16.15 **«ОШИБКА РЕЗИДЕНТА»**, 2-я серия. Х/ф
17.30 «Опасность под водой». Док. сериал
18.30 «ЦСКАйф».
19.00 Мультфильм.
19.30 **«ИНСПЕКТОР УГОЛОВНОГО РОЗЫСКА»**. Х/ф
21.15 «Большой репортаж».
22.30 **«ОФИЦЕРЫ»**, 6-я серия. Х/ф
23.30 «Звездный вечер с О. Шелест и А. Комоловым».
0.00 **«СПРУТ»**, 2-я серия. Х/ф (Италия – Франция).
1.15 **«ОШИБКА РЕЗИДЕНТА»**, 1-я и 2-я серии. Х/ф
5.05 **«РАЗВЯЗКА ПЕТЕРБУРГСКИХ ТАЙН»**, 52-я серия. Сериал

JETIX

8.00 **, 8.25, 14.50, 2.00, 2.20 «ДЕТКИ ИЗ КЛАССА 402»**.
8.50 **, 9.15, 10.15, 15.15, 15.40, 18.10, 19.00 «ЛЕНТЯЕВО»**.
9.35 **, 14.00, 14.25, 17.45, 23.40, 0.05, 7.15, 7.35 «ТОТАЛИ СПАЙС»**.
10.00 **«КАПИТАН ФЛАМИНГО»**.
10.40 **, 3.50 «ИГГИ АРБАКЛ»**.
10.50 **, 16.05, 21.20 «МОНСТЕР БАСТЕР КЛАБ»**.
11.15 **, 16.30, 21.45 «ГАЛАКТИЧЕСКИЙ ФУТБОЛ S2»**.
11.40 **, 16.55 «ЧТО С ЭНДИ?»**
12.05 **, 18.35, 23.20, 5.00, 5.20 «H2O – ПРОСТО ДОБАВЬ ВОДЫ»**.
12.30 **, 12.55, 19.30, 19.55, 5.45, 6.05 «ЧАРОДЕЙКИ»**.
13.20 **, 20.15 «ТУТЕНШТЕЙН»**.
13.40 **, 20.40, 6.50 «СЕМЕЙКА ТОФУ»**.
17.20 **, 3.30 «ХВОСТАТЫЕ ВОЯКИ»**.
21.00 **, 0.30, 0.55, 4.15, 4.35 «МИСТИЧЕСКАЯ ВЛАСТЬ БОЕВЫХ РЕЙНДЖЕРОВ»**.
22.15 **, 22.40, 1.20, 1.40 «НАРУТО»**.
23.00 **«КОРОЛЬ-ШАМАН»**.
2.45 **«ШКОЛА СУРИКЕНОВ»**.
3.05 **«TEAM GALAXY»**.
6.30 **«PUCCA»**.

ДЕТСКИЙ МИР

6.00 **, 10.00, 14.00** Мультфильмы: **«Осенние корабли»**, **«Дом для леопарда»**, **«Живая игрушка»**, **«Мы за солнышком идем»**.
6.40 **, 10.40, 14.40, 16.50 «НУ, ПОГОДИ!»** Мультсериал
6.50 **, 10.50, 14.50 «Халифаист»**. Мультфильм
7.10 **, 11.10, 15.10** Мультфильмы: **«Честное крокодильское»**, **«Легенды перуанских индейцев»**, **«Дракон»**.
8.00 **, 12.00 «ДЕТИ КАПИТАНА ГРАНТА»**. Х/ф
9.25 **, 13.25 «Витамин роста»**. Мультфильм
9.30 **, 13.30** Мультфильмы: **«Тайна желтого куста»**, **«Счастливый Григорий»**, **«Ай-ай-ай»**.
16.00 Мультфильмы: **«Квартет для двух солистов»**, **«Голубой щенок»**, **«Волшебная лопата»**, **«Пирожок»**.
17.00 **«Великан-эгоист»**. Мультфильм
17.10 Мультфильмы: **«Последняя охота»**, **«Мореплавание Солнышкина»**, **«Храбрый олененок»**.
18.00 **«ПЛЫВИ, КОРАБЛИК...»** Киноповесть
19.10 **«Колесо фортуны»**. Мультфильм
19.30 Мультфильмы: **«Огневушка-поскакушка»**, **«Веселая карусель»** №2.

МИР

5.55 Афиша.
6.00 **, 7.00, 8.00, 9.00, 10.00, 11.00, 12.00, 13.00, 14.00, 15.00, 16.00, 17.00, 18.00, 19.00, 20.00, 21.00, 22.00, 23.00, 0.00, 1.00, 2.00** Новости Содружества.
6.05 **, 7.05, 8.05, 2.10, 3.35** Содружество live.
6.30 «Странные жилища». Док. сериал
7.35 Телемагазин «Удачная покупка».
7.45 «Тик-так».
8.30 **, 20.30** «Русская версия».
9.05 **, 2.35** «Животные на съемочной площадке». Док. сериал
10.05 **, 21.05** «Спорная территория».
11.05 **«СЕМЬЯ СЕРРАНО»**. Сериал
12.05 **, 19.30 «БОГИНЯ ПРАЙМ-ТАЙМА»**. Сериал
13.05 **, 0.30 «ЗДЕСЬ ПРОХОДИТ ГРАНИЦА»**. Х/ф
14.50 **, 2.05** «Студия 60х90».
15.05 **«ПОВТОРНАЯ ЗАГРУЗКА»**. Мультсериал
15.30 **«ОБЖ»**. Сериал
16.25 «Следователи и экстрасенсы». Док. сериал
16.55 «Билет на сегодня».
17.05 **, 5.00** «Час суда. Дела семейные».
18.05 **«ЛЮБОВЬ КАК ЛЮБОВЬ»**. Сериал
19.20 Акценты.
22.20 **, 4.00 «ОСТРОГ. ДЕЛО ФЕДОРА СЕЧЕНОВА»**. Сериал
23.30 «Кома – это правда». Док. фильм

7-ТВ

5.00 Super-утро.
8.00 **– 4.00** 7 новостей. Каждый час.
8.05 Футбол. Женщины. ЧР.
9.05 **, 18.05, 4.15** Outrageous and Courageous.
9.20 Каскадеры.
10.05 Ралли-Рейды России.
10.20 **, 19.05** Лучшие матчи английской Премьер-Лиги.
11.05 Мир подводной охоты.
11.20 Основной инстинкт.
11.35 Академия нахлыста.
12.05 Диалоги о рыбалке.
12.20 Настольный футбол.
12.35 История NHL.
13.05 Классика: NHL.
14.05 Бундеслига.
14.20 NASCAR Sprint Cup, эт. 26.
15.05 Racing World.
15.35 Под водой-я серия.
16.05 Предельная глубина.
16.20 Wrestling: опасная зона.
17.05 Планета рыбака.
17.20 X-treme 99,9.
18.20 Экстрим: начало века.
19.35 Диалоги о рыбалке.
20.05 Картинг.
20.20 Автоспорт России.
20.35 Гонки RTCC.
21.05 Овердрайв.
21.20 Гольф. Европейская неделя.
22.05 IndyCar, эт. 17.
22.35 Off-Road Drive.
23.05 Настольный хоккей.
23.20 Мир свободного спорта.
0.05 Дартс.

ДТВ

6.00 «Удачное утро».
6.50 Музыка.
6.55 «Телемагазин».
7.25 **, 7.40, 7.55, 8.10** Мультфильм.
8.30 **, 20.00** «Самое смешное видео».
9.00 **, 19.30** «Осторожно, Модерн 2!»
9.30 **, 14.00 «КОМИССАР РЕКС»**. Детектив
10.30 **«ДАУН ХАУС»**. Х/ф
12.30 «Утомленные славой». Док. фильм
13.00 «Территория призраков».
15.00 **, 21.30 «БЕЗМОЛВНЫЙ СВИДЕТЕЛЬ»**. Детектив
15.30 **, 22.00 «CSI: МЕСТО ПРЕСТУПЛЕНИЯ НЬЮ-ЙОРК»**. Детектив
16.30 **«СТРАШНЕЕ ШТОРМА»**. Х/ф
18.30 **, 0.30** «Чудеса со всего света».
20.30 «Самое невероятное видео».
23.00 **, 23.30** «Голые и смешные».
23.55 «Карданный вал».
1.30 **«ДЕТЕКТИВ НЭШ БРИДЖЕС»**. Детектив
2.20 «Звонок удачи».
4.20 **«СЕКРЕТНЫЙ АГЕНТ МАКГАЙВЕР»**. Детектив

TV-1000

4.00 **, 22.20 «ИГРОК»**. Триллер (Италия – США).
6.00 **«ТРАФФИК»**. Драма (Германия – США).
8.30 **«НАСТОЯЩАЯ МАККОЙ»**. Боевик (США).
10.30 **«ДОБЕЙСЯ УСПЕХА СНОВА»**. Комедия (США).
12.00 **«РЕБЯТА НА СТОРОНЕ»**. Трагикомедия (США – Франция).
14.00 **«МАЛЕНЬКАЯ МИСС МАРКЕР»**. Комедия (США).
16.00 **«ТАЙНА МИСТЕРА РАЙЗА»**. Фантастика (Канада).
18.00 **«ВИДОК»**. Триллер (Франция).
20.00 **«ПЕРЕВОДЧИЦА»**. Детектив (Великобритания – США – Франция, 2005 г.)
Режиссер: С. Поллак. В ролях: Н. Кидман, Ш. Пенн, К. Кинер.
После того, как переводчица Сильвия Брум случайно слышит разговор о планирующемся покушении на лидера одного из африканских государств, в игру вступают спецслужбы США.
0.00 **«ЗАКОН СИЛЫ»**. Драма (США).
2.00 **«МИЛЛИОН ЛЕТ ДО НАШЕЙ ЭРЫ»**. Комедия (Франция).

HALLMARK

0.45 **«ПЕРЕСАДКА»**. Триллер (США).
2.30 **«РАБОТОРГОВЛЯ»**, Х/ф ч. 1. (США – Канада).
4.15 **«СЕМЬЯ МАМЫ ФЛОРЫ»**, Драма, ч. 1. (США).
6.00 **«СЕМЬЯ МАМЫ ФЛОРЫ»**, Драма, ч. 2. (США).
8.00 **, 14.30 «РАБСТВО: ПРАВДИВАЯ ИСТОРИЯ ФАННИ КЕМБЛ»**. Х/ф (США, 2000 г.)
Режиссер: Дж. Кич. В ролях: Дж. Сеймур, К. Кэррадайн.
Фанни шла впереди своего времени. В одно время актриса, поэтесса и музыкант, Фанни покинула свой дом и вышла замуж за богатого адвоката. Но после переезда к мужу все перевернулось.
10.00 **, 16.30 «ДОЧЕРИ МАКЛЕОДА 3»**, Сериал, ч. 58. (Австралия).
11.00 **, 17.30 «ПРИКЛЮЧЕНИЯ СЦЕНАРИСТКИ В ДЕБРЯХ ГОЛЛИВУДА»**. Х/ф (США).
12.45 **, 19.15 «СЕРЕНАДА КО ДНЮ СВЯТОГО ВАЛЕНТИНА»**. Х/ф
21.00 **, 23.45 «ДЕТЕКТИВЫ ПОД СУКНОМ 4»**, Детектив, ч. 2. (Канада).
22.00 **«МИСТЕР КИНГДОМ»**, Сериал, ч. 5.
22.50 **«МИСТЕР КИНГДОМ»**, Сериал, ч. 6.

XXI ВЕК

10.00 **, 18.00, 2.00 «ЛЕОНАРДО»**, 2-я серия. Драма (Италия).
10.55 **, 18.55, 2.55 «КОЛДУН»**. Фантастика (Япония).
12.55 **, 20.55, 4.55 «ЛУЧШИЕ ВРЕМЕНА»**. Комедия (США).
14.40 **, 22.40, 6.40 «ШИРОКОЕ САРГАССОВО МОРЕ»**. Драма (Австралия).
16.10 **, 0.10, 8.10 «НАПАДЕНИЕ НА 13-Й УЧАСТОК»**. Боевик (США – Франция).

ТДК

7.00 **, 10.49, 11.49, 12.49, 13.49, 16.49, 17.49, 18.49, 19.49** Музыка.
8.05 **, 15.00** Все лучшее, для Вас.
8.35 **, 11.00, 18.00** Красотка.
9.00 С добрым утром, Любимая!
10.00 **, 17.00** Истории успеха.
12.00 Наши дети.
13.00 **, 19.00** Ваш доктор.
14.00 **, 23.00** Красота и здоровье.
14.30 **, 23.30 «ГВАДЕЛУПЕ»**. Сериал
16.00 Твой дом.
20.00 Зеркало жизни.
21.00 Ваш личный психолог.
22.00 Сексуальная революция.
0.05 Игротека.

ШКОЛЬНИК

7.55 **, 15.55, 23.55** Программа передач.
8.00 **, 16.00, 0.00** Москва на все времена. «Прогулка по Москве-реке».
8.30 **, 16.30, 0.30** Биология 11 класс. «Дарвинизм. Ч.Р. Дарвин (факты биографии). Основные положения учения об эволюции органического мира».
9.15 **, 17.15, 1.15** Телевикторина.
9.25 **, 17.25, 1.25** Геометрия 11 класс. «Перпендикулярность прямых и плоскостей».
10.10 **, 18.10, 2.10** Опасная зона.
10.30 **, 18.30, 2.30** Химия 11 класс. «Электронные конфигурации атомов».
11.15 **, 19.15, 3.15** Педсовет. «Благотворители образования».
11.35 **, 19.35, 3.35** Литература 11 класс. «Русская культура и литература конца XIX – начала XX веков», ч. 2.
12.30 **, 20.30, 4.30** Маркиза.
13.30 **, 21.30, 5.30** «Уроки малого предпринимательства. Многообразие обмена». Док. сериал
14.00 **, 22.00, 6.00 «ВОЛГА-ВОЛГА»**. Комедия
15.40 **, 23.40, 7.40 «Телефон»**. Мультфильм

EUROSPORT

10.30 **, 11.15, 12.15, 19.30** Футбол. Кубок мира. Квалификация (ЮАР).
13.15 Теннис. Турнир Большого Шлема. Открытый чемпионат США. Мужчины. Финал.
15.00 **, 20.45** Легкая атлетика. Гран-При ИААФ в Италии.
16.30 Велоспорт. Национальный тур. Тур Испании, эт. 9.
18.00 Велоспорт. Национальный тур. Тур Испании, эт. 10.
20.00 **, 3.00** Футбол. Евроголы.
20.15 **, 3.15** Вот это да!!!
22.00 Легкая атлетика. Гран-При ИААФ в Хорватии (Загреб).
0.00 Бокс. Международный поединок в России. А. Поветкин (Россия) – Т. Сайкс (США).
2.00 Ралли-рейд. Трансиберийское ралли.

EURONEWS

8.00 **– 12.30** Новости за завтраком. Каждые 30 минут.
13.00 **,13.30, 14.00, 14.30, 17.00, 17.30, 18.00, 18.30** Новости и стиль жизни.
13.17 **, 13.47, 17.17, 17.47** Европейцы.
14.17 **, 18.17** Парламент.
14.47 **, 18.47** Ле маг.
15.00 **, 15.30, 16.00, 16.30** Новости за ланчем.
19.00 **– 3.30** Вечерние новости. Каждые 30 минут.
4.00 **– 7.30** Подробные ночные новости. Каждые 30 минут.

РБК

6.00 **– 5.30** Новости. Каждые 30 минут.
6.10 **, 6.35, 7.15, 7.35, 8.15, 8.35, 9.15, 10.10, 11.15, 12.10, 13.10, 14.10, 15.10, 16.10, 17.15, 19.10, 20.10, 23.15** Рынки.
6.20 **, 7.10, 7.40, 8.10, 9.10, 10.20, 4.35, 5.40** Обзор российской прессы.
6.45 **, 7.20, 8.20, 8.40, 9.20, 10.35, 5.45** Обзор зарубежной прессы.
6.50 **, 9.50, 18.50, 3.20** Азбука инвестора.
7.25 **, 8.25, 9.25, 10.25, 5.48** Autonews.
7.45 **, 8.45, 5.50** Бизнес-стиль.
7.50 **, 16.20, 21.35, 0.20, 2.20, 4.20** Отдых и туризм.
8.50 **, 14.50, 17.50** Звездная пыль.
9.35 **, 21.40, 1.35, 4.40** Зарубежный бизнес.
10.40 Рынки. Спецвыпуск.
11.20 В фокусе.
12.15 **, 14.35, 18.35** Новости компаний.
12.35 Капитал. ПИФы в августе.
13.35 **, 3.35** Сфера интересов.
13.55 Назначения и отставки.
15.20 В фокусе.
16.35 Капитал.
17.35 Рынки. Спецвыпуск.
18.10 Рынки. Спецвыпуск.
19.35 **, 2.35** Недвижимость.
20.35 Диалог.
21.00 **, 1.00** Интрига дня.
22.00 **, 0.30** Мир сегодня.
22.35 Наши деньги.
23.35 Сфера интересов.
0.10 Рынки. Спецвыпуск.

МТВ

6.00 MTV-Fresh.
9.40 **, 22.35** Мой клон.
10.05 Подстава.
10.30 **, 19.40** Обыск и свидание.
11.00 **, 17.55** Алчные экстремалы.
11.25 **, 5.00** MTV.ru.
13.00 MTV-Mix.
15.05 Уже можно.
15.35 Модельная школа ведьмы Дженис.
16.00 **, 19.15** Бешеные предки.
16.35 В поисках дурной славы.
17.00 **, 20.35** Тачку на прокачку.
17.25 Виртуалити.
18.20 **, 21.45 «КЛИНИКА»**. Сериал
20.05 Икона видеоигр: «Икона. Spore».
21.00 «Клава, давай!»
23.00 **«КЛУБ БЕЗ КУПЮР»**. Сериал
23.55 «Страшно интересно»
0.25 MTV-Chillout.

ТЕЛЕКЛУБ

20.00 **«ДОСЬЕ ДЕТЕКТИВА ДУБРОВСКОГО»**
21.00 **«ПОСЛЕДНЕЕ ПУТЕШЕСТВИЕ СИНДБАДА»**
22.00 **«СЛЕД ОБОРОТНЯ»**
23.00 **«СЕМНАДЦАТЬ МГНОВЕНИЙ ВЕСНЫ»**
0.30 **«СЕМНАДЦАТЬ МГНОВЕНИЙ ВЕСНЫ»**
2.00 **«ДОСЬЕ ДЕТЕКТИВА ДУБРОВСКОГО»**
3.00 **«ПОСЛЕДНЕЕ ПУТЕШЕСТВИЕ СИНДБАДА»**

Муз-ТВ

5.00 **, 8.25, 12.10, 17.00, 18.10, 23.40, 3.00** «Муз-ТВ хит».
6.00 **, 10.00, 2.00** «Наше».
7.00 **, 16.00, 22.35** «Твой выбор».
8.00 **, 12.00, 18.00, 22.25** PRO-Новости.
8.10 **«ЛОЛА И ВИРДЖИНИЯ»**. Мультсериал
11.00 «Страшно красивые».
15.00 «Звезды под прицелом».
19.00 **, 22.00** Smesh.no.
19.30 «FAQ».
20.00 «Мультяшка».
20.25 «Ближе к звездам. Дэниэл Крейг».
21.00 «Ближе к звездам».

MEZZO

8.00 **, 15.30, 3.00, 5.00, 7.00** Интермеццо.
12.00 Классическая опера. В.А. Моцарт. «Так поступают все».
15.05 Леопольд Моцарт. «Симфония игрушек» («Детская симфония»).
19.00 Балет «Дон-Кихот» (хореография Р. Нуриева).
21.10 «Патрис Барт: Жизнь танцора». Док. фильм
21.40 В.А. Моцарт. Квартет соль мажор.
22.30 Г. Малер. Симфония №3, №6.
2.00 «мэри Лу Уильямс. Музыка моей души». Док. фильм
4.00 World music. Г. Брегович. Концерт в Нью-Морнинг 2006.

ФИЛЬМ ДНЯ

ТНТ, 22.00

«ДЕСЯТЬ ЯРДОВ». (США, 2003 г.)

Возможна ли дружба между двумя преступниками? (Мэттью ПЕРРИ и Брюс УИЛЛИС)

Режиссер: Джонатан Линн.

В ролях: Брюс Уиллис, Мэттью Перри, Розанна Аркетт, Наташа Хенстридж, Аманда Пит.

Боевик. Благодаря поддельным снимкам зубов, сделанным его прежним соседом Озерански, отставной киллер Джимми «Тюльпан» теперь проводит свои дни, отдраивая дом и совершенствуя кулинарные навыки вместе с женой Джилл.

ТВ • СРЕДА, 10 сентября

ПЕРВЫЙ КАНАЛ

- 5.00 Новости.
- 5.05 «Доброе утро!»
- 9.00 Новости.
- 9.20 «Малахов +».
- 10.20 «Модный приговор».
- 11.20 «Контрольная закупка».
- 12.00 Новости.
- 12.20 Сериал **«УБОЙНАЯ СИЛА»**. Сериал
- 13.20 «Детективы».
- 14.00 Другие новости.
- 14.20 «Понять. Простить».
- 15.00 Новости.
- 15.20 Сериал **«ОГОНЬ ЛЮБВИ»**. Сериал
- 16.10 «Давай поженимся!»
- 17.00 «Федеральный судья».
- 18.00 Новости.
- 18.10 «Пусть говорят».
- 18.50 Футбол. Отборочный матч ЧМ. Сборная России – сборная Уэльса. Прямая трансляция.
- 21.00 «Время».
- 21.30 Сериал **«ДВЕ СУДЬБЫ. НОВАЯ ЖИЗНЬ»**. Сериал
- 22.30 «Игорь Костолевский. И это все о нем». Док. фильм
- 23.30 Новости.
- 23.50 «Большая игра».
- 0.50 Фильм **, 3.05 «ДВУХСОТЛЕТНИЙ ЧЕЛОВЕК»**. Х/ф
- 3.00 Новости.
- 3.20 Фильм **«ТЕПЕРЬ МОЙ ХОД»**. Х/ф

РОССИЯ Тула

- 5.00 «Доброе утро, Россия!»
- 6.07 **, 6.35, 7.07, 7.35, 8.05, 8.30** «Местное время. Вести-Тула»
- 8.55 «Главный индеец страны Советов. Гойко Митич».
- 9.50 Сериал **«ОСЕННИЙ ДЕТЕКТИВ»**. Сериал
- 10.45 «Вести».
- 11.00 «Вести».
- 11.20 «Местное время. Вести – Тула».
- 11.40 **«Прогулка кота Леопольда»**. Мультфильм
- 11.50 **«МОЙ ГЕНЕРАЛ»**. Сериал
- 12.50 Сериал **«УЛИЦЫ РАЗБИТЫХ ФОНАРЕЙ»**. Сериал
- 14.00 «Вести».
- 14.20 «Местное время. Вести – Тула».
- 14.40 Сериал **«УЛИЦЫ РАЗБИТЫХ ФОНАРЕЙ»**. Сериал
- 15.40 «Суд идет».
- 16.30 «Кулагин и партнеры».
- 17.00 «Вести».
- 17.30 «Местное время. Вести – Тула».
- 17.50 «Вести».
- 18.05 Сериал **«ЖЕНЩИНА БЕЗ ПРОШЛОГО»**. Сериал
- 19.00 **«РОДНЫЕ ЛЮДИ»**. Сериал
- 20.00 «Вести».
- 20.30 «Местное время. Вести – Тула».
- 20.50 «Спокойной ночи, малыши!»
- 21.00 Сериал **«ВОЗЬМИ МЕНЯ С СОБОЙ»**. Сериал
- 22.50 «Гениальный примитив. Загадка Исаковского».
- 23.50 «Вести +».
- 0.10 **«ЗАКОННЫЙ БРАК»**. Х/ф
- 2.00 «Горячая десятка».
- 3.10 «Дорожный патруль».

НТВ

- 6.00 «Сегодня утром».
- 9.00 «Наше все!»
- 10.00 «Сегодня».
- 10.25 «Спасатели».
- 11.00 **«ТАКСИСТКА»**. Сериал
- 13.00 «Сегодня».
- 13.30 Сериал **«РАСПИСАНИЕ СУДЕБ»**. Сериал
- 14.30 «Суд присяжных».
- 15.30 «Чрезвычайное происшествие». Обзор.
- 16.00 «Сегодня».
- 16.30 Сериал **«ВОЗВРАЩЕНИЕ МУХТАРА»**. Сериал
- 18.30 «Чрезвычайное происшествие». Обзор.
- 19.00 «Сегодня».
- 19.40 **«ПЛАТИНА»**. Сериал
- 20.40 Сериал **«ЧАС ВОЛКОВА»**. Сериал
- 21.40 Сериал **«ЗАКОН И ПОРЯДОК»**. Сериал
- 22.40 «Сегодня».
- 23.05 Сериал **«ПРОКЛЯТЫЙ РАЙ 2»**. Сериал
- 0.00 «Борьба за собственность».
- 0.35 Фильм **«БЛАГОСЛОВЕННАЯ МАРИЯ»**. Х/ф
- 2.35 «Преступление в стиле модерн».
- 3.10 **«БРАТВА»**. Сериал
- 4.15 Сериал **«2,5 ЧЕЛОВЕКА»**. Сериал (США).
- 5.05 Сериал **«ХОЛМ ОДНОГО ДЕРЕВА 4»**. Сериал (США).

СТС Тула

- 6.00 Сериал **«ЗЕНА – КОРОЛЕВА ВОИНОВ»**. Сериал
- 6.55 **, 13.00 «СМЕШАРИКИ»**. Мультсериал
- 7.00 Сериал **, 11.00, 17.00 «МОЯ ПРЕКРАСНАЯ НЯНЯ»**. Сериал
- 7.30 Сериал **, 9.30, 19.00 «ПАПИНЫ ДОЧКИ»**. Сериал
- 8.00 Сериал **, 20.00 «РЫЖАЯ»**. Сериал
- 9.00 **, 0.00** Городские истории
- 9.20 **, 13.40, 0.20** Музыка на канале
- 10.00 **, 21.00** «Ранетки».
- 12.00 Сериал **, 3.45 «ЗАЧАРОВАННЫЕ»**. Сериал
- 13.30 Методы доктора Борментраля
- 14.00 **«ЗОРРО. ПОКОЛЕНИЕ ЗЕТ»**. Мультсериал
- 14.30 **«ОБАН. ЗВЕЗДНЫЕ ГОНКИ»**. Мультсериал
- 15.00 **«ЛЮДИ В ЧЕРНОМ»**. Мультсериал
- 15.30 **«КЛУБ «ВИНКС» – ШКОЛА ВОЛШЕБНИЦ»**. Мультсериал
- 16.00 Сериал **«ХАННА МОНТАНА»**. Сериал
- 16.30 «Галилео».
- 17.30 **«ЖНЕЦ»**. Сериал
- 18.30 Истории в деталях.
- 21.58 Скажи!
- 22.00 Фильм **«ДРОЖЬ ЗЕМЛИ 3. ВОЗВРАЩЕНИЕ ЧУДОВИЩ»**. Х/ф (США).
- 0.30 «Слава Богу, ты пришел!».
- 1.45 Сериал **«ТАНЦЫ ПОД ЗВЕЗДАМИ»**. Сериал
- 4.35 Музыка.

КУЛЬТУРА

- 6.30 Канал «Евроньюс».
- 10.00 **, 19.30, 0.40** «Новости культуры».
- 10.20 «В главной роли...»
- 10.40 **, 2.50** Программа передач.
- 10.50 **«ВОТ ТАКАЯ МУЗЫКА»**. Х/ф
- 12.20 «Монастырь Рила». Док. фильм
- 12.35 «Смертельная нагота». Док. фильм
- 13.30 «Странствия музыканта».
- 14.00 Фильм **«ПОРТРЕТ С ДОЖДЕМ»**. Х/ф
- 15.30 «Тайны стальной комнаты». Док. фильм. Фильм 1.
- 16.00 **«ВОКРУГ СВЕТА С ВИЛЛИ ФОГОМ»**. Мультсериал
- 16.25 Мультфильм
- 16.35 **«СКИППИ»**. Сериал
- 17.00 «Человек и львы». Док. сериал
- 17.20 «Петербург: время и место». «Российские аргонавты».
- 17.50 «Пьер де Кубертен». Д/ф
- 18.00 «Собрание исполнений». Играет Н. Луганский.
- 19.00 «Ночной полет».
- 19.50 Фильм **«ВОЙНА И МИР»**, 3-я серия. Х/ф **«1812 год»**.
- 21.10 «Скальные храмы Абу-Симбела». Док. фильм
- 21.25 П.И. Чайковский. «Евгений Онегин».
- 1.00 «Никс и Кукры». Док. фильм
- 1.55 «Время», 3-я серия. Док. Сериал. «Путь Земли». (Великобритания).

ТНТ Тула

- 6.00 Сериал **«МОЕ ВТОРОЕ «Я»**, 31-я серия. Сериал
- 6.55 «Глобальные новости».
- 7.00 **, 19.00** «Такси».
- 7.30 **, 8.20, 14.20, 19.50, 0.55** TulaLive
- 7.40 Мультфильм
- 8.00 **,19.30** Тула. Инструкция по применению
- 8.30 «Интуиция».
- 9.30 Сериал **, 10.00, 18.00, 20.00 «СЧАСТЛИВЫ ВМЕСТЕ»**. Сериал
- 10.30 **«САША+МАША»**. Сериал
- 11.00 **«ШОУ РЕНА И СТИМПИ»**, 13-я серия. Мультсериал
- 11.30 **«ДЕТКИ ПОДРОСЛИ»**, 39-я серия. Мультсериал
- 12.00 **« ПРИКЛЮЧЕНИЯ ДЖИММИ НЕЙТРОНА, МАЛЬЧИКА-ГЕНИЯ»**, 59-я серия. Мультсериал
- 12.30 **«ГУБКА БОБ КВАДРАТНЫЕ ШТАНЫ»**, 58-я серия. Мультсериал
- 13.00 **«НОЙ ЗНАЕТ ВСЕ»**. Мультсериал
- 13.30 Сериал **«ГУМАНОИДЫ В КОРОЛЕВЕ»**. Сериал
- 14.00 Если завтра ремонт
- 14.30 **, 21.00, 0.05, 3.50** «Дом 2».
- 16.05 Фильм **«ДЕСЯТЬ ЯРДОВ»**. Комедия (США).
- 18.30 **, 20.30 «УНИВЕР»**. Сериал
- 22.00 **«ЖМУРКИ»**. Комедия
- 0.35 «Крутящий момент». Автомобильная программа
- 1.05 «Смех без правил».
- 2.05 Фильм **«РАЗЫСКИВАЕТСЯ В МАЛИБУ»**. Комедия (США).

ТВ ЦЕНТР

- 6.00 «Настроение».
- 7.00 «Настроение. Тула».
- 8.30 Фильм **«А ЗОРИ ЗДЕСЬ ТИХИЕ...»**, 1-я серия. Х/ф
- 10.25 Док. фильм «Кремлевская принцесса. Жизнь и судьба Светланы Аллилуевой». Фильм 1.
- 11.10 **, 15.10, 17.50, 18.40** «Петровка, 38».
- 11.30 **, 14.30, 17.30, 19.50, 20.30, 23.40** «События».
- 11.50 Сериал **«СЛЕПОЙ»**, 3-я и 4-я серии. Сериал
- 13.55 Сериал **«ЗАДЕРЖАНИЕ НА ЗАГОРОДНОМ ШОССЕ»**. Сериал. Фильм 1.
- 14.45 «Резонанс».
- 15.30 Сериал **, 2.15 «ИНСПЕКТОР МОРС»**. Сериал
- 16.30 «Тайные общества». Док. фильм. Фильм 3.
- 18.15 «История государства Российского».
- 18.20 Мультфильм
- 19.00 «События. Тула» с субтитрами.
- 19.25 «Свое мнение».
- 19.35 «Экономическая среда».
- 19.55 «Реальные истории». «Свидание с призраком».
- 21.00 Сериал **«ЖЕНЩИНА ЖЕЛАЕТ ЗНАТЬ»**. Сериал
- 21.55 «Врач из Освенцима». Д/ф
- 22.45 «Дело принципа». Наши в ближнем зарубежье.
- 0.15 Фильм **«ВСЕ БУДЕТ ХОРОШО»**. Х/ф

БИБИГОН

- 4.30 Фильм **, 9.30, 18.30 «КАПИТАН НЕМО»**, 3-я серия. Х/ф
- 5.35 **, 10.35, 19.35, 6.00, 11.00, 20.00, 7.55, 16.25** Мультфильм
- 6.15 **, 7.00, 8.15** «Зарядка с чемпионом».
- 6.35 **, 11.10, 20.10 «ЯКАРИ»**. Мультсериал (Франция).
- 6.45 **, 12.25** «Это моя семья».
- 7.15 **, 12.00, 20.40 «АРГАЙ»**. Мультсериал (Франция).
- 7.40 «Мастер спорта».
- 8.30 **, 11.20** «Русский язык с Хрюшей и...»
- 8.40 **, 11.45, 15.45** «Академия художеств».
- 9.00 **, 15.20, 21.05 «ЧАРОДЕЙ. СТРАНА ВЕЛИКОГО ДРАКОНА»**. Сериал
- 11.35 «Забавная наука».
- 12.40 **, 0.10** «От носа до хвоста».
- 13.10 **, 18.00** Викторина «Игра воображения».
- 13.35 **, 22.30** «Говорим без ошибок».
- 13.50 **, 22.40** «Нарисованные и100рии».
- 14.00 Сериал **, 21.35 «СТАРШЕКЛАССНИКИ»**. Сериал
- 14.55 **, 22.55 «ЗАТЕРЯННЫЕ НА ОСТРОВЕ»**. Сериал
- 16.00 **«ВОКРУГ СВЕТА С ВИЛЛИ ФОГОМ»**. Мультсериал
- 16.35 **«СКИППИ»**. Сериал
- 17.00 **, 23.45** «Человек и львы». Д/с
- 17.30 «История России». Лекции.
- 20.30 «Спокойной ночи, малыши!»

РЕН ТВ Тула

- 6.00 **«АГЕНТСТВО 2»**. Сериал
- 6.30 **, 12.00** «Неизвестная Куба», Док. фильм. ч. 1.
- 7.00 **, 19.00** «Выжить в мегаполисе».
- 7.30 **, 13.00** «Званый ужин».
- 8.30 **, 21.00 «СОЛДАТЫ. НОВЫЙ ПРИЗЫВ»**. Сериал
- 9.30 **, 12.30, 16.30, 23.30** «24».
- 10.00 **, 18.00** «В час пик».
- 11.00 «Час суда».
- 14.00 Фильм **«МИНОТАВР»**. Фантастика
- 16.00 «Пять историй»: «Анри+Анита. Любовь и разведка».
- 17.00 Сериал **, 20.00 «ОПЕРА. ХРОНИКИ УБОЙНОГО ОТДЕЛА»**. Сериал
- 19.30 Тульская Служба Новостей
- 22.00 **, 3.50** «Виновен по неосторожности». Док. фильм
- 23.00 «Вечер с Тиграном Кеосаяном».
- 0.00 «Актуальное чтиво».
- 0.15 Фильм **«ВОССТАВШИЙ ИЗ АДА: ПОИСКИ АДА»**. Ужасы (США).
- 2.00 Фильм **«ТРАВМА»**. Триллер (Великобритания, 2004 г.)
- 4.50 «Таинство обета». Док. фильм
- 5.15 Ночной музыкальный канал.

ТВ-3

- 6.00 **, 8.15** Мультфильм.
- 6.45 **«Инопланетяне»**. Мультфильм
- 7.15 **«МИР БОББИ»**. Мультсериал
- 7.45 **«ЧЕРЕПАШКИ-НИНДЗЯ»**. Мультсериал
- 8.55 **, 9.55, 13.55, 14.55, 18.55, 23.55** Астропрогноз.
- 9.00 Сериал **«БАФФИ – ИСТРЕБИТЕЛЬНИЦА ВАМПИРОВ»**, 135-я серия. Сериал (США).
- 10.00 Фильм **«ХОРОШАЯ ДЕВОЧКА, ПЛОХАЯ ДЕВОЧКА»**. Х/ф
- 12.00 «Тайные знаки. Княгиня Голицына. Любовница великого мага». Док. фильм
- 13.00 Сериал **«ЗВЕЗДНЫЕ ВРАТА: АТЛАНТИДА»**, 38-я серия. Сериал (США – Канада).
- 14.00 Сериал **«ГОВОРЯЩАЯ С ПРИЗРАКАМИ»**. Сериал (США).
- 15.00 Сериал **«БАФФИ – ИСТРЕБИТЕЛЬНИЦА ВАМПИРОВ»**, 136-я серия. Сериал (США).
- 16.00 **, 2.00** «Разрушители мифов». Док. фильм (США).
- 17.00 **«ЗВЕЗДНЫЕ ВРАТА: АТЛАНТИДА»**, 39-я серия. Сериал (США – Канада).
- 18.00 Сериал **«ЗА ГРАНЬЮ ВОЗМОЖНОГО»**, 114-я серия. Сериал
- 19.00 Сериал **«ГОВОРЯЩАЯ С ПРИЗРАКАМИ»**, 8-я серия. Сериал
- 20.00 «Тайные знаки. Валерий Приемыхов. Простая смерть». Д/ф
- 21.00 **«ЛЕСНАЯ ГЛУШЬ»**. Х/ф
- 23.00 Сериал **«ЗА ГРАНЬЮ ВОЗМОЖНОГО»**, 113-я серия. Сериал

ДОМАШНИЙ

- 6.30 Немецкий алфавит для детей.
- 7.00 **, 20.30** Домашние сказки.
- 7.30 Сериал **, 23.00 «МОЯ ЖЕНА МЕНЯ ПРИВОРОЖИЛА»**. Сериал
- 8.00 **, 15.00** Судебные страсти.
- 9.00 **, 16.00** «Дела семейные».
- 10.00 **, 3.15 «МАЧЕХА»**. Сериал
- 11.00 «Городское путешествие». Мышкин.
- 11.30 «Незвездное детство». В. Коренев.
- 12.00 **, 1.20** «День на «Домашнем». «Мир в твоей тарелке».
- 13.00 Фильм **«МУЖЧИНА НАПРОТИВ»**. Мелодрама (Франция).
- 14.50 Заграничные штучки.
- 17.00 Сериал **, 4.00 «БЕДНАЯ НАСТЯ»**. Сериал
- 18.00 «Незвездное детство». О. Машная.
- 18.30 **«ТЫ – МОЯ ЖИЗНЬ»**. Сериал
- 19.30 **«КЛОН»**. Сериал
- 21.00 Сериал **«ДАЛЬНОБОЙЩИКИ 2»**, 6-я серия. Сериал. **«Джингл Белл»**.
- 22.00 Сериал **«ОНА НАПИСАЛА УБИЙСТВО»**. Сериал. **«Убийство в ритме джаза»**. (США).
- 23.30 Фильм **«ДОЧЬ ШЕФ-ПОВАРА»**. Комедия (Франция).
- 2.20 **«ДВА ЛИЦА СТРАСТИ»**. Сериал
- 4.45 Сериал **«ДАЛЬНОБОЙЩИКИ 2»**, 6-я серия. Сериал. **«Джингл белл»**.
- 5.30 **, 5.55** Музыка.

ДОМ КИНО

- 4.00 Сериал **, 12.00 «ЗА ВСЕ ТЕБЯ БЛАГОДАРЮ 2»**, 23-я серия. Сериал
- 4.50 **«МИМИНО»**. Х/ф
- 6.20 Фильм Кинороман **«ОХОТА НА ЕДИНОРОГА»**.
- 7.35 **«МАЧЕХА»**. Х/ф
- 9.05 Фильм **«БЕШЕНЫЕ ДЕНЬГИ»**. Комедия
- 10.25 Фильм **«ВОЗВРАЩЕНИЕ «Святого Луки»**. Детектив
- 12.50 Фильм **«СЕРАФИМ ПОЛУБЕС И ДРУГИЕ ЖИТЕЛИ ЗЕМЛИ»**. Мелодрама
- 14.15 Фильм **«КОТ В МЕШКЕ»**. Комедия
- 15.40 **«ТРИ ТОВАРИЩА»**. Х/ф
- 16.55 Фильм **«ПО СЛЕДУ ВЛАСТЕЛИНА»**. Х/ф
- 18.35 Сериал **«АЭЛИТА, НЕ ПРИСТАВАЙ К МУЖЧИНАМ»**. Трагикомедия
- 20.00 Фильм **«ЗА ВСЕ ТЕБЯ БЛАГОДАРЮ 2»**. Сериал
- 20.50 Фильм **«ВОКЗАЛ ДЛЯ ДВОИХ»**. Х/ф
- 23.00 Фильм **«КОМАНДИР СЧАСТЛИВОЙ «ЩУКИ»**. Х/ф
- 0.40 Фильм **«ЧУЖАЯ БЕЛАЯ И РЯБОЙ»**. Х/ф
- 2.15 Фильм **«ПЬЮЩИЕ КРОВЬ»**. Триллер

LIFE

- 6.05 **«ЧАРОДЕИ»**. Х/ф
- 7.30 **, 11.30, 12.45, 13.30, 14.30, 15.30, 16.35, 17.20, 18.45, 19.30, 23.30** Музыка.
- 7.35 **, 9.40, 11.35, 13.35, 15.35, 17.25, 19.35, 21.35, 23.35** TV-shop.
- 8.00 «Выходные дни».
- 8.30 Концерт «Ringo Starr and the All Starr Band».
- 10.10 «Заграница».
- 10.40 **, 12.55** «Роскошные отели мира».
- 10.45 «Хроники разрушенного дома».
- 11.10 **, 12.50, 14.50, 16.40, 18.55, 23.25** Мультфильм
- 11.20 **, 16.25** «Хочу все знать».
- 12.00 «Калейдоскоп цветов».
- 12.30 «Жизнь дикой природы».
- 12.35 «Моменты истины».
- 13.05 «Внезапная слава».
- 13.10 «Изюминка».
- 14.05 «Мистика власти». Док. фильм
- 14.35 «Отчего и почему».
- 15.00 «Природные лекарства».
- 15.05 **«Я МЕЧТАЮ»**. Сериал
- 16.00 «Жара».
- 16.55 «Величайшие реки».
- 17.55 «Маленький человек». Док. фильм
- 19.00 «Десятый вал».
- 20.00 «Открытки».
- 20.25 **, 22.05 «ФАНТАЗИИ ФАРЯТЬЕВА»**. Х/ф

NATIONAL GEOGRAPHIC

- 6.00 Расследования авиакатастроф: Столкновение в небе.
- 7.00 **, 14.00** Почему собаки улыбаются и шимпанзе плачут?, ч. 1.
- 8.00 Война хищников, ч. 2.
- 9.00 Звери-титаны.
- 10.00 **, 15.00** Инженерные идеи: Наблюдатель дальнего космоса.
- 11.00 **, 16.00** Грандиозные переезды: Страна змей.
- 12.00 Секунды до катастрофы: Падение «кометы».
- 13.00 **, 20.00** Расследования авиакатастроф: специальный выпуск: Кто управляет самолетом?
- 17.00 В мире диких животных, ч. 5.
- 17.30 В мире диких животных, ч. 6.
- 18.00 Вулкан и осьминоги.
- 19.00 Почему собаки улыбаются и шимпанзе плачут?, ч. 2.
- 21.00 **, 3.00** Секунды до катастрофы: Чикагский рейс 191.
- 22.00 **, 1.00, 4.00** Профессия – разрушитель: Ядерный взрыв.
- 23.00 **, 2.00** Суперсооружения: Стеклянный дом в зоне землетрясений.
- 0.00 Расследования авиакатастроф: Захват самолета.
- 5.00 Суперсооружения: Стеклянный дом в зоне землетрясений.

EXPLORER

- 7.00 **, 13.00** «Миссия невидима». Док. фильм (Франция).
- 8.00 **, 14.00** «Долгий путь». Док. сериал (Великобритания).
- 9.00 **, 15.00** «Орудия труда». Док. фильм (США).
- 10.00 **, 16.00** «Империя мафии». Док. фильм (Великобритания).
- 11.00 **, 17.00, 23.00** «Охотники за наградами» – наемная полиция Америки». Док. сериал (Великобритания).
- 11.30 **, 17.30, 23.30** «Дневники смерти». Док. сериал (Великобритания).
- 12.00 **, 18.00** «Буран: Гонка к полюсу». Док. фильм (Великобритания).
- 19.00 «Секретные досье английского Минобороны». Док. фильм (Великобритания).
- 20.00 «Оазис Земля». Док. фильм (Канада).
- 21.00 **, 21.30** «Звезды и колеса». Док. сериал (Великобритания).
- 22.00 «Тачка на прокачку». Док. сериал (США).
- 22.30 «Элита мирового футбола». Док. фильм (США).
- 0.00 **, 0.30** «Сетевые мечты». Док. сериал (Канада).

DISCOVERY

- 6.00 Махинаторы: Джип CJ7, ч. 1.
- 6.25 Самые лучшие: Бомбардировщики.
- 7.20 Американские колымаги: Родстер hi-boy 1932 года, ч. 3.
- 8.15 Из чего это сделано?
- 9.10 Помешанные на трюках: Прыжок со дна каньона.
- 9.40 В мире машин: Транспортеры.
- 10.05 Разрушители легенд.
- 11.00 Создай мотоцикл: Вестбери против фуллера.
- 11.55 Американские колымаги: Родстер hi-boy 1932 года, ч. 4.
- 12.50 Смертельный улов: Человек за бортом.
- 13.45 Грязная работенка: Смотритель за экзотическими животными.
- 14.40 Махинаторы: Джип CJ7, ч. 2.
- 15.05 **, 1.00** Помешанные на трюках: Прыжок через ангар.
- 15.35 **, 1.25** В мире машин: Грузовики.
- 16.00 **, 3.45** Из грязи да в князи: США: Легенда.
- 17.00 **, 4.40** Из чего это сделано?
- 18.00 **, 2.50** Американский чоппер: Мотоцикл Керолла Шелби.
- 19.00 **, 5.05** Разрушители легенд.
- 20.00 Грязная работенка: Специалист по изоляции.
- 21.00 **, 1.55** Труднейшие роботы мира: Лесоруб.
- 22.00 Чудом спасшиеся – Крутые съемки.
- 23.00 Смертельный улов: Большие надежды.
- 0.00 Головоломы, 2-я серия.

ANIMAL PLANET

- 8.00 Как стать...: Морж.
- 9.00 **, 18.00, 2.00** Самые забавные животные планеты.
- 10.00 **, 20.00** Ветеринарная скорая помощь, 71-я серия.
- 10.30 **, 20.30** Улица лемуров: Потерявшаяся в поле.
- 11.00 Полиция Хьюстона – отдел по защите животных.
- 12.00 Удивительные приключения в океане, 6-я серия.
- 13.00 Заповедник: Дикие обитатели Западного побережья, 7-я серия.
- 14.00 Поля звериных сражений: Плавни.
- 14.30 Поля звериных сражений: Луга.
- 15.00 Поля звериных сражений: Замерзшие моря.
- 15.30 Поля звериных сражений: Джунгли.
- 16.00 Воображаемые чудовища.
- 17.00 Когда акулы нападают.
- 19.00 Отдел по охране животных. Полиция Майами, 13-я серия.
- 21.00 **, 3.00** Заповедник: Дикие обитатели Западного побережья, 8-я серия.
- 22.00 **, 4.00** Необычные животные Ника Бейкера: Скрытожаберник.
- 23.00 **, 5.00** Джунгли, 2-я серия.
- 0.00 **, 6.00** Полиция Хьюстона – отдел по защите животных: Щенки из Катаулы.
- 1.00 **, 7.00** Дикий криминал: Тибетская антилопа.

TRAVEL CHANNEL

- 2.00 **, 4.00, 5.00, 8.00, 13.00, 17.00, 20.00, 0.00** Всемирный путешественник.
- 3.00 Не забудьте свой паспорт.
- 6.00 Рабочий отпуск.
- 7.00 Путешествия 2008.
- 7.30 **, 21.30** Путешествия по стране Оз.
- 9.00 **, 14.30, 1.00** Несравненная ЮАР.
- 9.30 **, 1.30** Калифорнийский гольф.
- 10.00 **, 18.00** Землепроходцы.
- 10.30 Такси за 100$.
- 11.00 **, 16.30, 22.00** Страсть к путешествиям.
- 11.30 Открытки из рая.
- 12.00 Путешествие со вкусом.
- 12.30 Культура и кухня Латинской Америки.
- 14.00 Экстремальные путешествия.
- 15.00 Далекие берега.
- 15.30 Скоро открытие.
- 16.00 Казино мира.
- 18.30 Экологически чистый отдых.
- 19.00 Пан-Азия.
- 19.30 Жаждущий странник.
- 21.00 Хит-парад достопримечательностей Индии.
- 22.30 Большая рыба.
- 23.00 Бесстрашные путешественники.

РОССИЯ-СПОРТ

4.15 , **13.25** Легкая атлетика. Гран-При ИАФФ.
6.45 , **9.00, 13.15, 18.20, 21.05, 1.40** «Вести-спорт».
7.00 , **8.15** «Зарядка с чемпионом».
7.15 **«АРГАЙ»**. Мультсериал (Франция).
7.40 «Мастер спорта».
7.55 **«Волшебная палочка»**. Мультфильм
8.30 , **1.50** Летние Паралимпийские игры.
9.10 «Скоростной участок».
9.45 Хоккей. КХЛ. Открытый чемпионат России. «Атлант» (Московская область) – «Спартак» (Москва).
11.50 Академическая гребля. Международная университетская регата «Золотая Ладья».
12.40 «Летопись спорта». История советского гандбола.
15.55 Хоккей. КХЛ. Открытый чемпионат России. «Авангард» (Омская область) – «Металлург» (Магнитогорск).
18.30 «Путь Дракона».
19.00 Профессиональный бокс. Стивен Луэвано (США) – Марио Сантьяго (Пуэрто-Рико).
20.05 Фристайл-мотокросс. Мировая серия «Red Bull X-Fighters».
21.30 Футбол. ЧМ-2010. Отборочный турнир. Финляндия – Германия. Прямая трансляция.
23.35 Футбол. ЧМ-2010. Отборочный турнир. Хорватия – Англия.
2.25 Хоккей. КХЛ. Открытый чемпионат России. «Авангард» (Омская область) – «Металлург» (Магнитогорск).

ПЯТЫЙ КАНАЛ

6.00 , **6.35, 7.00, 7.35, 8.00, 8.35, 9.00** «Утро в большой стране».
6.30 , **7.30, 8.30, 9.30, 12.30, 15.30, 18.30, 21.30** «Сейчас».
6.50 , **7.50, 8.50, 22.05** «Сейчас о спорте».
9.40 «Охота на крокодила». Док. фильм (Великобритания).
10.40 «Загадки Рихарда Зорге», 1-я серия. Док. фильм
11.35 , **12.45** «Моя планета».
13.30 **«УБОЙНЫЙ ОТДЕЛ»**. Сериал (США).
14.30 «Пол Пот. Путешествие на поля смерти». Док. фильм (Великобритания).
15.50 «Мир природы. Семья гепардов в стране львов». Док. фильм
16.55 , **18.00, 21.00** «Экстренный вызов 112».
17.00 «Открытая студия».
19.00 Ток-шоу «Большая страна».
20.00 «Загадки Рихарда Зорге», 2-я серия. Док. фильм
22.15 «Живая история». Док. сериал «Семья разведчиков».
23.15 **«ДРУЗЬЯ ПИТЕРА»**. Комедия (Великобритания).
1.35 **«БАНДА, НЕ УМЕВШАЯ СТРЕЛЯТЬ»**. Комедия (США).
3.35 **«БОМБЕЙСКОЕ КИНО»**. Мелодрама (США).

ЗВЕЗДА

6.00 , **13.15** «Морские охотники. В поисках затонувших кораблей». Док. сериал
7.00 «Утро командира».
9.00 , **13.00, 16.00, 18.00, 22.00** Новости.
9.15 **«ОФИЦЕРЫ»**, 6-я серия. Х/ф
10.15 «Большой репортаж».
11.15 **«ИНСПЕКТОР УГОЛОВНОГО РОЗЫСКА»**. Х/ф
14.15 , **2.45** **«КАРАНТИН»**. Х/ф
15.35 «Тайны затонувших кораблей». Док. сериал
16.15 , **1.15** **«СУДЬБА РЕЗИДЕНТА»**, Х/ф ч. 1.
18.30 «Вход воспрещен».
19.00 Мультфильм.
19.30 **«ДВЕ СТРОЧКИ МЕЛКИМ ШРИФТОМ»**. Х/ф («Ленфильм» – ГДР, 1981 г.)
Режиссер: В. Мельников. В ролях: С. Шакуров, Я. Шпицер, Н. Русланова.
В результате собственного научного поиска историк восстанавливает доброе имя революционера, обвиненного коллегами в предательстве и покончившего с собой.
21.15 «Двойные стандарты».
22.30 **«ОФИЦЕРЫ»**, 7-я серия. Х/ф
23.30 «Звездный вечер с О. Шелест и А. Комоловым».
0.00 **«СПРУТ»**, 3-я серия. Х/ф (Италия – Франция).
4.05 «Иоанн IV – Грозный». Док. фильм
5.05 **«РАЗВЯЗКА ПЕТЕРБУРГСКИХ ТАЙН»**, 53-я серия. Сериал

JETIX

8.00 , **8.25, 14.50, 2.00, 2.20** **«ДЕТКИ ИЗ КЛАССА 402»**.
8.50 , **9.15, 10.15, 15.15, 15.40, 18.10, 19.00** **«ЛЕНТЯЕВО»**.
9.35 , **14.00, 14.25, 17.45, 23.40, 0.05, 7.15, 7.35** **«ТОТАЛИ СПАЙС»**.
10.00 **«КАПИТАН ФЛАМИНГО»**.
10.40 , **3.50** **«ИГГИ АРБАКЛ»**.
10.50 , **16.05, 21.20** **«МОНСТЕР БАСТЕР КЛАБ»**.
11.15 , **16.30, 21.45** **«ГАЛАКТИЧЕСКИЙ ФУТБОЛ S2»**.
11.40 , **16.55** **«ЧТО С ЭНДИ?»**
12.05 , **18.35, 23.20, 5.00, 5.20** **«Н2О – ПРОСТО ДОБАВЬ ВОДЫ»**.
12.30 , **12.55, 19.30, 19.55, 5.45, 6.05** **«ЧАРОДЕЙКИ»**.
13.20 , **20.15** **«ТУТЕНШТЕЙН»**.
13.40 , **20.40, 6.50** **«СЕМЕЙКА ТОФУ»**.
17.20 , **3.30** **«ХВОСТАТЫЕ ВОЯКИ»**.
21.00 , **0.30, 0.55, 4.15, 4.35** **«МИСТИЧЕСКАЯ ВЛАСТЬ БОЕВЫХ РЕЙНДЖЕРОВ»**.
22.15 , **22.40, 1.20, 1.40** **«НАРУТО»**.
23.00 **«КОРОЛЬ-ШАМАН»**.
2.45 **«ШКОЛА СУРИКЕНОВ»**.
3.05 **«TEAM GALAXY»**.
6.30 **«PUCCA»**.

ДЕТСКИЙ МИР

6.00 , **10.00, 14.00** Мультфильмы: **«Квартет для двух солистов»**, **«Голубой щенок»**, **«Волшебная лопата»**, **«Пирожок»**.
6.50 , **10.50, 14.50, 16.45** **«НУ, ПОГОДИ!»** Мультсериал
7.00 , **11.00, 15.00** **«Великан-эгоист»**. Мультфильм
7.10 , **11.10, 15.10** Мультфильмы: **«Последняя охота»**, **«Мореплавание Солнышкина»**, **«Храбрый олененок»**.
8.00 , **12.00** **«ПЛЫВИ, КОРАБЛИК...»** Киноповесть
9.10 , **13.10** **«Колесо фортуны»**. Мультфильм
9.30 , **13.30** Мультфильмы: **«Огневушка-поскакушка»**, **«Веселая карусель»** №2, **«Салют, олимпиада!»**
16.00 Мультфильмы: **«Мышонок Пик»**, **«Просто так»**, **«Слоненок заболел»**, **«Доверчивый дракон»**.
16.55 **«Щелкунчик»**. Мультфильм
17.20 Мультфильмы: **«Два жадных медвежонка»**, **«Сказки для больших и маленьких»**, **«По собственному желанию»**.
18.00 Муз. сказка «Вкус халвы».
19.05 **«Синичкин календарь»**. Мультфильм
19.40 **«Чудеса в решете»**. Мультфильм

МИР

5.55 Афиша.
6.00 , **7.00, 8.00, 9.00, 10.00, 11.00, 12.00, 13.00, 14.00, 15.00, 16.00, 17.00, 18.00, 19.00, 20.00, 21.00, 22.00, 23.00, 0.00, 1.00, 2.00** Новости Содружества.
6.05 , **7.05, 8.05, 2.10, 3.35** Содружество live.
6.30 «Следователи и экстрасенсы». Док. сериал
7.35 Телемагазин «Удачная покупка».
7.45 «Тик-так».
8.30 , **20.30** «День Посла».
9.05 , **2.35** «Животные на съемочной площадке». Док. сериал
10.05 , **21.05** «Спорная территория».
11.05 **«СЕМЬЯ СЕРРАНО»**. Сериал
12.05 , **19.30** **«БОГИНЯ ПРАЙМ-ТАЙМА»**. Сериал
13.05 , **0.30** **«ЗДЕСЬ ПРОХОДИТ ГРАНИЦА»**. Х/ф
14.50 , **2.05** «Студия 60х90».
15.05 **«ПОВТОРНАЯ ЗАГРУЗКА»**. Мультсериал
15.30 **«ОБЖ»**. Сериал
16.25 «Планета Vision представляет...»
16.55 «Билет на сегодня».
17.05 , **5.00** «Час суда. Дела семейные».
18.05 **«ЛЮБОВЬ КАК ЛЮБОВЬ»**. Сериал
19.20 Акценты.
22.20 , **4.00** **«ОСТРОГ. ДЕЛО ФЕДОРА СЕЧЕНОВА»**. Сериал
23.30 «Кома – это правда». Док. фильм

7-ТВ

5.00 Super-утро.
8.00 – **4.00** 7 новостей. Каждый час.
8.05 Планета Х.
8.20 Зарядка для страны.
8.35 Музыкальный трек.
9.05 , **4.15** Outrageous and Courageous.
9.20 Автоспорт России.
9.35 , **20.35** Гонки RTCC.
10.05 , **15.35, 20.05** Картинг.
10.20 , **19.05** Лучшие матчи английской Премьер-Лиги.
11.05 Гольф. Европейская неделя.
11.35 Академия нахлыста.
12.05 Диалоги о рыбалке.
12.20 Настольный хоккей.
12.35 История NHL.
13.05 Классика: NHL.
14.05 Game Sport.
14.20 IndyCar, эт. 17.
15.05 Бега и скачки.
16.05 Овердрайв.
16.20 Мир свободного спорта.
17.05 Off-Road Drive.
17.20 X-treme 99,9.
18.05 Предельная глубина.
18.20 Экстрим: начало века.
19.35 Диалоги о рыбалке.
20.20 Автоспорт России. Формула-3.
21.05 Киберспорт.
21.20 Football League Show.
22.05 Мировой супербайк, эт. 11.
22.35 Охота в Новом Свете.
23.05 Настольный футбол.
23.20 Goalissimo.
0.05 Дартс

ДТВ

6.00 «Удачное утро».
6.50 Музыка.
6.55 «Телемагазин».
7.25 , **7.40, 7.55, 8.10** Мультфильм.
8.30 , **20.00** «Самое смешное видео».
9.00 , **19.30** «Осторожно, Модерн 2!»
9.30 , **14.00** **«КОМИССАР РЕКС»**. Детектив
10.25 , **11.25** **«БАРИН»**. Х/ф
12.30 «Утомленные славой». Док. фильм
13.00 «Территория призраков».
15.00 , **21.30** **«БЕЗМОЛВНЫЙ СВИДЕТЕЛЬ»**. Детектив
15.30 , **22.00** **«CSI: МЕСТО ПРЕСТУПЛЕНИЯ НЬЮ-ЙОРК»**. Детектив
16.30 **«ЗАПЕКШАЯСЯ КРОВЬ»**. Х/ф
18.30 , **0.30** «Чудеса со всего света».
20.30 «Самое невероятное видео».
23.00 , **23.30** «Голые и смешные».
23.55 «Карданный вал».
1.30 **«ДЕТЕКТИВ НЭШ БРИДЖЕС»**. Детектив
2.20 «Звонок удачи».
4.20 **«СЕКРЕТНЫЙ АГЕНТ МАКГАЙВЕР»**. Детектив

TV-1000

4.00 , **22.00** **«СБЕЖАВШАЯ НЕВЕСТА»**. Комедия (США).
6.00 **«ПЕРЕВОДЧИЦА»**. Детектив (Великобритания – США).
8.10 **«МАЛЕНЬКАЯ МИСС МАРКЕР»**. Комедия (США).
10.00 **«ТАЙНА МИСТЕРА РАЙЗА»**. Фантастика (Канада).
12.00 **«ВИДОК»**. Триллер (Франция).
14.00 **«ДЕТСАДОВСКИЙ ПОЛИЦЕЙСКИЙ»**. Комедия (США).
16.00 **«ШЕСТНАДЦАТЬ СВЕЧЕЙ»**. Драма (США).
17.30 **«ИЗ АФРИКИ»**. Драма (США).
20.20 **«СДАЧА»**. Драма (Великобритания, 2007 г.)
Режиссер: Ш. Эллис. В ролях: Ш. Биггерстаф, Э. Фокс, Ш. Эванс.
Переживая болезненное расставание, Бен впадает в бессонницу. Неожиданно Бен обнаруживает в себе необычную способность останавливать время, что дает толчок его художественному таланту.
0.00 **«МИЛЛИОН ЛЕТ ДО НАШЕЙ ЭРЫ»**. Комедия (Франция).
1.50 **«НЕВИДИМЫЕ ДЕТИ»**. Драма (Франция – Италия).

HALLMARK

0.45 **«ЛЕВ ЗИМОЙ»**, Драма ч. 1.
2.30 **«ПЕРЕСАДКА»**. Триллер (США).
4.15 **«СЕМЬЯ МАМЫ ФЛОРЫ»**, Драма, ч. 2. (США).
6.00 **«БАРОН И МАЛЫШ»**. Х/ф (США).
8.00 , **14.30** **«ТОЛЬКО ТЫ И Я»**. Х/ф (США).
10.00 , **16.30** **«ДОЧЕРИ МАКЛЕОДА 3»**, Сериал, ч. 59. (Австралия).
11.00 , **17.30** **«БУМАЖНЫЙ ДЕТЕКТИВ»**. Детектив (США).
12.45 , **19.15** **«БЕГЛЫЙ ДОМ»**. Х/ф
21.00 , **23.45** **«ДЕТЕКТИВЫ ПОД СУКНОМ 4»**, Детектив, ч. 3. (Канада).
22.00 **«СТРАЖ БРАТА МОЕГО»**. Х/ф (США, 2007 г.)
Режиссер: У. Кленхард. В ролях: Л. Харринг, Л. Эшби, К. Тремблитт.
Кейт и Энн – лучшие друзья. Но на Хеллоуин Энн убивают. Кейт не знает, что делать: она не доверяет мужу Энн, она должна присмотреть за двумя ее детьми при том, что сама Кейт бездетна.

XXI ВЕК

10.00 , **18.00, 2.00** **«ЛЕОНАРДО»**, 3-я серия. Драма (Италия).
10.55 , **18.55, 2.55** **«ДЕТИ ШПИОНОВ 3-D. ИГРА ОКОНЧЕНА»**. Комедия (США).
12.20 , **20.20, 4.20** **«МЕСЬЕ N.»** Драма (Франция – Великобритания).
14.30 , **22.30, 6.30** **«ТИПА АМЕРИКА»**. Комедия (Венгрия).
16.25 , **0.25, 8.25** **«ОРГАЗМ В ОГАЙО»**. Мелодрама (США).

ТДК

7.00 , **10.49, 11.49, 12.49, 13.49, 16.49, 17.49, 18.49, 19.49, 23.55** Музыка.
8.05 , **15.00** Все лучшее, для Вас.
8.35 , **11.00, 18.00** Красотка.
9.00 С добрым утром, Любимая!
10.00 , **17.00** Истории успеха.
12.00 Наши дети.
13.00 Ваш доктор.
14.00 , **23.00** Красота и здоровье.
14.30 , **23.30** **«ГВАДЕЛУПЕ»**. Сериал
16.00 Территория моды.
19.00 Помоги себе сам.
20.00 Зеркало жизни.
21.00 Ваш личный психолог.
22.00 Сексуальная революция.
0.05 Игротека.

ШКОЛЬНИК

7.55 , **15.55, 23.55** Программа передач.
8.00 , **16.00, 0.00** Москва на все времена. «Садовое кольцо. Страницы истории».
8.30 , **16.30, 0.30** История 10 класс. «Социальная структура Российского общества на рубеже веков».
9.15 , **17.15, 1.15** Телевикторина.
9.25 , **17.25, 1.25** Алгебра 10 класс. «Тригонометрические функции угла и их простейшие свойства».
10.10 , **18.10, 2.10** Опасная зона.
10.30 , **18.30, 2.30** Физика 10 класс. «Размеры и масса молекул. Строение газов, жидкости и твердых тел».
11.15 , **19.15, 3.15** Педсовет. «Российское общество и образование».
11.35 , **19.35, 3.35** Русский язык 10 класс. «Правописание безударных гласных в корне. Исторические чередования гласных».
12.30 , **20.30, 4.30** Тайная история искусства. «Кругосветное путешествие Дюррера».
13.10 , **21.10, 5.10** **«Дедушка и внучек»**. Мультфильм
13.30 , **21.30, 5.30** Педсовет.
14.00 , **22.00, 6.00** **«СЕЛЬСКАЯ УЧИТЕЛЬНИЦА»**. Х/ф
15.40 , **23.40, 7.40** **«Четыре монеты»**. Мультфильм

EUROSPORT

10.30 Вот это да!!!
11.00 , **19.30, 20.15, 2.00** Легкая атлетика. Гран-При ИААФ в Хорватии (Загреб).
13.00 , **20.00** Футбол. Евроголы.
13.15 , **14.15, 1.00** Футбол. Кубок мира. Квалификация (ЮАР).
15.00 Легкая атлетика. Летние паралимпийский игры в Китае.
17.00 Велоспорт. Национальный тур. Тур Испании, эт. 10.
18.00 Велоспорт. Национальный тур. Тур Испании, эт. 11.
21.00 , **0.55** Избранное по средам.
21.10 Конный спорт. Суперлига
22.10 Новости конного спорта.
22.15 Гольф. Тур PGA. SAP Open TPC.
23.15 Гольф. Тур PGA. Чемпионат БМВ (Чикаго, США).
0.15 Гольф. Европейский тур. European Masters.

EURONEWS

8.00 – **12.30** Новости за завтраком. Каждые 30 минут.
13.00 , **13.30, 14.00, 14.30, 17.00, 17.30, 18.00, 18.30** Новости и стиль жизни.
13.17 , **13.47, 17.17, 17.47** Европейцы.
14.17 , **18.17** Парламент.
14.47 , **18.47** Ле маг.
15.00 , **15.30, 16.00, 16.30** Новости за ланчем.
19.00 – **3.30** Вечерние новости. Каждые 30 минут.
4.00 – **7.30** Подробные ночные новости. Каждые 30 минут.

РБК

6.00 – **5.30** Новости. Каждые 30 минут.
6.10 , **6.35, 7.15, 7.35, 8.15, 8.35, 9.15, 10.10, 11.15, 12.10, 13.10, 14.10, 15.10, 16.10, 17.15, 19.10, 20.10, 23.15** Рынки.
6.20 , **7.10, 7.40, 8.10, 9.10, 10.20, 4.35, 5.40** Обзор российской прессы.
6.45 , **7.20, 8.20, 8.40, 9.20, 10.35, 5.45** Обзор зарубежной прессы.
6.50 , **9.50, 18.50, 3.20** Азбука инвестора.
7.25 , **8.25, 9.25, 10.25, 5.48** Autonews.
7.45 , **8.45, 5.50** Бизнес-стиль.
7.50 , **16.20, 21.35, 0.20, 2.20, 4.20** Отдых и туризм.
8.50 , **14.50, 17.50, 1.50, 5.20** Звездная пыль.
9.35 , **21.40** Зарубежный бизнес.
10.40 Рынки. Спецвыпуск.
11.20 В фокусе.
12.15 , **14.35, 18.35** Новости компаний.
12.35 Капитал.
13.35 , **3.35** Сфера интересов.
13.55 Назначения и отставки.
15.20 В фокусе.
16.35 Капитал.
17.35 Рынки. Спецвыпуск.
18.10 Рынки. Спецвыпуск.
19.35 , **2.35** C-news: технологии будущего.
20.35 Наши деньги.
21.00 , **1.00** Интрига дня.
22.00 , **0.30** Мир сегодня.
22.35 Рекламная пауза.
23.35 Сфера интересов.

МТВ

6.00 MTV-Fresh.
9.40 , **22.35** Мой клон.
10.05 Подстава.
10.30 , **19.40** Обыск и свидание.
11.00 , **17.55** Алчные экстремалы.
11.25 , **5.00** MTV.ru.
13.00 MTV-Mix.
15.05 Уже можно.
15.30 Модельная школа ведьмы Дженис.
16.00 , **19.10** Бешеные предки.
16.35 В поисках дурной славы.
17.00 , **20.35** Тачку на прокачку.
17.25 Икона видеоигр: «Икона. Spore».
18.20 , **21.45** **«КЛИНИКА»**. Сериал
20.05 «Страшно интересно»
21.00 «Клава, давай!»
23.00 **«КЛУБ БЕЗ КУПЮР»**. Сериал
23.55 «Страшно интересно»
0.25 MTV-Chillout.

ТЕЛЕКЛУБ

20.00 **«ДОСЬЕ ДЕТЕКТИВА ДУБРОВСКОГО»**
21.00 **«ПОСЛЕДНЕЕ ПУТЕШЕСТВИЕ СИНДБАДА»**
22.00 **«СЛЕД ОБОРОТНЯ»**
23.00 **«СЕМНАДЦАТЬ МГНОВЕНИЙ ВЕСНЫ»**
0.30 **«СЕМНАДЦАТЬ МГНОВЕНИЙ ВЕСНЫ»**
2.00 **«ДОСЬЕ ДЕТЕКТИВА ДУБРОВСКОГО»**
3.00 **«ПОСЛЕДНЕЕ ПУТЕШЕСТВИЕ СИНДБАДА»**

Муз-ТВ

5.00 , **8.25, 12.10, 17.00, 18.10, 23.40, 3.00** «Муз-ТВ хит».
6.00 , **10.00, 2.00** «Наше».
7.00 , **16.00, 22.35** «Твой выбор».
8.00 , **12.00, 18.00, 22.25** PRO-Новости.
8.10 **«ЛОЛА И ВИРДЖИНИЯ»**. Мультсериал
11.00 , **21.00** «Звезды зажигают».
14.45 «Алфавит».
15.00 «Хит-лист».
19.00 , **22.00** Smesh.no.
19.30 «Полиция моды».
20.00 «Мультяшка».
20.25 «Zoom».

MEZZO

8.00 , **15.30, 3.00, 5.00, 7.00** Интермеццо.
12.00 Л. ван Бетховен. Сонаты №3, 15, 24 и 30 (Д. Баренбойм).
13.35 «Баренбойм и Бетховен. Дангланг: Мастер-класс». Док. фильм
14.35 Й. Гайдн. Квартет ре мажор.
15.00 Й. Гайдн. Квартет до мажор «Птица», ор.33 №3.
19.00 Нью-Йоркский Филармонический оркестр, дирижер Лорин Маазель
20.50 Buddha Symphony.
22.30 Б. Шамайу и А. Тамести. Концерт в Лионе.
0.00 «Бертран Шамайу: Сердце музыки». Док. фильм
0.30 Пасхальный фестиваль в Довиле 2004.

ФИЛЬМ ДНЯ

ТНТ, 22.00

«ЖМУРКИ». (Россия, 2005 г.)

Два молодых беспредельщика знают один способ конкурентной борьбы – выстрел в голову. (Дмитрий ДЮЖЕВ и Алексей ПАНИН)

Режиссер: Алексей Балабанов.

В ролях: Алексей Панин, Дмитрий Дюжев, Никита Михалков, Сергей Маковецкий, Анатолий Журавлев.

Комедия/Триллер. В центре фильма – шумная кровавая кутерьма со стрельбой и распальцовками, хлесткими диалогами и мордобоем, закрутившаяся в провинциальном городке в российской глубинке вокруг чемодана с героином...

ПЕРВЫЙ КАНАЛ

5.00 Новости.
5.05 «Доброе утро!»
9.00 Новости.
9.20 «Малахов +».
10.20 «Модный приговор».
11.20 «Контрольная закупка».
12.00 Новости.
12.20 **«УБОЙНАЯ СИЛА»**. Сериал
13.20 «Детективы».
14.00 Другие новости.
14.20 «Понять. Простить».
15.00 Новости.
15.20 **«ОГОНЬ ЛЮБВИ»**. Сериал
16.10 «Давай поженимся!»
17.00 «Федеральный судья».
18.00 Новости.
18.20 «Пусть говорят».
19.10 **«СЛЕД»**. Сериал
20.00 **«МОНТЕКРИСТО»**. Сериал
21.00 «Время».
21.30 Сериал **«ДВЕ СУДЬБЫ. НОВАЯ ЖИЗНЬ»**. Сериал
22.30 «Человек и закон».
23.30 Новости.
23.50 «Большая игра».
1.00 Фильм **, 3.05 «БРАТЬЯ ГРИММ»**. Х/ф (Великобритания – Чехия – США, 2005г.)
Режиссер: Т. Гилльям. В ролях: М. Дэймон, Х. Леджер, Д. Прайс.
В начале XIX века братья Гримм отправляются в путешествие по Германии, убеждая жителей, что на их мельнице поселилась ведьма, а под мостом завелся тролль...
3.00 Новости.
3.10 Фильм **«МИЛЛИОНЫ БРЮСТЕРА»**. Х/ф

РОССИЯ Тула

5.00 «Доброе утро, Россия!»
6.07 **, 6.35, 7.07, 7.35, 8.05, 8.30** «Местное время. Вести-Тула»
9.00 «Группа «А» – судьба моя».
9.50 Сериал **«ОСЕННИЙ ДЕТЕКТИВ»**. Сериал
10.45 «Вести».
11.00 «Вести».
11.20 «Местное время. Вести – Тула».
11.40 **«День рождения кота Леопольда»**. Мультфильм
11.50 **«МОЙ ГЕНЕРАЛ»**. Сериал
12.50 Сериал **«УЛИЦЫ РАЗБИТЫХ ФОНАРЕЙ»**. Сериал
14.00 «Вести».
14.20 «Местное время. Вести – Тула».
14.40 Сериал **«УЛИЦЫ РАЗБИТЫХ ФОНАРЕЙ»**. Сериал
15.40 «Суд идет».
16.30 «Кулагин и партнеры».
17.00 «Вести».
17.30 «Местное время. Вести – Тула».
17.50 «Вести».
18.05 Сериал **«ЖЕНЩИНА БЕЗ ПРОШЛОГО»**. Сериал
19.00 **«РОДНЫЕ ЛЮДИ»**. Сериал
20.00 «Вести».
20.30 «Местное время. Вести – Тула».
20.50 «Спокойной ночи, малыши!»
21.00 Сериал **«ВОЗЬМИ МЕНЯ С СОБОЙ»**. Сериал
22.50 «Химия любви. Только для взрослых».
23.50 «Вести +».
0.10 **«ДУРА»**. Х/ф
2.10 «Дорожный патруль».
2.30 Сериал **«ПРОТИВОСТОЯНИЕ»**. Сериал

НТВ

6.00 «Сегодня утром».
9.00 «Наше все!»
10.00 «Сегодня».
10.25 «Один день. Новая версия».
11.00 **«ТАКСИСТКА»**. Сериал
13.00 «Сегодня».
13.30 **«РАСПИСАНИЕ СУДЕБ»**. Сериал
14.30 «Суд присяжных».
15.30 «Чрезвычайное происшествие». Обзор.
16.00 «Сегодня».
16.30 Сериал **«ВОЗВРАЩЕНИЕ МУХТАРА»**. Сериал
18.30 «Чрезвычайное происшествие». Обзор.
19.00 «Сегодня».
19.40 **«ПЛАТИНА»**. Сериал
20.40 **«ЧАС ВОЛКОВА»**. Сериал
21.40 Сериал **«ЗАКОН И ПОРЯДОК»**. Сериал
22.40 «Сегодня».
23.05 Сериал **«ПРОКЛЯТЫЙ РАЙ 2»**. Сериал
0.00 «Авиаторы».
0.30 Фильм **«ЮЛИЙ ЦЕЗАРЬ»**. Х/ф (США, 1953 г.)
Режиссер: Дж.Л. Манкевич. В ролях: М. Брандо, Л. Кэлхерн, Дж. Гилгуд.
Роскошная экранизация политической трагедии Уильяма Шекспира. Снята картина в черно-белом изображении, но настоящие ценители кино посмотрят его с удовольствием.
3.00 **«БРАТВА»**. Сериал
4.20 **«2,5 ЧЕЛОВЕКА»**. Сериал (США).
5.05 Сериал **«ХОЛМ ОДНОГО ДЕРЕВА 4»**. Сериал (США).

СТС Тула

6.00 Сериал **«ЗЕНА – КОРОЛЕВА ВОИНОВ»**. Сериал
6.55 **, 13.00 «СМЕШАРИКИ»**. Мультсериал
7.00 **, 11.00, 17.00 «МОЯ**
7.30 Сериал **ПРЕКРАСНАЯ НЯНЯ»**. Сериал
, 9.30, 19.00 «ПАПИНЫ ДОЧКИ». Сериал
8.00 Сериал **, 20.00 «РЫЖАЯ»**. Сериал
9.00 **, 18.30, 0.00** Истории в деталях.
10.00 **, 21.00** «Ранетки».
12.00 Сериал **, 3.45 «ЗАЧАРОВАННЫЕ»**. Сериал
13.30 **, 18.30** Городские истории
13.50 **, 18.50** Музыка на канале
14.00 **«ЗОРРО. ПОКОЛЕНИЕ ЗЕТ»**. Мультсериал
14.30 **«ОБАН. ЗВЕЗДНЫЕ ГОНКИ»**. Мультсериал
15.00 **«ЛЮДИ В ЧЕРНОМ»**. Мультсериал
15.30 **«КЛУБ «ВИНКС» – ШКОЛА ВОЛШЕБНИЦ»**. Мультсериал
16.00 Сериал **«ХАННА МОНТАНА»**. Сериал
16.30 «Галилео».
17.30 **«ЖНЕЦ»**. Сериал
21.58 Скажи!
22.00 Фильм **«ДРОЖЬ ЗЕМЛИ 4. ЛЕГЕНДА НАЧИНАЕТСЯ»**. Х/ф (США).
0.30 «Слава Богу, ты пришел!».
1.45 Сериал **«ТАНЦЫ ПОД ЗВЕЗДАМИ»**. Сериал
4.35 Музыка.

КУЛЬТУРА

6.30 Канал «Евроньюс».
10.00 **, 19.30, 23.30** «Новости культуры».
10.20 «В главной роли...»
10.40 **, 1.50** Программа передач.
10.55 Фильм **«ПЯТНАДЦАТИЛЕТНИЙ КАПИТАН»**. Х/ф
12.15 «Огюст Монферран». Д/ф
12.45 «Письма из провинции». г. Алатырь (Чувашская республика).
13.15 85 лет Григорию Бакланову. «Линия жизни».
14.05 **«ПЯДЬ ЗЕМЛИ»**. Х/ф
15.30 «Тайны стальной комнаты». Док. фильм. Фильм 2.
16.00 **«ВОКРУГ СВЕТА С ВИЛЛИ ФОГОМ»**. Мультсериал
16.25 Мультфильм
16.35 **«СКИППИ»**. Сериал
17.00 «Человек и львы. Продолжение истории». Док. сериал.
17.20 «Отечество и судьбы». Соймоновы.
17.50 «Йозеф Гайдн». Док. фильм
18.00 «Антигуа Гватемала. Опасная красота». Док. фильм
18.15 «Билет в Большой».
19.00 «Ночной полет».
19.50 Фильм **«ВОЙНА И МИР»**, 4-я серия. Х/ф **«Пьер Безухов»**.
21.25 «Черные дыры. Белые пятна».
22.05 «Засадный полк». «Дм. Кедрин».
22.35 «Культурная революция».
23.55 Вспоминая А. Солженицына. «Недосказанное».
0.20 Фильм **«ОДИНОКИЙ ДЖИМ»**. Х/ф (США).

ТНТ Тула

6.00 Сериал **«МОЕ ВТОРОЕ «Я»**, 32-я серия. Сериал
6.55 «Глобальные новости».
7.00 **, 19.00** «Такси».
7.30 **, 8.20, 14.20, 19.50, 0.30** ТулаLive
7.40 Мультфильм
8.00 **, 14.00, 19.30** Тула. Инструкция по применению.
8.30 «Интуиция».
9.30 **, 10.00, 18.00, 20.00**
Сериал **«СЧАСТЛИВЫ ВМЕСТЕ»**. Сериал
10.30 **«САША+МАША»**. Сериал
11.00 **«ШОУ РЕНА И СТИМПИ»**, 14-я серия. Мультсериал
11.30 **«ДЕТКИ ПОДРОСЛИ»**, 40-я серия. Мультсериал
12.00 **«ПРИКЛЮЧЕНИЯ ДЖИММИ НЕЙТРОНА, МАЛЬЧИКА-ГЕНИЯ»**, 60-я серия. Мультсериал
12.30 **«ГУБКА БОБ КВАДРАТНЫЕ ШТАНЫ»**, 59-я серия. Мультсериал
13.00 **«НОЙ ЗНАЕТ ВСЕ»**. Мультсериал
13.30 **«ГУМАНОИДЫ В КОРОЛЕВЕ»**. Сериал
Сериал
14.30 **, 21.00, 23.35** «Дом 2».
16.00 **«ЖМУРКИ»**. Триллер
18.30 **, 20.30 «УНИВЕР»**. Сериал
Сериал
19.30 Если завтра ремонт
22.00 **«МАМА, НЕ ГОРЮЙ!»** Комедия
Фильм
0.40 «Смех без правил».
1.45 Муз. комедия **«ДЖОЗИ И КОШЕЧКИ»**. (США).
Фильм

ТВ ЦЕНТР

6.00 «Настроение».
7.00 «Настроение. Тула».
8.30 **, 18.15** «История государства Российского».
8.35 Фильм **«А ЗОРИ ЗДЕСЬ ТИХИЕ...»**, 2-я серия. Х/ф
10.25 «Кремлевская принцесса. Жизнь и судьба Светланы Аллилуевой». Док. фильм
11.10 «День аиста».
11.30 **, 14.30, 17.30, 19.50, 20.30, 23.40** «События».
11.50 Сериал **«СЛЕПОЙ»**, 5-я и 6-я серии. Сериал
13.50 Сериал **«ЗАДЕРЖАНИЕ НА ЗАГОРОДНОМ ШОССЕ»**. Сериал Фильм 2.
14.45 «Деловая Москва».
15.10 **, 17.50, 18.50** «Петровка, 38».
15.30 Сериал **«ИНСПЕКТОР МОРС»**. Сериал (Великобритания).
16.30 «Тайные общества». Док. фильм. Фильм 4.
18.20 **«Девочка и слон»**. Мультфильм
19.00 «События. Тула» с субтитрами.
19.25 «Приоритеты власти».
19.55 «Реальные истории». «Жизнь с альфонсом».
21.00 Сериал **«ЖЕНЩИНА ЖЕЛАЕТ ЗНАТЬ»**. Сериал
21.55 «В центре внимания». «Провинциалы в поисках славы».
22.45 «100 уколов ревности». Д/ф
0.15 «Только ночью».
2.00 Фильм **«ЧАМСКРАББЕР»**. Х/ф (Германия – США).

БИБИГОН

4.30 Фильм **, 9.30, 18.30 «ПОПУТЧИК»**. Х/ф (Чехословакия).
6.00 **, 11.00, 20.00, 6.05, 20.05, 7.55, 16.25** Мультфильм
6.15 **, 7.00, 8.15** «Зарядка с чемпионом».
6.35 **, 11.10, 20.10 «ЯКАРИ»**. Мультсериал (Франция).
6.45 **, 12.25** «Это моя семья».
7.15 **, 12.00, 20.40 «АРГАЙ»**. Мультсериал (Франция).
7.40 «Мастер спорта».
8.30 **, 11.20** «Русский язык с Хрюшей и...»
8.40 **, 11.45, 15.45** «Академия художеств».
9.00 **, 15.20, 21.05 «ЧАРОДЕЙ.**
Сериал **СТРАНА ВЕЛИКОГО ДРАКОНА»**. Сериал
11.35 **«СПРОСИ У АЛЬБЕРТА»**. Мультсериал (Германия).
12.40 «Кулинарная академия».
13.10 **, 18.00** «Властелин ума».
13.35 **, 22.30** «Говорим без ошибок».
13.50 **, 22.40** «Нарисованные и100рии».
14.00 **, 21.35 «СТАРШЕКЛАССНИКИ»**. Сериал
Сериал
14.55 **, 22.55 «ЗАТЕРЯННЫЕ НА**
Сериал **ОСТРОВЕ»**. Сериал
16.00 **«ВОКРУГ СВЕТА С ВИЛЛИ ФОГОМ»**. Мультсериал
16.35 **«СКИППИ»**. Сериал
17.00 **, 23.45** «Человек и львы». Д/с
17.30 «Русская литература». Лекции.
20.30 «Спокойной ночи, малыши!»
23.20 «Назад к природе». Д/с

РЕН ТВ Тула

6.00 **«АГЕНТСТВО 2»**. Сериал
6.30 **, 12.00** «Неизвестная Куба», Док. фильм. ч. 2.
7.00 **, 19.00** «Выжить в мегаполисе».
7.30 **, 13.00** «Званый ужин».
8.30 **, 21.00 «СОЛДАТЫ. НОВЫЙ ПРИЗЫВ»**. Сериал
Сериал
9.30 **, 12.30, 16.30, 23.30** «24».
10.00 **, 18.00** «В час пик».
11.00 «Час суда».
14.00 **«ТРАВМА»**. Триллер (Великобритания).
Фильм
16.00 «Пять историй»: «Черный сентябрь».
17.00 **, 20.00 «ОПЕРА. ХРОНИКИ УБОЙНОГО ОТДЕЛА»**. Сериал
Сериал
19.30 Тульская Служба Новостей
22.00 **, 4.15** «Секретные истории»: «Трагедия 9/11. Теория заговора».
23.00 «Вечер с Тиграном Кеосаяном».
0.00 «Актуальное чтиво».
0.15 **«СПАСИ И СОХРАНИ»**. Триллер (США, 2000 г.)
Фильм
2.20 **«ТЕАТР»**. Мелодрама (США – Канада – Англия – Венгрия).
Фильм
5.15 Ночной музыкальный канал.

ТВ-3

6.00 **, 8.15** Мультфильм.
6.45 **«Инопланетяне»**. Мультфильм
7.15 **«МИР БОББИ»**. Мультсериал
7.45 **«ЧЕРЕПАШКИ-НИНДЗЯ»**. Мультсериал
8.55 **, 9.55, 13.55, 14.55, 18.55, 23.55** Астропрогноз.
9.00 **«БАФФИ – ИСТРЕБИТЕЛЬ-**
Сериал **НИЦА ВАМПИРОВ»**, 136-я серия. Сериал (США).
10.00 **«МОЛОДЫЕ МУШКЕТЕРЫ»**.
Фильм Х/ф (Канада).
12.00 «Тайные знаки. В. Приемыхов. Простая смерть». Д/ф
13.00 **«ЗВЕЗДНЫЕ ВРАТА: АТ-**
Сериал **ЛАНТИДА»**, 39-я серия. Сериал (США – Канада).
14.00 **«ГОВОРЯЩАЯ С ПРИЗРА-**
Сериал **КАМИ»**, 8-я серия. Сериал
15.00 **«БАФФИ – ИСТРЕБИТЕЛЬ-**
Сериал **НИЦА ВАМПИРОВ»**, 137-я серия. Сериал (США).
16.00 **, 2.00** «Разрушители мифов». Док. фильм (США).
17.00 **«ЗВЕЗДНЫЕ ВРАТА: АТ-**
Сериал **ЛАНТИДА»**, 40-я серия. Сериал (США – Канада).
18.00 **«ЗА ГРАНЬЮ ВОЗМОЖНО-**
Сериал **ГО»**, 115-я серия. Сериал
19.00 **«ГОВОРЯЩАЯ С ПРИЗРА-**
Сериал **КАМИ»**, 9-я серия. Сериал
20.00 «Тайные знаки. Пришельцы. Необъявленный визит». Д/ф
21.00 **«ПРЕДВЕСТНИКИ БУРИ»**.
Фильм Х/ф (Великобритания).
23.00 **«ЗА ГРАНЬЮ ВОЗМОЖНО-**
Сериал **ГО»**, 114-я серия. Сериал

ДОМАШНИЙ

6.30 Немецкий алфавит для детей.
7.00 **, 20.30** Домашние сказки.
7.30 **, 23.00 «МОЯ ЖЕНА МЕНЯ**
Сериал **ПРИВОРОЖИЛА»**. Сериал
8.00 **, 15.00** Судебные страсти.
9.00 **, 16.00** «Дела семейные».
10.00 **, 3.15 «МАЧЕХА»**. Сериал
11.00 «Городское путешествие». Углич.
11.30 «Незвездное детство». О. Машная.
12.00 **, 1.20** «День на «Домашнем». Время красоты.
13.00 Фильм **«ДОЧЬ ШЕФ-ПОВАРА»**. Комедия (Франция).
14.50 Заграничные штучки.
17.00 **, 4.00 «БЕДНАЯ НАСТЯ»**. Сериал
18.00 «Незвездное детство». В. Золотухин.
18.30 **«ТЫ – МОЯ ЖИЗНЬ»**. Сериал
Сериал
19.30 **«КЛОН»**. Сериал
21.00 **, 4.45 «ДАЛЬНОБОЙЩИКИ**
Сериал **2»**, 7-я серия. Сериал. **«Полуторка»**.
22.00 **«ОНА НАПИСАЛА УБИЙ-**
Сериал **СТВО»**. Сериал. **«Между мною и моим Джонни бесконечный лежит океан»**. (США).
23.30 **«ЛЮБОВНАЯ ЛИХОРАД-**
Фильм **КА»**. Комедия (Франция).
2.20 **«ДВА ЛИЦА СТРАСТИ»**. Сериал
Сериал
5.30 **, 5.55** Музыка.

ДОМ КИНО

4.00 **, 12.00 «ЗА ВСЕ ТЕБЯ**
Сериал **БЛАГОДАРЮ 2»**. Сериал
4.50 **«МОЙ ЛЮБИМЫЙ КЛО-**
Фильм **УН»**. Мелодрама
6.10 **«ГОРИ, ГОРИ, МОЯ**
Фильм **ЗВЕЗДА»**. Трагикомедия
7.40 **«ИЩИ ВЕТРА...»** Х/ф
8.55 **«ВЕРНЫЕ ДРУЗЬЯ»**. Комедия
Фильм
10.35 **«КАРУСЕЛЬ НА БАЗАР-**
Фильм **НОЙ ПЛОЩАДИ»**. Мелодрама
13.00 **«МНИМЫЙ БОЛЬНОЙ»**.
Фильм Комедия
15.00 Киноальманах «Путешествие».
16.40 Кинороман **«ОСОБОЕ**
Фильм **ПОДРАЗДЕЛЕНИЕ».**
17.45 **«ДУЛЬСИНЕЯ ТОБОС-**
Фильм **СКАЯ»**. Мюзикл
20.00 **«ЛИЧНАЯ ЖИЗНЬ ОФИ-**
Сериал **ЦИАЛЬНЫХ ЛЮДЕЙ»**, 1-я серия. Сериал
20.55 **«БРАТ»**. Драма
22.30 **«ВАЛЕНТИН И ВАЛЕН-**
Фильм **ТИНА»**. Х/ф
0.00 **«СПОРТИВНАЯ ЧЕСТЬ»**.
Фильм Комедия
1.40 Кинороман **«БЕРЕГ».**

LIFE

6.10 «Заграница».
6.40 **, 8.55** «Роскошные отели мира».
6.45 «Хроники разрушенного дома».
7.10 **, 8.50, 10.50, 15.25, 18.30, 20.40, 22.55** Мультфильм
7.20 **, 20.25** «Хочу все знать».
7.30 **, 8.45, 9.30, 10.30, 11.30, 15.30, 17.25, 20.35, 21.20, 22.45, 23.30** Музыка.
7.35 **, 9.35, 11.35, 13.35, 15.35, 17.35, 19.35, 21.25, 23.35** TV-shop.
8.00 «Калейдоскоп цветов».
8.30 «Жизнь дикой природы».
8.35 «Моменты истины».
9.05 «Внезапная слава».
9.10 **, 16.35** «Изюминка».
10.05 «Мистика власти». Док. фильм
10.35 «Отчего и почему».
11.00 «Природные лекарства».
11.05 **«Я МЕЧТАЮ»**. Сериал
12.00 «Открытки».
12.25 **, 14.05 «ФАНТАЗИИ ФАРЯТЬЕВА»**. Х/ф
16.00 «Звуки тропиков».
17.00 «Фабрика чудес». Док. фильм
18.05 «Неприкосновенный запас – дети Отчизны». Док. фильм
18.35 «Выпьем чаю».
18.40 «Отель «Игуана». Док. фильм
20.00 «Жара».
20.55 «Величайшие реки».
21.55 «Маленький человек». Док. фильм
23.00 «Десятый вал».

NATIONAL GEOGRAPHIC

6.00 Расследования авиакатастроф: Захват самолета.
7.00 **, 14.00** Почему собаки улыбаются и шимпанзе плачут?, ч. 2.
8.00 Вулкан и осьминоги.
9.00 Муравьи, которые съели Америку.
10.00 **, 15.00** Профессия – разрушитель: Ядерный взрыв.
11.00 Суперсооружения: Стеклянный дом в зоне землетрясений.
12.00 Секунды до катастрофы: Чикагский рейс 191.
13.00 **, 20.00** Расследования авиакатастроф: специальный выпуск: Разорванные небом.
16.00 11 сентября: хроника террора: Звездный час Осамы.
17.00 11 сентября: хроника террора: Обратный отсчет времени.
18.00 11 сентября: хроника террора: Час «Ч».
19.00 11 сентября: хроника террора: Конец игры.
21.00 **, 3.00** Секунды до катастрофы: Нашествие торнадо.
22.00 **, 1.00, 4.00** Мир хищников: Большая белая акула.
23.00 **, 2.00** Опасные встречи: Загадка ослепших крокодилов.
0.00 Расследования авиакатастроф: Унесенный ветром.
5.00 Опасные встречи: Загадка ослепших крокодилов.

EXPLORER

7.00 **, 13.00** «Секретные досье английского Минобороны». Док. фильм (Великобритания).
8.00 **, 14.00** «Оазис Земля». Док. фильм (Канада).
9.00 **, 9.30, 15.00** «Звезды и колеса». Док. сериал (Великобритания).
10.00 **, 16.00, 22.00** «Тачка на прокачку». Док. сериал (США).
10.30 **, 16.30, 22.30** «Элита мирового футбола». Док. фильм (США).
11.00 **, 17.00, 23.00** «Охотники за наградами» – наемная полиция Америки». Док. сериал (Великобритания).
11.30 **, 17.30, 23.30** «Дневники смерти». Док. сериал (Великобритания).
12.00 **, 18.00** «Буран: Гонка к полюсу». Док. фильм (Великобритания).
15.30 «Звезды и колеса». Док. сериал (Великобритания).
19.00 «Эд к вылету готов!» Док. сериал (Канада).
19.30 «Охота на браконьеров». Док. фильм (США).
20.00 «Отличные путешествия». Док. сериал (Великобритания).
21.00 «Орудия труда». Док. фильм (США).
0.00 «Порнодолина». (Великобритания – США).
0.30 «Неделя порнографии: Экстренный выпуск». Док. сериал (Великобритания).

DISCOVERY

6.00 Махинаторы: Джип CJ7, ч. 2.
6.25 Чем больше, тем лучше: Артиллерия.
7.20 Американские колымаги: Родстер hi-boy 1932 года, ч. 4..
8.15 Из чего это сделано?
9.10 Помешанные на трюках: Прыжок через ангар.
9.40 В мире машин: Грузовики.
10.05 Разрушители легенд
11.00 Из грязи да в князи: США: Легенда.
11.55 Американские колымаги: Мустанг 1965 года, ч. 1.
12.50 Смертельный улов: Большие надежды.
13.45 Грязная работенка: Специалист по изоляции.
14.40 Махинаторы: Альфа Ромео Спайдер Велоче 2000, ч. 1.
15.05 **, 1.00** Помешанные на трюках: Прыжок через катер на подводных крыльях.
15.35 **, 1.25** В мире машин: Подводные лодки.
16.00 **, 3.45** Крутой тюнинг.
17.00 **, 4.40** Из чего это сделано?
18.00 **, 2.50** Американский чоппер: Мотоцикл Керолла Шелби.
19.00 **, 5.05** Разрушители легенд.
20.00 Грязная работенка: Ветеринар для крупной дичи.
21.00 **, 1.55** Медиум: Преступление как оно есть: Линсей Квай.
21.30 **, 2.20** Медиум: Преступление как оно есть: Майк Хьюс.
22.00 Оргазмотрон.
23.00 Смертельный улов: Хорошая рыбалка.

ANIMAL PLANET

8.00 Как стать...: Аляскинский олень.
9.00 **, 18.00, 2.00** Самые забавные животные планеты, 17-я серия.
9.30 **, 18.30, 2.30** Самые забавные животные планеты, 18-я серия.
10.00 **, 20.00** Ветеринарная скорая помощь, 72-я серия.
10.30 **, 20.30** Улица лемуров: Пятая колонна.
11.00 Полиция Хьюстона – отдел по защите животных, 12-я серия.
12.00 Приключения Корвина: Крокодилья стихия (Движение).
13.00 Заповедник: Дикие обитатели Западного побережья, 8-я серия.
14.00 СОС дикой природы.
16.00 Необычные животные Ника Бейкера: Скрытожаберник.
17.00 Джунгли, 2-я серия.
19.00 Отдел по охране животных. Полиция Майами, 14-я серия.
21.00 **, 3.00** Заповедник: Дикие обитатели Западного побережья, 9-я серия.
22.00 **, 4.00** Финикс: Скорая ветеринарная помощь: Обещание матери.
23.00 **, 5.00** Территория животных: С ангелом на плече.
0.00 **, 6.00** Полиция Хьюстона – отдел по защите животных: Замерзшие хорьки.
1.00 **, 7.00** Дикий криминал: Акулы.

TRAVEL CHANNEL

2.00 Несравненная Италия.
2.30 **, 11.00, 16.00** Страсть к путешествиям.
3.00 Не забудьте свой паспорт.
4.00 **, 8.00, 13.00, 17.00, 20.00, 0.00** Всемирный путешественник.
5.00 Хит-парад достопримечательностей Индии.
5.30 Путешествия по стране Оз.
6.00 **, 9.30, 1.30** Путешествия 2008.
6.30 Большая рыба.
7.00 Бесстрашные путешественники.
9.00 **, 14.30, 1.00** Несравненная ЮАР.
10.00 **, 18.00** Землепроходцы.
10.30 Такси за 100$.
11.30 Открытки из рая.
12.00 Путешествие со вкусом.
12.30 Культура и кухня Латинской Америки.
14.00 Калифорнийский гольф.
15.00 Прекрасная Британия.
15.30 Скоро открытие.
16.30 Путешествия Каприс.
18.30 Экологически чистый отдых.
19.00 Пан-Азия.
19.30 Жаждущий странник.
21.00 Приключения Джулза Силвестра в мире дикой природы.
22.00 **, 22.30** Бушующая планета.
23.00 Бывалый путешественник.
23.30 Кочевник мира – Китай.

РОССИЯ-СПОРТ

4.40 Футбол. ЧМ-2010. Отборочный турнир. Финляндия – Германия.
6.45 **, 9.00, 13.30, 18.15, 21.20, 0.15** «Вести-спорт».
7.00 **, 8.15** «Зарядка с чемпионом».
7.15 **«АРГАЙ»**. Мультсериал (Франция).
7.40 «Мастер спорта».
7.55 **«С бору по сосенке»**. Мультфильм
8.30 **, 0.25** Летние Паралимпийские игры.
9.10 «Путь Дракона».
9.45 Фристайл-мотокросс. Мировая серия «Red Bull X-Fighters».
11.00 **, 0.55** Легкая атлетика. Международный турнир.
13.45 Футбол. ЧМ-2010. Отборочный турнир. Хорватия – Англия.
15.50 Футбол. ЧМ-2010. Отборочный турнир. Россия – Уэльс.
18.25 **, 23.45** «Точка отрыва».
18.55 Хоккей. КХЛ. Открытый чемпионат России. «Ак Барс» (Казань) – «Динамо» (Москва). Прямая трансляция.
21.40 Хоккей. КХЛ. Открытый чемпионат России. «Динамо» (Рига) – ХК МВД (Московская область).
3.25 Академическая гребля. Международная университетская регата «Золотая Ладья».
4.10 «Летопись спорта». История советского гандбола.

ПЯТЫЙ КАНАЛ

6.00 **, 6.35, 7.00, 7.35, 8.00, 8.35, 9.00** «Утро в большой стране».
6.30 **, 7.30, 8.30, 9.30, 12.30, 15.30, 18.30, 21.30** «Сейчас».
6.50 **, 7.50, 8.50, 22.05** «Сейчас о спорте».
9.40 «Дельфины. В тихом омуте». Док. фильм (Великобритания).
10.40 «Загадки Рихарда Зорге», 2-я серия. Док. фильм
11.35 **, 12.45** «Моя планета».
13.30 **«УБОЙНЫЙ ОТДЕЛ»**. Сериал (США).
14.30 «Лауреаты Киноакадемии. Первые пятьдесят лет». Док. фильм (США).
15.50 «Мир природы. Бесплодные земли». Док. фильм
16.55 **, 18.00, 21.00** «Экстренный вызов 112».
17.00 «Открытая студия».
19.00 Ток-шоу «Большая страна».
20.00 «Битва за Луну». Док. фильм (Россия).
22.15 «Живая история». Док. сериал «Профессор специального назначения».
23.15 Вестерн «Как был завоеван Запад». (США).
2.20 «Тайная история 11 сентября». Док. фильм (США – Канада).

ЗВЕЗДА

6.00 **, 13.15, 4.00** «Морские охотники. В поисках затонувших кораблей». Д/с
7.00 «Утро командира».
9.00 **, 13.00, 16.00, 18.00, 22.00** Новости.
9.15 **«ОФИЦЕРЫ»**, 7 и 8-я серия. Х/ф
11.10 **«ДВЕ СТРОЧКИ МЕЛКИМ ШРИФТОМ»**. Х/ф
14.15 **, 2.35 «УЧИТЕЛЬ ПЕНИЯ»**. Х/ф («Ленфильм», 1972 г.)
Режиссер: Н. Бирман. В ролях: А. Попов, Л. Иванова, И. Алферова.
Учитель пения Соломатин очень любит своих учеников, и они платят ему тем же, потому что понимают: он все их проблемы считает серьезными и заслуживающими внимания.
16.15 **, 1.15 «СУДЬБА РЕЗИДЕНТА»**, Х/ф ч. 2.
18.30 «Курс личности».
19.00 Мультфильм.
19.30 **«ТАБАЧНЫЙ КАПИТАН»**. Х/ф
21.00 «Крылья России». Док. сериал
22.30 **«ОФИЦЕРЫ»**, 8-я серия. Х/ф
23.30 «Звездный вечер с О. Шелест и А. Комоловым».
0.00 **«СПРУТ»**, 4-я серия. Х/ф
5.05 **«РАЗВЯЗКА ПЕТЕРБУРГСКИХ ТАЙН»**, 54-я серия. Сериал

JETIX

8.00 **, 8.25, 14.50, 2.00, 2.20 «ДЕТКИ ИЗ КЛАССА 402»**.
8.50 **, 9.15, 10.15, 15.15, 15.40, 18.10, 19.00 «ЛЕНТЯЕВО»**.
9.35 **, 14.00, 14.25, 17.45, 23.40, 0.05, 7.15, 7.35 «ТОТАЛИ СПАЙС»**.
10.00 **«КАПИТАН ФЛАМИНГО»**.
10.40 **, 3.50 «ИГГИ АРБАКЛ»**.
10.50 **, 16.05, 21.20 «МОНСТЕР БАСТЕР КЛАБ»**.
11.15 **, 16.30, 21.45 «ГАЛАКТИЧЕСКИЙ ФУТБОЛ S2»**.
11.40 **, 16.55 «ЧТО С ЭНДИ?»**
12.05 **, 18.35, 23.20, 5.00, 5.20 «H2O – ПРОСТО ДОБАВЬ ВОДЫ»**.
12.30 **, 12.55, 19.30, 19.55, 5.45, 6.05 «ЧАРОДЕЙКИ»**.
13.20 **, 20.15 «ТУТЕНШТЕЙН»**.
13.40 **, 20.40, 6.50 «СЕМЕЙКА ТОФУ»**.
17.20 **, 3.30 «ХВОСТАТЫЕ ВОЯКИ»**.
21.00 **, 0.30, 0.55, 4.15, 4.35 «МИСТИЧЕСКАЯ ВЛАСТЬ БОЕВЫХ РЕЙНДЖЕРОВ»**.
22.15 **, 22.40, 1.20, 1.40 «НАРУТО»**.
23.00 **«КОРОЛЬ-ШАМАН»**.
2.45 **«ШКОЛА СУРИКЕНОВ»**.
3.05 **«TEAM GALAXY»**.
6.30 **«PUCCA»**.

ДЕТСКИЙ МИР

6.00 **, 10.00, 14.00** Мультфильмы: **«Мышонок Пик»**, **«Просто так»**, **«Слоненок заболел»**, **«Доверчивый дракон»**.
6.45 **, 10.45, 14.45, 16.40 «НУ, ПОГОДИ!»** Мультсериал
6.55 **, 10.55, 14.55 «Щелкунчик»**. Мультфильм
7.20 **, 11.20, 15.20** Мультфильмы: **«Два жадных медвежонка»**, **«Сказки для больших и маленьких»**, **«По собственному желанию»**.
8.00 **, 12.00** Муз. сказка «Вкус халвы».
9.05 **, 13.05 «Синичкин календарь»**. Мультфильм
9.40 **, 13.40** Мультфильмы: **«Чудеса в решете»**, **«Бабушка удава»**.
16.00 Мультфильмы: **«Катерок»**, **«Ситцевая улица»**, **«До ре ми»**.
16.50 **«Кот, который гулял сам по себе»**. Мультфильм
17.10 Мультфильмы: **«Ничуть не страшно»**, **«Земля моя»**, **«Чудесный сад»**, **«Разрешите погулять с вашей собакой»**.
18.00 **«ТАИНСТВЕННЫЙ СТАРИК»**. Х/ф
19.10 **«Зайка-зазнайка»**. Мультфильм
19.30 Мультфильмы: **«Потерялась птица в небе»**, **«Как это случилось»**.

МИР

5.55 Афиша.
6.00 **, 7.00, 8.00, 9.00, 10.00, 11.00, 12.00, 13.00, 14.00, 15.00, 16.00, 17.00, 18.00, 19.00, 20.00, 21.00, 22.00, 23.00, 0.00, 1.00, 2.00** Новости Содружества.
6.05 **, 7.05, 8.05, 2.10, 3.35** Содружество live.
6.30 «Про любовь».
7.35 Телемагазин «Удачная покупка».
7.45 «Тик-так».
8.30 **, 20.30** «Погуляем по-Питерски».
9.05 **, 2.35** «Подводная одиссея команды Кусто». Док. сериал
10.05 **, 21.05** «Спорная территория».
11.05 **«СЕМЬЯ СЕРРАНО»**. Сериал
12.05 **, 19.30 «БОГИНЯ ПРАЙМ-ТАЙМА»**. Сериал
13.05 **, 0.30 «ТЕАТР»**. Х/ф
14.50 **, 2.05** «Студия 60х90».
15.05 **«ПОВТОРНАЯ ЗАГРУЗКА»**. Мультсериал
15.30 **«ОБЖ»**. Сериал
16.25 «Женский журнал».
16.55 «Билет на сегодня».
17.05 **, 5.00** «Час суда. Дела семейные».
18.05 **«ЛЮБОВЬ КАК ЛЮБОВЬ»**. Сериал
19.20 Акценты.
22.20 **, 4.00 «ОСТРОГ. ДЕЛО ФЕДОРА СЕЧЕНОВА»**. Сериал
23.30 «Кома – это правда». Док. фильм

7-ТВ

5.00 Super-утро.
8.00 – **4.00** 7 новостей. Каждый час.
8.05 Регби. Чемпионат России. Суперлига. ВВА-Подмосковье v Слава (Москва).
9.05 Off-Road Drive.
9.20 Автоспорт России. Формула-3.
9.35 Гонки RTCC.
10.05 **, 15.35, 20.05** Картинг.
10.20 Лучшие матчи английской Премьер-Лиги.
11.05 Мир свободного спорта.
11.35 Академия нахлыста.
12.05 **, 19.35** Диалоги о рыбалке.
12.20 Goalissimo.
13.05 KOTV: классика бокса.
14.05 Киберспорт.
14.20 Мировой супербайк, эт. 11.
15.05 Гольф. Европейская неделя.
16.05 Настольный хоккей.
16.20 Football League Show.
17.05 Ралли-Рейды России.
17.20 X-treme 99,9.
18.05 Мир подводной охоты.
18.20 Бега и скачки.
19.05 MotorWorld.
20.20 Автоспорт России.
20.35 Диалоги о рыбалке.
21.05 Вокруг света на «Палладе».
21.20 Предельная глубина.
21.35 Под водой-я серия.
22.05 Основной инстинкт.
22.20 Клуб покорителей пространства.
22.35 Планета рыбака.
23.05 Море дайвинга.
23.20 Бразильский футбол.

ДТВ

6.00 «Удачное утро».
6.50 Музыка.
6.55 «Телемагазин».
7.25 **, 7.40, 7.55, 8.10** Мультфильм.
8.30 **, 20.00** «Самое смешное видео».
9.00 **, 19.30** «Осторожно, Модерн 2!»
9.30 **, 14.00 «КОМИССАР РЕКС»**. Детектив
10.30 **«НА ПЕРЕВАЛЕ НЕ СТРЕЛЯТЬ»**. Х/ф
11.55 «В засаде».
12.30 «Утомленные славой». Док. фильм
13.00 «Территория призраков».
15.00 **, 21.30 «БЕЗМОЛВНЫЙ СВИДЕТЕЛЬ»**. Детектив
15.30 **, 22.00 «CSI: МЕСТО ПРЕСТУПЛЕНИЯ НЬЮ-ЙОРК»**. Детектив
16.30 **«ПРИШЕЛЕЦ»**. Х/ф
18.30 **, 0.30** «Чудеса со всего света».
20.30 «Самое невероятное видео».
23.00 **, 23.30** «Голые и смешные».
23.55 «Карданный вал».
1.30 **«ДЕТЕКТИВ НЭШ БРИДЖЕС»**. Детектив
2.20 «Звонок удачи».
4.20 **«СЕКРЕТНЫЙ АГЕНТ МАК-ГАЙВЕР»**. Детектив

TV-1000

4.00 **, 22.00 «ЭКСПЕРИМЕНТ»**. Триллер (Германия).
6.00 **«СДАЧА»**. Комедия (Великобритания).
8.00 **«ДЕТСАДОВСКИЙ ПОЛИЦЕЙСКИЙ»**. Комедия (США).
10.00 **«ШЕСТНАДЦАТЬ СВЕЧЕЙ»**. Драма (США).
11.30 **«ИЗ АФРИКИ»**. Драма (США).
14.20 **«КСАНАДУ»**. Мюзикл (США).
16.00 **«К-911»**. Комедия (США).
17.30 **«СПЯЩИЕ»**. Драма (США).
20.00 **«ДВОЙНОЙ ФОРСАЖ»**. Боевик (США – Германия, 2003 г.)
Режиссер: Дж. Синглтон. В ролях: П. Уокер, Е. Мендес, К. Хаузер.
Детектив Брайан О`Коннор был уволен со службы, но его страсть к гонкам и быстрым машинам не исчезла. А тут появляется заманчивое предложение снова поработать «под прикрытием».
0.00 **«НЕВИДИМЫЕ ДЕТИ»**. Драма (Франция – Италия).
2.10 **«ДРУГОЙ»**. Триллер (США – Канада).

HALLMARK

0.45 **«ЛЕВ ЗИМОЙ»**, Драма, ч. 2.
2.30 **«СТРАЖ БРАТА МОЕГО»**. Х/ф
4.15 **«БАРОН И МАЛЫШ»**. Х/ф (США).
6.00 **«КРАЙНЯЯ МЕРА»**. Х/ф (США).
8.00 **, 14.30 «ФЛАМАНДСКИЙ ПЕС»**. Х/ф
10.00 **, 16.30 «ДОЧЕРИ МАКЛЕОДА 3»**, Сериал, ч. 60. (Австралия).
11.00 **, 17.30 «ТО, ЧЕГО НЕ ВИДИТ ГЛАЗ»**. Х/ф (Канада).
12.45 **, 19.15 «КРУГ ДРУЗЕЙ»**. Триллер (США – Канада).
21.00 **, 23.45 «ДЕТЕКТИВЫ ПОД СУКНОМ 4»**, Детектив, ч. 4. (Канада).
22.00 **«КЛАСС 76»**. Триллер (США).
Режиссер: Э. Пирс. В ролях: Р. Карлайл, Д. Майз, К. Скиннер.
Поздней ночью ужасные страдания Пэта заканчиваются, когда мчащийся на большой скорости грузовик выбрасывает его на разделительную полосу автострады.

XXI ВЕК

10.00 **, 18.00, 2.00 «ЛЕОНАРДО»**, 4-я серия. Драма (Италия).
11.00 **, 19.00, 3.00 «ИНДОКИТАЙ»**. Драма (Франция).
13.40 **, 21.40, 5.40 «БРАТСТВО ВОЛКА»**. Х/ф (Франция).
16.05 **, 0.25, 8.05 «ДОЛГАЯ СТРАСТНАЯ ПЯТНИЦА»**. Драма (Великобритания).

ТДК

7.00 **, 10.49, 11.49, 12.49, 13.49, 16.49, 17.49, 18.49, 19.49, 23.55** Музыка.
8.05 **, 15.00** Все лучшее, для Вас.
8.35 **, 11.00, 18.00** Красотка.
9.00 С добрым утром, Любимая!
10.00 **, 17.00** Истории успеха.
12.00 Наши дети.
13.00 **, 19.00** Ваш доктор.
14.00 **, 23.00** Красота и здоровье.
14.30 **, 23.30 «ГВАДЕЛУПЕ»**. Сериал
16.00 Имею право.
20.00 Зеркало жизни.
21.00 Ваш личный психолог.
22.00 Сексуальная революция.
0.05 Игротека.

ШКОЛЬНИК

7.55 **, 15.55, 23.55** Программа передач.
8.00 **, 16.00, 0.00** Москва на все времена. «Москва купеческая».
8.30 **, 16.30, 0.30** История 11 класс. «Начальный период Великой Отечественной войны».
9.15 **, 17.15, 1.15** Телевикторина.
9.25 **, 17.25, 1.25** Алгебра 11 класс. «Решение тригонометрических уравнений и неравенств».
10.10 **, 18.10, 2.10** Опасная зона.
10.30 **, 18.30, 2.30** Физика 11 класс. «Вихревое электрическое поле и самоиндукция».
11.15 **, 19.15, 3.15** Педсовет. «Женское образование».
11.35 **, 19.35, 3.35** Русский язык 11 класс. «Морфемика. Правописание корней».
12.30 **, 20.30, 4.30** «Уроки малого предпринимательства. Многообразие обмена». Док. сериал
12.45 **, 20.45, 4.45 «Мина»**. Мультфильм
13.00 **, 21.00, 5.00** Русские зимы в Ницце. «Утраченный рай».
13.30 **, 21.30, 5.30** Идущие вперед.
14.00 **, 22.00, 6.00 «АДМИРАЛ УШАКОВ»**. Х/ф
15.45 **, 23.45, 7.45 «Чемпион»**. Мультфильм

EUROSPORT

10.30 Конный спорт. Суперлига (Дублин, Ирландия).
11.30 **, 12.30, 13.30, 15.15, 16.15, 17.15, 20.45, 21.45** Футбол. Кубок мира. Квалификация (ЮАР).
14.15 Легкая атлетика. Гран-При ИААФ в Хорватии (Загреб).
18.00 Велоспорт. Национальный тур. Тур Испании, эт. 12. Прямая трансляция.
19.30 Вот это да!!!
20.00 Футбол. Евроголы.
20.15 «Формула-1».
22.45 Бокс. Поединок за титул IBF в США. Легчайшая весовая категория. Д. Кириллов (Россия) – В. Дарчинян (Армения).
0.45 Боевые искусства – Бойцовский клуб. Гран-При (Тайвань).

EURONEWS

8.00 – **12.30** Новости за завтраком. Каждые 30 минут.
13.00 **,13.30, 14.00, 14.30, 17.00, 17.30, 18.00, 18.30** Новости и стиль жизни.
13.17 **, 13.47, 17.17, 17.47** Европейцы.
14.17 **, 18.17** Парламент.
14.47 **, 18.47** Ле маг.
15.00 **, 15.30, 16.00, 16.30** Новости за ланчем.
19.00 – **3.30** Вечерние новости. Каждые 30 минут.
4.00 – **7.30** Подробные ночные новости. Каждые 30 минут.

РБК

6.00 – **5.30** Новости. Каждые 30 минут.
6.10 **, 6.35, 7.15, 7.35, 8.15, 8.35, 9.15, 10.10, 11.15, 12.10, 13.10, 14.10, 15.10, 16.10, 17.15, 19.10, 20.10, 23.15** Рынки.
6.20 **, 7.10, 7.40, 8.10, 9.10, 10.20, 4.35, 5.40** Обзор российской прессы.
6.45 **, 7.20, 8.20, 8.40, 9.20, 10.35, 5.45** Обзор зарубежной прессы.
6.50 **, 9.50, 18.50, 3.20** Азбука инвестора.
7.25 **, 8.25, 9.25, 10.25, 5.48** Autonews.
7.45 **, 8.45, 5.50** Бизнес-стиль.
7.50 **, 16.20, 21.35, 0.20, 2.20, 4.20** Отдых и туризм.
8.50 **, 14.50, 17.50, 1.50, 5.20** Звездная пыль.
9.35 **, 21.40** Зарубежный бизнес.
10.40 Рынки. Спецвыпуск.
11.20 В фокусе.
12.15 **, 14.35, 18.35** Новости компаний.
12.35 Капитал.
13.35 **, 3.35** Сфера интересов.
13.55 Назначения и отставки.
15.20 В фокусе.
16.35 Капитал. Событие недели.
17.35 Рынки. Спецвыпуск.
18.10 Рынки. Спецвыпуск.
19.35 **, 2.35** Рекламная пауза.
20.35 Наши деньги.
21.00 **, 1.00** Интрига дня.
22.00 **, 0.30** Мир сегодня.
22.35 Autonews. Эксперт.
23.35 Сфера интересов.
0.10 Рынки. Спецвыпуск.

МТВ

6.00 MTV-Fresh.
9.40 **, 22.35** Мой клон.
10.05 Подстава.
10.30 **, 19.40** Обыск и свидание.
11.00 **, 17.55** Алчные экстремалы.
11.25 **, 5.00** MTV.ru.
13.00 MTV-Mix.
15.05 Уже можно.
15.35 Модельная школа ведьмы Дженис.
16.00 **, 19.15** Бешеные предки.
16.35 В поисках дурной славы.
17.00 **, 20.35** Тачку на прокачку.
17.25 «Страшно интересно».
18.20 **, 21.45 «КЛИНИКА»**. Сериал
20.05 «Страшно интересно»
23.00 **«КЛУБ БЕЗ КУПЮР»**. Сериал
23.55 «Страшно интересно»: 10 самых масштабных битв виртуального мира.
0.25 MTV-Chillout.

ТЕЛЕКЛУБ

20.00 **«ДОСЬЕ ДЕТЕКТИВА ДУБРОВСКОГО»**
21.00 **«ПОСЛЕДНЕЕ ПУТЕШЕСТВИЕ СИНДБАДА»**
22.00 **«СЛЕД ОБОРОТНЯ»**
23.00 **«СЕМНАДЦАТЬ МГНОВЕНИЙ ВЕСНЫ»**
0.30 **«СЕМНАДЦАТЬ МГНОВЕНИЙ ВЕСНЫ»**
2.00 **«ДОСЬЕ ДЕТЕКТИВА ДУБРОВСКОГО»**
3.00 **«ПОСЛЕДНЕЕ ПУТЕШЕСТВИЕ СИНДБАДА»**

Муз-ТВ

5.00 **, 8.25, 12.10, 17.00, 18.10, 23.40, 3.00** «Муз-ТВ хит».
6.00 **, 10.00, 2.00** «Наше».
7.00 **, 16.00, 22.35** «Твой выбор».
8.00 **, 12.00, 18.00, 22.25** PRO-Новости.
8.10 **«ЛОЛА И ВИРДЖИНИЯ»**. Мультсериал
11.00 «Ближе к звездам».
15.00 «Звезды зажигают».
19.00 **, 22.00** Smesh.no.
19.30 «Стилистика».
20.00 «Мультяшка».
20.25 «FAQ».
21.00 «Страшно красивые».

MEZZO

8.00 **, 15.30, 3.05, 5.00, 7.00** Интермеццо.
12.00 Классическая опера. Л. ван Бетховен. «Фиделио».
14.00 Глен Гульд. Концерт из произведений Бетховена.
15.05 З. Кодай. Соната для виолончели и фортепиано, ор.4.
19.00 Фестиваль Шез-Дье: произведения Листа, Бородина, Римского-Корсакова.
20.30 Фестиваль Шез-Дье: произведения Мендельсона, Эскаика, Россини.
21.45 Ф. Мендельсон. Симфония №3 «Шотландская».
22.30 Мюзикл. В. Шерцингер «Something to sing about».
0.10 Джаз. Рэт Пэк, король свинга – Фрэнк Синатра.

ФИЛЬМ ДНЯ

ТВ-3, 21.00

«ПРЕДВЕСТНИКИ БУРИ». (США – Великобритания, 2004 г.)

Штаб юных спасателей находится планеты Земля.

Режиссер: Джонатан Фрайкс.

В ролях: Брэйди Корбет, Дебора Уэстон, Сорен Фултон, Алекс Бэрринджер, Деметри Горицас.

Фантастика/Боевик. Предвестники бури – сильные и смелые подростки, собранные в спасательный отряд таинственным астронавтом Джефом Трейси. Они призваны бороться с мировыми катаклизмами в любой точке Вселенной…

ТВ • ПЯТНИЦА, 12 сентября

ПЕРВЫЙ КАНАЛ

5.00 Новости.
5.05 «Доброе утро!»
9.00 Новости.
9.20 «Малахов +».
10.20 «Модный приговор».
11.20 «Контрольная закупка».
12.00 Новости.
12.20 Сериал **«УБОЙНАЯ СИЛА»**. Сериал
13.20 «Детективы».
14.00 Другие новости.
14.20 «Понять. Простить».
15.00 Новости.
15.20 Сериал **«ОГОНЬ ЛЮБВИ»**. Сериал
16.10 «Давай поженимся!»
17.00 «Федеральный судья».
18.00 Новости.
18.20 «Пусть говорят».
19.00 Телеигра «Поле чудес».
20.00 Сериал **«МОНТЕКРИСТО»**. Сериал
21.00 «Время».
21.25 Фильм **«9/11. РАССЛЕДОВАНИЕ С НУЛЯ»**. Х/ф
0.30 Фильм **«ФРАНЦ+ПОЛИНА»**. Х/ф (Россия, 2006 г.)
Режиссер: М. Сегал. В ролях: А. Тополь, С. Иванова, А. Мерзликин.
1943 год. «План по уничтожению славянских народов» воплощается с особой жестокостью. По всей Белоруссии сжигаются сотни деревень, истребляются тысячи жителей.
2.50 Фильм **«ПОВОРОТНЫЙ ПУНКТ»**. Х/ф
4.40 Сериал **«ДИКИЕ КАРИБЫ»**. Сериал

РОССИЯ Тула

5.00 «Доброе утро, Россия!»
6.07 **, 6.35, 7.07, 7.35, 8.05, 8.30** «Местное время. Вести-Тула»
8.55 «Мусульмане».
9.05 «Мой серебряный шар. Татьяна Доронина».
10.05 Сериал **«ОСЕННИЙ ДЕТЕКТИВ»**. Сериал
11.00 «Вести».
11.20 «Местное время. Вести – Тула».
11.40 **«Лето кота Леопольда»**. Мультфильм
11.50 **«МОЙ ГЕНЕРАЛ»**. Сериал
12.50 **«УЛИЦЫ РАЗБИТЫХ ФОНАРЕЙ»**. Сериал
14.00 «Вести».
14.20 «Местное время. Вести – Тула».
14.40 Сериал **«УЛИЦЫ РАЗБИТЫХ ФОНАРЕЙ»**. Сериал
15.40 «Суд идет».
16.30 «Кулагин и партнеры».
17.00 «Вести».
17.30 «Местное время. Вести – Тула».
17.50 «Вести».
18.05 Сериал **«ЖЕНЩИНА БЕЗ ПРОШЛОГО»**. Сериал
19.00 Сериал **«РОДНЫЕ ЛЮДИ»**. Сериал
20.00 «Вести».
20.30 «Местное время. Вести – Тула».
20.50 «Спокойной ночи, малыши!»
21.00 «Феномен».
Фильм «Юрмала 2008».
0.00 **«СТРИПТИЗ»**. Х/ф (США).
2.15 Фильм **«ПЕРВОРОЖДЕННЫЙ»**. Триллер (США).

НТВ

6.00 «Сегодня утром».
9.00 «Наше все!»
10.00 «Сегодня».
10.25 «Окопная жизнь».
11.00 **«ТАКСИСТКА»**. Сериал
13.00 «Сегодня».
13.30 Сериал **«РАСПИСАНИЕ СУДЕБ»**. Сериал
14.30 «Суд присяжных».
15.30 «Спасатели. Обзор».
16.00 «Сегодня».
16.30 Сериал **«ВОЗВРАЩЕНИЕ МУХТАРА»**. Сериал
18.30 «Чрезвычайное происшествие». Обзор.
19.00 «Сегодня».
19.40 «Следствие вели...»
20.35 «Чрезвычайное происшествие. Расследование».
20.55 **«АНТИСНАЙПЕР»**. Боевик
22.50 Фильм **«В СМЕРТЕЛЬНОЙ ОПАСНОСТИ»**. Боевик (США, 1994 г.)
Режиссер: С. Сигал. В ролях: С. Сигал, М. Кейн, Дж. Чен.
Тафт – специалист по борьбе с пожарами на нефтяных скважинах. Ему пришлось вступить в битву с хозяином компании, на одной из буровых которой произошла авария...
0.45 «Все сразу!»
1.20 Фильм **«КРУТЯЩИЙ МОМЕНТ»**. Боевик (США).
2.55 **«БРАТВА»**. Сериал
3.55 Сериал **«2,5 ЧЕЛОВЕКА»**. Сериал (США).
4.45 Сериал **«ХОЛМ ОДНОГО ДЕРЕВА 4»**. Сериал (США).

СТС Тула

6.00 Сериал **«ЗЕНА – КОРОЛЕВА ВОИНОВ»**. Сериал
6.55 **, 13.00 «СМЕШАРИКИ»**. Мультсериал
7.00 Сериал **, 11.00, 17.00 «МОЯ ПРЕКРАСНАЯ НЯНЯ»**. Сериал
7.30 Сериал **, 9.30, 19.00 «ПАПИНЫ ДОЧКИ»**. Сериал
8.00 Сериал **, 20.00 «РЫЖАЯ»**. Сериал
9.00 Городские истории
9.20 Музыка на канале
10.00 «Ранетки».
12.00 Сериал **, 3.40 «ЗАЧАРОВАННЫЕ»**. Сериал
13.30 **«ПРИКЛЮЧЕНИЯ КАРМАННЫХ ДРАКОНЧИКОВ»**. Мультсериал
14.00 **«ЗОРРО. ПОКОЛЕНИЕ ЗЕТ»**. Мультсериал
14.30 **«ТОМ И ДЖЕРРИ»**. Мультсериал
15.00 **«ЛЮДИ В ЧЕРНОМ»**. Мультсериал
15.30 **«КЛУБ «ВИНКС» – ШКОЛА ВОЛШЕБНИЦ»**. Мультсериал
16.00 Сериал **«ХАННА МОНТАНА»**. Сериал
16.30 «Галилео».
17.30 **«ЖНЕЦ»**. Сериал
18.30 Истории в деталях.
20.58 Скажи!
21.00 Фильм **«МУМИЯ ВОЗВРАЩАЕТСЯ»**. Х/ф (США).
23.25 Фильм **«ВОЗВРАЩЕНИЕ»**. Х/ф (Испания).
1.40 Сериал **«ТАНЦЫ ПОД ЗВЕЗДАМИ»**. Сериал

КУЛЬТУРА

6.30 Канал «Евроньюс».
10.00 **, 19.30, 23.30** «Новости культуры».
10.20 **, 1.50** Программа передач.
10.30 «Сокровища прошлого», 1-я серия. Док. Сериал. «В погоне за богатством». (Япония).
11.00 **«АНТОША РЫБКИН»**. Х/ф
12.05 «Культурная революция».
13.00 Фильм **«ВО БОРУ БРУСНИКА»**. Х/ф
15.30 «Знамя и оркестр, вперед!»
16.00 «В музей – без поводка».
16.10 **«Кентервильское привидение»**. Мультфильм
16.35 Сериал **«СКИППИ»**, 11-я серия. Сериал (Австралия).
17.00 «Человек и львы». Док. сериал
17.20 «Легенды старой крепости». Выборг.
17.50 «Гендрик Лоренц». Док. фильм
18.00 «Разночтения. Хроники литературной жизни».
18.30 В.А. Моцарт. Концерт для скрипки с оркестром №3. Дирижер и солистка Анне-Софи Муттер.
19.00 «Партитуры не горят».
19.55 «Смехоностальгия».
20.20 «Сферы».
21.05 Фильм **«ЕЩЕ РАЗ ПРО ЛЮБОВЬ»**. Х/ф
22.35 «Линия жизни». Т. Доронина.
23.55 «Кто там...»
0.25 Фильм **«ЛИНА – ЛЕДЯНАЯ НЕВЕСТА»**. Х/ф (Германия).
1.55 Концерт Ди Ди Бриджуотер.

ТНТ Тула

6.00 Сериал **«МОЕ ВТОРОЕ «Я»**, 33-я серия. Сериал
6.55 «Глобальные новости».
7.00 **, 19.00** «Такси».
7.30 **, 8.20, 14.20, 19.50, 0.50** ТулаLive
7.40 Мультфильм
8.00 Если завтра ремонт
8.30 **, 20.00** «Интуиция».
9.30 **, 10.00, 18.00, «СЧАСТЛИВЫ ВМЕСТЕ»**. Сериал
10.30 Сериал **«САША+МАША»**. Сериал
11.00 **«ШОУ РЕНА И СТИМПИ»**, 15-я серия. Мультсериал
11.30 **«ДЕТКИ ПОДРОСЛИ»**, 41-я серия. Мультсериал
12.00 **«ПРИКЛЮЧЕНИЯ ДЖИММИ НЕЙТРОНА, МАЛЬЧИКА-ГЕНИЯ»**, 61-я серия. Мультсериал
12.30 **«ГУБКА БОБ КВАДРАТНЫЕ ШТАНЫ»**, 60-я серия. Мультсериал
13.00 **«ДРЕЙК И ДЖОШ»**. Мультсериал
13.30 Сериал **«ГУМАНОИДЫ В КОРОЛЕВЕ»**. Сериал
14.00 **, 19.30, 0.30** Тула. Инструкция по применению
14.30 **, 21.00, 0.00** «Дом 2».
16.20 Фильм **«МАМА, НЕ ГОРЮЙ!»** Комедия
18.30 **«УНИВЕР»**. Сериал
22.00 «Наша Russia».
22.30 **, 1.00** «Смех без правил».
23.30 «Секс с А. Чеховой».

ТВ ЦЕНТР

6.00 «Настроение».
7.00 «Настроение. Тула».
8.30 **, 18.15** «История государства Российского».
8.35 Фильм **«МАТРОС С «КОМЕТЫ»**. Х/ф
10.25 «Ее невезучее счастье». Док. фильм
11.10 **, 15.10, 17.50** «Петровка, 38».
11.30 **, 14.30, 17.30, 19.50, 20.30, 23.40** «События».
11.50 **«СЛЕПОЙ»**, 7-я и 8-я серии. Сериал
13.50 Сериал **«ПОЧТАЛЬОН ПРИХОДИТ ДВАЖДЫ»**. Сериал
14.45 «Деловая Москва».
Сериал **«ИНСПЕКТОР МОРС»**. Сериал (Великобритания).
16.30 «Секреты Марии Магдалины». Док. фильм
18.20 **«По следам бременских музыкантов»**. Мультфильм
18.40 «Гараж-71».
19.00 «События. Тула» с субтитрами.
19.25 «Свое мнение».
19.40 «Вечная повседневность».
19.55 «Время строить и сохранять».
21.00 Концерт «Смех с доставкой на дом».
22.35 «Народ хочет знать».
0.15 Фильм **«ЖИЗНЬ В РОЗОВОМ ЦВЕТЕ»**. Х/ф (Франция).
2.55 «Поэтический театр Р. Виктюка».

БИБИГОН

4.30 **, 9.30, 18.30 «ЗВЕЗДНЫЙ МАЛЬЧИК»**. Х/ф
5.40 **, 6.00, 11.00, 20.00, 7.55, 10.40, 19.40, 16.10** Мультфильм
6.15 **, 7.00, 8.15** «Зарядка с чемпионом».
6.35 **, 11.10, 20.10 «ЯКАРИ»**. Мультсериал (Франция).
6.45 **, 12.25** «Это моя семья».
7.15 **, 12.00, 20.40 «АРГАЙ»**. Мультсериал (Франция).
7.40 «Мастер спорта».
8.30 **, 11.20** «Русский язык с Хрюшей и...»
8.40 **, 11.45, 15.45** «Академия художеств».
9.00 **, 15.20, 21.05 «ЧАРОДЕЙ. СТРАНА ВЕЛИКОГО ДРАКОНА»**. Сериал
12.40 **, 17.30, 0.10** «Навигатор».
13.10 **, 18.00** «Сразись с нацией».
13.35 **, 22.30** «Говорим без ошибок».
13.50 **, 22.40** «Нарисованные и100рии».
14.00 **, 21.35 «СТАРШЕКЛАССНИКИ»**. Сериал
14.55 **, 22.55 «ЗАТЕРЯННЫЕ НА ОСТРОВЕ»**. Сериал
16.00 «В музей – без поводка».
16.35 **«СКИППИ»**. Сериал
17.00 **, 23.45** «Человек и львы». Док. сериал (Новая Зеландия).
20.30 «Спокойной ночи, малыши!»
23.20 «Назад к природе». Док. сериал (США).

РЕН ТВ Тула

6.00 **«АГЕНТСТВО 2»**. Сериал
6.30 «НЛО: Русская версия», Док. фильм. ч. 1.
7.00 **, 19.00** «Выжить в мегаполисе».
7.30 **, 13.00** «Званый ужин».
8.30 **, 21.00 «СОЛДАТЫ. НОВЫЙ ПРИЗЫВ»**. Сериал
9.30 **, 12.30, 16.30,** «24».
10.00 **, 18.00** «В час пик».
11.00 «Час суда».
12.00 «Таинство обета». Док. фильм
13.55 **«СПАСИ И СОХРАНИ»**. Триллер (США – Германия).
Фильм
16.00 «Пять историй»: «СПИД – синдром смерти».
17.00 **, 20.00 «ОПЕРА. ХРОНИКИ УБОЙНОГО ОТДЕЛА»**. Сериал
19.30 Тульская Служба Новостей
22.00 **«КОНТРАКТ»**. Триллер (Германия – США, 2006 г.)
Режиссер: Б. Бересфорд. В ролях: М. Фриман, Дж. Кьюсак, Дж. Хайд.
Заказной убийца Фрэнк во время выполнения задания попадает в больницу. Там его находит ФБР. По дороге в аэропорт, идущей по горному серпантину, люди Фрэнка подстраивают аварию.
0.00 **, 2.25** «Голые и смешные».
0.30 **«СЕКС И МОДА»**. Х/ф (США).
2.55 Фильм **«СЕРЕБРЯНЫЕ ГОЛОВЫ»**. Х/ф (Россия).

ТВ-3

6.00 **, 8.15** Мультфильм.
6.45 **«Космические ковбои»**. Мультфильм
7.15 **«МИР БОББИ»**. Мультсериал
7.45 **«ЧЕРЕПАШКИ-НИНДЗЯ»**. Мультсериал
8.55 **, 9.55, 13.55, 14.55, 18.55, 23.55** Астропрогноз.
9.00 Сериал **«БАФФИ – ИСТРЕБИТЕЛЬНИЦА ВАМПИРОВ»**, 137-я серия. Сериал (США).
10.00 Фильм **«ПРЕДВЕСТНИКИ БУРИ»**. Х/ф (Великобритания).
12.00 «Тайные знаки. Пришельцы. Необъявленный визит». Д/ф
13.00 Сериал **«ЗВЕЗДНЫЕ ВРАТА: АТЛАНТИДА»**, 40-я серия. Сериал (США – Канада).
14.00 Сериал **«ГОВОРЯЩАЯ С ПРИЗРАКАМИ»**, 9-я серия. Сериал
15.00 Сериал **«БАФФИ – ИСТРЕБИТЕЛЬНИЦА ВАМПИРОВ»** , 138-я серия. Сериал(США).
16.00 «Разрушители мифов». Д/ф
17.00 Сериал **«ЗВЕЗДНЫЕ ВРАТА: АТЛАНТИДА»**, 41-я серия. Сериал (США – Канада).
18.00 Сериал **«ЗА ГРАНЬЮ ВОЗМОЖНОГО»**, 116-я серия. Сериал
19.00 Сериал **«В ПОИСКАХ ИСТИНЫ»**, 11-я и 12-я серии. Сериал
21.00 Сериал **«СВЕТЛЯЧОК: ЗВЕЗДНАЯ ОДИССЕЯ»**, 11-я и 12-я серии. Сериал (США).
23.00 Сериал **«ЗА ГРАНЬЮ ВОЗМОЖНОГО»**, 115-я серия. Сериал
0.00 **«КОНТАКТ»**. Х/ф (США).

ДОМАШНИЙ

6.30 Немецкий алфавит для детей.
7.00 **, 20.30** Домашние сказки.
7.30 **, 23.00 «МОЯ ЖЕНА МЕНЯ ПРИВОРОЖИЛА»**. Сериал
Сериал
8.00 **, 15.00** Судебные страсти.
9.00 **, 16.00** «Дела семейные».
10.00 **, 3.55 «МАЧЕХА»**. Сериал
10.50 Заграничные штучки.
11.00 «Городское путешествие». Переславль-Залесский.
11.30 «Незвездное детство». В. Золотухин.
12.00 **, 2.10** «День на «Домашнем». «Мир в твоей тарелке».
13.00 Фильм **«ЛЮБОВНАЯ ЛИХОРАДКА»**. Комедия (Франция).
17.00 **, 4.35 «БЕДНАЯ НАСТЯ»**. Сериал
Сериал
18.00 «Незвездное детство». С. Мастеркова.
18.30 Сериал **«ТЫ – МОЯ ЖИЗНЬ»**. Сериал
19.30 **«КЛОН»**. Сериал
21.00 **, 5.20, 6.10 «ДАЛЬНОБОЙЩИКИ 2»**, 8-я серия. Сериал. **«Чужой беды не бывает»**.
22.00 Сериал **«ОНА НАПИСАЛА УБИЙСТВО»**. Сериал. **«Нарисуй мне убийство»**. (США).
23.30 Фильм **«ИСТОРИЯ СУДЬБЫ»**. Мелодрама (Индия).
3.10 Сериал **«ДВА ЛИЦА СТРАСТИ»**. Сериал

ДОМ КИНО

4.00 Сериал **«ЛИЧНАЯ ЖИЗНЬ ОФИЦИАЛЬНЫХ ЛЮДЕЙ»**, 1-я серия. Сериал
4.55 Фильм Муз. комедия **«СОБАКА НА СЕНЕ»**.
7.00 Фильм **«ФЕВРАЛЬСКИЙ ВЕТЕР»**. Драма
8.20 Фильм **«ИНСПЕКТОР ГУЛЛ»**. Детектив
10.40 Фильм **«ДЖАМИЛЯ»**. Мелодрама
12.00 Фильм **«ЛИЧНАЯ ЖИЗНЬ ОФИЦИАЛЬНЫХ ЛЮДЕЙ»**, 1-я серия. Сериал
12.55 **«ГРУЗ «300»**. Драма
14.10 Фильм **«ВОЗВРАЩЕНИЕ ЧУВСТВ»**. Мелодрама
15.35 **«НАУТИЛУС»**. Драма
17.00 Фильм **«СЛУЧАЙ В КВАДРАТЕ 36-80»**. Боевик
18.20 Фильм **«СТАРШАЯ СЕСТРА»**. Х/ф
20.00 Сериал **«ЛИЧНАЯ ЖИЗНЬ ОФИЦИАЛЬНЫХ ЛЮДЕЙ»**, 2-я серия. Сериал
20.55 Фильм **«ЧЕТВЕРТАЯ ГРУППА»**. Х/ф
22.45 **«ТАРТЮФ»**. Комедия
0.25 **«НАД ТИССОЙ»**. Х/ф
1.45 **«МОЕ ДЕЛО»**. Драма

LIFE

6.05 «Мистика власти». Док. фильм
6.30 **, 7.30, 11.30, 12.35, 13.20, 14.45, 15.30, 17.30, 18.55, 19.30, 21.25** Музыка.
6.35 **, 17.15** «Отчего и почему».
6.50 **, 11.25, 12.40, 14.55, 16.45, 19.00, 22.30** Мультфильм
7.00 «Природные лекарства».
7.05 **«Я МЕЧТАЮ»**. Сериал
7.35 **, 9.35, 11.35, 13.25, 15.35, 17.35, 19.35, 21.35, 23.35** TV-shop.
8.00 «Открытки».
8.25 **, 10.05 «ФАНТАЗИИ ФАРЯТЬЕВА»**. Х/ф
12.00 «Жара».
12.25 «Хочу все знать».
12.55 «Величайшие реки».
13.55 «Маленький человек». Док. фильм
15.00 «Десятый вал».
16.00 **«ПРАВОЕ ДЕЛО»**. Сериал
17.05 «Роскошные отели мира».
18.05 «Экспедиция вокруг света: три в одном». «Тунис».
19.05 «Страсти по насекомым».
20.00 «Звуки тропиков».
20.35 «Изюминка».
21.00 «Фабрика чудес». Док. фильм
22.05 «Неприкосновенный запас – дети Отчизны». Док. фильм
22.35 «Выпьем чаю». «Ящик для чая».
22.40 «Отель «Игуана». Док. фильм

NATIONAL GEOGRAPHIC

6.00 **, 13.00, 20.00** Расследования авиакатастроф: Унесенный ветром.
7.00 **, 14.00** 11 сентября: хроника террора: Конец игры.
8.00 11 сентября: хроника террора: Час «Ч».
9.00 Сила игры.
10.00 **, 15.00** Мир хищников: Большая белая акула.
11.00 **, 16.00** Опасные встречи: Загадка ослепших крокодилов.
12.00 Секунды до катастрофы: Нашествие торнадо.
17.00 В мире диких животных, ч. 7.
17.30 В мире диких животных, ч. 8.
18.00 Священная корова.
19.00 В поисках Адама.
21.00 **, 3.00** Секунды до катастрофы: Извержение на острове Монтсеррат.
22.00 **, 1.00, 4.00** Экоизобретатели: Дом «хеви-метал».
23.00 **, 2.00** Долгий путь на юг: От Малави до Ботсваны.
0.00 Расследования авиакатастроф: Раненая птица.
5.00 Долгий путь на юг: От Малави до Ботсваны.

EXPLORER

7.00 **, 13.00** «Эд к вылету готов!» Док. сериал (Канада).
7.30 **, 13.30** «Охота на браконьеров». Док. фильм (США).
8.00 **, 14.00** «Отличные путешествия». Док. сериал (Великобритания).
9.00 **, 15.00** «Орудия труда». Док. фильм (США).
10.00 **, 16.00** «Тачка на прокачку». Док. сериал (США).
10.30 **, 16.30** «Элита мирового футбола». Док. фильм (США).
11.00 **, 17.00** «Охотники за наградами» – наемная полиция Америки». Док. сериал (Великобритания).
11.30 **, 17.30** «Дневники смерти». Док. сериал (Великобритания).
12.00 **, 18.00** «Буран: Гонка к полюсу». Док. фильм (Великобритания).
19.00 «Лунатик номер один». Док. фильм (Великобритания).
20.00 «Иан Райт пересекает Америку». Док. сериал (Великобритания).
21.00 **, 21.30** «Звезды и колеса». Док. сериал (Великобритания).
22.00 «Автогонщики класса GT». Док. фильм (США).
23.00 «Суперсыщик». Док. сериал (США).
0.00 «Неделя порнографии». Док. сериал (Великобритания).
0.30 «Неделя порнографии: Экстренный выпуск». Док. сериал (Великобритания).

DISCOVERY

6.00 Махинаторы: Альфа Ромео Спайдер Велоче 2000, ч. 1.
6.25 Чем больше, тем лучше: Подводные лодки.
7.20 Американские колымаги: Мустанг 1965 года, ч. 1.
8.15 Из чего это сделано?
9.10 Помешанные на трюках.
9.40 В мире машин: Подводные лодки.
10.05 Разрушители легенд: Как фанера над городом.
11.00 Крутой тюнинг, 21-я серия.
11.55 Американские колымаги: Мустанг 1965 года, ч. 2.
12.50 Смертельный улов: Хорошая рыбалка.
13.45 Грязная работенка: Ветеринар для крупной дичи.
14.40 Махинаторы: Альфа Ромео Спайдер Велоче 2000, ч. 2.
15.05 **, 1.00** Помешанные на трюках: Прыжок со скейтборда.
15.35 **, 1.25** В мире машин: Бревнопогрузчики.
16.00 **, 3.45** Пятая передача.
17.00 **, 4.40** Как это работает.
18.00 **, 2.50** Американский чоппер: Мотоцикл Линкольн, ч. 1.
19.00 **, 5.05** Разрушители легенд: Зыбучий песок.
20.00 Грязная работенка.
21.00 **, 1.55** Помешанные на трюках.
21.30 **, 2.20** Непобедимые.
22.00 Американские колымаги: Грузовик 1936 года, ч. 1.
23.00 Самые крутые в мире парни: Рыбак.

ANIMAL PLANET

8.00 Как стать...: Верблюдица.
9.00 **, 18.00, 2.00** Самые забавные животные планеты.
10.00 **, 20.00** Ветеринарная скорая помощь, 73-я серия.
10.30 **, 20.30** Улица лемуров: Мать-природа.
11.00 Полиция Хьюстона – отдел по защите животных.
12.00 Охотник за крокодилами: Дневник большого крокодила – специальный выпуск.
13.00 Заповедник: Дикие обитатели Западного побережья, 9-я серия.
14.00 **, 23.00, 5.00** Самые забавные животные планеты, 3-я серия.
15.00 **, 23.30, 5.30** Самые забавные животные планеты, 4-я серия.
16.00 Финикс: Скорая ветеринарная помощь: Обещание матери.
17.00 Территория животных: С ангелом на плече.
19.00 Отдел по охране животных. Полиция Майами, 15-я серия.
21.00 **, 3.00** Заповедник: Дикие обитатели Западного побережья, 10-я серия.
22.00 **, 4.00** Разрушители стереотипов, 3-я серия.
22.30 **, 4.30** Разрушители стереотипов, 4-я серия.
0.00 **, 6.00** Полиция Хьюстона – отдел по защите животных: Шесть шелудивых щенят.
1.00 **, 7.00** Дикий криминал: Приматы на второе.

TRAVEL CHANNEL

2.00 **, 16.30** Далекие берега.
2.30 Казино мира.
3.00 **, 21.00** Не забудьте свой паспорт.
4.00 **, 8.00, 17.00, 20.00, 0.00** Всемирный путешественник.
5.00 Мировая одиссея Джулиана и Камиллы.
6.00 **, 6.30** Бушующая планета.
7.00 Бывалый путешественник.
7.30 Кочевник мира – Китай.
9.00 **, 14.30, 1.00** Звезды и Спа.
9.30 **, 11.00** Страсть к путешествиям.
10.00 **, 18.00** Землепроходцы.
10.30 Такси за 100$.
11.30 Вкус Карибского моря.
12.00 Путешествие со вкусом.
15.00 Вкус Перу.
15.30 Скоро открытие.
16.00 Ятра: путешествия по Индии.
18.30 Экологически чистый отдых.
19.00 Пан-Азия.
19.30 Жаждущий странник.
22.00 Экстремальные путешествия.
22.30 Поездки по Восточной Европе.
23.00 Походы в мир дикой природы.
23.30 Большая рыба.
1.30 Вкус Испании.

РОССИЯ-СПОРТ

4.40 Футбол. ЧМ-2010. Отборочный турнир. Хорватия – Англия.
6.45 , **9.00, 13.15, 18.15, 21.50, 0.25** «Вести-спорт».
7.00 , **8.15** «Зарядка с чемпионом».
7.15 **«АРГАЙ»**. Мультсериал
7.40 «Мастер спорта».
7.55 **«Замок лгунов»**. Мультфильм
8.30 , **0.35** Летние Паралимпийские игры.
9.10 Хоккей. КХЛ. Открытый чемпионат России. «Динамо» (Рига) – ХК МВД (МО).
11.10 Хоккей. КХЛ. Открытый чемпионат России. «Ак Барс» (Казань) – «Динамо» (Москва).
13.25 Футбол. ЧМ-2010. Отборочный турнир. Финляндия – Германия.
15.40 «Рыбалка с Радзишевским».
15.55 Хоккей. КХЛ. Открытый чемпионат России. «Авангард» (Омская область) – «Салават Юлаев» (Уфа).
18.25 «Футбол России. Перед туром».
19.00 Хоккей. КХЛ. Открытый чемпионат России. «Спартак» (Москва) – ЦСКА.
22.10 «Вести-спорт. Местное время».
22.15 «Хоккей России».
23.20 Профессиональный бокс. Умберто Сото (Мексика) – Франсиско Лоренцо (Доминиканская Республика).
1.05 Фристайл-мотокросс. Мировая серия «Red Bull X-Fighters».
2.05 Хоккей. КХЛ. Открытый чемпионат России. «Авангард» (Омская область) – «Салават Юлаев» (Уфа).

ПЯТЫЙ КАНАЛ

6.00 , **6.35, 7.00, 7.35, 8.00, 8.35, 9.00** «Утро в большой стране».
6.30 , **7.30, 8.30, 9.30, 12.30, 15.30, 18.30, 21.30** «Сейчас».
6.50 , **7.50, 8.50, 22.05** «Сейчас о спорте».
9.40 «Ядовитая дюжина». Док. фильм (Великобритания).
10.40 «Битва за Луну». Док. фильм (Россия).
11.35 , **12.45** «Моя планета».
13.30 **«УБОЙНЫЙ ОТДЕЛ»**. Сериал (США).
14.30 «Голливудские пары. Дженнифер Анистон и Брэд Питт». Док. фильм (США).
15.50 «Мир природы. Пустыня Кару». Док. фильм
16.55 , **18.00, 21.00** «Экстренный вызов 112».
17.00 «Открытая студия».
19.00 Ток-шоу «Большая страна».
20.00 «Виктор Суворов. Мягкий переплет». Док. фильм (Россия).
22.15 **«АС ИЗ АСОВ»**. Комедия (Франция).
0.25 **«ТОММИ»**. Мюзикл (Великобритания).
2.40 «10 людей, разыскиваемых ФБР». Док. фильм (Великобритания).
4.00 «Лучшее из Голливуда вместе с Табом Хантером». Док. сериал (США).

ЗВЕЗДА

6.00 «Морские охотники. В поисках затонувших кораблей». Док. сериал

Профилактика.

17.00 , **3.55** **«ЕЩЕ МОЖНО УСПЕТЬ»**. Х/ф
18.30 «Оборона Сталинграда» из цикла «Неизвестная война». Док. фильм
19.30 **«ПО ГЛАВНОЙ УЛИЦЕ С ОРКЕСТРОМ»**. Х/ф («Мосфильм», 1986 г.)
Режиссер: П. Тодоровский. В ролях: О. Борисов, Л. Федосеева-Шукшина, М. Зудина.
Пятидесятилетний Василий приходит к выводу, что его ни во что не ставят, забыты старые песни, заброшена гитара, нет ни любви, ни взаимопонимания, ни справедливости.
21.30 «Русский характер».
22.00 Новости.
22.30 «Вход воспрещен».
23.00 **«БЕЛОРУССКИЙ ВОКЗАЛ»**. Х/ф
0.50 Чемпионат России по мини-футболу. Суперлига. «Динамо-Ямал» (Москва) – «Тюмень» (Тюмень).
2.20 **«ТАБАЧНЫЙ КАПИТАН»**. Х/ф
5.05 **«РАЗВЯЗКА ПЕТЕРБУРГСКИХ ТАЙН»**, 55-я серия. Сериал

JETIX

8.00 , **8.25, 14.50, 2.00, 2.20** **«ДЕТКИ ИЗ КЛАССА 402»**.
8.50 , **9.15, 10.15, 15.15, 15.40, 18.10, 19.00** **«ЛЕНТЯЕВО»**.
9.35 , **14.00, 14.25, 17.45, 23.40, 0.05, 7.15, 7.35** **«ТОТАЛИ СПАЙС»**.
10.00 **«КАПИТАН ФЛАМИНГО»**.
10.40 , **3.50** **«ИГГИ АРБАКЛ»**.
10.50 , **16.05, 21.20** **«МОНСТЕР БАСТЕР КЛАБ»**.
11.15 , **16.30, 21.45** **«ГАЛАКТИЧЕСКИЙ ФУТБОЛ S2»**.
11.40 , **16.55** **«ЧТО С ЭНДИ?»**
12.05 , **18.35, 23.20, 5.00, 5.20** **«H2O – ПРОСТО ДОБАВЬ ВОДЫ»**.
12.30 , **12.55, 19.30, 19.55, 5.45, 6.05** **«ЧАРОДЕЙКИ»**.
13.20 , **20.15** **«ТУТЕНШТЕЙН»**.
13.40 , **20.40, 6.50** **«СЕМЕЙКА ТОФУ»**.
17.20 , **3.30** **«ХВОСТАТЫЕ ВОЯКИ»**.
21.00 , **0.30, 0.55, 4.15, 4.35** **«МИСТИЧЕСКАЯ ВЛАСТЬ БОЕВЫХ РЕЙНДЖЕРОВ»**.
22.15 , **22.40, 1.20, 1.40** **«НАРУТО»**.
23.00 **«КОРОЛЬ-ШАМАН»**.
2.45 **«ШКОЛА СУРИКЕНОВ»**.
3.05 **«TEAM GALAXY»**.
6.30 **«PUCCA»**.

ДЕТСКИЙ МИР

6.00 , **10.00, 14.00** Мультфильмы: **«Катерок»**, **«Ситцевая улица»**, **«До ре ми»**.
6.40 , **10.40, 14.40, 17.30** **«НУ, ПОГОДИ!»** Мультсериал
6.50 , **10.50, 14.50** **«Кот, который гулял сам по себе»**. Мультфильм
7.10 , **11.10, 15.10** Мультфильмы: **«Ничуть не страшно»**, **«Земля моя»**, **«Чудесный сад»**, **«Разрешите погулять с вашей собакой»**.
8.00 , **12.00** **«ТАИНСТВЕННЫЙ СТАРИК»**. Х/ф
9.10 , **13.10** **«Зайка-зазнайка»**. Мультфильм
9.30 , **13.30** Мультфильмы: **«Потерялась птица в небе»**, **«Как это случилось»**, **«Переменка №1»**.
16.00 Мультфильмы: **«Трям! Здравствуйте!»**, **«Алим и его ослик»**, **«Самолетик»**, **«Маша больше не лентяйка»**, **«Слоно-дило-сенок»**.
16.45 **«Краса ненаглядная»**. Мультфильм
17.40 **«Приключения барона Мюнхгаузена»**. Мультфильм
18.00 **«ШУТКИ В СТОРОНУ»**. Муз. фильм
19.05 **«Следы на асфальте»**. Мультфильм
19.20 Мультфильмы: **«Завтра будет завтра»**, **«Странная птица»**, **«Земляника под снегом»**.

МИР

5.55 Афиша.
6.00 , **7.00, 8.00, 9.00, 10.00, 11.00, 12.00, 13.00, 14.00, 15.00, 16.00, 17.00, 18.00, 19.00, 20.00, 21.00, 22.00, 23.00, 0.00, 1.00, 2.00** Новости Содружества.
6.05 , **7.05, 8.05, 2.10, 3.35** Содружество live.
6.30 «Женский журнал».
7.35 Телемагазин «Удачная покупка».
7.45 «Тик-так».
8.30 , **20.30** «Рандеву со звездой».
9.05 , **2.35** «Подводная одиссея команды Кусто». Док. сериал
10.05 «Спорная территория».
11.05 **«СЕМЬЯ СЕРРАНО»**. Сериал
12.05 **«БОГИНЯ ПРАЙМ-ТАЙМА»**. Сериал
13.05 , **0.30** **«ТЕАТР»**. Х/ф
14.50 , **2.05** «Студия 60х90».
15.05 **«ПОВТОРНАЯ ЗАГРУЗКА»**. Мультсериал
15.30 **«ОБЖ»**. Сериал
16.25 «Свадьбы на миллион долларов». Док. сериал
16.55 «Билет на сегодня».
17.05 , **5.00** «Час суда. Дела семейные».
18.05 **«ЛЮБОВЬ КАК ЛЮБОВЬ»**. Сериал
19.20 Акценты.
19.30 «Слава за минуту».
21.05 Концерт «Весна романса», ч. 2.
22.20 , **4.00** «Запредельные истории с В. Николаевым».
23.30 «Кома – это правда». Док. фильм

7-ТВ

5.00 Super-утро.
8.00 – **4.00** 7 новостей. Каждый час.
8.05 Футбол. Женщины. Чемпионат России.
9.05 Диалоги о рыбалке.
9.20 Автоспорт России.
9.35 Мир подводной охоты.
10.05 , **15.35** Картинг.
10.20 Football League Show.
11.05 Клуб покорителей пространства.
11.20 Планета рыбака.
11.35 Академия нахлыста.
12.05 , **19.35** Диалоги о рыбалке.
12.20 Бразильский футбол.
13.05 , **17.20** X-treme 99,9.
14.05 Off-Road Drive.
14.20 Бега и скачки.
15.05 MotorWorld.
16.05 Настольный футбол.
16.20 Экстрим: начало века.
17.05 Охота в Новом Свете.
18.05 Под водой-я серия.
18.20 Racing World.
19.05 Rally Action.
20.05 Game Sport.
20.20 Wrestling: опасная зона.
21.05 Американский футбол.
21.35 История NHL.
22.05 Классика: NHL.
23.05 Poker Superstars.
0.05 World Pool Masters 2008.
1.05 «Ночной выигрыш».
2.05 , **3.05** Спортмания.
4.05 Только не это!
4.15 Outrageous and Courageous.

ДТВ

6.00 «Удачное утро».
6.50 Музыка.
6.55 «Телемагазин».
7.25 , **7.40, 7.55, 8.10** Мультфильм.
8.30 , **20.00** «Самое смешное видео».
9.00 , **19.30** «Осторожно, Модерн 2!»
9.30 , **14.00** **«КОМИССАР РЕКС»**. Детектив
10.30 **«ТЕЛОХРАНИТЕЛЬ»**. Х/ф
12.30 «Утомленные славой». Док. фильм
13.00 «Территория призраков».
15.00 , **21.30** **«БЕЗМОЛВНЫЙ СВИДЕТЕЛЬ»**. Детектив
15.30 , **22.00** **«CSI: МЕСТО ПРЕСТУПЛЕНИЯ НЬЮ-ЙОРК»**. Детектив
16.30 **«РАЗВЕДКА 2020»**. Х/ф
18.30 «Чудеса со всего света».
20.30 «Самое невероятное видео».
23.00 «Голые и смешные. Горячая дюжина».
0.00 **«ЗАПЕКШАЯСЯ КРОВЬ»**. Х/ф
1.50 «Звонок удачи».
3.50 **«СЕКРЕТНЫЙ АГЕНТ МАКГАЙВЕР»**. Детектив

TV-1000

4.00 , **22.30** **«ВЕРСИЯ 1.0»**. Триллер (США – Румыния – Исландия).
6.00 **«ДВОЙНОЙ ФОРСАЖ»**. Боевик (Германия – США).
8.00 **«КСАНАДУ»**. Мюзикл (США).
10.00 **«К-911»**. Комедия (США).
11.30 **«СПЯЩИЕ»**. Драма (США).
14.00 **«ИИСУС ХРИСТОС – СУПЕРЗВЕЗДА»**. Мюзикл (США).
16.00 **«ПОРТРЕТ ДОРИАНА ГРЕЯ»**. Драма (США).
18.00 **«ЦАРЬ СКОРПИОНОВ»**. Боевик (Германия – США).
19.30 **«АВИАТОР»**. Драма (США – Япония – Германия, 2004 г.)
Режиссер: М. Скорсезе. В ролях: Л. ДиКаприо, А. Элда, А. Болдуин.
После смерти отца Говарду достаются 75% акций компании. Он превращает небольшую фабрику в фантастическое, гигантское, бурлящее жизнью прибыльное предприятие...
0.00 **«ДРУГОЙ»**. Триллер (США – Канада).
2.00 **«СЕРЕБРЯНЫЙ ЯСТРЕБ»**. Боевик (Гонконг).

HALLMARK

0.45 **«11 СЕНТЯБРЯ: ВРЕМЯ ИСПЫТАНИЙ»**. Х/ф (Канада – США).
3.00 **«ВНУТРЕННИЙ ВРАГ»**. Х/ф (США).
4.30 **«КРАЙНЯЯ МЕРА»**. Х/ф (США).
6.10 **«ИВАНА ТРАМП: ТОЛЬКО РАДИ ЛЮБВИ»**. Х/ф (США).
8.00 , **11.00, 14.30, 17.30** **«БУМАЖНЫЙ ДЕТЕКТИВ: О, БЕБИ»**. Детектив (США, 2005 г.)
Режиссер: Д. Касс-ст. В ролях: К. Мартин, Н. Семашко, К. Уильямс.
Саманта Кинси оказывается среди толпы, где случается загадочное убийство, произошедшее после того, как мать, внешне очень похожая на Сэм, оставляет своего ребенка.
10.00 , **16.30** **«ДОЧЕРИ МАКЛЕОДА 3»**, Сериал, ч. 61. (Австралия).
12.45 , **19.15** **«МАКБРАЙД 7: ПАДШИЙ АНГЕЛ»**. Детектив (США).
21.00 , **23.45** **«ДЕТЕКТИВЫ ПОД СУКНОМ 4»**, Детектив, ч. 5. (Канада).
22.00 **«ПРИСТОЙНОЕ ПРЕДЛОЖЕНИЕ»**. Х/ф (Канада).

XXI ВЕК

10.00 , **18.00, 2.00** **«ЛЕОНАРДО»**, 5-я серия. Драма (Италия).
10.55 , **18.55, 2.55** **«ПРОХИНДИАДА 2»**. Комедия
12.30 , **20.30, 4.30** **«БРАТЬЯ ГРИММ»**. Триллер (Великобритания – Чехия – США).
14.30 , **22.30, 6.30** **«ИНСПЕКТОР ФАЙЯР ПО ПРОЗВИЩУ «Шериф»**. Драма (Франция).
16.20 , **0.20, 8.20** **«СТЕРВА»**. Драма (Италия).

ТДК

7.00 , **10.49, 11.49, 12.49, 13.49, 16.49, 17.49, 18.49, 19.49, 23.55** Музыка.
8.05 , **15.00** Все лучшее, для Вас.
8.35 , **11.00, 18.00** Красотка.
9.00 С добрым утром, Любимая!
10.00 , **17.00** Истории успеха.
12.00 Наши дети.
13.00 , **19.00** Ваш доктор.
14.00 , **23.00** Красота и здоровье.
14.30 , **23.30** **«ГВАДЕЛУПЕ»**. Сериал
16.00 Твой дом.
20.00 Зеркало жизни.
21.00 Ваш личный психолог.
22.00 Сексуальная революция.
0.05 Игротека.

ШКОЛЬНИК

7.55 , **15.55, 23.55** Программа передач.
8.00 , **16.00, 0.00** Москва на все времена. «Московские градоначальники».
8.30 , **16.30, 0.30** География 10 класс. «Многообразие стран мира».
9.15 , **17.15, 1.15** Телевикторина.
9.25 , **17.25, 1.25** Информатика 10, 11 класс. «Подключение к ИнтерНЕТ. Электронная почта».
10.10 , **18.10, 2.10** Опасная зона.
10.30 , **18.30, 2.30** Обществоведение 11 класс. «Общество в его движении и развитии».
11.15 , **19.15, 3.15** Педсовет. «Государственные воспитанницы».
11.35 , **19.35, 3.35** Литература 11 класс. «Творчество Ивана Алексеевича Бунина (1870-1953). Ранний Бунин («Антоновские яблоки», «Деревня», «Суходол»)».
12.30 , **20.30, 4.30** Экология литературы. Новая антология. «Жан Эшнос».
13.10 , **21.10, 5.10** «Кумыс от башкирской лошади». Док. фильм
13.30 , **21.30, 5.30** Идущие вперед.
14.00 , **22.00, 6.00** **«ОТЕЛЛО»**. Х/ф
15.45 , **23.45, 7.45** **«Маленький Мук»**. Мультфильм

EUROSPORT

10.30 , **18.00** Велоспорт. Национальный тур. Тур Испании.
11.30 , **13.00, 14.00, 14.45, 15.30, 19.00** Футбол. Кубок мира. Квалификация (ЮАР).
12.30 «Формула-1».
16.30 Легкая атлетика. Летние паралимпийский игры в Китае.
20.00 Футбол. Евроголы – тележурнал.
20.30 , **2.00** Ралли. Новая раллийная серия IRC в Испании.
21.00 Мотогонки. Гран-При США (Индианаполис). Практика. Класс 125 к.см.
21.45 , **2.30** Мотогонки. Гран-При США. «Королевский» класс.
23.00 Сильнейшие люди планеты. Лига чемпионов в Болгарии.
0.00 Покер. Race Poker Trophy (Ошерслебен, Германия).

EURONEWS

8.00 – **12.30** Новости за завтраком. Каждые 30 минут.
13.00 , **13.30, 14.00, 14.30, 17.00, 17.30, 18.00, 18.30** Новости и стиль жизни.
13.17 , **13.47, 17.17, 17.47** Европейцы.
14.17 , **18.17** Парламент.
14.47 , **18.47** Ле маг.
15.00 , **15.30, 16.00, 16.30** Новости за ланчем.
19.00 – **3.30** Вечерние новости. Каждые 30 минут.
4.00 – **7.30** Подробные ночные новости. Каждые 30 минут.

РБК

6.00 – **5.30** Новости. Каждые 30 минут.
6.10 , **6.35, 7.15, 7.35, 8.15, 8.35, 9.15, 10.10, 11.15, 12.10, 13.10, 14.10, 15.10, 16.10, 17.15, 19.10, 20.10, 23.15, 2.10, 3.10** Рынки.
6.20 , **7.10, 7.40, 8.10, 9.10, 10.20** Обзор российской прессы.
6.45 , **7.20, 8.20, 8.40, 9.20, 10.35** Обзор зарубежной прессы.
6.50 , **9.50** Азбука инвестора.
7.25 , **8.25, 9.25, 10.25** Autonews.
7.45 , **8.45** Бизнес-стиль.
7.50 , **16.20, 21.35, 0.20, 2.20, 4.10** Отдых и туризм.
8.50 , **17.50, 3.25, 4.15** Звездная пыль.
9.35 , **21.40, 1.35** Зарубежный бизнес.
10.40 Рынки. Спецвыпуск.
11.20 В фокусе.
12.15 Новости компаний.
12.35 Капитал. Событие недели.
13.35 , **3.35** Сфера интересов.
13.55 Назначения и отставки.
14.35 , **18.35** Компании.
15.20 В фокусе. Срочно «В Фокус».
16.35 Рынки. Глобальный взгляд.
17.35 Рынки. Спецвыпуск.
18.10 Рынки. Спецвыпуск.
19.35 Autonews. Эксперт.
20.35 Наши деньги.
21.00 , **1.00** Интрига дня.
22.00 , **0.30** Мир сегодня.
22.35 Киносфера.
23.35 , **5.35** Сфера интересов.
0.10 Рынки. Спецвыпуск.

МТВ

6.00 MTV-Fresh.
9.40 Мой клон.
10.05 Подстава.
10.30 , **19.40** Обыск и свидание.
11.00 , **17.55** Алчные экстремалы.
11.25 «Звезды на ладони»: «Фрики».
11.55 «Русская десятка».
12.50 MTV-Mix.
15.05 Уже можно.
15.35 Модельная школа ведьмы Дженис.
16.00 , **19.15** Бешеные предки.
16.35 В поисках дурной славы.
17.00 , **20.30** Тачку на прокачку.
17.25 «Страшно интересно»
18.20 **«КЛИНИКА»**. Сериал
20.05 Почему я не ты?
21.00 «Невозможное возможно».
22.40 Уроки соблазна.
23.05 «Элементарный секс».
23.30 «Страшно интересно»
0.00 Молокососы.
0.55 MTV R`N`B-Party.
2.00 MTV-Chillout.

ТЕЛЕКЛУБ

20.00 **«ДОСЬЕ ДЕТЕКТИВА ДУБРОВСКОГО»**
21.00 **«ПОСЛЕДНЕЕ ПУТЕШЕСТВИЕ СИНДБАДА»**
22.00 **«СЛЕД ОБОРОТНЯ»**
23.00 **«СЕМНАДЦАТЬ МГНОВЕНИЙ ВЕСНЫ»**
0.30 **«СЕМНАДЦАТЬ МГНОВЕНИЙ ВЕСНЫ»**
2.00 **«ДОСЬЕ ДЕТЕКТИВА ДУБРОВСКОГО»**

Муз-ТВ

5.00 , **8.25, 12.10, 17.00, 18.10, 23.30, 3.00** «Муз-ТВ хит».
6.00 , **10.00, 2.00** «Наше».
7.00 , **16.00, 22.25** «Твой выбор».
8.00 , **12.00, 18.00** PRO-Новости.
8.10 **«ЛОЛА И ВИРДЖИНИЯ»**. Мультсериал
11.00 «Полиция моды».
11.30 , **19.00, 22.00** Smesh.no.
14.45 «Алфавит».
15.00 «Звезды зажигают».
19.30 «Ближе к звездам. Уилл Смит».
20.00 «InterАктив чарт».
21.00 «Звезды под прицелом».

MEZZO

8.00 , **15.30, 3.00, 5.00, 7.00** Интермеццо.
12.00 Опера. А. Адан. «Тореадор».
13.30 Опера. Ф. Пуленк / Ж. Кокто. «Человеческий голос».
14.40 Ф. Пуленк. Концерт для двух фортепиано с оркестром.
15.10 К. Дебюсси. Соната №1 для скрипки и фортепиано.
19.00 П. Булез. Концерт из произведений Бартока.
20.50 Musikalia: Концерт в Лютеранской церкви Св. Марселя.
21.50 «Тьерри Эскаик. «Головокружение на кресте». Док. фильм
22.30 Максим Венгеров. Концерт в Москве.
0.05 «Максим Венгеров: Живя мечтой». Док. фильм

ФИЛЬМ ДНЯ

НТВ, 20.55

«АНТИСНАЙПЕР». (Россия, 2007 г.)

Режиссер: Александр Березань.

В ролях: Илья Шакунов, Ирина Апексимова, Юлия Беретта (Долгашева), Станислав Боклан, Евгений Ганелин.

Боевик. Налоговая служба, следственные органы и спецподразделение МВД расследуют финансовые махинации, сопровождаемые рядом убийств замешанных в преступлении лиц. Выполнены «заказы», бесспорно, талантливым снайпером.

К расследованию подключают ведущего аналитика налоговой администрации Татьяну (Ирина АПЕКСИМОВА).

ПЕРВЫЙ КАНАЛ

- **5.30** «**БЕЗЫМЯННАЯ ЗВЕЗДА**». Х/ф (Фильм)
- **6.00** Новости.
- **6.10** «**БЕЗЫМЯННАЯ ЗВЕЗДА**». Х/ф (Фильм)
- **8.10** Мультфильм.
- **9.00** «Слово пастыря».
- **9.20** «Здоровье».
- **10.00** Новости.
- **10.10** «Смак».
- **10.50** «Единственная любовь Татьяны Дорониной». Док. фильм
- **12.00** Новости.
- **12.20** «**ГАСТРОЛЕР**». Х/ф (Россия, 2007 г.) (Фильм)
  Режиссер: А. Зеленков. В ролях: Дм. Ульянов, А. Галинова, Н. Антонова.
  Узнав о романе жены, Глеб ушел от нее и забрал маленького сына. Стараясь доказать жене и себе, что он тоже может добиться успеха, Глеб решается на опасную авантюру.
- **13.50** «Первая эскадрилья». Док. фильм
- **15.00** Новости.
- **15.10** «Звездный бэби-бум». Док. фильм
- **16.10** «Можешь? Спой!»
- **17.00** «Кто хочет стать миллионером?»
- **18.00** «Невероятные истории про жизнь». Док. фильм
- **19.00** «**ОБЩАЯ ТЕРАПИЯ**». Сериал
- **20.00** «Ледниковый период».
- **21.00** «Время».
- **21.20** «Ледниковый период».
- **23.00** «Прожекторперисхилтон».
- **23.40** «**РЭЙ**». Х/ф
- **2.20** «**ВОЛК**». Х/ф
- **4.30** «**ДИКИЕ КАРИБЫ**». Сериал
- **5.20** «Детективы».

РОССИЯ Тула

- **6.10** «Студия «Здоровье».
- **6.45** «Вся Россия».
- **7.00** «Сельский час».
- **7.25** «Диалоги о животных».
- **8.00** «Вести».
- **8.10** «Местное время. Вести – Тула».
- **8.20** «Военная программа».
- **8.45** «Субботник».
- **9.20** Мультфильмы: «**Зима в Простоквашино**», «**Теремок**».
- **9.45** «**ТАМ, НА НЕВЕДОМЫХ ДОРОЖКАХ...**» Фильм-сказка (Фильм)
- **11.00** «Вести».
- **11.10** «Местное время. Вести – Тула».
- **11.20** «Вижу цель». Телефильм
- **11.40** «Охота на Львов». Телефильм
- **12.00** Время ответа
- **12.20** «Комната смеха».
- **13.15** «Сенат».
- **14.00** «Вести».
- **14.20** «Местное время. Вести – Тула».
- **14.30** «**СТИКС**». Х/ф
- **16.15** «Смеяться разрешается».
- **18.05** «Субботний вечер».
- **20.00** «Вести в субботу».
- **20.40** «**ПРОЩЕНОЕ ВОСКРЕСЕНЬЕ**». Х/ф (Фильм)
- **22.40** «**КУРОРТНЫЙ РОМАН**». Х/ф (Фильм)
- **0.35** «**РОЖДЕНИЕ**». Х/ф (США – Германия). (Фильм)
- **2.30** «**ШЕПОТ**». Х/ф (США).
- **4.25** «**ОТБИВНЫЕ**». Комедия (Франция). (Фильм)

НТВ

- **5.40** «**АНТИСНАЙПЕР**». Боевик
- **7.30** «Сказки Баженова».
- **8.00** «Сегодня».
- **8.15** Лотерея «Золотой ключ».
- **8.45** «Без рецепта».
- **9.25** «Смотр».
- **10.00** «Сегодня».
- **10.20** «Главная дорога».
- **10.55** «Кулинарный поединок».
- **12.00** «Квартирный вопрос».
- **13.00** «Сегодня».
- **13.25** «Особо опасен!»
- **14.05** «Кремлевские похороны. Владимир Ленин».
- **15.05** «Своя игра».
- **16.00** «Сегодня».
- **16.20** «Женский взгляд». Глюкоза.
- **17.00** «**МЕНТОВСКИЕ ВОЙНЫ 2**». Сериал
- **19.00** «Сегодня».
- **19.40** «Профессия – репортер».
- **20.05** «Программа «Максимум».
- **21.05** «Русские сенсации». Док. сериал
- **21.55** «Ты не поверишь!»
- **22.40** «**ПОСЕЙДОН**». Х/ф (США, 2006 г.) (Фильм)
  Режиссер: В. Петерсен. В ролях: Дж. Лукас, К. Расселл, Р. Дрейфусс.
  Под ударом спонтанно возникшей в Атлантическом океане волны-убийцы роскошный круизный лайнер за несколько секунд переворачивается и начинает идти ко дну. Корабль быстро заполняется водой...
- **0.35** «Дас ист фантастиш».
- **1.10** «**РИМ 2**». Сериал (США).
- **3.35** «**2,5 ЧЕЛОВЕКА**». Сериал (США). (Сериал)
- **4.50** «**ХОЛМ ОДНОГО ДЕРЕВА 4**». Сериал (США). (Сериал)

СТС Тула

- **6.00** «**МЕСТЬ БЕДНЯКА**», Х/ф ч. 1. (Фильм)
- **7.30** Мультфильмы: «**Возвращение с Олимпа**», «**Геракл у Адмета**».
- **8.20** «**СМЕШАРИКИ**». Мультсериал
- **8.30** «**КАПИТАН ФЛАМИНГО**». Мультсериал
- **9.00** «Детские шалости».
- **11.00** «**Паутина Шарлотты 2. Невероятное путешествие Уилбера**». Мультфильм (США).
- **12.30** «**ТОМ И ДЖЕРРИ**». Мультсериал
- **13.00** «**УТИНЫЕ ИСТОРИИ**». Мультсериал
- **14.00** «**ЧАРОДЕЙКИ**». Мультсериал
- **15.00** «**АЛАДДИН**». Мультсериал
- **16.00** Городские истории
- **16.20** Музыка на канале
- **16.30** «**6 КАДРОВ**». Сериал
- **17.00** «Самый умный скромняга».
- **19.10** «**НЯНЯ**». Х/ф (США).
- **20.58** Скажи!
- **21.00** «**НЯНЯ 2**». Х/ф (США).
- **22.45** «**ЗАТОИЧИ**». Х/ф (Япония, 2003 г.) (Фильм)
  Режиссер: Т. Китано. В ролях: Т. Китано, Т. Асано, Ю. Дайке.
  Япония, XIX век. Затоичи – слепой странник, который зарабатывает на жизнь игрой в кости и массажем. Но за этой маской скрывается боец, искусно владеющий мечом.
- **1.20** «**СПАСАЯ ЛИЦО**». Х/ф (США). (Фильм)
- **3.10** «**ПОЛУМГЛА**». Х/ф
- **5.10** Музыка.

КУЛЬТУРА

- **6.30** Канал «Евроньюс».
- **10.00** **, 1.50, 2.50** Программа передач.
- **10.10** «Библейский сюжет».
- **10.40** «**ОТЧИЙ ДОМ**». Х/ф
- **12.20** «Кто в доме хозяин».
- **12.50** «**Легенда «Титаника»**». Мультфильм (Италия).
- **14.10** «**Куда идет слоненок**». Мультфильм
- **14.20** «Путешествия натуралиста».
- **14.50** «**ЖИВОЙ ТРУП**». Спектакль (Фильм)
- **16.55** «Остров Пасхи. Таинственные гиганты». Док. фильм
- **17.10** «Романтика романса».
- **17.50** «Магия кино». Спецвыпуск, посвященный 65-му Венецианскому МКФ 2008.
- **18.30** Исторические концерты. Играет В. Горовиц.
- **19.35** К юбилею Игоря Костолевского. «Эпизоды».
- **20.15** «**ДРУГАЯ ЖЕНЩИНА, ДРУГОЙ МУЖЧИНА**». Х/ф (Фильм)
- **22.00** «Новости культуры».
- **22.20** «**ЛЕГЕНДА ТЕМНОЙ ГОРЫ**». Х/ф (Франция). (Фильм)
- **23.55** «У истоков человечества», 2-я серия. Док. Сериал. «Хомо сапиенс». (Франция – Канада).
- **1.30** Мультфильмы: «**Ночь на Лысой горе**», «**Дождливая история**».
- **1.55** Концерт Л. Карлтона и его группы.
- **2.35** «Родос. Рыцарский замок и госпиталь». Док. фильм

ТНТ Тула

- **6.00** «**КЛАРИССА**», 50-я серия. Сериал (Сериал)
- **6.30** «**КЛАРИССА**», 51-я серия. Сериал (Сериал)
- **7.00** «**ОХ, УЖ ЭТИ ДЕТКИ!**», 66-я серия. Мультсериал
- **7.30** «**ОХ, УЖ ЭТИ ДЕТКИ!**», 67-я серия. Мультсериал
- **8.00** **, 19.50** Музыка на канале
- **8.25** Тула. Инструкция по применению
- **8.45** «Наши песни».
- **9.00** **, 21.00, 1.05** «Дом 2».
- **10.00** «Школа ремонта». «Стеклоблоки и рекордные сроки».
- **11.00** «Заложницы». Док. фильм
- **12.00** «Битва экстрасенсов. Мехди Ибрагини Вафа». Док. фильм
- **13.00** «Клуб бывших жен».
- **14.00** «Cosmopolitan».
- **15.00** Фэнтези «**ЗВЕЗДНЫЕ ВОЙНЫ: ЭПИЗОД I – СКРЫТАЯ УГРОЗА**». (США). (Фильм)
- **18.00** «Танцы без правил».
- **19.00** «Привет! Пока!»
- **19.30** «Крутящий момент». Автомобильная программа
- **20.00** «Битва экстрасенсов».
- **22.00** «Комеди Клаб».
- **23.00** «**НАША RUSSIA**». Сериал
- **23.30** «Убойная лига».
- **0.30** «Секс с А. Чеховой».
- **1.35** «**СТРЕКОЗА**». Триллер (Германия – США). (Фильм)
- **3.40** «Дом 2».
- **4.35** «**МОЕ ВТОРОЕ «Я»**», 136-я серия. Сериал (Сериал)

ТВ ЦЕНТР

- **3.50** «**А ЗОРИ ЗДЕСЬ ТИХИЕ...**», 1-я и 2-я серии. Х/ф (Фильм)
- **7.30** «Марш-бросок».
- **8.00** «АБВГДейка».
- **8.30** «Православная энциклопедия».
- **9.00** «Любители рыб идут за пираньями». Док. фильм
- **9.45** «История государства Российского».
- **10.10** «**МАРЬЯ-ИСКУСНИЦА**». Х/ф (Фильм)
- **11.30** **, 14.30, 17.30, 23.55** «События».
- **11.50** «**МЫ ИЗ ДЖАЗА**». Х/ф
- **13.40** «Городское собрание».
- **14.45** «Линия защиты».
- **15.35** «**ВОЗВРАЩЕНИЕ «СВЯТОГО ЛУКИ**». Детектив (Фильм)
- **17.45** «Петровка, 38».
- **18.00** «Отличные новости».
- **18.20** «Резонанс».
- **18.30** «События. Тульская неделя».
- **19.00** «Поющая компания».
- **20.30** «**СВИДАНИЕ СО СМЕРТЬЮ**». Сериал (Сериал)
- **21.00** «Постскриптум».
- **22.05** «**СЕГОДНЯ ТЫ УМРЕШЬ**». Боевик (США). (Фильм)
- **0.10** «Временно доступен». Л. Парфенов.
- **1.25** «**КОЛЬЦО ДРАКОНА**». Х/ф (Германия – Люксембург). (Фильм)
- **3.15** «**ИНСПЕКТОР МОРС**». Сериал (Великобритания). (Сериал)
- **4.20** «Секреты Марии Магдалины». Док. фильм

БИБИГОН

- **4.30** **, 16.00, 21.55** «**ПОТЕРЯННАЯ ВСЕЛЕННАЯ**». Мультсериал (Япония). (Фильм)
- **5.40** **, 17.05** «Знай-ка!»
- **6.10** **, 11.40** «Космический корабль «Земля».
- **6.20** **, 14.40** «Забавная наука».
- **6.35** **, 19.55** «**СПРОСИ У АЛЬБЕРТА**». Мультсериал (Германия).
- **6.45** **, 14.25** «Няня Аня».
- **7.00** **, 14.55** «Почемучка».
- **7.15** **, 20.40** «**ОГГИ И ТАРАКАНЫ**». Мультсериал (Франция).
- **7.35** **, 17.35, 23.00** «Есть такая профессия».
- **8.00** **, 18.05** «Кулинарная академия».
- **8.30** **, 15.10, 21.05** «**ДОМИК С СОБАЧКОЙ**». Сериал (Германия). (Сериал)
- **9.20** **, 12.50, 19.40** Мультфильм
- **9.45** **, 18.30** «**ТАМ, НА НЕВЕДОМЫХ ДОРОЖКАХ...**» Х/ф (Фильм)
- **11.00** **, 23.30** «Ярость природы». Док. фильм (Великобритания).
- **11.55** «Русская литература». Лекции.
- **14.10** Мультфильм
- **20.10** «**КАСПЕР И ЕГО ДРУЗЬЯ**». Мультсериал (США).
- **20.30** «Спокойной ночи, малыши!»

РЕН ТВ Тула

- **6.00** «Гран-При».
- **6.30** «НЛО: Русская версия», Док. фильм. ч. 2.
- **7.00** **, 2.45** «**ЗАЧЕМ ТЕБЕ АЛИБИ?**» Сериал (Сериал)
- **7.55** «Проверено на себе».
- **8.50** «Дело техники».
- **9.05** «Я – путешественник».
- **9.30** **, 17.30** «В час пик».
- **10.30** «Очевидец» представляет: самое шокирующее».
- **11.30** «Фантастические истории»: «Родовые проклятья. Расплата за грехи».
- **12.30** «24».
- **13.00** «Военная тайна».
- **14.00** «**КОНТРАКТ**». Триллер (США).
- **15.50** «Формула-1». Гран-При Италии. Квалификация. Прямая трансляция. (Фильм)
- **17.10** «Дальние родственники».
- **18.30** «Экстремальный протокол»
- **18.50** «Музыка на канале»
- **19.00** «Неделя».
- **20.00** «**ДМБ**». Комедия (Россия, 2000 г.) (Фильм)
  Режиссер: Р. Качанов. В ролях: В. Павлов, С. Арцыбашев, С. Габриэлян.
  История трех молодых парней, попавших в армию. Один приходит туда с завода, другой – со студенческой скамьи, а третий – из казино, скрываясь от тех, чьи деньги он проиграл.
- **21.50** «**РАТАТУЙ**». Комедия
- **0.00** **, 2.15** «Голые и смешные».

ТВ-3

- **6.00** Мультфильм.
- **7.30** «**Огги и тараканы**». Мультфильм
- **8.00** «**КОТ ПО ИМЕНИ ИК**», 60-я и 61-я серии. Мультсериал
- **8.55** **, 9.55, 12.55, 13.55, 17.55, 18.55, 23.55** Астропрогноз.
- **9.00** «**ТОММИ-ОБОРОТЕНЬ**», 35-я и 36-я серии. Сериал (Сериал)
- **10.00** «**СЕМНАДЦАТЬ МГНОВЕНИЙ ВЕСНЫ**», 1-я и 2-я серии. Х/ф (Фильм)
- **13.00** «Городские легенды. Передвинуть улицу. Тайна Тверской». Док. фильм
- **14.00** «**В ПОИСКАХ ИСТИНЫ**», 11-я и 12-я серии. Сериал (США). (Сериал)
- **16.00** «**СВЕТЛЯЧОК: ЗВЕЗДНАЯ ОДИССЕЯ**», 11 и 12-я серия. Сериал (США). (Сериал)
- **18.00** «Затерянные города древних: Проклятая долина». Док. фильм (Великобритания).
- **19.00** «Тайные знаки. Параллельные миры». Док. фильм
- **20.00** **, 2.15** «**ПЯТНИЦА 13-Е**», 3-я серия. Сериал (Канада). (Сериал)
- **21.00** «**СЧАСТЛИВОЕ ЧИСЛО СЛЕВИНА**». Х/ф (США). (Фильм)
- **23.00** «**БАЙКИ ИЗ СКЛЕПА**», 5-я и 6-я серии. Сериал (Сериал)
- **0.00** Другое кино.
- **0.15** «**РАКЕТА Х-М**». Х/ф (США).
- **3.15** «**МОЛОДЫЕ МУШКЕТЕРЫ**». Х/ф (Канада). (Фильм)
- **5.00** Релакс.

ДОМАШНИЙ

- **6.30** Немецкий алфавит для детей.
- **7.00** Домашние сказки.
- **7.30** «**Крокодил Гена**». Мультфильм
- **7.55** «**В ДЕНЬ СВАДЬБЫ**». Мелодрама (Фильм)
- **9.15** Заграничные штучки.
- **9.30** «В мире животных».
- **10.30** Декоративные страсти.
- **11.30** Друзья моего хозяина.
- **12.00** «**ИСТОРИЯ СУДЬБЫ**». Мелодрама (Индия). (Фильм)
- **14.45** Вкусы мира.
- **15.00** Охотники за рецептами.
- **15.30** «Мать и дочь». Т. Догилева и ее дочь Е. Мишина.
- **16.30** **, 2.05** «**ИНТРИГАНКА**». Сериал (США). (Сериал)
- **18.30** «**ТЫ – МОЯ ЖИЗНЬ**». Сериал (Сериал)
- **19.30** **, 3.55** «**ПУАРО АГАТЫ КРИСТИ**». Сериал. «**Рождество Эркюля Пуаро**», ч. 1. (Великобритания). (Сериал)
- **20.40** Мультфильмы: «**Розовая пантера**», «**Смешарики**».
- **21.00** «**ОНА НАПИСАЛА УБИЙСТВО**». Сериал. «**Крутые ребята не умирают**». «**Внезапная смерть**». (США). (Сериал)
- **23.00** «**МОЯ ЖЕНА МЕНЯ ПРИВОРОЖИЛА**». Сериал (Сериал)
- **23.30** «**МАРИНА**». Мелодрама
- **1.05** Раздетая и красивая.
- **4.50** **, 5.55** Музыка.

ДОМ КИНО

- **4.00** «**ЛИЧНАЯ ЖИЗНЬ ОФИЦИАЛЬНЫХ ЛЮДЕЙ**», 2-я серия. Сериал (Сериал)
- **4.55** «**ЗИМНЯЯ ВИШНЯ**». Мелодрама (Фильм)
- **6.20** «**БЕЗ ПРАВА НА ОШИБКУ**». Детектив (Фильм)
- **7.45** «**К СВОИМ!..**» Мелодрама (Фильм)
- **9.00** Кинороман «**ОТКЛОНЕНИЕ – НОЛЬ**». (Фильм)
- **10.15** «**БУДЬ ЗДОРОВ, ДОРОГОЙ!**» Комедия (Фильм)
- **11.35** Муз. сказка «**МАМА**».
- **13.00** «**НАХАЛЕНОК**». Х/ф
- **13.55** «**ЧЕТВЕРТАЯ ГРУППА**». Х/ф (Фильм)
- **15.45** «**ЧАРОДЕИ**». Мюзикл
- **18.15** «**ДЕЛО №306**». Детектив (Фильм)
- **19.35** «**ОДИНОКИМ ПРЕДОСТАВЛЯЕТСЯ ОБЩЕЖИТИЕ**». Комедия (Фильм)
- **21.00** Новый хит. «**ЗАЙМЕМСЯ ЛЮБОВЬЮ**». (Фильм)
- **22.20** «Киношники».
- **22.30** «**ВЫСТРЕЛ В СПИНУ**». Детектив (Фильм)
- **0.00** «**ДВОЕ В ПУТИ**». Мелодрама (Фильм)
- **1.15** «**ОПАСНО ДЛЯ ЖИЗНИ!**» Комедия (Фильм)
- **2.45** «**МОЯ УЛИЦА**». Х/ф

LIFE

- **6.05** «**ФАНТАЗИИ ФАРЯТЬЕВА**». Х/ф
- **7.25** **, 8.40, 10.55, 14.30, 19.10, 20.45, 23.00** Мультфильм
- **7.30** **, 8.35, 9.20, 10.45, 11.30, 13.25, 19.30, 21.30, 22.55, 23.30** Музыка.
- **7.35** **, 9.25, 11.35, 13.35, 15.35, 17.35, 19.35, 21.35, 23.35** TV-shop.
- **8.00** «Жара».
- **8.25** «Хочу все знать».
- **8.55** «Величайшие реки».
- **9.55** «Маленький человек». Док. фильм
- **11.00** «Десятый вал».
- **12.00** «Звуки тропиков».
- **12.35** «Изюминка».
- **13.00** «Фабрика чудес». Док. фильм
- **14.05** «Неприкосновенный запас – дети Отчизны». Док. фильм
- **14.35** «Выпьем чаю». «Ящик для чая».
- **14.40** «Отель «Игуана». Док. фильм
- **16.00** «Наш хлеб». «Турецкий хлеб».
- **16.30** **, 18.05** «**СОБАКА НА СЕНЕ**». Х/ф
- **20.00** «**ПРАВОЕ ДЕЛО**». Сериал
- **21.05** «Роскошные отели мира».
- **21.15** «Отчего и почему».
- **22.05** «Экспедиция вокруг света: три в одном». «Тунис».
- **23.05** «Страсти по насекомым».

NATIONAL GEOGRAPHIC

- **6.00** Расследования авиакатастроф: Раненая птица.
- **7.00** В поисках Адама.
- **8.00** Священная корова.
- **9.00** Война хищников, ч. 1.
- **10.00** Война хищников, ч. 2.
- **11.00** Вулкан и осьминоги.
- **12.00** Комары-убийцы.
- **13.00** Экоизобретатели: Дом «хеви-метал».
- **14.00** Мегазаводы: Танки.
- **15.00** Нашествие медуз.
- **16.00** Дьяволы морской пучины.
- **17.00** Экологический след человека.
- **18.00** Шесть градусов могут изменить мир.
- **19.00** Призраки Черного моря.
- **20.00** Титаник: Последняя тайна.
- **21.00** **, 3.00** Жажда приключений: Родео.
- **22.00** **, 4.00** Смертельный циклон в Мьянме.
- **23.00** **, 5.00** Загадки торнадо.
- **0.00** Катрина: Неприродная катастрофа.
- **1.00** Взгляд изнутри: Вифлеем в осаде.
- **2.00** И снова невероятные мгновения, ч. 1.
- **2.30** И снова невероятные мгновения, ч. 2.

EXPLORER

- **7.00** **, 13.00** «Лунатик номер один». Док. фильм (Великобритания).
- **8.00** **, 14.00, 20.00** «Иян Райт пересекает Америку». Док. сериал (Великобритания).
- **9.00** **, 9.30, 15.00** «Звезды и колеса». Док. сериал (Великобритания).
- **10.00** **, 16.00** «Автогонщики класса GT». Док. фильм (США).
- **11.00** **, 17.00** «Суперсыщик». Док. сериал (США).
- **12.00** **, 18.00** «Буран: Гонка к полюсу». Док. фильм (Великобритания).
- **15.30** «Звезды и колеса». Док. сериал (Великобритания).
- **19.00** «Загадка ДНК: поиски Адама». Док. фильм (Великобритания).
- **21.00** **, 21.30** «Стань водителем «Гран-При». Док. сериал (Великобритания).
- **22.00** «Футбольные фанаты». Док. сериал (Великобритания).
- **22.30** «Рыбачим». Док. сериал (Австралия).
- **23.00** «Охотники за похитителями скота». Док. сериал (Австралия).
- **23.30** «Супер максимум». Док. сериал (Австралия).
- **0.00** «Настоящий Дерк Дигглер: История Джона Холмса». Док. фильм (Великобритания).

DISCOVERY

- **6.00** **, 12.50, 2.50** Мегастройки: Передвигая горы.
- **6.55** **, 13.45** Дерзкие проекты: Самый глубокий тоннель.
- **7.50** **, 14.40** Как это работает.
- **8.45** **, 15.35** Невероятная скорость: Гонки хотродов.
- **9.10** **, 17.00** Оружие будущего: Передовая.
- **10.05** **, 18.00** Помешанные на трюках: Прыжок через катер на подводных крыльях.
- **10.35** **, 18.30** Помешанные на трюках: Прыжок со скейтборда.
- **11.00** Машина будущего: Мозг.
- **11.55** Пятая передача, 8-я серия.
- **12.25** Пятая передача, 9-я серия.
- **16.00** **, 1.55** Из грязи да в князи: США: Легенда.
- **19.00** Американские колымаги: Грузовик 1936 года, ч. 1.
- **20.00** **, 4.10** Дорожные монстры: Asanti Mercedes.
- **21.00** **, 5.05** Американский чоппер: Мотоцикл для Gander Mountain, ч. 1.
- **22.00** Машина будущего: Топливо.
- **23.00** Выжить любой ценой: Вулканический пояс, ч. 1.
- **0.00** Труднейшие роботы мира: Лесоруб.
- **1.00** Чудом спасшиеся – Крутые съемки: Срочное приземление.
- **1.25** Чудом спасшиеся – Крутые съемки: Беременная парашютистка.
- **3.45** Невероятная скорость: Гонки Хотродов.

ANIMAL PLANET

- **8.00** **, 13.00** Ветеринарная скорая помощь, 4-я серия.
- **8.30** **, 13.30** Ветеринарная скорая помощь, 5-я серия.
- **9.00** Самый лучший пес, 3-я серия.
- **10.00** Людоеды: Львы.
- **10.30** Людоеды: Волки.
- **11.00** Самые забавные животные планеты, 11-я серия.
- **12.00** **, 2.00** СОС дикой природы, 13-я серия.
- **12.30** **, 2.30** СОС дикой природы, 1-я серия.
- **14.00** Экватор: Мощь океана.
- **15.00** Экватор: Борьба за свет.
- **16.00** Экватор: Солнечные реки.
- **17.00** Экватор: Рифы изобилия.
- **18.00** Экватор: Парадокс Анд.
- **19.00** Экватор: Меняющийся мир.
- **20.00** Самые забавные животные планеты, 3-я серия.
- **20.30** Самые забавные животные планеты, 4-я серия.
- **21.00** **, 3.00** Воображаемые чудовища.
- **22.00** **, 4.00** Когда акулы нападают.
- **23.00** **, 5.00** Необычные животные Ника Бейкера: Скрытожаберник.
- **0.00** **, 6.00** Джунгли, 2-я серия.
- **1.00** **, 7.00** Территория животных: Очень вовремя.

TRAVEL CHANNEL

- **2.00** **, 2.30** От Пекина до Парижа.
- **3.00** **, 5.00, 11.00** Не забудьте свой паспорт.
- **4.00** **, 8.00, 17.00, 0.00** Всемирный путешественник.
- **6.00** Экстремальные путешествия.
- **6.30** Поездки по Восточной Европе.
- **7.00** Походы в мир дикой природы.
- **7.30** **, 19.00** Большая рыба.
- **9.00** Все о роскошных путешествиях.
- **10.00** Лучшие пляжи, ч. 2.
- **12.00** **, 18.30** Путешествия 2008.
- **12.30** Вкус Перу.
- **13.00** **, 20.00** Рабочий отпуск.
- **14.00** **, 14.30** По трассе 66.
- **15.00** Лучшие в мире путешествия на мотоцикле.
- **16.00** Планета еды.
- **18.00** Далекие берега.
- **19.30** Путеводители по миру.
- **21.00** Пропуск в мир приключений.
- **21.30** Первозданный мир.
- **22.00** По железным дорогам живописной Австралии.
- **23.00** **, 23.30** Путеводитель для любителей приключений.
- **1.00** Землепроходцы.
- **1.30** Бывалый путешественник.

РОССИЯ-СПОРТ

4.55 Хоккей. КХЛ. Открытый чемпионат России. «Спартак» (Москва) – ЦСКА.
7.00, **9.00**, **13.10**, **21.50**, **2.10** «Вести-спорт».
7.15 Фристайл-мотокросс. Мировая серия «Red Bull X-Fighters».
8.30, **2.20** Летние Паралимпийские игры.
9.10, **22.10** «Вести-спорт. Местное время».
9.15 «Точка отрыва».
9.45 «Будь здоров!»
10.20 «Хоккей России».
11.30 Профессиональный бокс. Умберто Сото (Мексика) – Франсиско Лоренцо (Доминиканская Республика).
12.35 Футбол. Журнал Лиги чемпионов.
13.20 «Футбол России. Перед туром».
13.55 Футбол. Премьер-лига. «Москва» (Москва) – «Спартак» (Москва). Прямая трансляция.
15.55 Теннис. Кубок Федерации. Финал. Россия – Испания. Прямая трансляция.
19.55, **22.15** Легкая атлетика. Гран-При. Финал.
0.05 Футбол. Чемпионат Италии.
2.50 Теннис. Кубок Федерации. Финал. Россия – Испания.

ПЯТЫЙ КАНАЛ

6.00 «Киномания». Док. сериал (Австралия).
6.30 «Абсолютно дикие». Док. сериал (США).
7.00 **«ПОПАЙ – ПРИКЛЮЧЕНИЯ ПРОДОЛЖАЮТСЯ»**. Мультсериал (США).
7.25 **«Осьминожки»**. Мультфильм (Россия).
7.35 **«КЛЕВЫЙ МАККУЛ»**. Мультсериал (США).
8.00 **«ФАНТОМАСКА»**. Сериал (Франция).
8.20 **«АНГУС И ЧЕРИЛ»**. Мультсериал (Испания).
8.25 **«Незнайка в Солнечном городе»**. Мультфильм (СССР).
8.50 **«СТИГ ИЗ ДАМПА»**. Х/ф (Великобритания).
10.35 **«СТАРШЕКЛАССНИКИ 2»**. Сериал (Россия).
11.40 Ток-шоу «Энергичные люди».
12.30 **«СТЕЖКИ-ДОРОЖКИ»**. Комедия (СССР).
13.55 Док. фильм о фильме «Курьер, или история тихого диссидента».
14.50 **«ТРИ МУШКЕТЕРА»**. Х/ф (Великобритания).
17.05 Ток-шоу «Встречи на Моховой». Г. Остер.
17.55 «Культурный слой».
18.30 «Сейчас».
18.50 **«ПОТЕРЯННАЯ КОМАНДА»**. Боевик (США).
21.30 **«ВЧЕРА, СЕГОДНЯ, ЗАВТРА»**. Комедия (Италия).
0.05 **«ЧЕСТЬ СЕМЬИ ПРИЦЦИ»**. Комедия (США).
2.40 **«ВАЛЕНТИНО»**. Х/ф (США – Великобритания).

ЗВЕЗДА

6.00 **«ЧЕТЫРЕ ТАНКИСТА И СОБАКА»**, 1-я серия. Х/ф (Польша).
7.20 **«ПРИНЦ – САМОЗВАНЕЦ»**. Х/ф (Чехословакия).
9.00 «Морские охотники. В поисках затонувших кораблей». Док. сериал
10.00 Мультфильм.
10.40 **«ИНОСТРАНКА»**. Х/ф
12.05 «Лейб-гвардии Преображенский полк. Положение обязывает» из цикла «Гвардия». Док. фильм
13.00, **18.00** Новости.
13.15 «На войне как на войне».
14.15 **«ВИТЯ ГЛУШАКОВ – ДРУГ АПАЧЕЙ»**. Х/ф
15.30 «Подводники». Док. фильм
16.05 «Белорусский вокзал».
18.15, **5.10** **«БЛИЗНЕЦЫ»**, 1-я серия. Х/ф
19.15 «Дороже золота».
19.30, **3.45** **«АТЫ-БАТЫ, ШЛИ СОЛДАТЫ...»** Х/ф
21.15 «Энциклопедия российского флота». Док. сериал
22.15 **«ДЕТЕКТИВ МОНК»**, 1-я и 2-я серии. Сериал (США).
0.05 **«ЭКИПАЖ МАШИНЫ БОЕВОЙ»**. Х/ф
1.20 **«ПО ГЛАВНОЙ УЛИЦЕ С ОРКЕСТРОМ»**. Х/ф
3.00 «Двойные стандарты».

JETIX

8.00, **8.25**, **14.50**, **2.00**, **2.20** **«ДЕТКИ ИЗ КЛАССА 402»**.
8.50, **9.15**, **10.15**, **15.15**, **15.40**, **18.10** **«ЛЕНТЯЕВО»**.
9.35, **14.00**, **14.25**, **17.45**, **0.05**, **7.15**, **7.35** **«ТОТАЛИ СПАЙС»**.
10.00 **«КАПИТАН ФЛАМИНГО»**.
10.40, **3.50** **«ИГГИ АРБАКЛ»**.
10.50, **16.05**, **21.20** **«МОНСТЕР БАСТЕР КЛАБ»**.
11.15, **16.30**, **21.45** **«ГАЛАКТИЧЕСКИЙ ФУТБОЛ S2»**.
11.40, **12.05**, **18.35**, **19.00**, **23.20**, **23.40**, **5.00**, **5.20** **«H2O – ПРОСТО ДОБАВЬ ВОДЫ»**.
12.30, **12.55**, **19.30**, **19.55**, **5.45**, **6.05** **«ЧАРОДЕЙКИ»**.
13.20, **20.15** **«ТУТЕНШТЕЙН»**.
13.40, **20.40**, **6.50** **«СЕМЕЙКА ТОФУ»**.
16.55 **«ЧТО С ЭНДИ?»**
17.20, **3.30** **«ХВОСТАТЫЕ ВОЯКИ»**.
21.00, **0.30**, **0.55**, **4.15**, **4.35** **«МИСТИЧЕСКАЯ ВЛАСТЬ БОЕВЫХ РЕЙНДЖЕРОВ»**.
22.15, **22.40**, **1.20**, **1.40** **«НАРУТО»**.
23.00 **«КОРОЛЬ-ШАМАН»**.
2.45 **«ШКОЛА СУРИКЕНОВ»**.
3.05 **«TEAM GALAXY»**.
6.30 **«PUCCA»**.

ДЕТСКИЙ МИР

6.00, **10.00**, **14.00** Мультфильмы: **«Трям! Здравствуйте!»**, **«Алим и его ослик»**, **«Самолетик»**, **«Маша больше не лентяйка»**, **«Слоно-дилосенок»**.
6.45, **10.45**, **14.45** **«Краса ненаглядная»**. Мультфильм
7.30, **11.30**, **15.30**, **17.30** **«НУ, ПОГОДИ!»** Мультсериал
7.40, **11.40**, **15.40** **«Приключения барона Мюнхгаузена»**. Мультфильм
8.00, **12.00** **«ШУТКИ В СТОРОНУ»**. Муз. фильм
9.05, **13.05** **«Следы на асфальте»**. Мультфильм
9.20, **13.20** Мультфильмы: **«Завтра будет завтра»**, **«Странная птица»**, **«Земляника под снегом»**, **«Веселая карусель»** №17.
16.00 Мультфильмы: **«Веселый огород»**, **«Слоненок и письмо»**, **«Упрямое тесто»**.
16.30 **«ПОСЛЕДНЯЯ ДВОЙКА»**. Х/ф
17.40 **«Замок лгунов»**. Мультфильм
18.00 **«НЕ БОЛИТ ГОЛОВА У ДЯТЛА»**. Мелодрама
19.15 **«Хвосты»**. Мультфильм
19.30 Мультфильмы: **«Когда песок взойдет...»**, **«Плюх и Плих»**.

МИР

5.55 Афиша.
6.00 **«ПОКА БЬЮТ ЧАСЫ»**. Х/ф
7.45 «Эти чудесные животные». Док. сериал
8.45 «Слава за минуту».
9.45 **«КОРОЛЬ ОБЕЗЬЯН»**. Мультсериал
10.15 «Вгостях у минутки».
10.30 **«ЛЭССИ И РЕНДЖЕР КОРРИ»**. Сериал
11.00 «Мечтай, действуй, будь!»
11.30 «Большая стройка».
12.00 «Хит-экспресс».
13.00 Новости Содружества.
13.10 «Любимые актеры».
13.20 **«ПОКА БЬЮТ ЧАСЫ»**. Х/ф
15.05 **«КОРОЛЬ ОБЕЗЬЯН»**. Мультсериал
15.30 **«ЛЭССИ И РЕНДЖЕР КОРРИ»**. Сериал
16.00 Новости Содружества.
16.20 «Рандеву со звездой».
16.55 «Билет на сегодня».
17.00 **«ДРУЖНАЯ СЕМЕЙКА»**. Сериал
18.00 «В нашу гавань заходили корабли...»
19.00 Новости Содружества.
19.20 **«МОТЫЛЕК»**. Х/ф
21.30 «День посла».
22.00 Новости Содружества.
22.20 **«ИМЕНИННИЦА»**. Х/ф
0.30 **«ХОЛОДНАЯ КРОВЬ»**. Сериал
1.30 **«МОТЫЛЕК»**. Х/ф
3.30 «Мечтай, действуй, будь!»
4.00 «В нашу гавань заходили корабли...»
5.00 «Хит-экспресс».

7-ТВ

5.00 Super-утро.
9.00 – **4.00** 7 новостей. Каждый час.
9.05, **22.05** Классика: NHL.
10.05 СЛЭМБОЛ.
11.05 Пропуск в паддок MotoGP.
11.35 Superstars Championship, эт. 6.
12.05 Основной инстинкт.
12.20 ЧЕ по гонкам грузовиков, эт. 7.
13.05 BTCC, эт. 9. (Сильверстоун).
13.35 Настольный футбол.
14.05 Настольный хоккей.
14.20 Rally Action.
15.05 ЧМ по спидвею. Гран-При Латвии.
15.35 Off-Road Drive.
16.05 Воздушные гонки, эт. 7.
16.35 Море дайвинга.
17.05 Вокруг света на «Палладе».
17.20 Женщины в спорте.
18.05 Диалоги о рыбалке.
18.20 «Athletix».
19.05 Golf Today.
19.35 Мир подводной охоты.
20.05 Спорт собак.
20.20 Sports Watch.
21.05 Total Регби.
21.35 История NHL.
23.05 Poker Superstars.
0.05 World Pool Masters 2008.
1.05 «Ночной выигрыш».
2.05, **3.05** Спортмания.
4.05 Только не это!
4.15 Outrageous and Courageous.
4.30 Спортивная неделя Подмосковья.
4.45 Планета X.

ДТВ

6.00 «Удачное утро».
6.50 Музыка.
7.00, **7.35** «Звериные шуточки».
8.00 «Тысяча мелочей».
8.20 «Предприниматель».
8.30, **8.40**, **8.55**, **9.10**, **9.30**, **9.45**, **9.55**, **10.10** Мультфильм.
10.25, **10.55** «Каламбур».
11.30 **«ПРИШЕЛЕЦ»**. Х/ф
13.30, **22.55** **«МЕРТВАЯ ЗОНА СТИВЕНА КИНГА»**. Сериал
14.30, **21.55** **«CSI: МЕСТО ПРЕСТУПЛЕНИЯ НЬЮЙОРК»**. Детектив
15.30 **«НА ПЕРЕВАЛЕ НЕ СТРЕЛЯТЬ»**. Х/ф
16.55 «В засаде».
17.30 **«ШПИОНЫ И ПРЕДАТЕЛИ»**. Детектив
18.25 **«ПРИГОВОРЕННЫЕ ПОЖИЗНЕННО»**. Драма
19.00, **0.00** «Территория призраков».
20.00 **«ЛИЦО ФРАНЦУЗСКОЙ НАЦИОНАЛЬНОСТИ»**. Х/ф
0.55 **«МОРСКАЯ ПОЛИЦИЯ: СПЕЦОТДЕЛ»**. Детектив
1.55 **«ЛАС ВЕГАС»**. Детектив
3.00 «Звонок удачи».

TV-1000

4.00, **22.20** **«БАГРОВЫЕ РЕКИ 2: АНГЕЛЫ АПОКАЛИПСИСА»**. Триллер (Франция).
5.40 **«АВИАТОР»**. Драма (США).
8.30 **«ИИСУС ХРИСТОС – СУПЕРЗВЕЗДА»**. Мюзикл (США).
10.30 **«ПОРТРЕТ ДОРИАНА ГРЕЯ»**. Драма (США).
12.00 **«ЦАРЬ СКОРПИОНОВ»**. Боевик (Германия – США).
14.00 **«ЗАТКНИСЬ И ПРИСТРЕЛИ МЕНЯ»**. Х/ф (Великобритания – Чешская республика).
16.00 **«СТРАНА НАДЕЖДЫ»**. Драма (Норвегия – Великобритания).
18.00 **«АМЕЛИ»**. Комедия (Франция – Германия).
20.00 **«ГОРДОСТЬ И ПРЕДУБЕЖДЕНИЕ»**. Мелодрама (Франция – Великобритания, 2005 г.)
Режиссер: Д. Райт. В ролях: К. Найтли, Д. Денч, Д. Сазерленд.
По знаменитому роману Джейн Остин. Пять сестер Беннет в разной степени хотят выйти замуж. Все как на подбор красавицы, но повезет трем: самой умной, самой доброй и самой бойкой.
0.00 **«СЕРЕБРЯНЫЙ ЯСТРЕБ»**. Боевик (Гонконг).
2.00 **«БЕЛЫЙ ШУМ»**. Триллер (Канада – Великобритания).

HALLMARK

0.45 **«ВНУТРЕННИЙ ВРАГ»**. Х/ф (США, 2007 г.)
Режиссер: Р. Мэленфэнт. В ролях: М. Уитмэн, К. Коутс.
Джефф – игрок, который ставит всю свою жизнь на кон, чтобы освободиться от влияния Рико, который контролирует все бои без правил в Лас-Вегасе. Но Анджело проигрывает.
2.30, **22.00** **«ЕЛИЗАВЕТА»**. Х/ф ч. 2.
4.15 **«ИВАНА ТРАМП: ТОЛЬКО РАДИ ЛЮБВИ»**. Х/ф (США).
6.00 Сказка **«РОЖДЕСТВЕНСКАЯ СКАЗКА»**. (США).
8.00, **13.15** **«ОШЕЛОМЛЕННЫЕ СВАДЬБАМИ»**. Комедия
9.45, **15.00** **«ШПИОНЫ, ЛОЖЬ И ГОЛЫЕ БЕДРА»**. Комедия (США).
11.30, **16.45** **«МАКБРАЙД 8: СОБАЧЬИ СТРАСТИ»**. Детектив (США).
18.30 **«НЕПРИРУЧЕННЫЕ»**, Сериал, ч. 3.
19.20 **«НЕПРИРУЧЕННЫЕ»**, Сериал, ч. 4.
20.15 **«КЛАСС 76»**. Триллер

XXI ВЕК

10.00, **18.00**, **2.00** **«МОЛОДЫЕ ПАПАШИ»**. Комедия (США).
11.30, **19.30**, **3.30** **«СМЕРТЬ МАРИО РИЧЧИ»**. Драма (Франция – Швейцария).
13.15, **21.15**, **5.15** **«ДО ЗАВТРА»**. Драма (Италия).
15.00, **23.00**, **7.00** **«МЕРТВАЯ КРАСОТКА»**. Комедия
16.25, **0.25**, **8.25** **«СЕКС РАДИ ВЫЖИВАНИя»**. Драма (США).

ТДК

7.00, **14.00** Дом живых историй.
7.28, **10.49**, **11.49**, **12.49**, **13.49**, **16.49**, **17.49**, **18.49**, **19.49**, **23.55** Музыка.
8.05, **15.00** Все лучшее, для Вас.
8.35, **11.00**, **18.00** Красотка.
9.00 С добрым утром, Любимая!
10.00, **17.00** Истории успеха.
12.00 Наши дети.
13.00, **19.00** Ваш доктор.
14.30, **23.30** **«ГВАДЕЛУПЕ»**. Сериал
16.00 Твой дом.
20.00 Зеркало жизни.
21.00 Ваш личный психолог.
22.00 Сексуальная революция.
23.00 Красота и здоровье.
0.05 Игротека.

ШКОЛЬНИК

7.55, **15.55**, **23.55** Программа передач.
8.00, **16.00**, **0.00** Москвоведение. «Музей археологии Москвы», ч. 1.
8.30, **16.30**, **0.30** Детская страничка. «Утренняя разминка-зарядка (Черепаха)». Мультфильм «День рождения». «Клуб Суперкниги».
9.15, **17.15**, **1.15** Мир изобретений. «Музей соли».
9.30, **17.30**, **1.30** Моя война. «Ю.Д. Виноградов – артиллерист».
10.00, **18.00**, **2.00** Белая смерть. «Лечить по-русски».
10.15, **18.15**, **2.15** История России. «Социальная структура».
10.30, **18.30**, **2.30** **«ОСТРОВ СОКРОВИЩ»**. Х/ф
12.00, **20.00**, **4.00** Мятеж Реформаторов (Декабристы). «Дней Александровских прекрасное начало».
12.30, **20.30**, **4.30** Маркиза.
13.30, **21.30**, **5.30** Экология литературы. Новая антология. «Жан Эшнос».
14.10, **22.10**, **6.10** «Уроки малого предпринимательства». Док. сериал
14.30, **22.30**, **6.30** **«ПОДКИДЫШ»**. Х/ф
15.40, **23.40**, **7.40** **«Бармалей»**. Мультфильм

EUROSPORT

10.30 Футбол. Евроголы – тележурнал.
11.00, **12.00**, **16.15** Футбол. Кубок мира. Квалификация (ЮАР).
12.45 Баскетбол. Летние паралимпийские игры в Китае (Пекин). 1/4 финала. Мужчины.
14.30 Прыжки на лыжах с трамплина. Летний Гран-При. HS 131.
17.15, **19.30** Легкая атлетика. Финал Мирового Гран-При в Германии (Штутгард).
18.30 Велоспорт. Национальный тур. Тур Испании, эт. 13.
20.45 Ралли. Новая раллийная серия IRC в Испании. 2-й день.
21.15 Мотогонки. Гран-При США. Класс 125 к.см.
21.45 Мотогонки. Гран-При США. «Королевский» класс.
23.00 Конный спорт. Тур Global Champions в Италии.

EURONEWS

8.00 – **3.30** Новости в уикэнд. Каждые 30 минут.
8.17, **8.47**, **9.17**, **10.17**, **11.17**, **12.17**, **13.47**, **15.47**, **16.17**, **18.47**, **23.47**, **12.47**, **3.47** Ле маг.
9.47, **14.47**, **17.47**, **19.47**, **12.17**, **1.17** Синема.
10.47, **16.47**, **20.17**, **1.47** Европейский обзор.
11.47, **17.17**, **20.47**, **21.17**, **22.17**, **2.17**, **3.17** Европейцы.
12.47, **15.17**, **19.17**, **21.47**, **2.47** Обзор экономики.
13.17, **22.47** Парламент.

РБК

6.00 – **5.30** Новости. Каждые 30 минут.
6.05, **10.05**, **20.35** C-news: технологии будущего.
6.40, **16.05**, **19.50**, **20.05**, **23.45**, **0.50** Отдых и туризм.
6.50, **10.50**, **13.20**, **23.50** Азбука инвестора.
7.05, **22.35** Рекламная пауза.
7.35 Сфера интересов. Автолизинг: перспективы роста.
8.05, **22.05** Autonews. Эксперт.
8.35, **3.05** Диалог.
9.05 Рынки. Глобальный взгляд.
9.35 Наши деньги.
10.35 Зарубежный бизнес.
11.05, **2.35** Киносфера.
11.35 Недвижимость.
12.20 В фокусе. Перспективы нефтянки.
13.05 Рынки. Итоги недели.
13.35 Капитал. Сколько можно заработать на дивидендах?
14.05 Звездная пыль.
14.20 В фокусе.
15.05 Наши деньги.
15.35 Капитал. ПИФы в августе.
16.35 Сфера интересов.
17.05, **23.35**, **4.05** Бизнес-стиль.
17.20 В фокусе. Срочно «В Фокус».
18.05 Диалог.
18.35, **5.05** Компании.
19.05, **0.05** Зарубежный бизнес.
21.05, **1.05** Мир за неделю.
23.05 Сфера интересов.
2.05 Сфера интересов.
3.35 Капитал. Событие недели.
4.20 В фокусе.
5.35 Сфера интересов. Коммерческие ВУЗы.

МТВ

9.40, **5.00** MTV.ru.
10.40 «Уроки выживания П. Хилтон».
11.05 Кто во что одет на церемонии VMA.
11.35 Безобразно роскошные свадьбы.
12.00, **17.25** По домам.
12.25 Виртуалити.
12.55 Тачку на прокачку.
13.20 «Страшно интересно»
13.50 «Звезды на ладони»: «Фрики».
14.20 Двойной рекорд на MTV.
14.50 Я ревную.
15.40, **18.00** Обыск и свидание.
16.10 «Невозможное возможно».
17.00 Тайные соблазны курортного отеля.
18.25 Давай на спор.
19.15 Лучшие открытия церемонии VMA.
19.40 Бритни Спирс специально для «Video Music Awards-2008».
20.00 Музыкальная церемония: «Video Music Awards-2008».
22.35 Уроки соблазна.
23.00 «Элементарный секс».
23.30 «Страшно интересно»

ТЕЛЕКЛУБ

20.00 **«ДОСЬЕ ДЕТЕКТИВА ДУБРОВСКОГО»**
21.00 **«ПОСЛЕДНЕЕ ПУТЕШЕСТВИЕ СИНДБАДА»**
22.00 **«СЛЕД ОБОРОТНЯ»**
23.00 **«СЕМНАДЦАТЬ МГНОВЕНИЙ ВЕСНЫ»**
2.00 **«ДОСЬЕ ДЕТЕКТИВА ДУБРОВСКОГО»**

Муз-ТВ

5.00, **7.00**, **14.30**, **0.00**, **3.00** «Муз-ТВ хит».
6.00, **2.00** «Наше».
10.00, **17.00**, **23.00** «Твой выбор».
11.00 «Zoom».
11.30, **22.00** Smesh.no.
12.00 «Хит-лист».
13.00 «FAQ».
13.30, **21.00** «Звезды зажигают».
18.00 «PRO-Обзор».
18.30 «PRO-Кино».
19.00 «Ближе к звездам».
20.00 «Страшно красивые».
22.30 «Ближе к звездам. Уилл Смит».

MEZZO

8.00, **15.30**, **3.00**, **5.00**, **7.00** Интермеццо.
12.00 «Музыкальное путешествие по Израилю: «Алохим». Док. фильм
12.55 А. Рубинштейн. Последний концерт в Израиле.
13.25 Б. Бриттен. Военный реквием.
15.00 Ф. Бридж. Соната ре минор для виолончели и фортепиано.
19.00 Фестиваль Сен-Дени 2008.
20.20 М.-В. Чунг, П. Мейер, Р. Капюсон, Дж. Ванг, С. Пьо.
21.45 «Закрепленный эфир». М.-В. Чунг и Ж.М. Андрье.
22.30 Классическая музыка. Фестиваль в Экс-ан-Прованс.
0.35 «Бернар Фоккруль: Преданность опере». Док. фильм

ФИЛЬМ ДНЯ

ТВ-3, 21.00

«СЧАСТЛИВОЕ ЧИСЛО СЛЕВИНА». (США, 2006 г.)

Слевину (Джош ХАРТНЕТТ) приходится решать чужие проблемы...

Режиссер: Пол МакГиган.

В ролях: Джош Хартнетт, Брюс Уиллис, Люси Лью, Морган Фриман, Бен Кингсли.

Триллер. Слевина по ошибке приняли за другого парня, который должен кучу денег сразу двум криминальным авторитетам. Оказавшись в центре гангстерской войны, Слевин также попадает в прицел неутомимому полицейскому детективу Бриковски и знаменитому наемному убийце по кличке Добрый Кот...

ПЕРВЫЙ КАНАЛ

6.00 Новости.
6.10 **«СТАРШАЯ СЕСТРА»**. Х/ф
8.00 «Служу Отчизне!»
8.30 Мультфильм.
9.20 «Играй, гармонь любимая!»
10.00 Новости.
10.10 «Непутевые заметки».
10.30 «Пока все дома».
11.20 «Фазенда».
12.00 Новости.
12.20 **«ДУРНУШКА»**. Сериал
14.00 «Спасите наши души».
15.00 Новости.
15.10 «Злодеи в кино». Док. фильм
16.00 Футбол. Чемпионат России. XXI тур. «Рубин» – «Динамо». Прямая трансляция.
18.00 «Большие гонки».
19.10 «Минута славы».
21.00 «Время».
22.00 Фильм **«ПРАВИЛО СЪЕМА: МЕТОД ХИТЧА»**. Х/ф
0.10 Фильм **«3000 МИЛЬ ДО ГРЭЙСЛЕНДА»**. Х/ф (США, 2001 г.)
Режиссер: Д. Лихтенстайн. В ролях: К. Расселл, К. Костнер, К. Кокс.
Банда совершает дерзкий налет на казино в Лас-Вегасе в дни проведения конкурса двойников Элвиса. Переодетым в костюмы короля рока гангстерам удалось уйти от погони.
2.30 Фильм **«РОСКОШНАЯ ЖИЗНЬ»**. Х/ф
4.20 «Детективы».

РОССИЯ Тула

5.40 Фильм **«ТРИ ТОПОЛЯ НА ПЛЮЩИХЕ»**. Х/ф
7.00 «Вокруг света».
8.00 «Сам себе режиссер».
8.45 «Утренняя почта».
9.20 Фильм **«ВЕСЕЛЕНЬКАЯ ПОЕЗДКА»**. Х/ф (США).
11.00 «Вести».
11.10 «Местное время. Вести – Тула». Неделя в городе.
11.50 «Городок».
12.20 «Сто к одному».
13.15 «Парламентский час».
14.00 «Вести».
14.20 «Местное время. Вести – Тула».
14.30 «Вести».
15.20 «Честный детектив».
15.50 **«ТОРМОЗНОЙ ПУТЬ»**. Х/ф
19.30 «Специальный корреспондент».
20.00 «Вести недели».
21.05 Фильм **«ОТДАЛЕННЫЕ ПОСЛЕДСТВИЯ»**. Х/ф
23.15 «Сто причин для смеха». С. Альтов.
23.45 Фильм **«ПОЦЕЛУЙ НАВЫЛЕТ»**. Х/ф (США, 2005 г.)
Режиссер: Ш. Блэк. В ролях: В. Килмер, Р. Дауни-мл., М. Монагэн.
Зайдя на Рождество в магазин игрушек, вор Гарри случайно задевает сигнализацию и, спасаясь бегством от полиции, попадает на кинопробы в детективный фильм.
1.45 Фильм **«ПРАКТИЧЕСКАЯ МАГИЯ»**. Х/ф (США).
3.55 «Комната смеха».
4.50 **«ХА»**. Сериал

НТВ

5.45 Фильм **«ПОСЕЙДОН»**. Х/ф (США).
7.30 «Дикий мир».
8.00 «Сегодня».
8.15 Лотерея «Русское лото».
8.45 «Их нравы».
9.25 «Едим дома».
10.00 «Сегодня».
10.20 «Quattroruote».
10.50 «Авиаторы».
11.20 Фильм **«ПОЛОСАТЫЙ РЕЙС»**. Комедия
13.00 «Сегодня».
13.20 **«УПАСТЬ ВВЕРХ»**. Х/ф
15.05 «Своя игра».
16.00 «Сегодня».
16.20 «Борьба за собственность».
17.00 Сериал **«МЕНТОВСКИЕ ВОЙНЫ 2»**. Сериал
19.00 «Сегодня».
19.55 «Чистосердечное признание».
20.25 «Чрезвычайное происшествие».
21.00 «Главный герой».
22.00 **«АДВОКАТ»**. Сериал
23.00 «Футбольная ночь».
23.35 Фильм **«ТОТ САМЫЙ ЧЕЛОВЕК»**. Комедия (США).
1.10 «Окопная жизнь».
1.45 Фильм **«ТЕНЬ БЕЗУМИЯ»**. Детектив (США).
3.35 «Преступление в стиле модерн».
4.15 Сериал **«2,5 ЧЕЛОВЕКА»**. Сериал (США).
5.05 Сериал **«ХОЛМ ОДНОГО ДЕРЕВА 4»**. Сериал (США).

СТС Тула

6.00 Фильм **«МЕСТЬ БЕДНЯКА»**, Х/ф ч. 2.
7.30 Мультфильмы: **«Бременские музыканты»**, **«По следам бременских музыкантов»**.
8.20 **«СМЕШАРИКИ»**. Мультсериал
8.30 **«КАПИТАН ФЛАМИНГО»**. Мультсериал
9.00 **«ТОМ И ДЖЕРРИ»**. Мультсериал
9.15 «Самый умный».
11.00 «Галилео».
12.00 «Снимите это немедленно».
13.00 **«ЯСОН И ГЕРОИ ОЛИМПА»**. Мультсериал
14.00 **«ШОУ ТОМА И ДЖЕРРИ»**. Мультсериал
15.00 **«ЛЕГЕНДА О ТАРЗАНЕ»**. Мультсериал
16.00 Городские истории
16.20 Музыка на канале
16.30 **«6 КАДРОВ»**. Сериал
17.00 СТС зажигает суперзвезду.
19.00 «Ранетки».
20.58 Скажи!
21.00 Фильм **«ИЗ 13 В 30»**. Х/ф (США).
22.50 «Хорошие шутки».
0.50 Фильм **«АНАТОМИЯ 2»**. Х/ф (Германия).
2.45 Фильм **«УБИТЬ СВЯЩЕННИКА»**. Х/ф (Франция).
4.55 Музыка.

КУЛЬТУРА

6.30 Канал «Евроньюс».
10.00 **, 1.50, 2.50** Программа передач.
10.10 «Обыкновенный концерт с Эдуардом Эфировым».
10.45 **«СМЕЛЫЕ ЛЮДИ»**. Х/ф
12.15 «Легенды мирового кино». Р. Плятт.
12.45 «Музыкальный киоск».
13.00 **«Доктор Айболит»**. Мультфильм
14.10 **, 1.55** «Поместье сурикатов», 19-я серия. Док. Сериал. «Битва Флауэр с Ганнибалом», 20-я серия. «Вместе мы сила». (Великобритания).
15.00 «Что делать?»
15.45 «Загадка Н.Ф.И. и другие устные рассказы Ираклия Андроникова». Док. фильм
16.50 «Прогулки по Бродвею».
17.20 «Дом актера». «Арбатские встречи».
18.05 Опера Дж. Верди «Аида».
21.00 «Рим: рассвет и закат империи», 2-я серия. Док. Сериал. «Спартак». (США).
21.50 Фильм **«ДОГВИЛЛЬ»**. Х/ф (Дания – Швеция – Франция – Норвегия – Нидерланды – Финляндия – Германия – США – Великобритания).
0.50 «Рок-н-ролл навсегда!»
1.40 **«В мире басен»**. Мультфильм
2.45 «Пьер-Огюст Ренуар». Док. фильм (Украина).

ТНТ Тула

6.00 Сериал **«КЛАРИССА»**, 52-я серия. Сериал
6.30 Сериал **«КЛАРИССА»**, 53-я серия. Сериал
7.00 **«ОХ, УЖ ЭТИ ДЕТКИ!»**, 69-я серия. Мультсериал
7.30 **«ОХ, УЖ ЭТИ ДЕТКИ!»**, 70-я серия. Мультсериал
8.00 **, 19.50** Музыка на канале
8.25 Если завтра ремонт
8.45 «Наши песни».
9.00 **, 21.00, 1.00, 3.30** «Дом 2».
10.00 «Школа ремонта». «Кухня. Прорыв в будущее».
11.00 «Жизнь после славы». Д/ф
12.00 **, 19.00** «Привет! Пока!»
12.50 Фэнтези **«ЗВЕЗДНЫЕ ВОЙНЫ: ЭПИЗОД I – СКРЫТАЯ УГРОЗА»**. (США).
15.30 Фэнтези **«ЗВЕЗДНЫЕ ВОЙНЫ: ЭПИЗОД 2 – АТАКА КЛОНОВ»**. (США).
18.00 «Мама, я беременна». Док. фильм
19.30 Тула. Инструкция по применению
20.00 «Битва экстрасенсов. Турсуной Закирова». Док. фильм
22.00 «Комеди Клаб».
23.00 Сериал **«ЖЕНСКАЯ ЛИГА: ПАРНИ, ДЕНЬГИ И ЛЮБОВЬ»**. Сериал
23.30 «Смех без правил».
0.30 «Секс» с А. Чеховой».
1.30 Фильм **«ПОРА ВОЗВРАЩАТЬСЯ»**. Комедия (Канада – США).
4.20 Сериал **«МОЕ ВТОРОЕ «Я»**, 137-я серия. Сериал

ТВ ЦЕНТР

5.30 Фильм **«ЭКИПАЖ МАШИНЫ БОЕВОЙ»**. Х/ф
6.50 «Опасная зона».
7.25 «Фактор жизни».
7.55 «Дневник путешественника».
8.25 «Крестьянская застава».
9.00 «Венценосные лемуры и крокодиловы пещеры». Док. фильм
9.45 «21 кабинет».
10.15 «Наши любимые животные».
10.50 «Политическая кухня».
11.30 **, 0.05** «События».
11.45 Фильм **«ОСТОРОЖНО, БАБУШКА!»** Комедия
13.30 Концерт «Смех с доставкой на дом».
14.20 «Приглашает Б. Ноткин». В. Глаголева.
14.50 Московская неделя.
15.25 «100 уколов ревности». Док. фильм
16.15 «Один против всех».
17.05 Фильм **«АНЖЕЛИКА – МАРКИЗА АНГЕЛОВ»**. Х/ф (Франция).
19.15 Фильм **«МЫ ПОЖЕНИМСЯ. В КРАЙНЕМ СЛУЧАЕ, СОЗВОНИМСЯ!»** Х/ф
21.00 «В центре событий».
22.00 **«ТАЙНА КАРИБСКОГО ЗАЛИВА»**. Детектив
0.20 «Решите за меня».
1.15 **«НАЗАД В БУДУЩЕЕ»**. Мультсериал
2.30 Сериал **«ИНСПЕКТОР МОРС»**. Сериал (Великобритания).
3.30 Фильм **«ПОСЛЕДНИЙ ДЮЙМ»**. Х/ф

БИБИГОН

4.30 Фильм **, 16.00, 21.55 «БЕДНЫЙ ДЖОНИ И АРНИКА»**. Х/ф (Венгрия).
5.40 **, 13.00, 18.30, 17.05, 23.00** Мультфильм
6.10 **, 12.45** «Про палитры и пюпитры».
6.20 **, 14.40** «Забавная наука».
6.35 **, 19.55 «СПРОСИ У АЛЬБЕРТА»**. Мультсериал (Германия).
6.45 **, 14.25** «Няня Аня».
7.00 **, 10.45, 14.55** «Почемучка».
7.15 **, 20.40 «ОГГИ И ТАРАКАНЫ»**. Мультсериал (Франция).
7.35 **, 17.35** «От носа до хвоста».
8.00 **, 18.05** «Советы профессора Чайникова».
8.30 Сериал **, 15.10, 21.05 «ДОМИК С СОБАЧКОЙ»**. Сериал (Германия).
9.20 Фильм **«ВЕСЕЛЕНЬКАЯ ПОЕЗДКА»**. Х/ф (США).
11.00 **, 23.30** «Планеты». Док. сериал (Великобритания).
11.55 «История России». Лекции.
14.10 **, 19.40** Мультфильм
20.10 **«КАСПЕР И ЕГО ДРУЗЬЯ»**. Мультсериал (США).
20.30 «Спокойной ночи, малыши!»

РЕН ТВ Тула

6.00 **«АГЕНТСТВО 2»**. Сериал
6.30 «НЛО: Русская версия», Док. фильм. ч. 3.
7.00 Сериал **, 2.40 «ЗАЧЕМ ТЕБЕ АЛИБИ?»** Сериал
8.10 «Кулинарные штучки».
8.20 **«РАТАТУЙ»**. Комедия
10.30 «Очевидец» представляет: самое смешное».
11.30 «Шаги к успеху».
12.30 Методы доктора Борменталя
12.50 «Музыка на канале»
13.00 «Неделя».
14.00 «Репортерские истории».
14.30 «Частные истории».
15.30 «Формула-1». «Обратный отсчет».
15.45 «Формула-1». Гран-При Италии. Гонка. Прямая трансляция.
17.50 «Дальние родственники».
18.20 **«ДМБ»**. Комедия
20.10 **«4400»**. Сериал (США).
22.00 «Фантастические истории»: «Ловушки времени. Тайные исчезновения».
23.00 «Очевидец» представляет: самое шокирующее».
0.00 «Мировой бокс: Восходящие звезды России».
1.00 Фильм **«МЕГАЛОДОН»**. Ужасы (США).
3.40 «Гоночная серия GP 2 (Италия)».
5.25 Ночной музыкальный канал.

ТВ-3

6.00 Мультфильм.
7.30 **«ОГГИ И ТАРАКАНЫ»**. Мультсериал
8.00 **«КОТ ПО ИМЕНИ ИК»**, 62 -я и 63-я серии. Мультсериал
8.55 **, 9.55, 12.55, 13.55, 15.55, 18.55, 23.55** Астропрогноз.
9.00 Сериал **«ТОММИ-ОБОРОТЕНЬ»**, 37-я и 38-я серии. Сериал
10.00 Фильм **«СЕМНАДЦАТЬ МГНОВЕНИЙ ВЕСНЫ»**, 3-я и 4-я серии. Х/ф
13.00 Мистика звезд.
14.00 Фильм **«ЖЕНИХ НАПРОКАТ»**. Х/ф (США).
16.00 Фильм **«ДЬЯВОЛЬСКИЙ ВЕТЕР»**. Х/ф (США).
18.00 Сигнал бедствия.
19.00 «Городские легенды. Соловецкие острова. Формула бессмертия». Док. фильм
20.00 **, 2.15 «ПЯТНИЦА 13-Е»**, 4-я серия. Сериал (Канада).
21.00 Фильм **«ШЕСТОЙ ДЕНЬ»**. Х/ф (США).
23.00 Сериал **«БАЙКИ ИЗ СКЛЕПА»**, 7-я и 8-я серии. Сериал
0.00 Фильм **«СЧАСТЛИВОЕ ЧИСЛО СЛЕВИНА»**. Х/ф (США).
3.15 Другое кино.
3.30 Фильм **«РАКЕТА Х-М»**. Х/ф (США).
5.00 Релакс.

ДОМАШНИЙ

6.30 «Немецкий алфавит для детей», «Уроки осторожности».
7.00 Домашние сказки.
7.30 **«По следам бременских музыкантов»**. Мультфильм
7.55 **«МАРИНА»**. Мелодрама
9.30 «Городское путешествие». Любимое место отдыха старой московской богемы.
10.30 Декоративные страсти.
11.00 Сладкие истории.
11.30 Цветочные истории.
11.45 Люди и традиции.
12.00 «Жизнь прекрасна».
14.00 Женская форма.
14.30 Люди мира.
15.00 Спросите повара.
15.30 «Династия». Актеры Добронравовы.
16.40 **, 2.20 «ИНТРИГАНКА»**. Сериал (США).
18.30 **«ТЫ – МОЯ ЖИЗНЬ»**. Сериал
19.30 **, 3.55 «ПУАРО АГАТЫ КРИСТИ»**. Сериал. **«Рождество Эркюля Пуаро»**, ч. 2.
20.40 Мультфильмы: **«Розовая пантера»**, **«Смешарики»**.
21.00 Сериал **«ОНА НАПИСАЛА УБИЙСТВО»**. Сериал. **«Примечание к убийству»**. **«Убийство в автобусе»**. (США).
23.00 Сериал **«МОЯ ЖЕНА МЕНЯ ПРИВОРОЖИЛА»**. Сериал
23.30 Фильм **«НЕПОВТОРИМАЯ ВЕСНА»**. Мелодрама
1.20 Раздетая и красивая.
4.50 **, 5.55** Музыка.

ДОМ КИНО

4.00 Сериал **«ЧЕТВЕРТАЯ ГРУППА»**. Х/ф
6.00 Фильм **«ДОБРОЕ УТРО!»** Комедия
7.30 Фильм **«ПРОЩАНИЕ СЛАВЯНКИ»**. Мелодрама
8.50 Фильм **«ЖИТЬ ПО-СВОЕМУ»**. Драма
10.20 Фильм **«ИСЧАДЬЕ АДА»**. Триллер
11.45 Фильм **«ПРИЕХАЛИ НА КОНКУРС ПОВАРА...»** Комедия
13.00 **«КАРУСЕЛЬ»**. Х/ф
14.35 Фильм **«ЛЮДИ И МАНЕКЕНЫ»**. Комедия
19.30 Фильм **«СРОК ДАВНОСТИ»**. Драма
21.00 Фильм **«КАВКАЗСКАЯ ПЛЕННИЦА, ИЛИ НОВЫЕ ПРИКЛЮЧЕНИЯ ШУРИКА»**. Комедия
22.15 Фильм **«ЛЮБИМАЯ ЖЕНЩИНА МЕХАНИКА ГАВРИЛОВА»**. Мелодрама
23.30 Фильм **«БАРХАТНЫЙ СЕЗОН»**. Триллер
1.10 Фильм **«БЫТЬ ВЛЮБЛЕННЫМ»**. Мюзикл
2.30 Фильм **«БЕЗОТВЕТНАЯ ЛЮБОВЬ»**. Х/ф

LIFE

6.45 **, 7.30, 9.25, 13.30, 14.55, 15.30, 16.35, 19.30, 23.30** Музыка.
6.55 **, 10.30, 12.45, 15.00, 18.55, 23.10** Мультфильм
7.00 «Десятый вал».
7.35 **, 9.35, 11.35, 13.35, 15.35, 17.35, 19.35, 21.35, 23.35** TV-shop.
8.00 «Звуки тропиков».
8.35 «Изюминка».
9.00 «Фабрика чудес». Док. фильм
10.05 «Неприкосновенный запас – дети Отчизны». Док. фильм
10.35 «Выпьем чаю».
10.40 «Отель «Игуана». Док. фильм
12.00 **«ПРАВОЕ ДЕЛО»**. Сериал
13.05 **, 19.10** «Роскошные отели мира».
13.15 «Отчего и почему».
14.05 «Экспедиция вокруг света: три в одном».
15.05 «Страсти по насекомым».
16.00 «Выходные дни».
18.05 «Заграница».
18.30 «Хроники разрушенного дома».
19.20 «Хочу все знать».
20.00 «Наш хлеб».
20.30 **, 22.05 «СОБАКА НА СЕНЕ»**. Х/ф

NATIONAL GEOGRAPHIC

6.00 Катрина: Неприродная катастрофа.
7.00 Призраки Черного моря.
8.00 Шесть градусов могут изменить мир.
9.00 Дикая природа Индонезии: Когда сталкиваются миры.
10.00 Самый сильный яд в мире.
11.00 Мир хищников: Большая белая акула.
12.00 Опасные встречи: Загадка ослепших крокодилов.
13.00 **, 0.00** Инженерные идеи: Наблюдатель дальнего космоса.
14.00 **, 1.00** Суперсооружения: Стеклянный дом в зоне землетрясений.
15.00 Кризис больших кошек.
16.00 Рождены на воле.
17.00 Дух викингов: Налетчики по природе, ч. 1.
18.00 Дух викингов: Жертвы успеха, ч. 2.
19.00 Профессия – разрушитель: Ядерный взрыв.
20.00 Грандиозные переезды: Страна змей.
21.00 **, 3.00** Гибель «Бельграно».
22.00 Долгий путь на юг: От Ботсваны Кейптауна.
23.00 **, 5.00** Загадки Библии: Пропавшие цари Израиля.
2.00 Китайский Лас-Вегас: Сделано в Китае.
4.00 Долгий путь на юг: От Ботсваны до Кейптауна.

EXPLORER

7.00 **, 13.00** «Загадка ДНК: поиски Адама». Док. фильм (Великобритания).
8.00 **, 14.00** «Иян Райт пересекает Америку». Док. сериал (Великобритания).
9.00 **, 9.30, 15.00** «Стань водителем «Гран-При». Док. сериал (Великобритания).
10.00 **, 16.00, 22.00** «Футбольные фанаты». Док. сериал (Великобритания).
10.30 **, 16.30, 22.30** «Рыбачим». Док. сериал (Австралия).
11.00 **, 17.00, 23.00** «Охотники за похитителями скота». Док. сериал (Австралия).
11.30 **, 17.30, 23.30** «Супер максимум». Док. сериал (Австралия).
12.00 **, 18.00** «Буран: Гонка к полюсу». Док. фильм (Великобритания).
15.30 «Стань водителем «Гран-При». Док. сериал (Великобритания).
19.00 «Наука о спорте». Док. сериал (США).
20.00 «Полет: Север-Юг». Док. фильм (Великобритания).
21.00 «Секретные материалы НАСА». Док. сериал (США).
0.00 «Экстремальные ритуалы Южной Тихоокеании». Док. фильм (Фиджи).

DISCOVERY

6.00 **, 12.50** Разрушители легенд: Голосовой огнетушитель.
6.55 **, 2.50** Самые лучшие: Землекопатели.
7.50 **, 15.35, 3.45** Запредельная техника: Артиллерия.
8.15 Мегастройки: Передвигая горы.
9.10 Труднейшие роботы мира: Лесоруб.
10.05 Выжить любой ценой: Вулканический пояс, ч. 1.
11.00 **, 1.55** Наука выживать Рея Мирса: Австралийские прерии. BBC Великобритании.
11.55 Чудом спасшиеся – Крутые съемки: Срочное приземление. Беременная парашютистка.
13.45 **, 19.00** Американский чоппер: Мотоцикл для Gander Mountain.
14.40 Из чего это сделано?
16.00 Грязная работенка.
17.00 **, 4.10** Машина будущего: Топливо.
18.00 Дорожные монстры: Asanti Mercedes.
20.00 **, 5.05** Разрушители легенд: Грузовик с птицами.
21.00 Росс Кемп в Афганистане.
22.00 Всемирный клуб футбольных хулиганов: Аргентина.
23.00 Оргазмотрон.
0.00 Медиум: Преступление как оно есть: Линсей Квай.
0.30 Медиум: Преступление как оно есть: Майк Хьюс.
1.00 Самые крутые в мире парни: Рыбак.

ANIMAL PLANET

8.00 **, 13.00** Ветеринарная скорая помощь, 6-я серия.
8.30 **, 13.30** Ветеринарная скорая помощь, 7-я серия.
9.00 Самый лучший пес, 4-я серия.
10.00 Совершенно дикие: Морская корова.
10.30 Совершенно дикие: Желтоногий Валлаби.
11.00 Самые забавные животные планеты, 12-я серия.
12.00 **, 2.00** СОС дикой природы.
14.00 Полиция Хьюстона – отдел по защите животных: Вернувшийся жеребенок. Треногий Ахилл.
16.00 Обезьянья жизнь, 1-я серия.
16.30 Обезьянья жизнь, 2-я серия.
17.00 Как вырастить гигантскую панду.
18.00 Меконг: Душа реки: Вьетнам.
19.00 Семь смертных ударов.
20.00 Разрушители стереотипов.
21.00 **, 3.00** Заповедник: Дикие обитатели Западного побережья, 2-я серия.
22.00 **, 4.00** Обезьянья жизнь, 3-я серия.
22.30 **, 4.30** Обезьянья жизнь, 4-я серия.
23.00 **, 5.00** Пандамониум: Добро пожаловать в Волонг.
0.00 **, 6.00** Меконг: Душа реки: Камбоджа.
1.00 **, 7.00** Территория животных: К Хелен возвращается надежда.

TRAVEL CHANNEL

2.00 **, 14.00, 14.30** Бушующая планета.
2.30 Лыжный мир.
3.00 **, 11.00** Не забудьте свой паспорт.
4.00 **, 13.00, 20.00** Рабочий отпуск.
5.00 Пропуск в мир приключений.
5.30 Первозданный мир.
6.00 По железным дорогам живописной Австралии.
7.00 **, 7.30** Путеводитель для любителей приключений.
8.00 **, 17.00, 0.00** Всемирный путешественник.
9.00 **, 21.00, 1.00** Большая рыба.
9.30 Калифорнийский гольф.
10.00 По железным дорогам Швейцарии.
12.00 Бесстрашные путешественники.
15.00 **, 18.30, 22.00** Бывалый путешественник.
15.30 **, 22.30** Походы в мир дикой природы.
16.00 Приключения Джулза Силвестра в мире дикой природы.
18.00 Путешествия 2008.
19.00 Несравненная Италия.
19.30 Скоро открытие.
21.30 Путешествия по стране Оз.
23.00 Мировая одиссея Джулиана и Камиллы.
1.30 Такси за 100$.

Полная версия программы телепередач – всегда на MySLO.ru

РОССИЯ-СПОРТ

5.00 Теннис. Кубок Федерации. Финал. Россия – Испания.
7.00 «Вести-спорт».
7.15 Легкая атлетика. Гран-При. Финал.
8.30 Летние Паралимпийские игры.
9.00 «Вести-спорт».
9.10 «Вести-спорт. Местное время».
9.15 «Страна спортивная».
9.45 Легкая атлетика. Гран-При. Финал.
11.40 Регби. «Кубок трех наций». Австралия – Новая Зеландия.
13.40 «Вести-спорт».
13.55 Теннис. Кубок Федерации. Финал. Россия – Испания. Прямая трансляция.
19.55 Футбол. Премьер-лига. ЦСКА – «Луч-Энергия» (Владивосток). Прямая трансляция.
22.00 «Вести-спорт».
22.20 «Вести-спорт. Местное время».
22.25 Легкая атлетика. Гран-При. Финал.
1.25 «Вести-спорт».
1.35 Летние Паралимпийские игры.
2.10 Теннис. Кубок Федерации. Финал. Россия – Испания.

ПЯТЫЙ КАНАЛ

6.00 «Цирк «Солстром». Док. сериал (Канада).
7.00 **«ПОПАЙ – ПРИКЛЮЧЕНИЯ ПРОДОЛЖАЮТСЯ»**. Мультсериал (США).
7.35 **«АРЕНДА ПРИВИДЕНИЙ»**. Сериал (Великобритания).
8.00 **«БОБ МОРАН»**. Мультсериал (Франция).
8.30 Мультфильмы: **«Умка»**, **«Умка ищет друга»**. (Россия).
8.50 **«Серый волк и Красная шапочка»**. Мультфильм (СССР).
9.20 «Клуб знаменитых хулиганов».
10.00 Ток-шоу «Наболевший вопрос».
10.55 **«СТАРШЕКЛАССНИКИ 2»**. Сериал (Россия).
11.55 Ток-шоу «В нашу гавань заходили корабли...»
13.00 «Личные вещи».
13.55 Телеигра «К доске».
14.45 Ток-шоу «Жизнь как жизнь».
15.35 **«ВОРОШИЛОВСКИЙ СТРЕЛОК»**. Драма (Россия).
17.35 «Прогресс».
18.30 «Главное».
19.30 Телеигра «Слабое звено».
20.25 **«ЕЕ ЗВАЛИ НИКИТА»**. Боевик (Франция – Италия).
22.50 «Опять о футболе».
23.55 «5 песен на Пятом».
0.45 **«НА СЛОМ!»** Драма (США).
3.10 «Анатомия катастроф». Док. сериал (США).

ЗВЕЗДА

6.00 **«ЧЕТЫРЕ ТАНКИСТА И СОБАКА»**, 2-я серия. Х/ф (Польша).
7.25 **«ХРАБРЫЙ ПОРТНЯЖКА»**. Х/ф (Чехословакия – Германия – Италия).
9.00 «На войне как на войне».
10.00 «Служу России».
11.00 «Энциклопедия казачества».
11.30 «Русский характер».
12.00 «Вход воспрещен».
12.30 «Курс личности».
13.00 **, 18.00** Новости.
13.15 «Энциклопедия российского флота». Док. сериал
14.15 **«ЭКИПАЖ МАШИНЫ БОЕВОЙ»**. Х/ф
15.25 «Двойные стандарты».
16.10 **«ДЕТЕКТИВ МОНК»**, 1-я и 2-я серии. Сериал (США).
18.15 **, 5.05 «БЛИЗНЕЦЫ»**, 2-я серия. Х/ф
19.15 «Лучшие воинские части».
19.30 **«ТЕНИ ПРОШЛОГО»**. Х/ф Фильм 1.
21.20 «Лейб-гвардии Преображенский полк. Положение обязывает» из цикла «Гвардия». Док. фильм
22.15 **«СТРОГАЯ МУЖСКАЯ ЖИЗНЬ»**. Х/ф
0.00 **«ЗАМОРОЖЕННЫЙ»**. Х/ф (Франция).
1.35 **«У ОЗЕРА»**. Х/ф
4.40 «Подводники». Док. фильм

JETIX

8.00 **, 8.25, 14.50, 2.00, 2.20 «ДЕТКИ ИЗ КЛАССА 402»**.
8.50 **, 9.15, 10.15, 15.15, 15.40, 18.10 «ЛЕНТЯЕВО»**.
9.35 **, 14.00, 14.25, 17.45, 0.05, 7.15, 7.35 «ТОТАЛИ СПАЙС»**.
10.00 **«КАПИТАН ФЛАМИНГО»**.
10.40 **, 3.50 «ИГГИ АРБАКЛ»**.
10.50 **, 16.05, 21.20 «МОНСТЕР БАСТЕР КЛАБ»**.
11.15 **, 16.30, 21.45 «ГАЛАКТИЧЕСКИЙ ФУТБОЛ S2»**.
11.40 **, 12.05, 18.35, 19.00, 23.20, 23.40, 5.00, 5.20 «H2O – ПРОСТО ДОБАВЬ ВОДЫ»**.
12.30 **, 12.55, 19.30, 19.55, 5.45, 6.05 «ЧАРОДЕЙКИ»**.
13.20 **, 20.15 «ТУТЕНШТЕЙН»**.
13.40 **, 20.40, 6.50 «СЕМЕЙКА ТОФУ»**.
16.55 **«ЧТО С ЭНДИ?»**
17.20 **, 3.30 «ХВОСТАТЫЕ ВОЯКИ»**.
21.00 **, 0.30, 0.55, 4.15, 4.35 «МИСТИЧЕСКАЯ ВЛАСТЬ БОЕВЫХ РЕЙНДЖЕРОВ»**.
22.15 **, 22.40, 1.20, 1.40 «НАРУТО»**.
23.00 **«КОРОЛЬ-ШАМАН»**.
2.45 **«ШКОЛА СУРИКЕНОВ»**.
3.05 **«TEAM GALAXY»**.
6.30 **«PUCCA»**.

ДЕТСКИЙ МИР

6.00 **, 10.00, 14.00** Мультфильмы: **«Веселый огород»**, **«Слоненок и письмо»**, **«Упрямое тесто»**.
6.30 **, 10.30, 14.30 «ПОСЛЕДНЯЯ ДВОЙКА»**. Х/ф
7.30 **, 11.30, 15.30, 17.30 «НУ, ПОГОДИ!»** Мультсериал
7.40 **, 11.40, 15.40 «Замок лгунов»**. Мультфильм
8.00 **, 12.00 «НЕ БОЛИТ ГОЛОВА У ДЯТЛА»**. Мелодрама
9.15 **, 13.15 «Хвосты»**. Мультфильм
9.30 **, 13.30** Мультфильмы: **«Когда песок взойдет…»**, **«Плюх и Плих»**, **«Почему ослик заупрямился?»**
16.00 Мультфильмы: **«Малиновка и медведь»**, **«Достать до неба»**.
16.20 **«ТАЙНА ЖЕЛЕЗНОЙ ДВЕРИ»**. Х/ф
17.40 **«Золушка»**. Мультфильм
18.00 **«В МОЕЙ СМЕРТИ ПРОШУ ВИНИТЬ КЛАВУ К.»** Мелодрама
19.15 **«Алло! Вас слышу!»** Мультфильм
19.30 Мультфильмы: **«Странички календаря»**, **«Полкан и Шавка»**.

МИР

5.55 Афиша.
6.00 **, 13.20 «ЕГО ЗВАЛИ РОБЕРТ»**. Х/ф
7.45 «Затерянные миры». Док. сериал
8.45 «Подводная одиссея команды Кусто». Док. сериал
9.15 «Республика сегодня».
9.30 «Территория KG».
9.45 **«КОРОЛЬ ОБЕЗЬЯН»**. Мультсериал
10.15 «Миллион вопросов о природе».
10.30 **, 15.30 «ЛЭССИ И РЕНДЖЕР КОРРИ»**. Сериал
11.00 «Путеводитель».
11.30 «Укрощение «Сатаны» из цикла «Тайны забытых побед». Док. фильм
12.00 «Знаем русский».
13.00 Новости Содружества.
13.10 «Любимые актеры».
16.00 «Без политики».
16.20 **, 3.30** «Против мафии».
16.55 «Билет на сегодня».
17.00 **«ДРУЖНАЯ СЕМЕЙКА»**. Сериал
18.00 **, 4.00** «В нашу гавань заходили корабли...»
19.00 **«ПРОГУЛКА»**. Х/ф
21.00 «Вместе».
21.55 **«ГОРНИЧНАЯ С ТИТАНИКА»**. Х/ф
23.40 «Полуночники».
0.30 **«ХОЛОДНАЯ КРОВЬ»**. Сериал
1.30 **«ИМЕНИННИЦА»**. Х/ф
5.00 Концерт «Весна романса», ч. 2.

7-ТВ

5.00 Super-утро.
9.00 **, 0.00, 1.00, 2.00, 3.00, 4.00** 7 новостей.
9.05 Классика: NHL.
10.00 **, 4.05** X-treme 99,9.
11.00 Классика: финалы Кубка Англии.
12.00 Клуб покорителей пространства.
12.10 Диалоги о рыбалке. Народный проект.
12.30 Охота в Новом Свете.
12.40 Планета рыбака.
13.00 Superstars Championship, эт. 6.
13.10 ЧМ по спидвею. Гран-При Латвии.
13.40 Воздушные гонки, эт. 7.
14.10 ЧЕ по гонкам грузовиков, эт. 7. (Мост, Чехия).
14.40 Пропуск в паддок MotoGP.
15.20 **, 21.10** LMS, эт. 5. (1000 км Сильверстоуна). Финал сезона. Прямая трансляция.
19.00 MotoGP 125cc, эт. 13.
20.15 MotoGP 250cc, эт. 13.
22.00 MotoGP. Гран-При Инданаполиса. Прямая трансляция.
23.00 Овердрайв.
23.10 BTCC, эт. 9. (Сильверстоун).
23.40 Off-Road Drive.
0.05 Слэмбол.
1.05 Море дайвинга.
1.20 Под водой-я серия.
1.35 Предельная глубина.
2.05 Wrestling: опасная зона.
2.35 Спорт собак.
3.05 KOTV: классика бокса.

ДТВ

6.00 «Удачное утро».
6.50 Музыка.
7.00 **, 7.30** «Звериные шуточки».
8.00 «Тысяча мелочей».
8.20 «Неотложная помощь».
8.30 **, 8.40, 8.55, 9.10, 9.30, 9.45, 9.55, 10.10** Мультфильм.
10.25 **, 10.55** «Каламбур».
11.30 **«РАЗВЕДКА 2020»**. Х/ф
13.30 **, 23.00 «МЕРТВАЯ ЗОНА СТИВЕНА КИНГА»**. Сериал
14.30 **, 22.00 «CSI: МЕСТО ПРЕСТУПЛЕНИЯ НЬЮ-ЙОРК»**. Детектив
15.30 **«ТЕЛОХРАНИТЕЛЬ»**. Х/ф
17.30 **«ШПИОНЫ И ПРЕДАТЕЛИ»**. Детектив
18.25 **«ПРИГОВОРЕННЫЕ ПОЖИЗНЕННО»**. Драма
19.00 **, 0.00** «Территория призраков».
19.55 **, 21.00 «ПРОДАЕТСЯ ДЕТЕКТОР ЛЖИ»**. Х/ф
0.55 **«МОРСКАЯ ПОЛИЦИЯ: СПЕЦОТДЕЛ»**. Детектив
1.55 **«ЛАС ВЕГАС»**. Детектив
3.00 «Звонок удачи».

TV-1000

4.00 **, 22.00 «КРАСНЫЙ ДРАКОН»**. Триллер (Германия – США).
6.00 **«ГОРДОСТЬ И ПРЕДУБЕЖДЕНИЕ»**. Мелодрама (Франция – Великобритания).
8.30 **«ЗАТКНИСЬ И ПРИСТРЕЛИ МЕНЯ»**. Х/ф (Великобритания – Чешская республика).
10.00 **«СТРАНА НАДЕЖДЫ»**. Драма (Великобритания).
12.00 **«АМЕЛИ»**. Комедия (Франция – Германия).
14.00 **«НАЦИЯ ПРОЗАКА»**. Драма (Германия – США).
16.00 **«КЛУБ «Завтрак»**. Драма (США).
18.00 **«ФОРСАЖ»**. Триллер (Германия – США).
20.00 **«КРОКОДИЛ ДАНДИ В ЛОС-АНДЖЕЛЕСЕ»**. Комедия (США – Австралия, 2001 г.)
Режиссер: С. Унсер. В ролях: П. Хоган, Л. Козловски.
Отважный охотник на крокодилов Данди с женой и сыном Майком живут в Австралии. Неожиданно звонит отец Сью и просит ее срочно приехать в Лос-Анджелес, чтобы возглавить газету.
0.00 **«БЕЛЫЙ ШУМ»**. Триллер (Канада – Великобритания).
2.00 **«ПРАВИЛА СЕКСА»**. Драма (США – Германия).

HALLMARK

0.00 **«УБИЙСТВО МЕЖДУ НАМИ»**. Х/ф (США).
1.30 **«НЕПРИЯТНОСТИ В РАЮ»**. Х/ф (США).
3.00 **, 23.45 «НА ЗАЩИТЕ НАШИХ ДЕТЕЙ»**. Х/ф
4.30 Сказка **«РОЖДЕСТВЕНСКАЯ СКАЗКА»**. (США).
6.00 **«ДВА ОТЦА: СПРАВЕДЛИВОСТЬ ДЛЯ НЕВИННЫХ»**. Х/ф (США).
8.00 **, 15.00 «ОДРИ И ЕЕ ДОЖДЬ»**. Х/ф (США).
9.45 **«НЕПРИРУЧЕННЫЕ»**, Сериал, ч. 3, ч. 4.
11.30 **, 16.45 «РОМАНЫ ДЖЕЙН ОСТИН: МЭНСФИЛД ПАРК»**. Х/ф (Великобритания, 2007 г.)
Режиссер: А.Б. МакДоналд. В ролях: Дж. Джойс, Дж. Редгрэйв, Д. Ходж.
Когда сэр Томас удочерил 9-летнюю дочь обедневшего родственника, его жена это восприняла довольно негативно. Но добродушие Фанни помогло ей занять достойное место в новой семье.
13.15 **, 18.30 «ИГРЫ НА ГРАНИ СОЗНАНИЯ»**. Х/ф (Канада).
20.15 **«ПРИСТОЙНОЕ ПРЕДЛОЖЕНИЕ»**. Х/ф (Канада).
22.00 **«УБИЙСТВА В МИДСОМЕРЕ -XI»**, Детектив, ч. 1. (Великобритания).

XXI ВЕК

10.00 **, 18.00, 2.00 «ГРАФИНЯ»**. Мелодрама
11.25 **, 19.25, 3.25 «ОПАСНАЯ ПРАВДА»**. Триллер (США).
13.15 **, 21.15, 5.15 «БАБОЧКА»**. Комедия (Франция).
14.40 **, 22.40, 6.40 «КАМЕННЫЙ КРИК»**. Драма (Канада – Франция – Бельгия).
16.20 **, 0.20, 8.20 «СПАСАЯ ЭМИЛИ»**. Триллер (Канада).

ТДК

7.00 **, 10.49, 11.49, 12.49, 13.49, 16.49, 17.49, 18.49, 19.49, 23.55** Музыка.
8.05 **, 15.00** Все лучшее, для Вас.
8.35 **, 11.00, 18.00** Красотка.
9.00 С добрым утром, Любимая!
10.00 **, 17.00** Истории успеха.
12.00 Наши дети.
13.00 **, 19.00** Ваш доктор.
14.00 **, 23.00** Красота и здоровье.
14.30 **, 23.30 «ГВАДЕЛУПЕ»**. Сериал
16.00 Имею право.
20.00 Зеркало жизни.
21.00 Ваш личный психолог.
22.00 Сексуальная революция.
0.05 Игротека.

ШКОЛЬНИК

7.55 **, 15.55, 23.55** Программа передач.
8.00 **, 16.00, 0.00** Москвоведение. «Музей археологии Москвы», ч. 2.
8.30 **, 16.30, 0.30 «СУПЕРКНИГА 2»**. Мультсериал **«Так вы хотите в Египет?»**
9.15 **, 17.15, 1.15** Мир изобретений. «Текстильный музей».
9.30 **, 17.30, 1.30** победители. «Моя война». «В.П. Жданов – артиллерист».
10.00 **, 18.00, 2.00** Белая смерть. «Семнашка».
10.15 **, 18.15, 2.15** История России. «Международные отношения. Русско понская война».
10.30 **, 18.30, 2.30 «ПРИНЦ И НИЩИЙ»**. Х/ф
11.50 **, 19.50, 3.50 «Олень и Волк»**. Мультфильм
12.00 **, 20.00, 4.00** Мятеж реформаторов (Декабристы). «Междуцарствие».
12.30 **, 20.30, 4.30** Маркиза.
13.30 **, 21.30, 5.30** Педсовет.
14.00 **, 22.00, 6.00 «СЕЛЬСКАЯ УЧИТЕЛЬНИЦА»**. Х/ф
15.40 **, 23.40, 7.40 «Четыре монеты»**. Мультфильм

EUROSPORT

10.30 Экстремальный спорт. Молодежная зона.
11.00 «Формула-1».
11.30 Прыжки на лыжах с трамплина. Летний Гран-При. HS 131.
13.15 Мотогонки. Гран-При США. «Королевский» класс.
13.45 Автогонки. Суперкубок Порш.
14.15 Автогонки. Гонки на выносливость серии Ле-Ман.
14.45 Легкая атлетика. Финал Мирового Гран-При.
18.45 Велоспорт. Национальный тур. Тур Испании, эт. 14.
19.30 Мотогонки. Гран-При США. Вступление.
19.45 Мотогонки. Гран-При США.
0.00 **, 3.00** Мотоспорт по выходным.
0.30 Автогонки. Гонки на выносливость серии Ле-Ман.
1.00 Новости евроспорта.

EURONEWS

8.00 – **3.30** Новости в уикэнд. Каждые 30 минут.
8.17 **, 13.47, 15.47, 19.47, 21.47, 23.47, 3.17** Ле маг.
8.47 **, 12.47, 14.47, 16.47, 20.47, 1.47** Европейский обзор.
9.47 **, 15.17, 18.47, 21.17, 0.17, 3.47** Европейцы.
10.47 **, 16.17, 17.47, 20.17, 0.47** Вспоминая прошлое.
11.47 **, 19.17, 22.47, 1.17, 2.47** Обзор экономики.
13.17 **, 17.17, 22.17, 2.17** Синема.

РБК

6.00 – **5.30** Новости. Каждые 30 минут.
6.05 **, 9.35, 22.35** Наши деньги. Кредит на образование.
6.35 **, 12.05, 17.05, 23.35, 5.45, 5.15** Звездная пыль.
6.40 **, 16.05, 20.05, 23.45, 4.20** Отдых и туризм.
6.50 **, 10.50, 18.50, 23.50, 5.20** Азбука инвестора.
7.05 **, 22.05** Киносфера.
7.35 Сфера интересов.
8.05 **, 20.35** Недвижимость.
8.35 **, 3.05** Диалог.
9.05 Капитал.
10.05 Зарубежный бизнес.
11.05 **, 0.35** Autonews. Эксперт.
11.35 **, 2.35** Рекламная пауза.
12.20 В фокусе.
13.05 Компании.
13.35 Капитал. Событие недели.
14.05 **, 5.05, 4.15** Бизнес-стиль.
14.20 В фокусе.
15.05 Мир за неделю.
16.35 Сфера интересов.
17.20 В фокусе.
18.05 Диалог.
18.35 Рынки. Итоги недели.
19.05 Наши деньги.
19.35 Сфера интересов.
21.05 **, 1.05** Интрига недели.
23.05 Сфера интересов.
0.05 Рынки. Глобальный взгляд.
2.05 Сфера интересов.
3.35 Капитал.
4.05 **, 4.35, 5.35** Обзор российской прессы.
4.10 **, 5.50** Обзор зарубежной прессы.
4.25 **, 5.40** Autonews.
4.40 Зарубежный бизнес.

МТВ

6.00 MTV-Fresh.
9.40 **, 5.00** MTV.ru.
10.40 «Уроки выживания Пэрис Хилтон».
11.05 Двойной рекорд на MTV.
11.35 Безобразно роскошные свадьбы.
12.00 **, 17.30** По домам.
12.25 Икона видеоигр: «Mercenaries-2: World in Flames».
12.55 Тачку на прокачку.
13.20 Музыкальная церемония: «Video Music Awards-2008».
15.50 **, 17.55** Обыск и свидание.
16.15 «Невозможное возможно».
17.05 Тайные соблазны курортного отеля.
18.20 Давай на спор.
19.10 «Клава, давай!»
22.35 «40 величайших интернет-фриков».
23.30 «Страшно интересно».
0.00 Молокососы.
0.50 MTV Ностальжи-Party.
2.00 MTV-Chillout.

ТЕЛЕКЛУБ

20.00 **«ДОСЬЕ ДЕТЕКТИВА ДУБРОВСКОГО»**
21.00 **«ПОСЛЕДНЕЕ ПУТЕШЕСТВИЕ СИНДБАДА»**
22.00 **«СЛЕД ОБОРОТНЯ»**
23.00 **«СЕМНАДЦАТЬ МГНОВЕНИЙ ВЕСНЫ»**
0.30 **«ЖИЗНЬ КЛИМА САМГИНА»**
2.00 **«ДОСЬЕ ДЕТЕКТИВА ДУБРОВСКОГО»**

Муз-ТВ

5.00 **, 7.00, 9.00, 14.30, 0.00, 3.00** «Муз-ТВ хит».
6.00 **, 9.45, 2.00** «Наше».
7.55 **, 17.00, 23.00** «Твой выбор».
10.45 «Мультяшка».
11.00 «Стилистика».
11.30 Smesh.no.
12.00 «InterАктив чарт».
13.00 «Ближе к звездам. Уилл Смит».
13.30 **, 18.00, 21.00** «Звезды зажигают».
19.00 «Страшно красивые».
20.00 «PRO-Обзор».
20.30 «PRO-Кино».
22.00 «Звезды под прицелом».

MEZZO

8.00 **, 15.30, 3.00, 5.00, 7.00** Интермеццо.
12.00 Фестиваль Шез-Дье: произведения Вивальди.
13.05 Дж. Верди. Реквием
14.35 Г. Форе. Реквием (М. Нири).
19.00 Классическая опера. А. Адан. «Тореадор».
20.30 Опера. Ф. Пуленк / Ж. Кокто. «Человеческий голос».
21.40 Ф. Пуленк. Концерт для двух фортепиано с оркестром.
22.05 К. Дебюсси. Соната №1 для виолончели и фортепиано.
22.30 Балет «Пруст» (хореография Ролана Пети).
0.20 Л. ван Бетховен. Сонаты для фортепиано и виолончели.

ФИЛЬМ ДНЯ — РОССИЯ, 21.05

«ОТДАЛЕННЫЕ ПОСЛЕДСТВИЯ». (Россия, 2008 г.)

Режиссер: Александр Копейкин.

В ролях: Ярослав Бойко, Наталия Курдюбова, Ольга Ломоносова, Евгений Сидихин, Инара Слуцка.

Детективная мелодрама. Спустя 30 лет Ирина встречает свою давнюю любовь. У Сергея было две страсти: Ирина и наука, и он сделал выбор в пользу последней, уехав в экспедицию, а она, на зло ему, вышла замуж за первого же ухажера…

На то, чтобы найти настоящую любовь, иногда уходит не один десяток лет… (Ольга ЛОМОНОСОВА)