«Шуйские известия»
№ 24 (20517)
2 апреля 2020 года

Читайте новости первыми
на сайте www.шуянка.рф
и в наших группах соцсетей

ПН

6 апреля

Первый канал

05:00, 09:25 «Доброе утро»
09:00, 12:00, 15:00, 18:00, 03:00 Новости
09:55 «Модный приговор» (6+)
10:55 «Жить здорово!» (16+)
12:15, 02:45, 03:05 «Время покажет» (16+)
14:30, 01:10 «Проверено на себе» (16+)
15:15 «Давай поженимся!» (16+)
16:00 «Мужское / Женское» (16+)
18:30, 01:40 «На самом деле» (16+)
19:40 «Пусть говорят» (16+)
21:00 Время
21:30 Т/с «Ищейка» (12+)
22:30 «Док-ток» (16+)
23:30 «Вечерний Ургант» (16+)
00:10 «Познер» (16+)

Россия 1

05:00, 09:25 «Утро России»
09:00, 11:00, 14:00, 20:00 Вести
09:55 «О самом главном» Ток-шоу (12+)
11:25, 14:25, 17:00, 20:45 Вести. Местное время
11:45 «Судьба человека с Борисом Корчевниковым» (12+)
12:50, 17:25 «60 Минут» Ток-шоу (12+)
14:45 Т/с «Тайны следствия» (12+)
18:30 «Андрей Малахов. Прямой эфир» (16+)
21:00 Т/с «Паромщица» (12+)
23:15 «Вечер с Владимиром Соловьёвым» (12+)

Матч ТВ

06:00 Баскетбол. Евролига. Мужчины. «Химки» (Россия) - «Маккаби» (Израиль) (0+)
08:10, 22:15 Все на Матч! (12+)
09:10 Футбол. Российская Премьер-лига. ЦСКА - «Краснодар» (0+)
11:00 «После футбола с Георгием Черданцевым» (12+)
12:00, 14:30, 17:00 Новости
12:05 «Наши победы» (12+)
12:35 Футбол. «Чемпионат мира-1994». Россия - Камерун (0+)
14:35 Специальный репортаж «Ванкувер. Live. Лучшее» (12+)
15:05 Хоккей. Чемпионат мира среди молодёжных команд. Россия - Дания (0+)
17:05 Футбол. «Олимп - Кубок России по футболу сезона 2019-2020». 1/4 финала. «Спартак» (Москва) - ЦСКА (0+)
20:00 «8-16» (12+)
21:00 «Евротур» (12+)
21:30 «Открытый показ» (12+)
22:45 Специальный репортаж «Самый умный» (12+)
23:05 «Тотальный футбол» (12+)

НТВ

05:15, 04:25 Т/с «Москва. Центральный округ» (16+)
06:00 «Утро. Самое лучшее» (16+)
08:00, 10:00, 13:00, 16:00, 19:00, 00:10 Сегодня
08:25 Т/с «Москва. Три вокзала» (16+)
09:15, 10:25, 01:30 Т/с «Морские дьяволы. Судьбы» (16+)
13:25 Обзор. Чрезвычайное происшествие
14:00 «Место встречи» (16+)
16:25 «Основано на реальных событиях» (16+)
17:10 «ДНК» (16+)
18:15, 19:40 Т/с «Пёс» (16+)
21:00 Т/с «Рикошет» (16+)
23:10 Т/с «Паутина» (16+)

Петербург 5

05:00, 09:00, 13:00, 17:30, 03:15 Известия
05:25, 05:35, 06:25, 07:20, 08:25, 09:25, 09:55, 11:00, 12:00, 13:25, 14:25, 15:25, 16:25 Т/с «Улицы разбитых фонарей 6» (16+)
17:45 Т/с «Великолепная пятерка 2» (16+)
18:35 Т/с «Великолепная пятерка» (16+)
19:20, 20:05, 20:40, 21:30, 22:15, 00:30 Т/с «След» (16+)
23:10 Т/с «Великолепная пятерка 3» (16+)

Россия К

06:30 «Пешком...» Москва бульварная
07:00, 20:05 «Правила жизни»
07:25, 09:55, 14:55, 16:45, 18:40, 20:00, 21:30 «Большие маленьким»
07:35 Д/ф «Перу. Археологическая зона Чан-Чан»
07:50 Х/ф «Судьба человека»
09:25 Д/с «Другие Романовы. Наука царствовать, или Мамина дочка»
10:00, 15:00, 19:30, 23:45 Новости культуры
10:15 «Наблюдатель»
11:10, 01:15 XX век. «Мастера искусств. Олег Янковский»
12:25, 18:45, 00:35 Власть факта. «Становление наций Латинской Америки»
13:05 Д/ф «Технологии чистоты»
13:45 Д/ф «Сцена жизни»
14:25 М/ф «Мешок яблок», «Кораблик»
15:10 Д/с «Дело N. Дело полковника Пестеля»
15:45 «Агора» Ток-шоу
16:55 Х/ф «Приключения Петрова и Васечкина. Обыкновенные и невероятные»
18:05 Шедевры хоровой музыки
19:45 «Открытый музей»
20:30 «Спокойной ночи, малыши!»
20:45 «Иисус Христос. Жизнь и учение»
21:35 «Сати. Нескучная классика...»
22:15 Т/с «Конец парада» (16+)
23:15 Д/с «Фотосферы»

Карусель

05:00 «Ранние пташки» (0+)
06:55, 07:30 «Чик-зарядка» (0+)
07:00 «С добрым утром, малыши!» (0+)
07:35 М/с «Маджики» (0+)
08:05 М/с «Лукас и Эмили» (0+)
08:45 М/с «Три кота» (0+)
09:20 «Лабораториум. Маленькие исследователи» (0+)
09:45 М/с «Радужный мир Руби» (0+)
10:10 М/ф «Ну, погоди!» (0+)
10:55 М/с «Приключения Ам Няма» (0+)
11:00 М/с «Робокар Поли и его друзья» (0+)
11:40 М/с «Роботы-поезда» (0+)
12:15 М/с «Тобот Атлон» (6+)
12:40 М/с «Металионы» (6+)
13:05 М/с «ЛЕГО. Мир Юрского периода» (0+)
13:30 М/с «Аркадий Паровозов спешит на помощь!» (0+)
13:35 М/с «Турбозавры» (0+)
14:00 «Навигатор. Новости» (0+)
14:10 М/с «Элвин и бурундуки» (6+)
14:35 «Как устроен город» (0+)
14:40 М/с «Фиксики» (0+)
15:40 «Зелёный проект» (0+)
16:00 М/с «Бурёнка Даша» (0+)
16:10 М/с «Приключения Барби в доме мечты» (0+)
16:30 М/с «Простоквашино» (0+)
17:35 М/с «Пластилинки» (0+)
17:40 М/с «Суперкрылья. Подзарядка» (0+)
18:10 М/с «Щенячий патруль» (0+)
19:00 М/с «Фееринки» (0+)
19:40 М/с «Царевны» (0+)
20:30 «Спокойной ночи, малыши!» (0+)
20:45 М/с «Маша и Медведь» (0+)
22:00 М/с «Эволюция Черепашек-ниндзя» (6+)
22:25 М/с «Фьюжн Макс» (6+)
22:50 М/с «Губка Боб Квадратные штаны» (6+)
23:35 М/с «Новые Луни Тюнз» (6+)

ОТР

05:10, 11:45 «Среда обитания» (12+)
05:20, 11:20 Д/ф «Загадочная планета» (12+)
05:45, 08:50, 16:45, 00:45 «Медосмотр» (12+)
06:00 «Архивариус» (12+)
06:05, 23:50 «Прав!Да?» (12+)
07:00 «Пять минут для размышлений» (12+)
07:05, 08:00, 22:05 Т/с «Умножающий печаль» (12+)
09:00 Мультфильм (0+)
09:20 Т/с «Ева» (12+)
10:20, 11:05, 17:05 Д/ф «100 чудес света» (12+)
11:00, 12:00, 13:00, 15:00, 17:00, 18:00, 20:00, 22:00 Новости
12:05, 13:20, 19:00, 20:30 «ОТ-Ражение» (12+)
15:15, 02:05 Т/с «Марго. Огненный крест» (12+)
18:05 «Активная среда» (12+)
18:30 «Вспомнить всё» (12+)

ТВ-Центр

06:00 «Настроение»
08:10 Х/ф «Афоня» (12+)
08:45 Х/ф «Золотая мина» (0+)
11:30, 14:30, 17:50, 22:00 События (16+)
11:50 Т/с «Она написала убийство» (12+)
13:40, 05:10 «Мой герой. Ёла Санько» (12+)
14:50 «Город новостей» (16+)
15:05, 03:15 Т/с «Отец Браун» (16+)
16:55 «Естественный отбор» Ток-шоу (12+)
18:10 Т/с «Селфи с судьбой» (12+)
22:35 «Окопы глубиной в 6 лет». Специальный репортаж (16+)
23:05, 01:30 «Знак качества» (16+)

СТС

06:00, 05:45 «Ералаш» (0+)
06:20 М/с «Приключения Вуди и его друзей» (0+)
06:35 М/с «Охотники на троллей» (6+)
07:00 Т/с «Психологини» (16+)
08:00 Шоу «Уральских пельменей» (16+)
09:25 Х/ф «История Золушки» (12+)
11:20 М/ф «Стань легендой! Бигфут младший» (6+)
13:15 М/ф «Кот в сапогах» (0+)
15:00 М/ф «Хороший динозавр» (12+)
16:45 Х/ф «Тор 2. Царство тьмы» (12+)
19:00 Т/с «Корни» (16+)
20:00 Х/ф «Первый мститель» (12+)
22:20 Х/ф «Бэтмен. Начало» (16+)

Домашний

06:30 «6 кадров» (16+)
07:05 «По делам несовершеннолетних» (16+)
08:05 «Давай разведёмся!» (16+)
09:10, 04:55 «Тест на отцовство» (16+)
11:10, 04:05 Д/с «Реальная мистика» (16+)
12:15, 02:40 Д/с «Понять. Простить» (16+)
14:05, 02:10 Д/с «Порча» (16+)
14:35 Х/ф «Мой личный враг» (16+)
19:00 Х/ф «Кровь ангела» (16+)
23:10 Т/с «Дыши со мной» (16+)

Звезда

06:00 «Сегодня утром» (12+)
08:00, 13:00, 18:00, 21:15 Новости дня
08:20, 05:45 Д/с «Сделано в СССР» (6+)
08:40 Д/ф «Резидент Мария» (12+)
09:40, 10:05, 13:15 Т/с «Краповый берет» (16+)
10:00, 14:00 Военные новости
14:05 Х/ф «Горячая точка» (12+)
15:40 Х/ф «Землетрясение» (16+)
18:30 Специальный репортаж (12+)
18:50 Д/с «Ленд-лиз. Воюют не только оружием» (6+)
19:40 «Скрытые угрозы» (12+)
20:25 Д/с «Загадки века. Похищение в Бейруте» (12+)
21:30 «Открытый эфир» (12+)
23:05 «Между тем» (12+)
23:40 Х/ф «О тех, кого помню и люблю» (6+)

Спас

05:00, 00:05 «День Патриарха» (0+)
05:15 «Новый завет вслух» (0+)
05:30 «Общее дело. Возрождение храмов севера» (0+)
05:45 «Вера в большом городе» (16+)
06:45 «Я хочу ребенка» (12+)
07:15 «Главное» (0+)
08:45, 04:35 Мультфильмы на Спасе (0+)
09:25, 14:30 «Монастырская кухня» (0+)
09:55, 22:15 «Re:акция» (12+)
10:30 «Русский обед» (6+)
11:30 Х/ф «Радуга» (12+)
13:30, 20:00, 02:50 Прямая линия. Ответ священника (0+)
15:00 Х/ф «Альпийская сказка» (0+)
17:05, 17:55 Х/ф «Колыбельная для мужчин» (12+)
17:30, 21:30, 01:50 «Новый день» (0+)
19:00, 00:50 «Завет» (6+)
22:50 «Прямая линия жизни» (0+)

Теза ТВ

7.00 Новости (16+)
7.10 «Готовить может каждый» (12+)
7.30 Информационно-развлекательный канал (16+)
8.00 «Спорт в каждый дом» (12+)
8.10 Новости (16+)
8.20 Информационно-развлекательный канал (16+)
9.00 Информканал: информационные сообщения, прогноз погоды, объявления. (16+)
13.00 Новости (16+)
13.10 Х/ф «Волга-Волга» (12+)
14.30 Информканал: информационные сообщения, прогноз погоды, объявления. (16+)
18.00 Новости (16+)
18.10 «Сад-огород» (12+)
18.30 Информационно-развлекательный канал (16+)
20.00 Новости (16+)
20.10 Х/ф «Фан-Фан Тюльпан» (16+)
21.50 Информканал: информационные сообщения, прогноз погоды, объявления. (16+)

Внимание! Возрастные категории указаны телеканалами. За содержание телепрограммы редакция газеты ответственности не несет. В программе возможны изменения по усмотрению телеканалов.

Администрация Шуйского муниципального района в соответствии с постановлением от 26.03.2020 № 225-п «О проведении конкурса на замещение должности директора муниципального учреждения «Координационно-методический центр культуры и народного творчества Шуйского муниципального района» объявляет конкурс на замещение должности директора МУ «Координационно-методический центр культуры и народного творчества Шуйского муниципального района», который состоится 11 мая 2020 года в 10⁰⁰ по адресу: г. Шуя, пл. Ленина, д.7.

Квалификационные требования:
- высшее профессиональное образование;
- навыки квалифицированного планирования своей работы, оперативного принятия и реализации управленческих решений, обеспечения выполнения задач, эффективного сотрудничества, ведения деловых переговоров, публичного выступления, анализа и прогнозирования, работы со служебными документами, владения компьютерной и другой оргтехникой;
- стаж работы в сфере культуры и на руководящих должностях приветствуется.

Направления работы:
Директор Учреждения в пределах своей компетенции:
- отвечает за целевое использование выделенных в распоряжение Учреждения бюджетных средств, достоверность и своевременное представление установленной отчетности и другой информации, связанной с исполнением бюджета, соблюдение нормативов финансовых затрат на предоставление муниципальных услуг, эффективное использование бюджетных средств;
- взаимодействует с организациями различных форм собственности по вопросам развития культуры Шуйского муниципального района, относящимся к компетенции Учреждения;
- совершает в установленном порядке сделки от имени Учреждения, заключает договоры с физическими и юридическими лицами;
- распоряжается имуществом Учреждения в пределах, установленных действующим законодательством и настоящим Уставом;
- издает приказы, инструкции по вопросам, входящим в компетенцию Учреждения;
- по согласованию с Учредителем определяет структуру Учреждения, утверждает штатное расписание;
- осуществляет прием и увольнение работников Учреждения, заключает с работниками трудовые договоры;
- определяет должностные обязанности и утверждает должностные инструкции работников Учреждения;
- утверждает правила внутреннего трудового распорядка;
- обеспечивает соблюдение правил и нормативных требований охраны труда, противопожарной безопасности, санитарно-гигиенического и противоэпидемического режимов;
- отвечает за организационно-техническое обеспечение деятельности Учреждения;
- распоряжается средствами, полученными от осуществления Учреждением деятельности, приносящей доходы;
- организует обеспечение сохранности материальных ценностей Учреждения;
- вносит предложения Учредителю по внесению изменений и дополнений в Устав Учреждения;
- несет полную ответственность за результаты работы Учреждения;
- осуществляет иные полномочия, предусмотренные действующим законодательством Российской Федерации, законодательством Ивановской области, нормативными правовыми актами Шуйского муниципального района и трудовым договором.

Условия работы: пятидневная 40-часовая рабочая неделя с двумя выходными днями.

Срок подачи документов до 15.45. ч. 8 мая 2020 года.

С перечнем необходимых документов, а так же их формами можно ознакомиться на сайте Администрации Шуйского муниципального района в разделе «Вакансии», «Конкурс на замещение вакантной должности» http://adm-shr.ru.

Дополнительную информацию можно получить по тел. 8(49351) 4-11-60; 8(49351) 4-24-73.

(Окончание на 5,6 стр.)

ВТ

7 апреля

Первый канал

05:00, 09:25 «Доброе утро»
09:00, 12:00, 15:00, 18:00, 03:00 Новости
09:55 «Модный приговор»(6+)
10:55 «Жить здорово!»(16+)
12:15, 02:45, 03:05 «Время покажет»(16+)
14:30, 01:10 «Проверено на себе»(16+)
15:15 «Давай поженимся!»(16+)
16:00 «Мужское / Женское»(16+)
18:30, 01:40 «На самом деле»(16+)
19:40 «Пусть говорят»(16+)
21:00 Время
21:30 Т/с «Ищейка» (12+)
22:30 «Док-ток»(16+)
23:30 «Вечерний Ургант»(16+)

Россия 1

05:00, 09:25 «Утро России»
09:00, 11:00, 14:00, 20:00 Вести
09:55 «О самом главном» Ток-шоу (12+)
11:25, 14:25, 17:00, 20:45 Вести. Местное время
11:45 «Судьба человека с Борисом Корчевниковым»(12+)
12:50, 17:25 «60 Минут» Ток-шоу(12+)
14:45 Т/с «Тайны следствия» (12+)
18:30 «Андрей Малахов. Прямой эфир»(16+)
21:00 Т/с «Паромщица» (12+)
23:15 «Вечер с Владимиром Соловьёвым»(12+)

Матч ТВ

06:00 Баскетбол. Евролига. Мужчины. «Валенсия» (Испания) - ЦСКА (Россия)(0+)
08:05, 15:55, 19:30, 22:00 Все на Матч!(12+)
09:10 Футбол. Российская Премьер-лига. «Краснодар» - «Спартак» (Москва)(0+)
11:00 «8-16»(12+)
12:00 «Наши победы»(12+)
12:35 Футбол. Чемпионат Европы-2000. Отборочный турнир. Россия - Франция(0+)
14:30 «Тотальный футбол»(12+)
15:30 Специальный репортаж «Самый умный»(12+)
15:50, 19:25 Новости
16:45 Специальный репортаж «Ванкувер. Live. Лучшее»(12+)
17:15 Хоккей. «Чемпионат мира среди молодёжных команд-2019». Россия - Канада (0+)
20:00 Футбол. «Суперкубок УЕФА 2008». «Манчестер Юнайтед» (Англия) - «Зенит» (Россия)(0+)
22:45 Футбол. «Чемпионат Европы-2008». 1/4 финала. Нидерланды - Россия(0+)

НТВ

05:15 Т/с «Москва. Центральный округ»(16+)
06:00 «Утро. Самое лучшее»(16+)
08:00, 10:00, 13:00, 16:00, 19:00, 00:10 Сегодня
08:25 Т/с «Москва. Три вокзала»(16+)
09:15, 10:25, 01:15 Т/с «Морские дьяволы. Судьбы»(16+)
13:25 Обзор. Чрезвычайное происшествие
14:00 «Место встречи»(16+)
16:25 «Основано на реальных событиях»(16+)
17:10 «ДНК»(16+)
18:15, 19:40 Т/с «Пёс» (16+)
21:00 Т/с «Рикошет» (16+)
23:10 Т/с «Паутина» (16+)

Петербург 5

05:00, 09:00, 13:00, 17:30, 03:20 Известия
05:30, 06:15, 07:05, 08:00 Т/с «Город особого назначения» (16+)
09:25, 10:10, 10:55, 11:50, 12:35, 13:25, 13:55, 14:50, 15:35, 16:35 Т/с «Улицы разбитых фонарей 2» (16+)
17:45 Т/с «Великолепная пятерка 2»(16+)
18:35 Т/с «Великолепная пятерка»(16+)
19:20, 20:00, 20:40, 21:25, 22:15, 00:30 Т/с «След» (16+)
23:10 Т/с «Великолепная пятерка 3»(16+)

Россия К

06:30 «Лето Господне. Благовещение Пресвятой Богородицы»
07:00, 20:05 «Правила жизни»
07:25, 09:50, 14:50, 16:25, 18:35, 20:00, 21:30 «Большие маленьким»
07:30, 20:45 «Иисус Христос. Жизнь и учение»
08:15 М/ф «Ну, погоди!»
08:40 Х/ф «Приключения Электроника»
10:00, 15:00, 19:30, 23:45 Новости культуры
10:15 «Наблюдатель»
11:10, 01:50 XX век. «Ильинский о Маршаке»
12:05 Дороги старых мастеров. «Вологодские мотивы»
12:15, 18:45, 01:05 «Тем временем. Смыслы»
13:00 Д/с «О чем молчат львы»
13:40 Острова. Патриарх Тихон
14:25 М/ф «Рикки Тикки Тави», «Разные колёса»
15:10 «Пятое измерение»
15:45 «Белая студия»
16:30 Х/ф «Приключения Петрова и Васечкина. Обыкновенные и невероятные»
17:45 Шедевры хоровой музыки
19:45 «Открытый музей»
20:30 «Спокойной ночи, малыши!»
21:35 Д/ф «Земляничная поляна Святослава Рихтера»
22:15 Т/с «Конец парада» (16+)
23:15 Д/с «Фотосферы»

Карусель

05:00 «Ранние пташки»(0+)
06:55, 07:30 «Чик-зарядка»(0+)
07:00 «С добрым утром, малыши!»(0+)
07:35 М/с «Маджики»(0+)
08:05 М/с «Лукас и Эмили»(0+)
08:45 М/с «Три кота»(0+)
09:20 «Magic English»(0+)
09:45 М/с «Радужный мир Руби»(0+)
10:10 М/ф «Ну, погоди!»(0+)
10:55 М/с «Приключения Ам Няма»(0+)
11:00 М/с «Робокар Поли и его друзья»(0+)
11:40 М/с «Роботы-поезда»(0+)
12:15 М/с «Тобот Атлон»(6+)
12:40 М/с «Металионы»(6+)
13:05 М/с «ЛЕГО. Мир Юрского периода»(0+)
13:30 М/с «Аркадий Паровозов спешит на помощь!»(0+)
13:35 М/с «Турбозавры»(0+)
14:00 «Навигатор. Новости»(0+)
14:10 М/с «Элвин и бурундуки»(6+)
14:35 «Как устроен город»(0+)
14:40 М/с «Фиксики»(0+)
15:40 «Танцоры»(0+)
16:00 М/с «Бурёнка Даша»(0+)
16:10 М/с «Приключения Барби в доме мечты»(0+)
16:30 М/с «Простоквашино»(0+)
17:35 М/с «Пластилинки»(0+)
17:40 М/с «Суперкрылья. Подзарядка»(0+)
18:10 М/с «Щенячий патруль»(0+)
19:00 М/с «Фееринки»(0+)
19:40 М/с «Царевны»(0+)
20:30 «Спокойной ночи, малыши!»(0+)
20:45 М/с «Маша и Медведь»(0+)
22:00 М/с «Эволюция Черепашек-ниндзя»(6+)
22:25 М/с «Фьюжн Макс»(6+)
22:50 М/с «Губка Боб Квадратные штаны»(6+)
23:35 М/с «Новые Луни Тюнз»(6+)

ОТР

04:10, 01:00 «Культурный обмен» (12+)
04:45, 09:00 Мультфильм(0+)
05:10, 11:50, 18:45 «Среда обитания»(12+)
05:20, 11:20 Д/ф «Загадочная планета»(12+)
05:45, 08:50, 16:45, 00:45 «Медосмотр»(12+)
06:00 «Архивариус»(12+)
06:05, 23:50 «Прав!Да?»(12+)
07:00 «Пять минут для размышлений»(12+)
07:05, 08:00, 22:05 Т/с «Умножающий печаль» (12+)
09:20 Т/с «Ева» (12+)
10:20, 11:05, 17:05 Д/ф «100 чудес света»(12+)
11:00, 12:00, 13:00, 15:00, 17:00, 18:00, 20:00, 22:00 Новости
12:05, 13:20, 19:00, 20:30 «ОТРажение»(12+)
15:15 Т/с «Марго. Огненный крест» (12+)
18:05 «За дело!»(12+)

ТВ-Центр

06:00 «Настроение»
08:10 «Доктор И...»(16+)
08:45 Х/ф «Ларец Марии Медичи» (12+)
10:35 Д/ф «Юрий Назаров. Злосчастный триумф»(12+)
11:30, 14:30, 17:50, 22:00 События (16+)
11:50 Т/с «Она написала убийство» (12+)
13:40, 05:10 «Мой герой. Александр Новиков»(12+)
14:50 «Город новостей. Александр Новиков»(16+)
15:05, 03:15 Т/с «Отец Браун» (16+)
16:55 «Естественный отбор» Ток-шоу(12+)
18:10 Т/с «Ждите неожиданного» (12+)
22:35, 02:10, 04:45 «Осторожно, мошенники!»(16+)
23:05, 01:30 Д/ф «Татьяна Пельтцер. Бабушка-скандал»(16+)

СТС

06:00, 05:50 «Ералаш»(0+)
06:20 М/с «Приключения Вуди и его друзей»(0+)
06:35 М/с «Охотники на троллей» (6+)
07:00 Т/с «Психологини» (16+)
08:00, 19:00 Т/с «Корни» (16+)
09:00 «Уральские пельмени. СмехBook»(16+)
09:05 Т/с «Кухня» (12+)
16:30 Х/ф «Первый мститель» (12+)
20:00 Х/ф «Первый мститель. Другая война» (16+)
22:40 Х/ф «Тёмный рыцарь» (16+)

Домашний

06:30 Д/с «Знать будущее. Жизнь после Ванги»(16+)
07:20 «По делам несовершеннолетних»(16+)
08:20 «Давай разведёмся!»(16+)
09:25, 04:50 «Тест на отцовство»(16+)
11:25, 03:55 Д/с «Реальная мистика»(16+)
12:35, 02:30 Д/с «Понять. Простить»(16+)
14:25, 02:00 Д/с «Порча»(16+)
14:55 Х/ф «Кровь ангела» (16+)
19:00 Х/ф «Нити любви» (12+)
23:00 Т/с «Дыши со мной» (16+)

Звезда

06:00 «Сегодня утром»(12+)
08:00, 13:00, 18:00, 21:15 Новости дня
08:30, 18:30 Специальный репортаж(12+)
08:50 «Не факт!»(6+)
09:25, 10:05, 13:15, 13:55, 14:05 Т/с «В зоне риска» (16+)
10:00, 14:00 Военные новости
18:50 Д/с «Ленд-лиз. Морские маршруты»(6+)
19:40 «Легенды армии с Александром Маршалом»(12+)
20:25 «Улика из прошлого»(16+)
21:30 «Открытый эфир»(12+)
23:05 «Между тем»(12+)
23:40 Х/ф «Караван смерти» (12+)

Спас

05:00, 00:15 «День Патриарха»(0+)
05:15 «Новый завет вслух»(0+)
05:30, 00:30 Д/ф «ВЧК против патриарха Тихона»(12+)
06:00 «Встреча»(12+)
07:00, 17:30, 21:30, 02:00 «Новый день»(0+)
07:45, 19:00, 01:00 «Завет»(6+)
08:50, 22:15 «Re:акция»(12+)
09:25 Д/ц «Благовещение. Праздники»(12+)
10:00 Божественная литургия(0+)
13:00, 20:00, 03:00 Прямая линия. Ответ священника(0+)
14:30, 15:00 «Монастырская кухня»(0+)
15:30 Х/ф «Колыбельная для мужчин» (12+)
17:00, 17:55 Х/ф «Ради нескольких строчек» (0+)
22:50 Д/ц «Битва за Москву. Великая война»(12+)
23:45 «Зачем Бог?!»(12+)

Теза ТВ

7.00 Новости(16+)
7.10 «Готовить может каждый»(12+)
7.30 Информационно-развлекательный канал(16+)
8.00 «Спорт в каждый дом»(12+)
8.10 Новости(16+)
8.20 Информационно-развлекательный канал(16+)
9.00 Информканал: информационные сообщения, прогноз погоды, объявления.(16+)
13.00 Новости(16+)
13.10 Х/ф «Весна на Заречной улице» (12+)
14.40 Информканал: информационные сообщения, прогноз погоды, объявления.(16+)
18.00 Новости(16+)
18.10 «Сад-огород»(12+)
18.30 Информационно-развлекательный канал(16+)
20.00 Х/ф «Пётр Первый» 1 серия (16+)
21.40 Информканал: информационные сообщения, прогноз погоды, объявления.(16+)

Внимание! Возрастные категории указаны телеканалами. За содержание телепрограммы редакция газеты ответственности не несет. В программе возможны изменения по усмотрению телеканалов.

(Продолжение. Начало на 4 стр.)

Трудовой договор № г. Шуя ___.___.2020 года

Администрация Шуйского муниципального района, именуемая в дальнейшем Работодатель, в лице Главы Шуйского муниципального района _____, действующего на основании Устава, с одной стороны и гражданин(ка) РФ _____, именуемый(ая) в дальнейшем Директор, с другой стороны (далее - стороны), заключили настоящий трудовой договор о нижеследующем.

I. Общие положения

1. Настоящий трудовой договор регулирует отношения между Работодателем и Директором, связанные с выполнением Директором обязанностей по должности Директора Муниципальное учреждение «Координационно-методический центр культуры и народного творчества Шуйского муниципального района» (далее - учреждение), расположенного по адресу: 155900, Ивановская область, г. Шуя, пл. Ленина, д. 7.

2. Настоящий трудовой договор заключается на срок_____.

3. Настоящий трудовой договор является договором по _____.

4. Директор приступает к исполнению обязанностей _____ года.

5. Местом работы Директора является Учреждение.

II. Права и обязанности директора

6. Директор является единоличным исполнительным органом учреждения, осуществляющим текущее руководство его деятельностью.

7. Директор самостоятельно осуществляет руководство деятельностью учреждения в соответствии с законодательством Российской Федерации, законодательством субъекта Российской Федерации, нормативными правовыми актами органов местного самоуправления, уставом учреждения, коллективным договором, соглашениями, локальными нормативными актами, настоящим трудовым договором, за исключением вопросов, принятие решений по которым отнесено законодательством Российской Федерации к ведению иных органов и должностных лиц.

8. Директор имеет право на:

а) осуществление действий без доверенности от имени учреждения;

б) выдачу доверенности, в том числе руководителям филиалов и представительств учреждения (при их наличии), совершение иных юридически значимых действий;

в) открытие (закрытие) в установленном порядке счетов учреждения;

г) осуществление в установленном порядке приема на работу работников учреждения, а также заключение, изменение и расторжение трудовых договоров с ними;

д) распределение обязанностей между своими заместителями, а в случае необходимости - передачу им части своих полномочий в установленном порядке;

е) утверждение в установленном порядке структуры и штатного расписания учреждения, принятие локальных нормативных актов, утверждение положений о структурных подразделениях, а также о филиалах и представительствах учреждения (при их наличии);

ж) ведение коллективных переговоров и заключение коллективных договоров;

з) поощрение работников учреждения;

и) привлечение работников учреждения к дисциплинарной и материальной ответственности в соответствии с законодательством Российской Федерации;

к) решение иных вопросов, отнесенных законодательством Российской Федерации, уставом учреждения и настоящим трудовым договором к компетенции директора;

л) получение своевременно и в полном объеме заработной платы;

м) предоставление ему ежегодного оплачиваемого отпуска;

н) повышение квалификации.

9. Директор обязан:

а) соблюдать при исполнении должностных обязанностей требования законодательства Российской Федерации, законодательства субъекта Российской Федерации, нормативных правовых актов органов местного самоуправления, устава учреждения, коллективного договора, соглашений, локальных нормативных актов и настоящего трудового договора;

б) обеспечивать эффективную деятельность учреждения и его структурных подразделений, организацию административно-хозяйственной, финансовой и иной деятельности учреждения;

в) обеспечивать планирование деятельности учреждения с учетом средств, получаемых из всех источников, не запрещенных законодательством Российской Федерации;

г) обеспечивать целевое и эффективное использование денежных средств учреждения, а также имущества, переданного учреждению в оперативное управление в установленном порядке;

д) обеспечивать своевременное и качественное выполнение всех договоров и обязательств учреждения;

е) обеспечивать работникам учреждения безопасные условия труда, соответствующие государственным нормативным требованиям охраны труда, а также социальные гарантии в соответствии с законодательством Российской Федерации;

ж) создавать и соблюдать условия, обеспечивающие деятельность представителей работников, в соответствии с трудовым законодательством, коллективным договором и соглашениями;

з) обеспечивать разработку в установленном порядке правил внутреннего и трудового распорядка;

и) требовать соблюдения работниками учреждения правил внутреннего трудового распорядка;

к) обеспечивать выплату в полном размере заработной платы, пособий и иных выплат работникам учреждения в соответствии с законодательством Российской Федерации, коллективным договором, правилами внутреннего трудового распорядка и трудовыми договорами;

л) не разглашать сведения, составляющие государственную или иную охраняемую законом тайну, ставшие известными ему в связи с исполнением своих должностных обязанностей;

м) обеспечивать выполнение требований законодательства Российской Федерации по гражданской обороне и мобилизационной подготовке;

н) обеспечивать соблюдение законодательства Российской Федерации при выполнении финансово-хозяйственных операций, в том числе по своевременной и в полном объеме уплате всех установленных законодательством Российской Федерации налогов и сборов, а также представление отчетности в порядке и сроки, которые установлены законодательством Российской Федерации;

о) соблюдать обязательства, связанные с допуском к государственной тайне;

п) представлять работодателю проекты планов деятельности учреждения и отчеты об исполнении этих планов в порядке и сроки, которые установлены законодательством Российской Федерации;

р) обеспечивать выполнение всех плановых показателей деятельности учреждения;

с) обеспечивать своевременное выполнение нормативных правовых актов и локальных нормативных актов работодателя;

т) своевременно информировать работодателя о начале проведения проверок деятельности учреждения контрольными и правоохранительными органами и об их результатах, о случаях привлечения работников учреждения к административной и уголовной ответственности, связанных с их работой в учреждении, а также незамедлительно сообщать о случаях возникновения в учреждении ситуации, представляющей угрозу жизни и здоровью работников;

у) осуществить при расторжении настоящего трудового договора передачу дел учреждения вновь назначенному руководителю в установленном порядке;

ф) представлять в случае изменения персональных данных соответствующие документы работодателю;

х) информировать работодателя о своей временной нетрудоспособности, а также об отсутствии на рабочем месте по другим уважительным причинам;

ц) представлять работодателю в установленном порядке сведения о своих доходах, об имуществе и обязательствах имущественного характера, а также о доходах, об имуществе и обязательствах имущественного характера своих супруги (супруга) и несовершеннолетних детей;

ч) выполнять иные обязанности, предусмотренные законодательством Российской Федерации и уставом учреждения.

(Окончание на 6 стр.)

«Шуйские известия»
№ 24 (20517)
2 апреля 2020 года

Читайте новости первыми
на сайте www.шуянка.рф
и в наших группах соцсетей

СР

8 апреля

Первый канал

05:00, 09:25 «Доброе утро»
09:00, 12:00, 15:00, 18:00, 03:00 Новости
09:55 «Модный приговор»(6+)
10:55 «Жить здорово!»(16+)
12:15, 01:45, 03:05 «Время покажет»(16+)
14:30, 00:10 «Проверено на себе» (16+)
15:15 «Давай поженимся!»(16+)
16:00, 03:40 «Мужское / Женское» (16+)
18:30, 00:40 «На самом деле»(16+)
19:40 «Пусть говорят»(16+)
21:00 Время
21:30 Т/с «Ищейка» (12+)
22:30 «Док-ток»(16+)
23:30 «Вечерний Ургант»(16+)

Россия 1

05:00, 09:25 «Утро России»
09:00, 11:00, 14:00, 20:00 Вести
09:55 «О самом главном» Ток-шоу(12+)
11:25, 14:25, 17:00, 20:45 Вести. Местное время
11:45 «Судьба человека с Борисом Корчевниковым»(12+)
12:50, 17:25 «60 Минут» Ток-шоу (12+)
14:45 Т/с «Тайны следствия» (12+)
18:30 «Андрей Малахов. Прямой эфир»(16+)
21:00 Т/с «Паромщица» (12+)
23:15 «Вечер с Владимиром Соловьёвым»(12+)

Матч ТВ

06:00 Баскетбол. Евролига. Мужчины. ЦСКА (Россия) - «Бавария» (Германия)(0+)
08:00, 15:20, 19:05, 22:05 Все на Матч!(12+)
09:00 Футбол. Российская Премьер-лига. «Зенит» (Санкт-Петербург) - «Ростов»(0+)
10:50 «Инсайдеры»(12+)
11:20 «Футбольное столетие. Евро. 1980»(12+)
11:50, 14:40, 15:15, 19:00 Новости
11:55 «Наши победы». Специальный обзор(12+)
12:30 Футбол. Чемпионат Европы-2004. Отборочный турнир. Уэльс - Россия(0+)
14:45 «Неизведанная хоккейная Россия»(12+)
16:00 Специальный репортаж «Ванкувер. Live. Лучшее»(12+)
16:30 Хоккей. «Чемпионат мира среди молодёжных команд-2019». Матч за 3-е место. Россия - Швейцария(0+)
19:35 Футбол. «Лига чемпионов 2009/2010». «Барселона» (Испания) - «Рубин» (Россия) (0+)
21:35 «Чудеса Евро»(12+)
22:35 Профессиональный бокс. Сауль Альварес против Сергея Ковалёва. Бой за титул чемпиона WBO в полутяжёлом весе. Райан Гарсия против Ромеро Дуно(16+)

НТВ

05:15, 04:30 Т/с «Кодекс чести» (16+)
06:00 «Утро. Самое лучшее»(16+)
08:00, 10:00, 13:00, 16:00, 19:00, 00:10 Сегодня
08:25 Т/с «Москва. Три вокзала» (16+)
09:15, 10:25, 01:10 Т/с «Морские дьяволы. Смерч» (16+)
13:25 Обзор. Чрезвычайное происшествие
14:00 «Место встречи»(16+)
16:25 «Основано на реальных событиях»(16+)
17:10 «ДНК»(16+)
18:15, 19:40 Т/с «Пёс» (16+)
21:00 Т/с «Рикошет» (16+)
23:10 Т/с «Паутина» (16+)

Петербург 5

05:00, 09:00, 13:00, 17:30, 03:15 Известия
05:25, 06:05, 06:50, 07:45, 08:40, 09:25, 10:00, 11:00, 12:00, 13:25, 14:25 Т/с «Улицы разбитых фонарей 2» (16+)
15:25, 16:25 Т/с «Улицы разбитых фонарей 3» (16+)
17:45 Т/с «Великолепная пятерка 2» (16+)
18:35 Т/с «Великолепная пятерка» (16+)
19:20, 20:00, 20:40, 21:25, 22:15, 00:30 Т/с «След» (16+)
23:10 Т/с «Великолепная пятерка 3» (16+)

Россия К

06:30 «Пешком...» Москва академическая
07:00, 20:05 «Правила жизни»
07:30, 09:55, 14:55, 16:30, 18:30, 20:00, 21:30 «Большие маленьким»
07:35, 20:45 «Иисус Христос. Жизнь и учение»
08:20 М/ф «Ну, погоди!»
08:50 Х/ф «Приключения Электроника»
10:00, 15:00, 19:30, 23:45 Новости культуры
10:15 «Наблюдатель»
11:10, 01:30 XX век. «Сергей Королёв. Главный конструктор»
12:15, 18:40, 00:45 «Что делать?»
13:00 Д/с «О чем молчат львы»
13:45 Острова. Иван Иванов-Вано
14:25 М/ф «В некотором царстве...»
15:10 «Библейский сюжет»
15:45 «Сати. Нескучная классика...»
16:35 Х/ф «Каникулы Петрова и Васечкина. Обыкновенные и невероятные»
17:45 Шедевры хоровой музыки
19:45 «Открытый музей»
20:30 «Спокойной ночи, малыши!»
21:35 «Абсолютный слух»
22:15 Т/с «Конец парада» (16+)
23:15 Д/с «Фотосферы»

Карусель

05:00 «Ранние пташки»(0+)
06:55, 07:30 «Чик-зарядка»(0+)
07:00 «С добрым утром, малыши!»(0+)
07:35 М/с «Царевны»(0+)
09:10 М/с «Аркадий Паровозов спешит на помощь!»(0+)
09:15 М/с «Ми-Ми-Мишки»(0+)
11:40, 16:05, 19:10 М/с «Пластилинки»(0+)
11:45 М/с «Барбоскины»(0+)
14:00 «Навигатор. Новости»(0+)
14:10 М/с «Бурёнка Даша»(0+)
14:35 «Как устроен город»(0+)
14:40 М/с «Сказочный патруль»(0+)
16:10 М/с «Турбозавры»(0+)
17:45 М/с «Кошечки-собачки»(0+)
18:10 М/с «Деревяшки»(0+)
19:20 М/с «Оранжевая корова»(0+)
20:25 М/с «Малышарики. Танцуем и поём!»(0+)
20:30 «Спокойной ночи, малыши!»(0+)
20:45 М/с «Маша и Медведь»(0+)
22:00 М/с «Эволюция Черепашек-ниндзя»(6+)
22:25 М/с «Фьюжн Макс»(6+)
22:50 М/с «Губка Боб Квадратные штаны»(6+)
23:35 М/с «Новые Луни Тюнз»(6+)

ОТР

04:10, 01:00 «Моя история. Сергей Пускепалис»(12+)
04:45, 09:00 Мультфильм(0+)
05:10, 11:45, 18:45 «Среда обитания»(12+)
05:20, 11:20 Д/ф «Загадочная планета»(12+)
05:45, 08:50, 00:45 «Медосмотр»(12+)
06:00 «Архивариус»(12+)
06:05, 23:50 «Прав!Да?»(12+)
07:00 «Пять минут для размышлений»(12+)
07:05, 08:00, 22:05 Т/с «Умножающий печаль» (12+)
09:20 Т/с «Ева» (12+)
10:20, 11:05, 17:05 Д/ф «100 чудес света»(12+)
11:00, 12:00, 13:00, 15:00, 17:00, 18:00, 20:00, 22:00 Новости
12:05, 13:20, 19:00, 20:30 «ОТРажение»(12+)
15:15, 02:05 Т/с «Звезда эпохи» (12+)
18:05 «Культурный обмен»(12+)

ТВ-Центр

06:00 «Настроение»
08:10 «Доктор И...»(16+)
08:45 Х/ф «Тень у пирса» (0+)
10:30 Д/ф «Последняя любовь Савелия Крамарова»(12+)
11:30, 14:30, 17:50, 22:00 События (16+)
11:50 Т/с «Она написала убийство» (12+)
13:40, 05:10 «Мой герой. Галина Сазонова»(12+)
14:50 «Город новостей»(16+)
15:05, 03:15 Т/с «Отец Браун» (16+)
16:55 «Естественный отбор» Ток-шоу(12+)
18:10 Т/с «Жизнь, по слухам, одна» (12+)
22:35, 02:10 «Линия защиты»(16+)
23:05, 01:25 «Прощание. Надежда Аллилуева»(16+)

СТС

06:00, 05:45 «Ералаш»(0+)
06:20 М/с «Приключения Вуди и его друзей»(0+)
06:35 М/с «Охотники на троллей» (6+)
07:00 Т/с «Психологини» (16+)
08:00, 19:00 Т/с «Корни» (16+)
09:00 «Уральские пельмени. СмехBook»(16+)
09:05 Т/с «Кухня» (12+)
16:15 Х/ф «Первый мститель. Другая война» (16+)
20:00 Х/ф «Первый мститель. Противостояние» (16+)
22:55 Х/ф «Тёмный рыцарь. Возрождение легенды» (16+)

Домашний

06:30 Д/с «Знать будущее. Жизнь после Ванги»(16+)
07:30 «По делам несовершеннолетних»(16+)
08:30 «Давай разведёмся!»(16+)
09:35, 05:05 «Тест на отцовство»(16+)
11:35, 04:15 Д/с «Реальная мистика»(16+)
12:40, 02:50 Д/с «Понять. Простить»(16+)
14:35, 02:25 Д/с «Порча»(16+)
15:05 Х/ф «Нити любви» (12+)
19:00 Х/ф «Подари мне жизнь» (12+)
23:25 Т/с «Дыши со мной» (16+)

Звезда

06:00 «Сегодня утром»(12+)
08:00, 13:00, 18:00, 21:15 Новости дня
08:30, 18:30 Специальный репортаж(12+)
08:50 «Не факт!»(6+)
09:25, 10:05, 13:15, 13:55, 14:05 Т/с «В зоне риска» (16+)
10:00, 14:00 Военные новости
18:50 Д/с «Ленд-лиз. Альтернативные маршруты»(6+)
19:40 «Последний день»(12+)
20:25 Д/с «Секретные материалы» (12+)
21:30 «Открытый эфир»(12+)
23:05 «Между тем»(12+)
23:40 Х/ф «Весенний призыв» (12+)

Спас

05:00, 00:15 «День Патриарха»(0+)
05:15 «Новый завет вслух»(0+)
05:30 «Общее дело. Возрождение храмов севера»(0+)
05:45 Вся Россия(0+)
06:00 «И будут двое...»(12+)
07:00, 17:30, 21:30, 02:15 «Новый день»(0+)
07:45, 19:00, 01:20 «Завет»(6+)
08:45, 04:30 Мультфильмы на Спасе(0+)
09:20, 14:30 «Монастырская кухня»(0+)
09:50, 22:15 «Re:акция»(12+)
10:25 Х/ф «Неизвестный солдат» (0+)
11:55 Д/ц «Битва за Москву. Великая война»(12+)
13:00, 20:00, 03:15 Прямая линия. Ответ священника(0+)
15:00 Х/ф «Ради нескольких строчек» (0+)
16:40, 17:55 Х/ф «Парень из нашего города» (0+)
22:50 Д/ц «Ленинград. Великая война»(12+)
23:45 «В поисках Бога»(12+)

Теза ТВ

7.00 «Готовить может каждый»(12+)
7.20 Информационно-развлекательный канал(16+)
8.00 «Спорт в каждый дом»(12+)
8.10 Информационно-развлекательный канал(16+)
9.00 Информканал: информационные сообщения, прогноз погоды, объявления.(16+)
13.00 Х/ф «В 6 часов вечера после войны» (12+)
14.25 Информканал: информационные сообщения, прогноз погоды, объявления.(16+)
18.00 «Советы для дома»(12+)
18.30 Информационно-развлекательный канал(16+)
20.00 Х/ф «Пётр Первый» 2 серия (16+)
21.40 Информканал: информационные сообщения, прогноз погоды, объявления.(16+)

Внимание! Возрастные категории указаны телеканалами. За содержание телепрограммы редакция газеты ответственности не несет. В программе возможны изменения по усмотрению телеканалов.

(Окончание. Начало на 4,5 стр.)

III. Права и обязанности работодателя

10. Работодатель имеет право:

а) осуществлять контроль за деятельностью директора и требовать от него добросовестного выполнения должностных обязанностей, предусмотренных настоящим трудовым договором, и обязанностей, предусмотренных законодательством Российской Федерации и уставом учреждения;

б) проводить аттестацию директора с целью оценки уровня его квалификации и соответствия занимаемой должности;

в) принимать в установленном порядке решения о направлении руководителя в служебные командировки;

г) привлекать директора к дисциплинарной и материальной ответственности в случаях, предусмотренных законодательством Российской Федерации;

д) поощрять директора за эффективную работу учреждения.

11. Работодатель обязан:

а) соблюдать требования законодательных и иных нормативных правовых актов, а также условия настоящего трудового договора;

б) обеспечивать директору условия труда, необходимые для его эффективной работы;

в) устанавливать с учетом показателей эффективности деятельности учреждения целевые показатели эффективности работы руководителя в целях его стимулирования;

г) уведомлять руководителя о предстоящих изменениях условий настоящего трудового договора, определенных сторонами, а также о причинах, вызвавших необходимость таких изменений, в письменной форме не позднее чем за 2 месяца, если иное не предусмотрено Трудовым кодексом Российской Федерации;

д) осуществлять в установленном законодательством Российской Федерации порядке финансовое обеспечение деятельности учреждения;

е) выполнять иные обязанности, предусмотренные законодательством Российской Федерации, законодательством субъекта Российской Федерации и нормативными правовыми актами органов местного самоуправления.

IV. Рабочее время и время отдыха директора

12. Директору устанавливается:

а) продолжительность рабочей недели – 40 часов;

б) количество выходных дней в неделю – 2 (суббота и воскресенье);

в) продолжительность ежедневной работы – 8 часов;

г) ежегодный основной оплачиваемый отпуск продолжительностью 28 календарных дней;

д) ежегодный дополнительный оплачиваемый отпуск продолжительностью пять календарных дней по условиям коллективного договора.

13. Перерывы для отдыха и питания директора устанавливаются правилами внутреннего трудового распорядка Учреждения.

14. Ежегодные оплачиваемые отпуска предоставляются директору в соответствии с графиком в сроки, согласованные с работодателем.

V. Оплата труда директора и другие выплаты, осуществляемые ему в рамках трудовых отношений

15. Заработная плата директора состоит из должностного оклада, персонального повышающего коэффициента к нему, выплат компенсационного и стимулирующего характера, иных выплат.

16. Должностной оклад директора устанавливается в размере_____ рублей ___ копеек.

17. Персональный повышающий коэффициент, выплаты компенсационного характера, выплаты стимулирующего характера, иные выплаты будут производиться в соответствии с постановлением Администрации Шуйского муниципального района от 12.10.2018 №781-п «Об утверждении Положения об оплате труда руководителей муниципальных учреждений культуры, подведомственных администрации Шуйского муниципального района».

18. Заработная плата выплачивается директору в сроки, установленные для выплаты (перечисления) заработной платы работникам учреждения.

19. Заработная плата выплачивается директору по месту работы.

VI. Ответственность директора

20. Директор несет ответственность за неисполнение или ненадлежащее исполнение обязанностей, предусмотренных законодательством Российской Федерации и настоящим трудовым договором.

21. За совершение дисциплинарного проступка, то есть за неисполнение или ненадлежащее исполнение руководителем по его вине возложенных на него трудовых обязанностей, работодатель имеет право применить следующие дисциплинарные взыскания:

а) замечание;

б) выговор;

в) увольнение по соответствующему основанию;

г) иные дисциплинарные взыскания, предусмотренные законодательством Российской Федерации.

22. Работодатель до истечения года со дня применения дисциплинарного взыскания имеет право снять его с директора по собственной инициативе или просьбе директора. Если в течение года со дня применения дисциплинарного взыскания директор не будет подвергнут новому дисциплинарному взысканию, он считается не имеющим дисциплинарного взыскания.

23. Директор несет полную материальную ответственность за прямой действительный ущерб, причиненный учреждению, в соответствии со статьей 277 Трудового кодекса Российской Федерации. Директор может быть привлечен к дисциплинарной и материальной ответственности в порядке, установленном Трудовым кодексом Российской Федерации и иными федеральными законами, а также к гражданско-правовой, административной и уголовной ответственности в порядке, установленном федеральными законами.

VIII. Социальное страхование и социальные гарантии, предоставляемые директору.

24. Директор подлежит обязательному социальному страхованию в соответствии с законодательством Российской Федерации об обязательном социальном страховании.

IX . Изменение и прекращение трудового договора

25. Изменения вносятся в настоящий трудовой договор по соглашению сторон и оформляются дополнительным соглашением, являющимся неотъемлемой частью настоящего трудового договора.

26. Директор имеет право досрочно расторгнуть настоящий трудовой договор, предупредив об этом работодателя в письменной форме не позднее чем за один месяц.

27. При расторжении настоящего трудового договора с директором в соответствии с пунктом 2 статьи 278 Трудового кодекса Российской Федерации ему выплачивается компенсация в размере не ниже 3-кратного среднемесячного заработка.

28. Настоящий трудовой договор может быть расторгнут по другим основаниям, предусмотренным Трудовым кодексом Российской Федерации и иными федеральными законами.

X. Заключительные положения

29. Настоящий трудовой договор вступает в силу со дня его подписания обеими сторонами.

30. В части, не предусмотренной настоящим трудовым договором, Директор и работодатель руководствуются непосредственно трудовым законодательством и иными нормативными правовыми актами Российской Федерации, содержащими нормы трудового права.

31. Споры и разногласия, возникающие в отношении настоящего трудового договора, разрешаются по соглашению сторон, а при невозможности достижения согласия - в соответствии с законодательством Российской Федерации.

32. В соответствии со статьей 276 Трудового кодекса Российской Федерации Директор вправе выполнять работу по совместительству у другого работодателя только с разрешения работодателя.

33. Настоящий трудовой договор составлен в 2 экземплярах, имеющих одинаковую юридическую силу. Один экземпляр хранится работодателем в личном деле, второй - Директора.

34. Стороны:

РАБОТОДАТЕЛЬ	ДИРЕКТОР Фамилия Имя Отчество Дата рождения Адрес (с индексом) Паспорт серии № Выдан (кем, когда) ИНН СНИЛС

Подписи сторон трудового договора:

_____ _____

Работодатель Работник

м.п.

_____

Отметка о получении работником второго экземпляра трудового договора (прописью), дата, подпись, расшифровка подписи

ЧТ

9 апреля

Первый канал

05:00, 09:25 «Доброе утро»
09:00, 12:00, 15:00, 18:00, 03:00 Новости
09:55 «Модный приговор» (6+)
10:55 «Жить здорово!» (16+)
12:15, 01:45, 03:05 «Время покажет» (16+)
14:30, 00:10 «Проверено на себе» (16+)
15:15 «Давай поженимся!» (16+)
16:00, 03:40 «Мужское / Женское» (16+)
18:30, 00:40 «На самом деле» (16+)
19:40 «Пусть говорят» (16+)
21:00 Время
21:30 Т/с «Ищейка» (12+)
22:30 «Док-ток» (16+)
23:30 «Вечерний Ургант» (16+)

Россия 1

05:00, 09:25 «Утро России»
09:00, 11:00, 14:00, 20:00 Вести
09:55 «О самом главном» Ток-шоу (12+)
11:25, 14:25, 17:00, 20:45 Вести. Местное время
11:45 «Судьба человека с Борисом Корчевниковым» (12+)
12:50, 17:25 «60 Минут» Ток-шоу (12+)
14:45 Т/с «Тайны следствия» (12+)
18:30 «Андрей Малахов. Прямой эфир» (16+)
21:00 Т/с «Паромщица» (12+)
23:15 «Вечер с Владимиром Соловьёвым» (12+)

Матч ТВ

06:00 Баскетбол. Евролига. Мужчины. «Химки» (Россия) - «Баскония» (Испания) (0+)
08:10, 14:45, 18:55, 22:00 Все на Матч! (12+)
09:00 Футбол. Российская Премьер-лига. «Локомотив» (Москва) - «Спартак» (Москва) (0+)
10:50 «РПЛ на паузе. Жоао Марио» (12+)
11:20 «Наши на Евро. ЧЕ-2008» (12+)
11:50, 14:40, 19:25 Новости
11:55 «Наши победы». Специальный обзор (12+)
12:30 Футбол. «Чемпионат Европы-2008». Отборочный турнир. Россия - Англия (0+)
15:30 «Неизведанная хоккейная Россия» (12+)
16:00 Хоккей. КХЛ. ЦСКА - «Локомотив» (Ярославль) (0+)
18:25 Д/ф «Капризов. Всё будет хорошо!» (12+)
19:30 «Футбольное столетие. Евро. 1984» (12+)
20:00 Футбол. Лига чемпионов 2016/2017. «Ростов» (Россия) - «Бавария» (Германия) (0+)
22:30 «Жизнь после спорта» (12+)
23:00 Х/ф «Кровью и потом: Анаболики» (16+)

НТВ

05:15, 04:30 Т/с «Кодекс чести» (16+)
06:00 «Утро. Самое лучшее» (16+)
08:00, 10:00, 13:00, 16:00, 19:00, 00:10 Сегодня
08:25 Т/с «Москва. Три вокзала» (16+)
09:15, 10:25, 00:55 Т/с «Морские дьяволы. Смерч» (16+)
13:25 Обзор. Чрезвычайное происшествие
14:00 «Место встречи» (16+)
16:25 «Основано на реальных событиях» (16+)
17:10 «ДНК» (16+)
18:15, 19:40 Т/с «Пёс» (16+)
21:00 Т/с «Рикошет» (16+)
23:10 Т/с «Паутина» (16+)

Петербург 5

05:00, 09:00, 13:00, 17:30, 03:15 Известия
05:40, 06:25 Т/с «Улицы разбитых фонарей 2» (16+)
07:15, 08:20, 09:25, 09:45, 10:50, 11:50, 12:40, 13:25, 14:15, 15:20, 16:20 Т/с «Улицы разбитых фонарей 3» (16+)
17:45 Т/с «Великолепная пятерка 2» (16+)
18:35 Т/с «Великолепная пятерка» (16+)
19:20, 20:05, 20:40, 21:25, 22:15, 00:30 Т/с «След» (16+)
23:10 Т/с «Великолепная пятерка 3» (16+)

Россия К

06:30 «Пешком...» Москва британская
07:00, 20:05 «Правила жизни»
07:25, 09:55, 14:55, 16:30, 18:40, 20:00, 21:30 «Большие маленьким»
07:35, 20:45 «Иисус Христос. Жизнь и учение»
08:20 М/ф «Ну, погоди!»
08:50 Х/ф «Приключения Электроника»
10:00, 15:00, 19:30, 23:45 Новости культуры
10:15 «Наблюдатель»
11:10, 01:30 XX век. «Сергей Королёв. Главный конструктор»
12:15, 18:45, 00:30 Игра в бисер. Венедикт Ерофеев «Вальпургиева ночь, или Шаги командора»
13:00 Д/с «О чем молчат львы»
13:40 Д/ф «Земляничная поляна Святослава Рихтера»
14:20 М/ф «Чудесный колокольчик», «Три дровосека»
15:10 Пряничный домик. «Древние ремёсла горного Дагестана»
15:45 «2 Верник 2»
16:35 Х/ф «Каникулы Петрова и Васечкина. Обыкновенные и невероятные»
17:45 Шедевры хоровой музыки
19:45 «Открытый музей»
20:30 «Спокойной ночи, малыши!»
21:35 «Энигма. Юджа Ванг»
22:15 Т/с «Конец парада» (16+)
23:15 Д/с «Фотосферы»

Карусель

05:00 «Ранние пташки» (0+)
06:55, 07:30 «Чик-зарядка» (0+)
07:00 «С добрым утром, малыши!» (0+)
07:35 М/с «Маджики» (0+)
08:05 М/с «Лукас и Эмили» (0+)
08:45 М/с «Три кота» (0+)
09:20 «Весёлая ферма» (0+)
09:45 М/с «Радужный мир Руби» (0+)
10:10 М/ф «Ну, погоди!» (0+)
10:55 М/с «Приключения Ам Няма» (0+)
11:00 М/с «Робокар Поли и его друзья» (0+)
11:40 М/с «Роботы-поезда» (0+)
12:15 М/с «Тобот Атлон» (6+)
12:40 М/с «Металионы» (6+)
13:05 М/с «ЛЕГО. Мир Юрского периода» (0+)
13:30 М/с «Аркадий Паровозов спешит на помощь!» (0+)
13:35 М/с «Турбозавры» (0+)
14:00 «Навигатор. Новости» (0+)
14:10 М/с «Элвин и бурундуки» (6+)
14:35 «Как устроен город» (0+)
14:40 М/с «Фиксики» (0+)
15:40 «Всё, что вы хотели знать, но боялись спросить» (6+)
16:10 М/с «Приключения Барби в доме мечты» (0+)
16:30 М/с «Йоко» (0+)
17:35 М/с «Пластилинки» (0+)
17:40 М/с «Суперкрылья. Подзарядка» (0+)
18:10 М/с «Щенячий патруль» (0+)
19:00 М/с «Буба» (6+)
19:40 М/с «Царевны» (0+)
20:30 «Спокойной ночи, малыши!» (0+)
20:45 М/с «Маша и Медведь» (0+)
22:00 М/с «Эволюция Черепашек-ниндзя» (6+)
22:25 М/с «Фьюжн Макс» (6+)
22:50 М/с «Губка Боб Квадратные штаны» (6+)
23:35 М/с «Новые Луни Тюнз» (6+)

ОТР

04:10 «Большая страна» (12+)
05:00, 09:00 Мультфильм (0+)
05:10, 11:50, 18:45 «Среда обитания» (12+)
05:20, 11:20 Д/ф «Загадочная планета» (12+)
05:45, 08:50, 00:45 «Медосмотр» (12+)
06:00 «Архивариус» (12+)
06:05, 23:50 «Прав!Да?» (12+)
07:00 «Пять минут для размышлений» (12+)
07:05, 08:00, 22:05 Т/с «Умножающий печаль» (12+)
09:20 Т/с «Ева» (12+)
10:20, 11:05, 17:05 Д/ф «100 чудес света» (12+)
11:00, 12:00, 13:00, 15:00, 17:00, 18:00, 20:00, 22:00 Новости
12:05, 13:20, 19:00, 20:30 «ОТРажение» (12+)
15:15, 02:05 Т/с «Звезда эпохи» (12+)
18:05 «Моя история. Сергей Пускепалис» (12+)

ТВ-Центр

06:00 «Настроение»
08:10 «Доктор И...» (16+)
08:45 Х/ф «Сердце женщины» (12+)
10:55 Д/ф «Актёрские судьбы. Юрий Васильев и Александр Фатюшин» (12+)
11:30, 14:30, 17:50, 22:00 События (16+)
11:50 Т/с «Она написала убийство» (12+)
13:40, 05:10 «Мой герой. Игорь Миркурбанов» (12+)
14:50 «Город новостей» (16+)
15:05, 03:15 Т/с «Отец Браун» (16+)
16:55 «Естественный отбор» Ток-шоу (12+)
18:10 Т/с «Где-то на краю света» (12+)
22:35 «10 самых... Жизнь после хайпа» (16+)
23:05 Д/ф «Чёрная метка для звезды» (12+)

СТС

06:00, 05:45 «Ералаш» (0+)
06:20 М/с «Приключения Вуди и его друзей» (0+)
06:35 М/с «Охотники на троллей» (6+)
07:00 Т/с «Психологини» (16+)
08:00 Т/с «Корни» (16+)
09:00 Т/с «Кухня» (12+)
16:00 Х/ф «Первый мститель. Противостояние» (16+)
19:00 Х/ф «День независимости» (12+)
21:55 Х/ф «День независимости. Возрождение» (12+)

Домашний

06:30, 06:20 «6 кадров» (16+)
07:00 «По делам несовершеннолетних» (16+)
08:00 «Давай разведёмся!» (16+)
09:05, 04:45 «Тест на отцовство» (16+)
11:05, 03:55 Д/с «Реальная мистика» (16+)
12:10, 02:30 Д/с «Понять. Простить» (16+)
14:05, 02:00 Д/с «Порча» (16+)
14:35 Х/ф «Подари мне жизнь» (12+)
19:00 Х/ф «Девочки мои» (16+)
23:00 Т/с «Дыши со мной» (16+)

Звезда

06:00 «Сегодня утром» (12+)
08:00, 13:00, 18:00, 21:15 Новости дня
08:20, 18:30 Специальный репортаж (12+)
08:40 «Не факт!» (6+)
09:20, 10:05, 13:15, 13:45, 14:05 Т/с «Отличница» (12+)
10:00, 14:00 Военные новости
18:50 Д/ф «Кёнигсберг. Падение крепости» (12+)
19:40 «Легенды телевидения» (12+)
20:25 «Код доступа» (12+)
21:30 «Открытый эфир» (12+)
23:05 «Между тем» (12+)
23:40 Х/ф «Горячая точка» (12+)

Спас

05:00, 00:00 «День Патриарха» (0+)
05:15 «Новый завет вслух» (0+)
05:30 «Знак равенства» (16+)
05:45 «Прямая линия жизни» (0+)
07:00, 17:30, 21:30, 02:40 «Новый день» (0+)
07:45, 19:00, 01:45 «Завет» (6+)
08:45 Мультфильмы на Спасе (0+)
09:20, 14:30 «Монастырская кухня» (0+)
09:50, 22:15 «Re:акция» (12+)
10:25 Х/ф «Неизвестный солдат» (0+)
11:55 Д/ц «Ленинград. Великая война» (12+)
13:00, 20:00, 03:40 Прямая линия. Ответ священника (0+)
15:00 Х/ф «Я Вас дождусь» (0+)
16:30, 17:55 Х/ф «Альпийская сказка» (0+)
22:50 «Лица Церкви» (6+)
23:05 Д/ц «Ржев. Великая война» (12+)

Теза ТВ

7.00 «Готовить может каждый» (12+)
7.20 Информационно-развлекательный канал (16+)
8.00 «Спорт в каждый дом» (12+)
8.10 Информационно-развлекательный канал (16+)
9.00 Информканал: информационные сообщения, прогноз погоды, объявления. (16+)
13.00 Х/ф «Космический рейс» (12+)
14.30 Информканал: информационные сообщения, прогноз погоды, объявления. (16+)
18.00 «Своими руками» (12+)
18.30 Информационно-развлекательный канал (16+)
20.00 Х/ф «Серенада большой любви» (16+)
21.45 Информканал: информационные сообщения, прогноз погоды, объявления. (16+)

РЕКЛАМА

КУПЛЮ ЧАСЫ:
• дореволюционные,
• советские,
• иностранные
• механические,
• наручные,
• настольные,
• настенные,
• ходики,
• рабочие и неисправные, а также часовые зап. части.
Тел.: (8 4932) 45-12-04, 8-910-668-27-23.

Внимание! Возрастные категории указаны телеканалами. За содержание телепрограммы редакция газеты ответственности не несет. В программе возможны изменения по усмотрению телеканалов.

«Шуйские известия»
№ 24 (20517)
2 апреля 2020 года

Читайте новости первыми
на сайте www.шуянка.рф
и в наших группах соцсетей

ПТ

10 апреля

Первый канал

05:00, 09:25 «Доброе утро»
09:00, 12:00, 15:00, 18:00 Новости
09:55 «Модный приговор» (6+)
10:55 «Жить здорово!» (16+)
12:15 «Время покажет» (16+)
14:30 «Проверено на себе» (16+)
15:15 «Давай поженимся!» (16+)
16:00, 02:10 «Мужское / Женское» (16+)
18:35 «Человек и закон» (16+)
19:40 «Поле чудес» (16+)
21:00 Время
21:30 «Голос. Дети» (0+)
23:20 «Вечерний Ургант» (16+)

Россия 1

05:00, 09:25 «Утро России»
09:00, 11:00, 14:00, 20:00 Вести
09:55 «О самом главном» Ток-шоу (12+)
11:25, 14:25, 17:00, 20:45 Вести. Местное время
11:45 «Судьба человека с Борисом Корчевниковым» (12+)
12:50, 17:25 «60 Минут» Ток-шоу (12+)
14:45 Т/с «Тайны следствия» (12+)
18:30 «Андрей Малахов. Прямой эфир» (16+)
21:00 «Измайловский парк» (16+)
23:30 Х/ф «Расплата за счастье» (16+)
03:15 Х/ф «Таблетка от слёз» (16+)

Матч ТВ

06:00 Баскетбол. Единая лига ВТБ. ЦСКА - «Химки» (0+)
07:55, 16:15, 19:20, 21:45 Все на Матч! (12+)
09:00 Футбол. Российская Премьер-лига. «Краснодар» - «Ростов» (0+)
10:50 «Футбольное столетие. Евро. 1984» (12+)
11:20, 15:40, 19:15 Новости
11:25 «Неизведанная хоккейная Россия» (12+)
11:55, 16:45 «Наши победы» (12+)
12:25 Футбол. «Чемпионат Европы-2008». 1/4 финала. Нидерланды - Россия (0+)
15:45 Специальный репортаж «Белорусский сезон. Неудержимые» (12+)
17:15 Футбол. Чемпионат мира-2014. Отборочный турнир. Россия - Португалия (0+)
19:50 Футбол. «Кубок УЕФА 1997/1998». 1/4 финала. «Аякс» (Нидерланды) - «Спартак» (Россия) (0+)
22:30 Футбол. «Лига чемпионов 2017/2018». «Спартак» (Россия) - «Севилья» (Испания) (0+)

НТВ

05:15 Т/с «Кодекс чести» (16+)
06:00 «Утро. Самое лучшее» (16+)
08:00, 10:00, 13:00, 16:00, 19:00 Сегодня
08:25 Т/с «Москва. Три вокзала» (16+)
09:15, 10:25, 02:05 Т/с «Морские дьяволы. Смерч» (16+)
13:25 Обзор. Чрезвычайное происшествие
14:00 «Место встречи» (16+)
16:25 Следствие вели... (16+)
17:10 «Жди меня» (12+)
18:15, 19:40 Т/с «Пёс» (16+)
23:25 «ЧП. Расследование» (16+)
23:55 «Квартирник НТВ у Маргулиса» (16+)
01:15 «Квартирный вопрос» (0+)

Петербург 5

05:00, 09:00, 13:00 Известия
05:25, 06:10, 06:55, 07:40, 08:40, 09:25, 10:15, 11:15, 12:15, 13:25, 13:40, 14:40, 15:40, 16:35 Т/с «Улицы разбитых фонарей 3» (16+)
17:40 Т/с «Великолепная пятерка 2» (16+)
18:35 Т/с «Великолепная пятерка» (16+)
19:20, 20:10, 20:50, 21:35, 22:10, 22:55, 00:45 Т/с «След» (16+)
23:45 «Светская хроника» (16+)
01:30, 02:10, 02:35, 03:00, 03:25, 03:55, 04:20, 04:50 Т/с «Детективы» (16+)

Россия К

06:30 «Пешком...» Москва шаляпинская
07:00 «Правила жизни»
07:30, 09:50, 14:55, 16:45, 17:55, 19:45, 21:00 «Большие маленьким»
07:35 «Иисус Христос. Жизнь и учение»
08:20 М/ф «Ну, погоди!»
08:45, 16:50 Х/ф «Миллион приключений. Остров ржавого генерала»
10:00, 15:00, 19:30, 23:00 Новости культуры
10:15 Х/ф «Зори Парижа»
12:15 Открытая книга. Владислав Отрошенко «Гоголиана. Писатель и пространство»
12:45 Д/ф «Германия. Шпайерский собор»
13:00 Д/с «О чем молчат львы»
13:40 Д/ф «Дотянуться до небес»
14:25 М/ф «Волк и семеро козлят на новый лад», «Вот какой рассеянный», Птичий рынок»
15:10 Письма из провинции. Республика Северная Осетия - Алания
15:40 «Энигма. Юджа Ванг»
16:20 Д/ф «Русский в космосе»
18:05 Симфонический оркестр Силезской филармонии
19:50 «Смехоностальгия»
20:20, 01:55 Искатели. «Империя Бенардаки. Кто присвоил миллионы первого российского олигарха?»
21:10 Линия жизни. Гузель Яхина
22:00 Т/с «Конец парада» (16+)
23:20 «2 Верник 2»

Карусель

05:00 «Ранние пташки» (0+)
06:55, 07:30 «Чик-зарядка» (0+)
07:00 «С добрым утром, малыши!» (0+)
07:35 М/с «Маджики» (0+)
08:05 М/с «Лукас и Эмили» (0+)
08:45 М/с «Три кота» (0+)
09:20 «Студия Каляки-Маляки» (0+)
09:45 М/с «Радужный мир Руби» (0+)
10:10 М/ф «Ну, погоди!» (0+)
10:55 М/с «Приключения Ам Няма» (0+)
11:00 М/с «Робокар Поли и его друзья» (0+)
11:40 М/с «Роботы-поезда» (0+)
12:15 М/с «Тобот Атлон» (6+)
12:40 М/с «Металионы» (6+)
13:05 М/с «ЛЕГО. Мир Юрского периода» (0+)
13:30 М/с «Аркадий Паровозов спешит на помощь!» (0+)
13:35 М/с «Турбозавры» (0+)
14:00 «Навигатор. У нас гости!» (0+)
14:10, 23:15 М/с «Элвин и бурундуки» (6+)
14:35 «Как устроен город» (0+)
14:40 М/с «Фиксики» (0+)
15:40, 02:05 «Вкусняшки шоу» (0+)
15:55 М/с «Бурёнка Даша» (0+)
16:10 М/с «Мир Винкс» (6+)
16:30 М/с «Йоко» (0+)
17:35 М/с «Пластилинки» (0+)
17:40 М/с «Суперкрылья. Подзарядка» (0+)
18:10 М/с «Щенячий патруль» (0+)
19:00 М/с «Буба» (6+)
19:40 М/с «Царевны» (0+)
20:30 «Спокойной ночи, малыши!» (0+)
20:45 М/с «Лео и Тиг» (0+)
22:30 М/с «Дикие скричеры!» (6+)
22:50 М/с «Инфинити Надо» (6+)

ОТР

04:10 «Большая страна» (12+)
05:00, 09:00 Мультфильм (0+)
05:10, 11:50 «Среда обитания» (12+)
05:20, 11:20 Д/ф «Загадочная планета» (12+)
05:45, 08:50 «Медосмотр» (12+)
06:00, 00:00 «За дело!» (12+)
06:45 «От прав к возможностям» (12+)
07:00, 22:05 «Имею право!» (12+)
07:15, 08:00, 22:35 Т/с «Тайны Авроры Тигарден» (16+)
08:40 «Большая страна: в деталях» (12+)
09:20 Т/с «Ева» (12+)
10:20, 11:05, 17:05 Д/ф «100 чудес света» (12+)
11:00, 12:00, 13:00, 15:00, 17:00, 18:00, 20:00, 22:00 Новости
12:05, 13:20, 19:00, 20:30 «ОТРажение» (12+)
15:15 Т/с «Звезда эпохи» (12+)
18:05 «Служу Отчизне» (12+)
18:30 «Гамбургский счет» (12+)
00:40 Концерт Дмитрия Маликова «С чистого листа» (12+)
02:10 Х/ф «Укол зонтиком» (12+)
03:45 «Новости Совета Федерации» (12+)

ТВ-Центр

06:00 «Настроение»
08:10 «Смех с доставкой на дом» (12+)
08:45, 11:50 Т/с «Адвокатъ Ардашевъ» (12+)
11:30, 14:30, 17:50 События (16+)
12:55 «Он и Она» (16+)
14:50 «Город новостей» (16+)
15:05, 03:35 Т/с «Отец Браун» (16+)
16:55 Д/ф «Чёрная метка для звезды» (12+)
18:05 Х/ф «Правда» (12+)
20:00 Х/ф «Игрушка» (12+)
22:00, 02:20 «В центре событий» (16+)
23:10 Х/ф «Родственник» (16+)
00:55 Д/ф «Преступления, которых не было» (12+)
01:35 Д/ф «Разлучники и разлучницы» (12+)
03:20 «Петровка, 38» (16+)
05:05 Д/ф «Ролан Быков. Вот такой я человек!» (12+)

СТС

06:00, 05:45 «Ералаш» (0+)
06:20 М/с «Приключения Вуди и его друзей» (0+)
06:35 М/с «Охотники на троллей» (6+)
07:00 Т/с «Психологини» (16+)
08:00 Х/ф «Тёмный рыцарь» (16+)
11:00 Х/ф «Тёмный рыцарь. Возрождение легенды» (16+)
14:20 «Уральские пельмени. СмехBook» (16+)
14:40 Шоу «Уральских пельменей» (16+)
21:00 Х/ф «Kingsman. Золотое кольцо» (16+)
23:55 «Дело было вечером» (16+)

Домашний

06:30, 06:25 «6 кадров» (16+)
06:40 Д/с «Знать будущее. Жизнь после Ванги» (16+)
07:40 «По делам несовершеннолетних» (16+)
08:40 «Давай разведёмся!» (16+)
09:45 «Тест на отцовство» (16+)
11:45 Д/с «Реальная мистика» (16+)
12:45, 03:25 Д/с «Понять. Простить» (16+)
14:35, 03:00 Д/с «Порча» (16+)
15:05 Х/ф «Девочки мои» (16+)
19:00 Т/с «Жена напрокат» (12+)
23:15 «Про здоровье» (16+)
23:30 Т/с «Опасное заблуждение» (12+)
04:50 Д/с «Настоящая Ванга» (16+)

Звезда

05:45 Х/ф «Подвиг Одессы» (6+)
08:00, 13:00, 18:00, 21:15 Новости дня
08:20 Х/ф «Подвиг Одессы» (6+)
09:20, 10:05, 13:20, 13:50, 14:05 Т/с «Кедр» пронзает небо» (12+)
10:00, 14:00 Военные новости
18:40 Х/ф «Тихая застава» (16+)
20:40, 21:30 Х/ф «Рысь» (16+)
23:00 Д/с «Оружие Победы» (6+)
23:10 «Десять фотографий» (6+)
00:05 Д/ф «Одесса. Герои подземной крепости» (12+)

Спас

05:00, 00:50 «День Патриарха» (0+)
05:15 «Новый завет вслух» (0+)
05:30 Д/ф «Жить в любви» (12+)
05:40 «Лица Церкви» (6+)
05:55 «Пилигрим» (6+)
06:25 «Я хочу ребенка» (12+)
07:00, 17:30, 21:30, 02:00 «Новый день» (0+)
07:45, 19:00, 01:05 «Завет» (6+)
08:45, 04:35 Мультфильмы на Спасе (0+)
09:20, 14:30 «Монастырская кухня» (0+)
09:50, 22:15 «Re:акция» (12+)
10:25 Х/ф «Неизвестный солдат» (0+)
11:55 Д/ц «Ржев. Великая война» (12+)
13:00, 20:00 Прямая линия. Ответ священника (0+)
15:00 Х/ф «Иван Грозный» (12+)
17:00, 17:55 Х/ф «Садись рядом, Мишка!» (0+)
22:50 Концерт «Наши любимые песни» (12+)
23:50 Res Publica (16+)

Теза ТВ

7.00 «Готовить может каждый» (12+)
7.20 Информационно-развлекательный канал (16+)
8.00 «Спорт в каждый дом» (12+)
8.10 Информационно-развлекательный канал (16+)
9.00 Информканал: информационные сообщения, прогноз погоды, объявления. (16+)
13.00 Х/ф «Воздушный извозчик» (12+)
14.15 Информканал: информационные сообщения, прогноз погоды, объявления. (16+)
18.00 Новости (16+)
18.10 Концерты на Теза ТВ (6+)
18.45 Информационно-развлекательный канал (16+)
20.00 Новости (16+)
20.10 Х/ф «Член правительства» (12+)
21.45 Информканал: информационные сообщения, прогноз погоды, объявления. (16+)

Внимание! Возрастные категории указаны телеканалами. За содержание телепрограммы редакция газеты ответственности не несет. В программе возможны изменения по усмотрению телеканалов.

Уважаемые работодатели, зарегистрируйтесь на портале «Работа в России»

Важно

В связи с введением ограничительных мероприятий, направленных на недопущение распространения инфекции коронавируса Covid-19, Министерство труда и социальной защиты Российской Федерации осуществляет контроль ситуации на рынке труда и в ежедневном режиме проводит мониторинг планируемых высвобождений, введений режимов неполной занятости, временной удаленной работы работников, а также возникновения задолженности по выплате заработной платы и других сведений на предприятиях.

С этой целью просим вас зарегистрироваться на портале «Работа в России» («trudvsem.ru») путем создания личного кабинета и обеспечить внесение и актуализацию данных сведений по мере их изменений.

На основании информации, размещенной Вами на портале «Работа в России», будут разрабатываться меры финансовой поддержки субъектов Российской Федерации и конкретных предприятий.

Инструкция представления мониторинга размещена на интерактивном портале комитета Ивановской области по труду, содействию занятости населения и трудовой миграции («ivzan.ru») во вкладке «Коронавирус» в разделе «Новости по теме» Дополнительную информацию Вы можете получить по телефонам «горячей линии» центра занятости населения. Надеемся на Ваше понимание и сотрудничество.

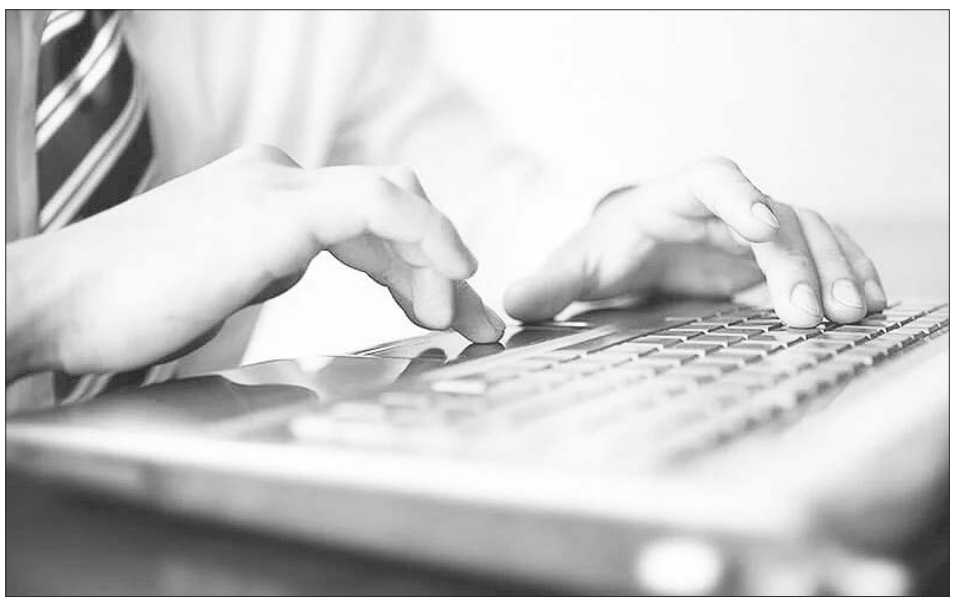

СБ

11 апреля

Первый канал

06:00 «Доброе утро. Суббота»
09:00 «Умницы и умники» (12+)
09:45 «Слово пастыря» (0+)
10:00, 12:00 Новости
10:15 «Леонид Гайдай. Бриллиантовый вы наш!» (12+)
11:15, 12:15 «Видели видео?» (6+)
13:55 «Михаил Танич. Не забывай» (16+)
16:00 «Кто хочет стать миллионером?» (12+)
17:35 «Три аккорда» (16+)
19:30, 21:20 «Сегодня вечером» (16+)
21:00 Время
22:40 «Большая игра» (16+)
23:50 Х/ф «Дочь и ее мать» 18+

Россия 1

05:00 «Утро России. Суббота»
08:00 Вести. Местное время
08:20 Местное время. Суббота
08:35 «По секрету всему свету»
09:30 «Пятеро на одного»
10:20 «Сто к одному»
11:10 «Смеяться разрешается»
13:40 Х/ф «Коварные игры» (12+)
18:00 «Привет, Андрей!» (12+)
20:00 Вести в субботу
20:40 Х/ф «Любовь с риском для жизни» (12+)
00:40 Х/ф «Ты заплатишь за всё» (12+)

Матч ТВ

06:00 Баскетбол. Евролига. Мужчины. «Олимпиакос» (Греция) - «Зенит» (Россия) (0+)
08:00, 13:05, 17:05, 22:00 Все на Матч! (12+)
09:00 Х/ф «Крид: Наследие Рокки» (16+)
11:35 «Тот самый. Поветкин» (12+)
12:05 Профессиональный бокс. Александр Поветкин против Майкла Хантера (16+)
13:35 Футбол. «Чемпионат Европы-2016». Финал. Португалия - Франция (0+)
16:30 «Эмоции Евро» (12+)
17:00 Новости
17:35 Футбол. «Лига чемпионов 2009/2010». «Манчестер Юнайтед» (Англия) - ЦСКА (Россия) (0+)
19:30 Все на футбол!
20:05 Футбол. «Лига чемпионов 2018/2019». «Реал» (Мадрид, Испания) - ЦСКА (Россия) (0+)
22:30 Х/ф «Вышибала» (16+)
00:10 Специальный репортаж «Ванкувер. Live. Лучшее» (12+)

НТВ

05:10 «ЧП. Расследование» (16+)
05:35 Х/ф «Калина красная» (12+)
07:25 «Смотр» (0+)
08:00, 10:00, 16:00 Сегодня
08:20 «Готовим с Алексеем Зиминым» (0+)
08:45 «Доктор Свет» (16+)
09:25 «Едим дома» (0+)
10:20 «Главная дорога» (16+)
10:55 «Живая еда» (12+)
12:00 «Квартирный вопрос» (0+)
13:00 «НашПотребНадзор» (16+)
14:00 «Поедем, поедим!» (0+)
15:00 «Своя игра» (0+)
16:20 «Следствие вели...» (16+)
17:50 «Ты не поверишь!» (16+)
19:00 «Центральное телевидение» (16+)
20:50 «Секрет на миллион» (16+)
22:45 «Международная пилорама» (16+)
23:35 «Своя правда» (16+)
01:25 «Дачный ответ» (0+)
02:15 «Их нравы» (0+)
02:30 Х/ф «Мужские каникулы» (16+)

Петербург 5

05:00, 05:20, 05:50, 06:20, 06:45, 07:20, 08:00, 08:35 Т/с «Детективы» (16+)
09:10 Д/ф «Моя правда. Татьяна Судец. Принимаю судьбу» (16+)
10:15, 11:00, 11:50, 12:35, 13:20, 14:05, 14:50, 15:35, 16:20, 17:05, 17:55, 18:40, 19:30, 20:15, 21:00, 21:50, 22:30, 23:15 Т/с «След» (16+)
00:00 Известия. Главное
00:55, 01:55, 02:40, 03:30, 04:10 Т/с «Улицы разбитых фонарей 3» (16+)

Россия К

06:30 «Библейский сюжет»
07:05 М/ф «Петя и Красная Шапочка», «Возвращение блудного попугая»
07:55 Х/ф «Приключения Петрова и Васечкина. Обыкновенные и невероятные»
10:10 Д/ф «Наш любимый клоун»
10:50 Х/ф «Стрекоза»
12:25 Земля людей. «Финны. Рождество в Карелии»
12:55, 00:50 Д/ф «Живая природа островов Юго-Восточной Азии»
13:50 Д/с «Архи-важно»
14:20 Х/ф «Веселые ребята»
15:50 Д/ф «Весёлые ребята. Мы будем петь и смеяться, как дети!»
16:30 «Роман в камне»
17:00 Д/ф «Космические спасатели»
17:45 Д/ф «Моя свобода - одиночество»
18:35 Х/ф «Квартет Гварнери»
21:00 «Агора» Ток-шоу
22:00 Х/ф «Мона Лиза» (16+)
23:40 «Клуб 37»
01:40 Искатели. «Заокеанская одиссея Василия Поленова»
02:25 М/ф для взрослых «Балерина на корабле», «Дождливая история»

Карусель

05:00 М/с «Маленькое королевство Бена и Холли» (0+)
06:55, 07:30 «Чик-зарядка» (0+)
07:00 «С добрым утром, малыши!» (0+)
07:35 М/с «Турбозавры» (0+)
09:00 «Еда на ура!» (0+)
09:20 М/с «Малышарики. Танцуем и поём!» (0+)
09:25 М/с «Радужный мир Руби» (0+)
10:05 М/с «Снежная Королева: Хранители Чудес» (0+)
10:45 «ТриО!» (0+)
11:05 М/с «Рев и заводная команда» (0+)
11:40 М/с «Смешарики. Новые приключения» (0+)
12:30 «Большие праздники» (0+)
13:00 М/с «Дракоша Тоша» (0+)
14:05 «Ералаш» (6+)
15:10 М/с «Бобр добр» (0+)
16:10 М/с «Мир Винкс» (6+)
16:40 М/с «Ми-Ми-Мишки» (0+)
17:40 М/с «Суперкрылья. Подзарядка» (0+)
18:10 М/с «Оранжевая корова» (0+)
19:00 М/ф «Два хвоста» (6+)
20:15 М/с «Пластилинки» (0+)
20:30 «Спокойной ночи, малыши!» (0+)
20:45 М/с «44 котёнка» (0+)
22:30 М/с «Дикие скричеры!» (6+)
22:50 М/с «Инфинити Надо» (6+)
23:15 М/с «Элвин и бурундуки» (6+)

ОТР

04:00, 07:30 «За дело!» (12+)
04:35, 08:30 «Домашние животные» (12+)
05:05, 12:00 «Большая страна» (12+)
06:00, 19:20 «Вспомнить всё» (12+)
06:30 «Фигура речи» (12+)
07:00 «Служу Отчизне» (12+)
08:00, 23:40 Д/ф «Гений дворцовой интриги. Серые кардиналы России» (12+)
09:00 «Новости Совета Федерации» (12+)
09:15 Мультфильм (0+)
09:35 «Летучий корабль» (12+)
11:00, 13:00, 15:00, 19:00 Новости
11:05 «Имею право!» (12+)
11:30 «Гамбургский счет» (12+)
13:05 «Дом «Э» (12+)
13:30, 15:05 Т/с «Умножающий печаль» (12+)
17:00 «Среда обитания» (12+)
17:10 Концерт Варвары «Лён» (12+)
19:45 «Культурный обмен» (12+)
20:30 Х/ф «Укол зонтиком» (12+)
22:05 Концерт Дмитрия Маликова «С чистого листа» (12+)
00:10 Х/ф «Планета бурь» (0+)
01:35 Д/ф «Создать космонавта» (6+)
02:25 Х/ф «Один из нас» (12+)

ТВ-Центр

06:00 Х/ф «Сердце женщины» (12+)
07:40 «Православная энциклопедия» (6+)
08:10 Д/ф «Семён Фарада. Непутёвый кумир» (12+)
09:00 «Выходные на колёсах» (6+)
09:35 Х/ф «Не ходите, девки, замуж» (12+)
10:55, 11:45 Х/ф «Лекарство против страха» (12+)
11:30, 14:30, 23:45 События (16+)
13:05, 14:45 Х/ф «Маменькин сынок» (12+)
17:15 Х/ф «Адвокатъ Ардашевъ» (12+)
21:00, 02:40 «Постскриптум» (16+)
22:15, 03:45 «Право знать!» Ток-шоу (16+)
23:55 «Приговор. Юрий Соколов» (16+)
00:50 «Дикие деньги. Баба Шура» (16+)
01:30 «Советские мафии. Бриллиантовое дело» (16+)

СТС

06:00, 05:50 «Ералаш» (0+)
06:25 М/с «Приключения Вуди и его друзей» (0+)
06:45 М/с «Приключения кота в сапогах» (6+)
07:10 М/с «Драконы. Гонки по краю» (6+)
07:35 М/с «Три кота» (0+)
08:00 М/с «Том и Джерри» (0+)
08:20 Шоу «Уральских пельменей» (16+)
09:00 «ПроСТО кухня» (12+)
10:00 Т/с «Корни» (16+)
21:00 Х/ф «Мстители» (12+)
23:45 Х/ф «Kingsman. Золотое кольцо» 18+

Домашний

06:30, 06:20 «6 кадров» (16+)
06:50 Х/ф «Дважды в одну реку» (16+)
08:45 «Пять ужинов» (16+)
09:00 Х/ф «Миллионер» (16+)
11:15, 01:40 Т/с «Другая жизнь» (12+)
19:00 Т/с «Великолепный век» (12+)
23:45 Х/ф «Маша и медведь» (12+)
04:45 Д/с «Настоящая Ванга» (16+)

Звезда

06:00 «Рыбий жЫр» (6+)
06:25 Мультфильмы (0+)
07:05, 08:15 Х/ф «Волшебная лампа Аладдина» (0+)
08:00, 13:00, 18:00 Новости дня
09:00 «Легенды музыки» (6+)
09:30 «Легенды кино» (6+)
10:15 Д/с «Загадки века. Карл Маркс: евангелие от сатаны» (12+)
11:05 «Улика из прошлого. Тайна гибели Виктора Цоя» (16+)
11:55 «Не факт!» (6+)
12:30 «Круиз-контроль. Великий Новгород - Псков» (6+)
13:15 Специальный репортаж (12+)
13:35 «СССР. Знак качества» (12+)
14:30 «Морской бой» (6+)
15:30 Д/с «Оружие Победы» (6+)
16:05 Д/ф «Спутник. Русское чудо» (6+)
17:05, 18:25 Д/с «Ракетный щит Родины» (12+)
18:10 «За дело!» (12+)

Спас

05:00, 01:00 «День Патриарха» (0+)
05:15 «Новый завет вслух» (0+)
05:30 «Новый день» (0+)
06:15, 06:45 «Монастырская кухня» (0+)
07:15 Д/ц «Отец Иоанн Крестьянкин. Обретение ближних. Русские праведники» (12+)
07:50 Мультфильмы на Спасе (0+)
08:15 Тайны сказок (0+)
08:30 «Пилигрим» (6+)
09:00 «Завет» (6+)
10:00 Прямая линия. Ответ священника (0+)
11:00 Х/ф «Иван Грозный» (12+)
13:00 «И будут двое...» (12+)
14:00 «Я хочу ребенка» (12+)
14:30 «В поисках Бога» (12+)
15:00 Д/ц «Сталинград. Великая война» (12+)
16:05 «Русский обед» (6+)
17:05 Концерт «Наши любимые песни» (12+)
18:05 Х/ф «Летняя поездка к морю» (12+)
20:00, 01:45 «Встреча» (12+)
21:00, 03:00 «Не верю! Разговор с атеистом» (16+)
22:00 «Идущие к ... Послесловие» (16+)
22:30 Х/ф «Я Вас дождусь» (0+)
23:50 «Вера в большом городе» (16+)

Теза ТВ

9.00 «Спорт в каждый дом» (6+)
9.15 Неделя день за днем (16+)
9.45 «Готовить может каждый» (6+)
10.00 Мультфильмы (0+)
11.00 Х/ф «Василиса Прекрасная» (12+)
12.10 Х/ф «Вратарь» (12+)
13.20 Неделя день за днем (16+)
13.35 Концерты на Теза ТВ (6+)
16.00 «Песня года» (12+)
16.45 Неделя день за днем (16+)
17.00 Х/ф «Картуш» (16+)
18.50 Неделя день за днем (16+)
19.05 Х/ф «Собор Парижской богоматери» (16+)
21.00 Неделя день за днем (16+)
21.15 Квартирники на Теза ТВ
23.05 Информканал: информационные сообщения, прогноз погоды, объявления. (16+)

Внимание! Возрастные категории указаны телеканалами. За содержание телепрограммы редакция газеты ответственности не несет. В программе возможны изменения по усмотрению телеканалов.

Рекомендации для владельцев домашних животных

Внимание

Федеральная служба по ветеринарному и фитосанитарному надзору информирует о том, что 27 марта на пресс-конференции представитель министерства здравоохранения Бельгии Эмманюэль Андрэ сообщил, что в стране зафиксирован случай передачи коронавирусной инфекции от заболевшего ею человека кошке. Факт заражения животного подтвержден ветеринарным факультетом Университета Льежа.

На сегодняшний день также выявлены два случая передачи вируса от инфицированного коронавирусной инфекцией человека собаке. Об этом сообщила Национальная ветеринарная служба Гонконга (КНР).

Всемирная организация здравоохранения животных заявляет, что в настоящее время нет никаких доказательств, что животные, инфицированные людьми, играют какую-либо роль в распространении COVID-19. Вспышка болезни обусловлена контактами между людьми.

Однако рекомендуется зараженным коронавирусной инфекцией или находящимся под медицинским наблюдением людям свести к минимуму контакты со своими домашними животными. Заботу о питомце в таком случае должен взять на себя другой член семьи.

При обращении с животными необходимо всегда соблюдать общие меры гигиены. Они включают мытье рук до и после нахождения рядом с животными и обращения с ними, их кормом или средствами для ухода за ними и их содержания. Также не рекомендуется целовать животных, позволять им себя облизывать и кормить их с рук.

«Шуйские известия»
№ 24 (20517)
2 апреля 2020 года

Читайте новости первыми
на сайте www.шуянка.рф
и в наших группах соцсетей

ВС

12 апреля

Первый канал

05:20, 06:10 Т/с «Ангел-хранитель» (16+)
06:00, 10:00, 12:00 Новости
07:10 «Играй, гармонь любимая!» (12+)
07:50 «Часовой» (12+)
08:15 «Здоровье» (16+)
09:20 «Непутевые заметки» (12+)
10:15 «Жизнь других» (12+)
11:15, 12:20 «Видели видео?» (6+)
14:00 «Битва за космос» (12+)
18:10 Большой новый концерт Максима Галкина (12+)
19:25 «Лучше всех!» (0+)
21:00 Время
22:00 «Что? Где? Когда?» (16+)
23:10 Х/ф «Гагарин. Первый в космосе» (6+)
01:15 «Мужское / Женское» (16+)
02:45 «Про любовь» (16+)
03:30 «Наедине со всеми» (16+)

Россия 1

04:10 Х/ф «Расплата за счастье» (16+)
08:00 Местное время. Воскресенье
08:35 «Когда все дома»
09:30 «Устами младенца»
10:20 «Сто к одному»
11:10 Всероссийский потребительский проект «Тест» (12+)
12:10 Шоу Елены Степаненко (12+)
13:20 Х/ф «Без права на ошибку» (12+)
17:30 «Танцы со Звёздами» (12+)
20:00 Вести недели
22:00 «Москва. Кремль. Путин.»
22:40 «Воскресный вечер с Владимиром Соловьёвым» (12+)
01:30 Х/ф «Лидия» (12+)

Матч ТВ

06:00 Баскетбол. Евролига. Мужчины. «Бавария» (Германия) - «Химки» (Россия) (0+)
08:05, 13:00, 16:20, 22:00 Все на Матч! (12+)
09:00 Х/ф «Крид 2» (16+)
11:30 «Тот самый. Проводников» (12+)
12:00 Профессиональный бокс. Руслан Проводников против Лукаса Матиссе. Бой за титул WBO International в первом полусреднем весе (16+)
13:30 Футбол. «Чемпионат Европы-2008». 1/2 финала. Турция - Германия (0+)
15:45 «Чудеса Евро» (12+)
16:15 Новости
17:00 Футбол. «Кубок кубков 1998/1999». «Локомотив» (Москва, Россия) - «Лацио» (Италия) (0+)
19:00 После футбола с Георгием Черданцевым
20:00 Футбол. «Лига чемпионов 2003/2004». 1/8 финала. «Локомотив» (Москва, Россия) - «Монако» (Франция) (0+)
22:30 Х/ф «Легендарный» (16+)
00:30 Волейбол. Кубок России. Мужчины. «Финал 4-х». Финал. «Зенит-Казань» - Зенит» (Санкт-Петербург) (0+)
02:30 Д/р «Спортивный детектив» (16+)

НТВ

05:35 Д/с «Наш космос» (16+)
06:20 «Центральное телевидение» (16+)
08:00, 10:00, 16:00 Сегодня
08:20 «У нас выигрывают!» (12+)
10:20 «Первая передача» (16+)
10:55 «Чудо техники» (12+)
11:55 «Дачный ответ» (0+)
13:00 «НашПотребНадзор» (16+)
14:10 «Однажды...» (16+)
15:00 «Своя игра» (0+)
16:20 «Следствие вели...» (16+)
18:00 «Новые русские сенсации» (16+)
19:00 Итоги недели
20:10 «Маска» Шоу (12+)
22:50 «Звезды сошлись» (16+)

Петербург 5

05:00 М/с «Маша и Медведь» (0+)
05:25 Д/ф «Моя правда. Наталия Гулькина. Сама по себе» (16+)
06:15 Д/ф «Моя правда. Светлана Сурганова. Несломленная» (16+)
07:05 Д/ф «Моя правда. Дана Борисова» (16+)
08:00 «Светская хроника» (16+)
09:00 Д/ф «О них говорят. Наталья Бочкарева» (16+)
10:00, 11:00, 12:00, 13:05, 14:05, 15:10, 16:15, 17:20, 18:25, 19:25, 20:25, 21:25, 22:35, 03:25, 04:10, 04:50 Т/с «Улицы разбитых фонарей 6» (16+)
23:35 Х/ф «Американ бой» (16+)

Россия К

06:30 «Лето Господне. Вербное воскресенье»
07:05 Х/ф «Каникулы Петрова и Васечкина. Обыкновенные и невероятные»
09:25 «Обыкновенный концерт»
09:50 «Мы - грамотеи!»
10:30 Х/ф «Ваня»
12:05 «Диалоги о животных. Зоопарки Чехии»
12:50 Д/с «Другие Романовы. Августейшая сестра милосердия»
13:20 Д/с «Коллекция»
13:50 Х/ф «Лимонадный Джо» (16+)
15:30 Д/ф «Величайшее воздушное сражение в истории»
16:10 Д/ф «Гагарин»
17:05 «Пешком...» Москва. Дома в серебряных тонах
17:35 «Романтика романса»
18:25 Х/ф «Живые и мертвые»
21:40 «Белая студия»
22:25 Опера «Леди Макбет Мценского уезда»

Карусель

05:00 М/с «Белка и Стрелка. Озорная семейка» (0+)
06:55, 07:30 «Чик-зарядка» (0+)
07:00 «С добрым утром, малыши!» (0+)
07:35 М/с «Маша и Медведь» (0+)
09:00 «Съедобное или несъедобное» (0+)
09:20 М/с «Малышарики. Танцуем и поём!» (0+)
09:25 М/с «Четверо в кубе» (0+)
10:45 Мастерская «Умелые ручки» (0+)
11:05 М/с «Сказочный патруль» (0+)
12:30 «Букабу» (0+)
12:45 М/с «Йоко» (0+)
14:05 «Ералаш» (6+)
15:10 М/с «Шаранавты. Герои космоса» (6+)
16:10 М/с «Мир Винкс» (6+)
16:35 М/с «Гризли и леммминги» (6+)
17:05 М/с «Смешарики. Пинкод» (6+)
18:30 М/с «Пластилинки» (0+)
18:35 М/с «Ми-Ми-Мишки» (0+)
20:30 «Спокойной ночи, малыши!» (0+)
20:45 М/с «Лунтик и его друзья» (0+)
22:05 М/с «Радужно-бабочково-единорожная кошка» (6+)
22:30 М/с «Дикие скричеры!» (6+)
22:50 М/с «Инфинити Надо» (6+)
23:15 М/с «Белка и Стрелка. Тайны космоса» (0+)
23:50 М/с «Элвин и бурундуки» (6+)

ОТР

04:10, 04:10 «За дело!» (12+)
04:35, 11:30, 01:45 «Домашние животные» (12+)
04:45 Мультфильм (0+)
05:05, 12:00 «Большая страна» (12+)
06:00 «Вспомнить всё» (12+)
06:30, 03:40 «Большая наука» (12+)
07:00 «От прав к возможностям» (12+)
07:15 «За дело» (12+)
08:00 Д/ф «Тайны российской дипломатии. Дипломатический кисель» (12+)
08:30, 18:00 «Гамбургский счет» (12+)
09:00, 18:30 «Активная среда» (12+)
09:25, 21:45 Д/ф «Создать космонавта» (6+)
10:10, 11:05 Х/ф «Пятнадцатилетний капитан» (0+)
11:00, 13:00, 15:00 Новости
13:05, 15:05 Т/с «Умножающий печаль» (12+)
16:40 «Среда обитания» (12+)
17:00 «Имею право!» (12+)
17:30 Д/ф «Гений дворцовой интриги. Серые кардиналы России» (12+)
19:00, 01:00 «ОТРажение недели» (12+)
19:45 «Моя История. Эдуард Артемьев» (12+)
20:25 Х/ф «Планета бурь» (0+)
22:35 Х/ф «Один из нас» (12+)

ТВ-Центр

06:00 Х/ф «Запасной игрок» (0+)
07:20 «Фактор жизни» (12+)
07:45 «Полезная покупка» (16+)
08:10 «Петровка, 38» (16+)
08:20 «10 самых... Жизнь после хайпа» (16+)
08:45 Х/ф «Игрушка» (12+)
10:45 «Спасите, я не умею готовить!» (12+)
11:30, 00:10 События (16+)
11:45 Х/ф «Медовый месяц» (0+)
13:40 «Смех с доставкой на дом» (12+)
14:30, 05:30 Московская неделя (12+)
15:05 «Хроники московского быта. Кремлевские жены-невидимки» (12+)
15:55 Д/ф «Мужчины Анны Самохиной» (16+)
16:50 «Прощание. Муслим Магомаев» (16+)
17:40 Х/ф «Сердце не обманет, сердце не предаст» (12+)
21:25, 00:25 Х/ф «Арена для убийства» (12+)

СТС

06:00, 05:45 «Ералаш» (0+)
06:25 М/с «Приключения Вуди и его друзей» (0+)
06:45 М/с «Приключения кота в сапогах» (6+)
07:10 М/с «Драконы. Гонки по краю» (6+)
07:35 М/с «Царевны» (0+)
08:00 М/с «Лекс и Плу. Космические таксисты» (6+)
08:40 Шоу «Уральских пельменей» (16+)
09:00 «Рогов в городе» (16+)
10:00 М/ф «Семейка Крудс» (6+)
12:00 «Детки-предки» (12+)
13:00 Х/ф «День независимости» (12+)
15:55 Х/ф «День независимости. Возрождение» (12+)
18:20 Х/ф «Мстители» (12+)
21:05 Х/ф «Мстители. Эра Альтрона» (12+)

Домашний

06:30 «6 кадров» (16+)
06:40 Т/с «Опасное заблуждение» (12+)
10:20 Т/с «Жена напрокат» (12+)
14:25, 19:00 Т/с «Великолепный век» (12+)
23:45 «Про здоровье» (16+)

Звезда

06:00 Д/с «ПВО: стражи неба» (12+)
09:00 Новости недели с Юрием Подкопаевым
09:25 «Служу России» (12+)
09:55 «Военная приемка» (6+)
10:45 «Скрытые угрозы» (12+)
11:30 Д/с «Секретные материалы. Охота на «Лесных братьев» (12+)
12:20 «Код доступа. Страсти по закону» (12+)
13:20 Д/с «Открытый космос» (0+)
18:00 Главное с Ольгой Беловой
19:20 Д/с «Легенды советского сыска. Годы войны» (16+)
22:45 Д/с «Сделано в СССР» (6+)
23:00 «Фетисов» Ток-шоу (12+)
23:45 Д/ф «Юрий Гагарин. Семь лет одиночества» (12+)

Спас

05:00, 23:30 «День Патриарха» (0+)
05:15 «Новый завет вслух» (0+)
05:30, 03:25 «И будут двое...» (12+)
06:30 «Я хочу ребенка» (12+)
07:00 Д/ц «Сталинград. Великая война» (12+)
08:05, 04:20 Мультфильмы на Спасе (0+)
08:15, 04:45 Тайны сказок (0+)
08:30, 22:45 «В поисках Бога» (12+)
09:00, 02:55 «Пилигрим» (6+)
09:30 Д/ц «Вербное воскресенье. Праздники» (12+)
10:00 Божественная литургия (0+)
13:00 «Встреча» (12+)
14:00 Д/ф «Альфа и Омега. Господские переходящие праздники» (12+)
14:35 «Я очень хочу жить. Дарья Донцова» (16+)
15:15 Х/ф «Летняя поездка к морю» (12+)
17:05 «Бесогон» (16+)
18:00, 23:45 «Главное» (0+)
19:30 Х/ф «Садись рядом, Мишка!» (0+)
21:10 «Парсуна» (12+)
22:10 «Щипков» (12+)
23:15 «Лица Церкви» (6+)

Теза ТВ

9.00 «Спорт в каждый дом» (6+)
9.15 Неделя день за днем (16+)
9.30 «Готовить может каждый» (6+)
9.50 М/ф «Меч в камне» (12+)
11.05 М/ф «Фантазия» (12+)
13.10 Неделя день за днем (16+)
13.25 «Своими руками» (12+)
14.00 Концерты на Теза ТВ (6+)
17.00 Х/ф «Поют жаворонки» (6+)
18.15 Неделя день за днем (16+)
18.30 Х/ф «Большая прогулка» (16+)
21.30 Квартирники на Теза ТВ
23.30 Информканал: информационные сообщения, прогноз погоды, объявления. (16+)

Внимание! Возрастные категории указаны телеканалами. За содержание телепрограммы редакция газеты ответственности не несет. В программе возможны изменения по усмотрению телеканалов.

После каникул школьники перейдут на дистанционное обучение

Образование

В школах и учреждениях дополнительного образования Ивановской области с 28 марта начались каникулы. После их завершения, с 6 апреля, учащиеся перейдут на дистанционное обучение. Об этом рассказали в департаменте образования региона.

В ведомстве пояснили, что постановлением главного государственного санитарного врача по Ивановской области с 28 марта отменены карантинные мероприятия по ОРВИ и гриппу в школах и учреждениях дополнительного образования. С 30 марта по 5 апреля в образовательных организациях объявлены каникулы. После этого образовательный процесс будет организован с применением электронного обучения и дистанционных технологий в соответствии с ранее выработанными рекомендациями.

30 марта директор регионального Департамента здравоохранения Артур Фокин в ходе брифинга сообщил, что эпидемия коронавирусной инфекции в Ивановской области растает, прогнозируется дальнейший рост количества заболевших. Он еще раз призвал родителей контролировать школьников, не отпускать их гулять и строго соблюдать все озвученные ограничительные меры. *«Пожалуйста, не отпускайте их гулять, на групповые занятия. Все секции и кружки сейчас должны быть закрыты»,* – отметил Артур Фокин.

Вопросы по организации образовательного процесса в Шуе можно задать по телефону горячей линии отдела образования городской администрации: **(49351)4-26-24.**