С 20-годишната си история движение то „Младежка сцена“ достигна своя естествен връх — предстоящия национален театрален преглед, който ще се проведе от днес до 5 февруари тази година в Сливен—град с до статъчно натрупан опит в творческата изява на млади актьори, режисьори и драматурзи. Организиран от Комитета за култура — главна дирекция „Театър“, Съюза на артистите в България, Централния комитет на ДКМС, секция „Млади театрални творци“ към Съюза на артистите в България и общинския народен съвет — Сливен, в него ще се представят колективи от цялата страна.

От поставените досега 17 заглавия на сцената на драматичния театър „Стефан Киров“ ще бъдат показани девет пиеси. С постановката „Квадрат“ ще гостуват и актьори от Държавния младежки театър във Вилнюс — Литовска ССР. През първия ден ще бъде открита изложба „Театрален плакат“, ще се състои прожекция на документални филми. Всяка вечер след спектаклите в клуба на дейците на културата ще се организират дискусии на теми „Какво умее и какво не умее младият актьор“, „Какво значи театрален успех“, „За какво ни е нужен младият зрител“, „Младите и театърът“ и други.

ТВ

Понеделник, 1 февруари

ПЪРВА ПРОГРАМА

17,20 — Днес,
17,30 — Слово на Георги Петров — председател на Националния комитет за трезвеност,
17,40 — За децата: „Дружно, пионери!“ и „Пешеходецът“ — тв новела,
18,40 — Воин: „45 години от победата при Сталинград“,
19,00 — Гледица,
9,30 — Тв справочник,
19,40 — „Големите приключения на бездомното кученце“ — анимационен филм (VII епизод),
19,50 — Лека нощ, деца!
20,00 — По света и у нас,
20,30 — Актуална антена,
20,40 — Телевизионен театър. „Делото Опенхаймер“ от Хайнар Кипхарт. (I част), режисьор А. Аврамов, в ролите — Б. Луканов, К. Цонев, А. Явашев, Илия Добрев, Илия Раев, Н. Финци и др. (Премиера),
21,40 — Изберете,
21,45 — Телевизионен театър. „Делото Опенхаймер“ (II част),
22,40 — Журнал ЛИК,
23,15 — В края на деня.

ВТОРА ПРОГРАМА

18,50 — Днес,
19,00 — „Семейство Флинстоун“ — анимационен филм (XI епизод),
19,25 — Кръгозор: „Език мой...“, 19.30 — Тв курс по информатика „Бейсик“ — (II лекция),
20,00 — Курс по руски език (IX урок),
20,25 — „Хижарите“ — документален филм на СТФ „Екран“,
21,00 — Спортен екран,
21,50 — Днес,
22,00 — В услуга на стопанските ръководители,
22,15 — Студио „Х“: „Убийствата на улица „Морг“ игрален филм (Англия).

ПРОГРАМА НА СЪВЕТСКАТА ТЕЛЕВИЗИЯ

Понеделник, 1 февруари

14,30 — Новини,
14,40 — Училището на мама,
15,10 — Шри Ланка — кинопрограма,
15,45 — Новини,
15,50 — Програма на Одеската телевизионна студия,
16,50 — Училището — проблеми на преустройството,
17,20 — „От какво и защо“ — предаване за децата
17,40 — „И нека ни посрещнат у дома с любов и топлина“,
18,00 — Анимационен филм,
18,10 — „Пулс“. По пътищата на радикалната реформа,
18,40 — Днес по света,
19,00 — „Л. Н. Толстой. Последните дни“,
20,00 — Време,
20,40 — Прожектор на преустройството,
20,50 — „Октопод — 2“ — I серия (тв филм, Италия),
22,05 — Старинни руски романси. Предаване от Ленинград,
22,45 — „Ана Каренина“ — игрален филм, I серия
00,00 — Край на програмата.

Вторник, 2 февруари

ПЪРВА ПРОГРАМА

10,00 — По света и у нас,
10,20 — Тв справочник,
10,30 — За децата: Зимна приказка — концерт и „Вили и джуджетата“ — драматизация (I част),
11,10 — „Михайло Ломоносов“: „За слава на отечеството“ — тв филм (СССР), трети филм, II серия,
12,30 — Днес,
12,40 — В помощ на занятията по политическа подготовка в БНА: „Освобождението на България от турското иго — славен връх в нашата история“,
17,20 — Днес,
17,30 — За децата: „Звънче“ и „Вили и джуджетата“ — драматизация (II част),
18,30 — Народна музика: „Незаглъхваща песен“,
19,00 — Писма на зрители,
19,30 — Тв справочник,
19,40 — „Искрици“ — детски концерт,
19,50 — Лека нощ, деца!,
20,00 — По света и у нас,
20,30 — Хора на път,
20,35 — „Михайло Ломоносов“: „За слава на отечеството“ — тв филм (СССР), трети филм, III серия (последна),
21,55 — Изберете,
22,00 — Забавно-музикално предаване,
23,20 — В края на деня,
23,35 — Поезия: Траян Първанов.

ВТОРА ПРОГРАМА

18,50 — Днес,
19,00 — Кръгозор: Измерения. „Обич за бъдещето“ — Михаил Шолохов,
19,40 — Курс по английски език (XXIV урок),
20,10 — Лъч: „Глас народен“,
20,25 — „Енциклопедия на киното“ — документален филм (XI епизод),
20,55 — Музикална дъга,
21,50 — Днес,
22,00 — „Десета муза: „Хенрих IV“ — игрален филм (Италия). Режисьор — Марио Белокио; в ролите: Марчело Мастрояни, Клаудия Кардинале, Лату Шардон и др. Първо излъчване, с надписи.
21,55 — Днес по света,

Сряда, 3 февруари

ПЪРВА ПРОГРАМА

10,00 — По света и у нас,
10,20 — Тв справочник,
10,30 — За децата: „Вили и джуджетата“ — драматизация (II част) и „Трите мечета“ — анимационен филм (I епизод),
11,15 — БТ за Интервизия: „Нека е честита“... — концерт детски песни
11,35 — „Сърце“ тв филм (Италия) VI епизод,
12,30 — Днес,
17,20 — —Днес,
17,30 — За децата: „Приключения с Блазиус“ — научнофантастичен филм, и „Синеочка“ — анимационен филм,
19,00 — Икономическа политика,
19,30 — Тв справочник,
19,40 — „Ферко и Амброз“ — анимационен филм (I епизод),
19,50 — Лека нощ, деца!,
20,00 — По света и у нас,
20,30 — „Ние“ — публицистично предаване,
20,40 — „Божествените“ — музикално предаване (Италия), посветено на звездите на балета от вчера и днес,
22,15 — —Изберете,
22,20 — „Ленин — страници от живота“: „Години на тревоги и борби“ — тв филм (СССР), III част. Режисьор Виктор Лисакович, в ролята на В. И. Ленин — Николай Губенко, първо излъчване,
23,20 — В края на деня,
23,35 — Поезия: Борис Гуляшки.

ВТОРА ПРОГРАМА

18,50 — —Днес,
19,00 — „Семейство Флинстоун“ — анимационен филм (XII епизод),
19,25 — Кръгозор: „Аз и другите“ — Проблеми в развитието на личността“ (I част),
19,45 — Курс по немски език (XXIV урок),
20,05 — „Циклон“ — научнопопулярен филм,
21,00 — Световна икономика,
21,30 — Баскетбол: България—Югославия (мъже) — квалификационна среща за европейско първенство (репортаж),
21,50 — Днес,
22,00 — Адрес „4000“,
22,30 — „Далечни висини“ — тв филм (Англия—САЩ), I епизод, режисьор Питър Дъфъл, в ролите: Бен Крос, Ейми Ървинг Джон Гилгуд, Омар Шариф (първо излъчване.

Четвъртък, 4 февруари

ПЪРВА ПРОГРАМА

10,00 — По света и у нас,
10,20 — Тв справочник,
10,30 — „Звънче“ — предаване за децата,
11,10 — „Михайло Ломоносов“: „За слава на отечеството“ — тв филм (СССР), трети филм, III серия (последна),
12,30 — Днес,
16,35 — В помощ на занятията по политическа подготовка в БНА: „Освобождението на България от турско иго — славен връх в нашата история“,
17,20 — Днес,
17,30 — За децата: „Само за кукли“, „Отблизо и далеч“ и „Трите мечета“ — анимационен филм (II епизод),
18,30 — Рецитал на Ваня Костова,
19,00 — Лъч,
19,30 — Тв справочник,
19,40 — „Искрици“ — детски концерт,
19,50 — Лека нощ, деца!
20,00 — По света и у нас,
20,30 — Актуална антена,
21,00 — Телевизионен театър: „Делото Опенхаймер“ (III част),
22,15 — Изберете,
22,20 — Светът в действие: „Етиопия — по дългия път“,
23,00 — В края на деня,
23,15 — Хора на път,
23,25 — Музикално предаване на унгарската телевизия — популярни песни от Щраус, Новотни, Хамиш, Бокерини и др., аранжирани за ударни инструменти,
23,45 — Поезия: Иван Методиев.

ВТОРА ПРОГРАМА

18,30 — Тв информация за гражданите с увреден слух,
18,50 — Днес,
19,00 — „Наука и техника“,
19,30 — Кръгозор: Присъствие: „Евтимий — патриарх български“,
20,05 — Курс по френски език (XX урок),
20,35 — София — публицистично предаване,
21,00 — Младежко фолклорно предаване,
21,50 — Днес,
22,00 — „Гроздобер“ — игрален филм (ЧССР), режисьор: Хинек Бочан, участвуват: Йозеф Кемр, Мирослав Махачек, Иржина Ираскова и др., първо излъчване.

Петък, 5 февруари

ПЪРВА ПРОГРАМА

10,00 — По света и у нас,
10,20 — Тв справочник,
10.30 — За децата: „Само за кукли“, „Отблизо и далеч“ и „Трите мечета“ — анимационен филм (II епизод),
11,30 — „Далечни висини“ — тв филм (Англия — САЩ), I епизод,
12,30 — Днес,
17,20 — Днес,
17,30 — „Малявкин и неговата компания“ — детски игрален филм (I серия),
18,35 — „От дневния ред на живота“ — документален филм,
19,00 — „Младост“,
19,30 — Тв справочник,
19,40 — „Ферко и Амброз“ — анимационен филм, (II епизод),
19,50 — Лека нощ, деца!,
20,00 — Време — информационна програма на Централната съветска телевизия,
20,40 — Днес,
21,00 — „Сватбата на по-големия брат“ — игрален филм (СССР, 1985 г.), режисьор Рубен Мурдаян, в ролите: Н. Нефедев, Вл. Вихров, А. Беляк, Е. Шашкова и др. Първо излъчване

НА ТЕЛЕВИЗИОННИЯ ЕКРАН

Народно творчество: „Танците на българина“ (I предаване)

неделя, 7. II., 13,10 ч. — първа програма

От 7 февруари в продължение на десет седмици започва излъчването на телевизионната поредица „Танците на българина“. Реализирани са от редакция „Народно творчество“ при дирекция „Музика“ на Българската телевизия. В предаванията ще се представят с кратки беседи всяка неделя народните танци и народните костюми от различните фолклорни области на нашата страна. Тази интересна разходка ще запознае зрителите с цялото многообразие на фолклорните области в България: Мизия, Добруджа, Шоплука, Пиринската и Родопската фолклорна област, Тракия, Котленския и Жеравненския край.

Водещият на предаванията — професор Кирил Дженев, ще разкаже за танците, характерни за различните райони на страната, ще обясни особеностите на разнообразните танцови фрагменти, носите и костюмите, с които се отличава всяка от тях, ще представи и авторски хореографски обработки на народностна основа и съвременното им претворяване.

Беседите ще бъдат илюстрирани и с много музикално-танцови постановки и композиции в изпълнение на автентични фолклорни групи от различните региони, както и с участието на оркестъра и танцовия състав на Държавния фолклорен ансамбъл „Тракия“ — Пловдив.

ВТОРА ПРОГРАМА

18,50 — Днес,
19,00 — Да умираш за един фас“ — научнопопулярен филм,
19,30 — „Здраве“ — тв журнал,
20,00 — Култура' 88,
21,00 — Класическа музика: Творби за орган в изпълнение на з. а. на РСФСР Гари Градберг,
21,30 — Хандбал: Международен турнир „Сердика“ (мъже) — репортаж,
21,50 — Днес,
22,00 — Море,
22,30 — „Далечни висини“ — тв филм (Англия—САЩ), II епизод.

Събота, 6 февруари

ПЪРВА ПРОГРАМА

8,30 — Добро утро,
10,00 — За децата: „Малявкин и неговата компания“ — игрален филм и „Историята на халифът Щърк“ — анимационен филм,
11,35 — Светът в действие: По пътя към истината,
12,20 — Днес,
12,30 — Времена и хора — предаване за живота и дейността на Любен Каравелов,
13,20 — Естествено на нещата: „Сред индианци, лапландци и бедуини“ — научнопопулярен филм (V епизод),
13,45 — „Няма време“ — тв състезание,
14,40 — В света на изкуството: „Духът на романтизма“ (VI епизод),
15,30 — Операция „Кальф за цигулка“ — детски игрален филм,
17,00 — Днес,
17,10 — Срещи ЛИК: Марта Деянова,
18,10 — За младежта — забавно-развлекателно предаване,
18,50 — „Семейство Флинтстоун“ — анимационен филм (XI и XII епизод),
19,50 — Лека нощ, деца!,
20,00 — Панорама,
21,00 — „Обетована земя“ — тв филм (Полша), I епизод. Сценарист и режисьор Анджей Вайда; в ролите Войчех Пшоняк, Даниел Олбрихски, Ана Нехребецка и др., първо излъчване,
21,50 — Тв вариете,
22,30 — В края на деня,
22,45 — Спорт,
23,05 — Студио „Х“: „Индийската кърпа“ — тв филм (Западен Берлин 1960 г.). Режисьор Алфред Форер (първо излъчване), с надписи.

ВТОРА ПРОГРАМА

17,50 — Днес,
18,00 — Военна поща: „Сигнали в ефира“,
18,40 — Дебюти: „Човек в Космоса“ — тв филм (НРБ), режисьор Николай Акимов,
19,40 — Художествена самодейност: „Сечене на сняг“.
20,10 — Голове, метри, секунди,
21,20 — „Призвание“,
21,50 — Днес,
22,00 — Телевизионен театър: „Право на избор“ от Николай Никифоров (I част), режисьор Магда Каменова; в ролите: Стефан Данаилов, М. Димитрова, Л. Енева и др.

Неделя, 7 февруари

ПЪРВА ПРОГРАМА

8,30 — Аеробна гимнастика,
8,50 — Изберете,
9,00 — Простори: „В света на книгите“: „Приказка на XX век“; „Ден за баня“ — анимационен филм, и „Весели нотки“,
10,20 — Седем дни за вас, деца,
10,40 — Тв неделник,
12,10 — Днес,
12,30 — Бразди,
13,10 — Народно творчество: „Танците на българина“,
13,40 — „Изискано дружество — ограничена отговорност“ — игрален филм (ФРГ),
15,20 — Цирк — забавно предаване,
15,45 — „В свободния час“: среща-разговор на ученици от Националната гимназия за древни езици и култури „Константин Кирил — Философ“ с директорката на гимназията Гиргина Тончева,
16,35 — „Предизвикателствата на Чоки“ — научнофантастичен филм (Англия),VI епизод, първо излъчване,
17,00 — Атлас: Живите съкровища на Япония, (I част),
17,30 — Всяка неделя,
19,50 — Лека нощ, деца!
20,00 — По света и у нас,
20,30 — „Скъпа непозната“ — игрален филм (Франция, 1980 г.), режисьор: Моше Мизрахи. Участвуват Симон Синьоре, Жан Ротфор и др.
22,05 — Изберете,
22,10 — Забавна музика — предаване на Полската телевизия,
22,50 — В края на деня,
23,05 — Поезия,

ВТОРА ПРОГРАМА

18,40 — Днес,
18,50 — „Търся дом за гълъби“ — детски игрален филм,
20,00 — Нова българска музика,
21,30 — Голове, метри, секунди,
21,50 — Днес,
22,00 — Голове, метри, секунди.

Т

ТЕАТЪР

Народен театър „Иван Вазов“
(87-48-31)

Вторник — „Празникът“ от Н. Хайтов; сряда — „Брестският мир“ от М. Шатров; четвъртък — „Чичовци“ от Ив Вазов; петък — „Хамлет“ от У. Шекспир; събота — „Свекърва“ от А. Страшимиров; неделя — „Сребърната сватба от Ал. Мишарин (19)

Камерна сцена

Вторник — „Престъпления на сърцето“ от Б. Хенли; сряда — „Свекърва“ от А. Страшимиров; четвъртък и неделя — „Черна комедия“ от П. Шафър; петък — „Престъпления на сърцето“ от Б. Хенли събота — „Вечер“ от Ал. Дударев (19)

Софийска народна опера
(87-13-66)

Сряда — Абонаментен цикъл „Италианска опера“ — гостуване на Миоара Кортес — Румъния — „Тоска“ от Дж. Пучини; петък — „Травиата“ от Дж. Верди — премиера; събота — „Адриана Лекуврьор“ от Фр. Чилеа; неделя (11) — Клуб „Приятели на операта и балета“ — матине — видеопрожекция на оп. „Ломбардци“ от Дж. Верди — камерна зала; Лектория за средношколци „Б“ — „Травиата“ (10,30)

Държавен музикален театър „Ст. Македонски“
(44-19-79)

Вторник — „Фраскита“ от Фр. Лехар; сряда — „Циганския барон“ от И. Щраус; четвъртък — „Прекрасната Галатея“ от Фр. Супе; петък — „Една нощ във Венеция“ от И. Щраус; събота — „Монте Кристо“ от М. Льогран; неделя — „Бал в Савоя“ от П. Абрахам (19)

Държавен сатиричен театър
(87-77-41)

Понеделник, сряда, събота и неделя (премиера) — „Арсеник и стари дантели“ от Дж. Кесълринг; четвъртък — „Одисей пътува за Итака“ от К. Илиев; петък — „Ако откраднеш крак, щастлив ще бъдеш в любовта“ от Д. Фо (19)

В салона на Унгарския културен институт — бул. „Руски“ 8

Сряда — „Милост за кьоравия“ от А. Кертес; четвъртък — „Животът, макар и кратък“ от Ст. Стратиев, и „Сауна“ от Ф. Каринти; събота — „Голямото чистене“ от И. Чурка (19)

Народен театър за младежта
(88-17-53)

Вторник и неделя — „Приятна жена, цвете и северен прозорец“ от Е. Радзински — камерна зала; сряда (14,30) — „Пролет по никое време“ от П. Панчев; „Напразни усилия на любовта“ от У. Шекспир; „Двуглавият орел“ от Ж. Кокто — камерна зала; четвъртък (14,30), петък и събота (10,30) и (14,30) — „Планетата на новогодишните елхи“ по Дж. Родари — в НДК „Л. Живкова“ — зала 2; четвъртък (14,30) — „Приключения опасни, със герои сладкогласни“ от Н. Йорданов; „Крал Джон“ от Фр. Дюренмат (19); петък — „Упражнение за пет пръста“ от П. Шафър; „Неудобната квартира“ и „Оркестърът“ от В. Славкин — камерна зала; събота (19) и неделя (10) — „Копче за сън“ от В. Петров; неделя — „Архангелите не играят флипер“ от Д. Фо (19)

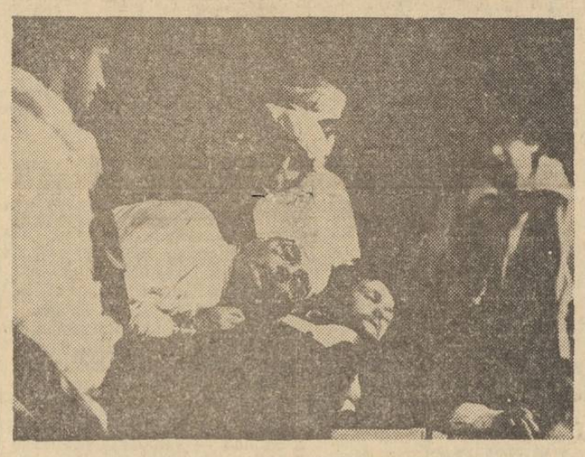

Сцена от спектакъла „Архангелите не играят флипер“

Театър на Народната армия
(87-23-03)

Вторник — „Подробности от пейзажа“ от Ст. Стратиев; сряда — „Нощно съжителство“ от М. Минков; четвъртък — „Явява се разносвачът на лед“ от Ю. О'Нийл; петък — „Прозорецът“ от К. Илиев; събота — „Диктатура на съвестта“ от М. Шатров; неделя — „Вуйчо Ваньо“ от А. П. Чехов (19)

Драматичен театър „София“
Голям салон
(44-24-85)

Вторник — „Морето“ от Е. Бонд; сряда — „Когато гръм удари, как ехото заглъхва“ от П. К. Яворов; четвъртък — „Най-късно до шест“ от М. Перие; петък — „Човекоядката“ от Ив. Радоев; събота — „Имен ден“ от А. Кертес; неделя — „Игра на Едип“ от Ол. Данек (19)

Драматичен театър „Сълза и смях“
(87-58-95)

Вторник — „Дом в небесата“ от И. Хубач; сряда — „Странната мисис Савидж“ от Дж. Патрик; четвъртък — „Бунарът“ от П. Маринков; петък — „Чер хайвер и леща“ от Дж. Скарначи; събота — „Укротяване на опърничавата“ от У. Шекспир; неделя — „Вижте кой идва“ от В. Аро (19)

Сцена „Фоайе“

Вторник и четвъртък — „Око под наем“ от П. Шафър (21,30); събота — „Нещо като Аляска“, и „Любовникът“ от Х. Пинтър (16)

Театър „199“
(87-85-33)

Понеделник (19,30) и събота (16) — „Може би... авантюра“ от Р. Москова; вторник и събота — „Последната нощ на Сократ“ от Ст. Цанев; сряда — „Сара Бернар“ от Дж. Мърел; четвъртък — „Посещение на млада дама“ от Зд. Подскалски; петък — „Черни очи за случайни срещи“ от Л. Пеевски; неделя — „Нерви за любов“ от К. Топалов (16, 19,30)

Център за театрално-артистични прояви

Сцена „Възраждане“ бул. „Д. Благоев“ 2 (стария хан)
(52-28-97)

Вторник — „Соната за Петя Дубарова“ от В. Андреев; четвъртък — „Непознатата по тротоара“ от Б. Райнов; петък — „Съдбата на човека“ по М. Шолохов; събота — „Девойката, която ми постла легло“ от Р. Бърнс (19)

Кафе-театър „Витоша“
(62-41-51, вътр. 634)

Петък — „Как да управляваш жена си“ от Дж. Флетчър (19)

Кафе-театър „София“
(87-88-21, вътр. 397)

Неделя — „24 часа от живота на една жена“ от Ст. Цвайг (18,30)

Учебен театър при ВИТИЗ „Кр. Сарафов“
(88-42-14)

Вторник и събота — „Антоний и Клеопатра“ от У. Шекспир; четвъртък — „Сердарът“ от Г. Пърличев; неделя — „Доходно място“ от А. Островски — премиера (19)

Учебен куклен театър при ВИТИЗ „Кр. Сарафов“ ул. „Ст. Караджа“ 20

Сряда — „Буратино“ от Е. Борисова (14); четвъртък — „На смях“ по В. Петров; петък — „Бивалици-небивалици“ от Ю. Огнянова; събота — „А ла комедия дел арте“ от И. Наги (19)

Централен куклен театър на ул. „Гурко“ 14
(88-54-16)

Петък — „Хитър Петър“ от М. Минков (19); събота (10, 11,30) — „Палечка“ по Х. Кр. Андерсен; Отдел за младежи и възрастни — „Рагаца“ от Ст. Стратиев (16, 19); неделя — „Ето какво се случи“ от М. Минков (10, 11.30)

В салона на жк „Вл. Заимов“
(44-14-24)

Събота — „Бяла приказка“ от В. Петров; неделя — „Приказка за ленивия крал“ от В. Шръопфер (10, 11,30)

К

КИНО

Сердика (43-17-97) — Амадеус — 10, 14, 17, 20

Д. Благоев (87-07-07) — Хроника на една предизвестена смърт — 10, 13,45, 16, 18,15, 20,30

Филм от Световната кинопанорама — София'87.

Френско-италианска продукция, изградена по едноименния роман на Габриел Гарсия Маркес. Сценаристи Франческо Рози и Тонино Гуера, режисьор Франческо Рози, оператор Паскуалино де Сантис; композитор Пиеро Пичони. В ролите: Рупърт Еверет, Орнела Мути, Джан—Мария Волонте, Антони Делон, Ирене Папас и други.

Сюжетът на филма е свързан с разследването на убийство. „Моята тема винаги е била разобличението на жестокостта и насилието — споделя Рози, — които са резултат от определено развитие на обществото. Аз протестирам не толкова против физическото насилие, колкото против морала, който го поражда.“

София (83-11-73) — Хроника на една предизвестена смърт — 10, 14, 16,10, 18,20, 20,30

Ц. Церковски (83-56-46) — Вчера — 10, 14, 16, 18, 20

Малък салон (83-56-46) — Извънземното — 10,30, 13, 15, 17, 19

Македония (87-41-81) — Покаяние — 10, 13, 16, 19

Москва (87-31-78) — Очна ставка — 10, 13, 15, 17, 19, 21

Съветски игрален филм. Сценаристи Алексей Леонтиев и Валерий Кремньов, режисьор Валерий Кремньов, оператор Владимир Нахабцев. В ролите Елена Сафонова, Николай Караченцов, Людмила Полякова и други.

Филм с криминален сюжет, в който се търси извършителят на сериозно престъпление.

Мл. гвардия (87-28-77) — Покаяние — 10, 14, 17, 20

Славейков (88-02-42) — Вчера — 10, 14, 16, 18, 20

Изток (72-50-50) — Хроника на една предизвестена смърт — 10, 14, 16,10, 18,20, 20,30

Севастопол (83-22-61) — Дъни Крокодила — 10, 13, 15, 17, 19, 21

Предпремиерно кино „Левски“ (44-35-55) — Ако можеш забрави — 10, 13, 15, 17, 19

Студийно кино „Витоша“ (88-58-78) — Смъртта на Марио Ричи — 10, 14, 16, 18, 20

П. Берон (52-23-67) — Хроника на една предизвестена смърт — 10, 14, 16, 18, 20

Влайкова (44-27-11) — Неочаквана среща — 10; Вчера — 14, 16, 18, 20

Виетнамски игрален филм. Сценарист и режисьор Нгуен Ван Чунг, оператори Чан Динх Лъу, Ле Тханх Тиен, Фан Ван Зу. В ролите Тхию Лиен, Роберт Хай, Фуонг Фиен и други.

Филм, който напомня за позорната американска агресия във Виетнам. По време на войната виетнамска лекарка спасява ранен противников войник, който след години среща своята спасителка и прави равносметка на миналото си.

Ив. Вазов (52-51-98) — Вчера — 10, 14, 16, 18, 20

Култура (87-95-66) — Детски сбирки — 10; Български документален филм „Деветте крачки“ — 16, 17, 18, 19; Бони и Клайд по италиански — 20

Глобус (88-42-50) — Африканеца — 10; Нощите на Кабирия — 14; Бялата стая 16; Хроника на една предизвестена смърт — 18; Балът — 20

Ас. Златаров (31-90-90) — Бойното изкуство на Шао Лин — 10, 13,30, 15,30, 17,30, 19,30

Красно село (56-10-29) — Дъни Крокодила — 10, 14, 16, 18, 20

Централна гара (843-24-63) — Любовна магия — 17, 19

Аврора (22-98-42) — Какво става докторе (5—7. II.) — 17 19

Хр. Ботев (45-10-86) — Очна ставка (5—7. II.) — 13, 15, 17, 19

Х. Димитър (45-12-96) — Мона Лиза (1—3. II.); Злият дух от бутилката (5—7. II) — 17, 19

Княжево (57-10-85) — Пейзаж с мебели (1—2. II.); Любовна магия (5—7. II.) — 17, 19

Горна баня (57-72-66) — Любовна магия (1—3. II.); Пейзаж с мебели (5—7. II.) — 17, 19

Студентски общежития блок 13 (66-81-37) — Очна ставка (1—3. II.) — 19, 21; Доносникът (5—7. II.) — 17, 19, 21

Кадър от филма „Очна ставка“

Кирил и Методий (22-37-45) — Ужилване II с. (1—4. II.); Злият дух от бутилката (6—7. II.) — 17, 19

Професъюзен дом на културата Гара Искър (76-81-96) — Злият дух от бутилката; Мона Лиза

Г. С. Раковски — Очна ставка (6. II.)

Бояна — Мона Лиза (1. II.); Очна ставка (4. II.) — 18,30

Светлина (58-20-33) — Злият дух от бутилката (1—3. II.); Ужилване II с. (5—7. II.) — 16,30, 18,30

Урвич (59-50-11) — Мона Лиза — 10, 14, 16, 18, 20

Младост — Ах, Карол (5—7. II.) — 13, 15, 17, 19

Банкя — Вчера (1—3. II.); Очна ставка (5—7. II.) — 17, 19

ВИИ „К. Маркс“ — Ще се видим в понеделник (7. II.) — 13, 15, 17, 19

НДК „ЛЮДМИЛА ЖИВКОВА“

ПОНЕДЕЛНИК — „Изберете... избрахме“ — забавен детски спектакъл с участие то на Петя Буюклиева, Тончо Русев, Александър Бетов и ВИГ „Феротон“, второ издание (зала 3 — 14,30 ч.); „Аз питам!“ — поетичен спектакъл по стихове на Стефан Цанев, музика: Николай Гяуков (младежки клуб — 19 ч.).

ВТОРНИК — „Изберете... избрахме“ — забавен детски спектакъл (зала 3 — 10,30 ч.); „Кълбовидна мълния“ — драматична комедия от Иван Радоев, режисьор Крикор Азарян (младежки клуб — 19 ч.).

СРЯДА — Театър „Движение“ — „Капричиос“ — пантомимен спектакъл по Волфганг Борхерт. Сценарий, хореография и постановка на Вельо Горанов (зала 2 — 19 ч.).

ЧЕТВЪРТЪК — „Планетата на новогодишните елхи“ — детска пиеса по Джани Родари, режисьор Андрей Аврамов (зала 2 — 14,30 ч.); „Честен кръст“ — музикално-поетичен спектакъл по стихове на Борис Христов и музика на Юри Ступел (зала 9 — 19 ч.).

ПЕТЪК — „Планетата на новогодишните елхи“ — детска пиеса по Джани Родари (зала 2 — 10,30 и 14,30 ч.); „Дневна любов“ — шоу-спектакъл с участието на Йордан Кадумова (младежки клуб) — 19 ч.).

СЪБОТА — „Планетата на новогодишните елхи“ — детска пиеса по Джани Родари (зала 2 — 10,30 и 14,30 ч.); „Пътят към Мека“ — пиеса от Атъл Фугард, постановка Младен Киселов (младежки клуб — 19 ч.).

ИЗЛОЖБИ

През седмицата се откриват изложбите:

В галерията на ул. „Г. С. Раковски“ 125
ИВАН ГАЗДОВ — графика, рисунки, плакат — 5. II от 18 ч.

Фоайе на ДТ „София“
ВАЛЕРИ ПОЩАЛОВ — плакат — 5. II от 18 ч.

Продължават изложбите на:

В галерията на ул. „Шипка“ 6
ЗДРАВКО АЛЕКСАНДРОВ — живопис — I етаж — до 16. II
ДИЛО ДИЛОВ — живопис — II етаж — до 16. II
НИКОЛА НИКОЛОВ — приложна графика — IV етаж — до 7 II
ИВАН Б. ИВАНОВ — живопис — партер — до 25. II

В галерията на ул. „Г. С. Раковски“ 125
ГЕОРГИ БОЖКОВ — живопис — до 3. II

В галерията на бул. „Руски“ 6
МАРИЯ ДУХТЕВА — до 17. II.

НОВО ИЗДАНИЕ

Излезе от печат брой 1 от новото издание за литература, изкуство и култура „Литературна академия“. То има характер на алманах и ще представя литературното творчество на най-младите — студентската младеж. Освен това „Литературна академия“ ще публикува критични статии из областта на културата и изкуството. Във всяка книжка на новото издание широко ще бъдат застъпени и жанровете на хумора и сатирата.

БАЛКАНТОН

ВСА 12038

Преди около 90 години в Лондон се състоя премиерата на Концерт за виолончело и оркестър на Антонин Дворжак под диригентството на самия автор.

Тази творба и до денднешен остава сред класическите концерти за виолончело и не напуска залите в света. Сега „Балкантон“ представя на любителите на музиката плоча със запис в изпълнение на изтъкнатия наш виолончелист Анатоли Кръстев. Носител на отличия, Кръстев гостува като солист на различни оркестри,изнася рецитали с камерна музика, участвува с голям успех на много международни фестивали. Неговите турнета в Англия, Белгия, ГДР, Полша, СССР, Турция, УНР, ФРГ, Холандия, ЧССР и др., са оценени високо от музикалната критика.

Записът е направен с Пловдивската филхармония под диригентството на Георги Димитров.

КОНЦЕРТИ

Национален преглед „НОВА БЪЛГАРСКА МУЗИКА'88“
Зала „България“

ПОНЕДЕЛНИК, 19,30 ч. — смесен концерт — оркестър „Симфонията“ на БТР, диригент Камен Големинов, Смесен хор на БТР, диригент Михаил Милков. Солисти: Нева Кръстева, Стефан Далчев (орган), Албена Кехлибарева (мецосопран). В програмата: Александър Попов, Божидар Спасов, Евгени Чешмеджиев, Нева Кръстева, Тодор Попов.

ВТОРНИК, 19,30 ч. — Софийска филхармония, диригент Иван Кожухаров, солист Здравко Йорданов (виолончело). В програмата: Александър Райчев, Димитър Христов, Марин Големинов, Симеон Пиронков.

НДК „Людмила Живкова“

СЪБОТА, 19,30 ч. — Дни на културата на ГДР у нас: „Кройцхор“ — хор на мом четата от Дрезден. Диригент проф. Мартин Флеминг. В програмата: Галус, Шайн, Брамс, Брукнер, Хаслер, Донат, Шуберт, Менделсон.

ВРЕМЕТО

Днес времето ще се задържи предимно облачно и на места в североизточната половина от страната ще превалява сняг. Ще продължи да духа умерен, а в Дунавската равнина и по Черноморието и силен северозападен вятър. Максимални температури между минус 2 и плюс 3 градуса, в София около 2 градуса.

Изгледи за вторник: Вятърът ще отслабне и облачността ще намалее. Минималните температури ще бъдат между минус 4 и плюс 1 градус, на места в Северна България до минус 10. Максималните ще бъдат между минус 1 и плюс 4, в североизточните райони до минус 3 градуса.

Изгледи за сряда: Ще се заоблачи от запад и на места ще превали предимно сняг. Слабо повишение на температурите.

На 1 февруари

Слънцето изгрява в 7,42 ч. и залязва в 17,39 ч. Продължителността на деня е 9,57 часа

Луната изгрява в 16,07 ч. и залязва на 2 февруари в 7,46 часа. Фаза — един ден преди пълнолуние.

Най-ниската температура в София на този ден е била измерена през 1891 г. — минус 17,4 градуса, а най-високата през 1908 г. — 13,8 градуса.

Дежурен редактор на броя Петър БОЧУКОВ

Дежурен секретар Георги ГРЪМЕНОВ

Температурите в 14 часа на 31 януари

В някои столици и други градове

София — 4, Москва — минус 15, Ленинград — минус 11, Киев — минус 12, Сиктивкар — минус 19, Букурещ — 0, Белград — 6, Будапеща — 6, Берлин — 6, Бон — 5, Прага — 3, Варшава — минус 6, Виена — 6, Атина — 14, Рим — 10, Анкара — 8, Стокхолм — минус 2, Хелзинки — минус 8, Осло — минус 5, Лондон — 7, Париж — 6, Мадрид — 10, Алжир — 18, Тунис — 16 градуса.

„ПРОЛЕТАРИИ ОТ ВСИЧКИ СТРАНИ СЪЕДИНЯВАЙТЕ СЕ!
РАБОТНИЧЕСКО ДЕЛО
ОРГАН НА ЦЕНТРАЛНИЯ КОМИТЕТ НА БЪЛГАРСКАТА КОМУНИСТИЧЕСКА ПАРТИЯ

РЕДАКЦИОННА КОЛЕГИЯ

Главен редактор Радослав РАДЕВ

Ангел БОНЕВ, Генчо АРАБАДЖИЕВ — първи зам.-главен редактор, Генчо БОШНАКОВ — зам.-главен редактор, Георги ТАМБУЕВ, Георги ТОДОРЧЕВ, Горан ГОТЕВ — зам.-главен редактор, Димитър ДЕЛИЙСКИ — зам.-главен редактор, Иван АНГЕЛОВ, Силвестър МИЛЧЕВ — зам.-главен редактор, Станислав ДРУМЕШКИ, Степан ЕРАМЯН — отговорен секретар, Юрий ПОПОВ

АДРЕС НА РЕДАКЦИЯТА

1000 София, бул. „В. И. Ленин“ 47. Телефонна централа за връзка с всички звена на редакцията — № 43-431. Директно избиране на вътрешни номера — тел. 71-41. Приемна на в. „Работническо дело“ — бул. „В. И. Ленин“ 47, тел. 43-431. Телекс 547

Държавна печатница „Димитър Благоев“ 21100