ХОТО, ХҮДӨӨГЭЙ ҺОНИН

ПРОФИЛАКТОРИ БАРИБА

Далахайн сомоной Соведэй харьяата газар дээрэ Сагаан-Уһан гэжэ аршаан булаг билтаржа байдаг. Тэндэ, үзэсхэлэн һайхан байгаалитай газарта, «Маяк» колхоз үнгэрһэн жэлдэ профилактори барижа, ажалшадаа амаруулха арга боломжотой болоһон юм. Мүн эндэ ондоо тээһээшье ерэһэн зон амарха аргатай. 24 хоногой путёвкын үнэ сэн 90 түхэригтэ юм.

Иигэһээр дулаанай хаһа орожо, сэбэр агаарта, эмтэй домтой аршаан булагай эрьедэ амарха дуратайшуул таһалдахаяа болихонь гээшэл даа. Колхозой профилакториин хүдэлмэрилэгшэд амархаяа ерэгшэдые углөө, мүнөөгүй угтажа абахаар түгэс бэлэн болонхой.

Аршаан булагай профилакторие даагшаар Ц. Укоева томилогдонхой. Урдань тэрэ колхозой отделение эрхилэгшээр удаан саг соо хүдэлжэ, пенсидэ гараһан байгаа. Тиигэбэшье олоной хэрэгэй түлөө оролдожо ябадаг нүхэр Укоев тус профилактори даажа абахадаа, амарагшадые здеэ хоолоор, унтаха оро дэбисхэрээр хүсэд хангахын тулада ехэ оролдолго гаргана.

Ж. ЮБУХАЕВ.

Түнхэнэй район.

ХҮНДЭТЭ НЭРЭ ЗЭРГЭ

1989—1990 онуудай һуралсалай жэлдэ Захааминай районой һургуулинуудта хүдэлжэ байһан багшанарай аттестациин дүнгүүд һаяшаг гаргагдаба. Энэ жэлэй аттестациин дүнгүүдээр «Багша-методист» гэһэн хүндэтэ нэрэ зэргэ Закаменск хотын 1-дэхи дунда һургуулиин багша Н. Д. Крицкаяда, 2-дохи һургуулиин В. Н. Барышевада, О. А. Жаркойдо, Шара-Азаргын дунда һургуулиин А. Ж. Доноевто олгогдоо.

«Ахалагша багша» гэһэн нэрэ зэргэ 11 багшанарта, тэрэ тоодо Цахирай интернат-һургуулиин багшанар Д. Б. Хубриковада, В. Е. Гармаевада, Үлэгшэнэй дунда һургуулиин —Ц. Ц. Очировада, Хуртагын —В. Д. Цыбиковада, Дүтэлүүрэй—Л. Д. Ринчиновада, С. Б. Базаровада болон бусадта олгогдоһон байха юм. Михайловкын хамһабариин һургуулиин Г. Ж. Нанзанова «Хүмүүжүүлэгшэ-методист», Утаатын Р. Б. Эрдынеева «Ахалагша пионервожата-методист», Холтоһоной С. Б. Гыргеев «Сэрэгэй ахалагша хүтэлбэрилэгшэ» гэһэн хүндэтэ нэрэ зэргэнүүдтэ хүртөө.

Эрдэм мэдэсэ һайнтай, бэлиг ехэтэй байһан багшанарта ажалдаа үшөө ехэ амжалтануудые түйлахыень, бүри үндэр нэрэ зэргэнүүдтэ хүртэхыень хүсэе.

М. ГОНЧИКОВ,
манай корр.

ҮХИБҮҮД ҺАЙНДЭРЛЭБЭ

Баргажанай хүүгэдэй саадуудта, хүүгэдые хамгаалха уласхоорондын үдэртэ зорюулагдаһан һайндэр ехэ һонирхолтойгоор, хадуугдажа абамаар үнгэрбэ. Жэшээнь, Баргажан һууринай «Уляангирхан» гэһэн хүүгэдэй хоёрдохи саадай бэлэдхэлэй бүлэгэй үхибүүд багуудые, костюмуудые бэлдэжэ, элдэбын онтохонууд сооһоо хэһэгүүдые зүжэглэн харуулба. Энэ һайндэрөө тэдэнэр «Наадан ба шог» гэжэ нэрлэһэн байна. Тус саадай үхибүүд өөрынгөө зүжэгтэ, хүршэнэрөө, 1-дэхи саадай үхибүүдые уриһан байха юм.

И. БАДМАЕВА.

ҺҮМЭ ЗАҺАБАРИЛАГДАХАНЬ

Һая Творогово һууринда арадай эрдэм һуралсалай зургаануудай экономикын ба соёлой үдэрнүүд үнгэргэгдэжэ, түгэсхэлэй наадан үнгэргэгдэбэ. Эндэ Колесовой хүүгэдэй саадай, Степнодворецкэ найман жэлэй һургуулиин, Шигаевын дунда һургуулиин коллективүүд эдэбхитэйгээр хабаадаа гэжэ тэмдэглэе.

Эндэ суглуулагдаһан мүнгэн Творогово һууринда оршодог Богородицка-Казанска һүмын счёдто дамжуулагдаһан байхэ. Энэ гайхамшагта һүмэ һэльбэн шэнэлэгдэхэ болоһоор үнинэй. Хүршэ һууринуудай зоной тус счёдто мүнгэ дамжуулжа, түүхэтэ һүмые һэргээхэ хэрэгтэ хамһалсажа байһаниинь һайшаалтай.

манай корр.

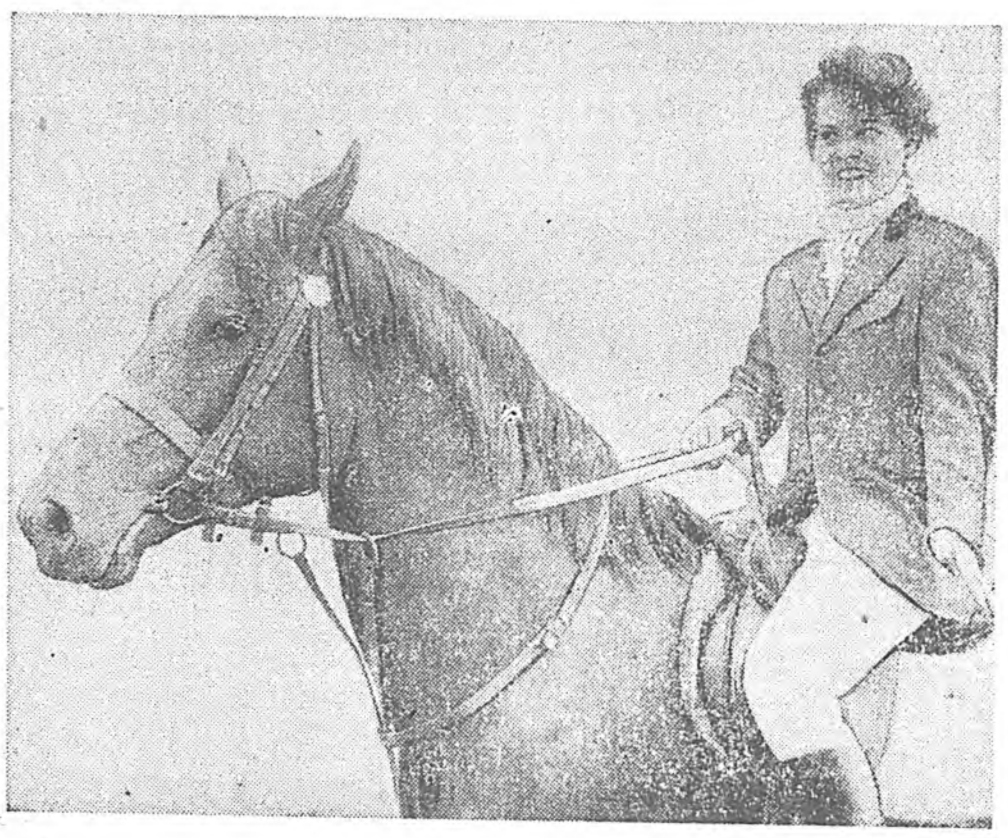

ХАТАРШАЛ ЮМ ДАА ХҮЛЭГҮҮДНАЙ

— Ехэ урилдаанай болохын урда тээ хүлэгүүд, эмнигүүдээ һорижо, эгээл хатарша, гүйгөөшэнүүдыень тодоруулхын тулада оролдожо байнхайбди. Юуб гэхэдэ, манайда зонын түрүү һуури эзэлхын түлөө мүрысөөн болохонь ха юм,— гэжэ ипподромой директор Ц. Ц. Ринчинов хөөрэнэ.

Жэл бүри үнгэргэгдэжэ байдаг зонын энэ мүрысөөндэ манай республикын хурдан хүлэгүүд хэдэн жэлэй туршада түрүү һуури эзэлжэ гараа юм. Илангаяа моридые һоридог жолоошод Николай Тимофеев, Фёдор Добосов, Пётр Болдохонов, Олег Вислов, Эльвира Акулова, Виктория Кочетова, Ольга Кухаренко болон бусад эсэхэ сусахые мэдэнгүй дааҗа абаһан эмнигүүдээ һоридог юм.

Эдэнэрэй дундаһаа Кузнецовой, Болдохоновой, Добосовой һургаһан эмнигүүд урилдаанай зүргэ дээрэ эзэлжээлжэ байгаад, түрүү һууринуудые эзэлжэ, республикын предприяти, эмхи зургаануудай, колхоз, совхозуудай табиһан олон тоото шан бэлэгүүдтэ хүртэдэг заншалтай. Жэшээнь, байгша оной урилдаанай хаһын нээгдэһэндэ зорюулагдаһан мүрысөөндэ болоходо, Николай Тимофеевэй һургаһан Проба, Вольный нэрэтэй морид эрхимлэжэ гараа һэн.

Мүн районуудһаа асарагдаһан хатарша хүлэгүүдэй дундаһаа Мухар-Шэбэрэй районой Ленинэй нэрэмжэтэ колхозой Злак гэжэ нэрэтэй сагаан азарга түрүүлээ бэлэй. Энэ азаргые тус ажахын үнинэй моришон Бурдуковский һургаһан, жолоодоһон байна. Тиихэдэ Загарайн районой Хүрбын ОПХ-гай Бедовый, Мухар-Шэбэрэй районой «Эрдэм» совхозой Проба, Тарбагатайн районой «Маяк» колхозой Черганок болон бусад ажахынуудай морид ехэ урилдаанда һайн бэлэдхэлтэй гээд тодорно.

— Сибирь болон Алас-Дурна зүгэй зонын түрүү һуури эзэлхын түлөө урилдаан байгша оной июлиин 22-һоо 24 болотор үнгэргэгдэхөөр хараалагдана. Хатарша хүлэгүүдэй урилдаанда 8 командын морид хабаадаха юм. Айлшадай дунда Тувын АССР-эй, Красноярска, Приморско, Хабаровска хизаарнуудай, Эрхүүгэй, Шэтын, Амарай областьнуудай команданууд ерэхээр хүлеэгдэнэ. Тиимэһээ эдэ үдэрнүүдтэ республикын ажахынуудһаа асарагдаһан хүлэгүүдые һорижо эхилэнхэйбди,— гэжэ ипподромой үйлэдбэриин таһагые даагша Д. Ж. Чердонов хөөрэнэ.

Үнгэрэгшэ амаралтын үдэр ипподром дээрэ хатарша хүлэгүүдэй дунда дахинаа урилдаан үнгэргэгдэжэ, хотын ажалшадай онсо һонирхол татаа. Долоо дахин үнгэргэгдэһэн урилдаанда гуша гаран хүлэгүүд хабаадуулагдажа, 1600, 1000 метрэй зайнуудта хурдан сүлхөөэ туршаа һэн. Эндэ Мухар-Шэбэрэй районой «Эрдэм» совхозой Заботливый, мүн тус районой Ленинэй нэрэмжэтэ колхозой Фреза, Ивалгын районой «Байгал» гэжэ һуралсалай ажахын Букет, Зарисовка, Кабанскын районой «Байкальский» ОПХ-гай Вишня, ипподромой Пассаж гэжэ нэрэтэй морид һайн саг харуулжа ерэһэн байха юм.

Мүнөөдэр ипподром дээрэ гурбадахи урилдаан болохоор хараалагдаба. Мүрысөөндэ хабаадагшад гансашье хүлэгүүдэй хурдые туршаха бэшэ, мүн суглараагшадай дунда һонирхол татадаг казах арадай «Кыз-Куу» наада үнгэргэхөөр хараална.

Б. ЦЫРЕМПИЛОВ.

ЗУРАГУУД ДЭЭРЭ: 1. Бэрхэшээлнүүдые дабалгаар түрүү һуури эзэлһэн спортын 1-дэхи разрядай спортсменка Эльвира Акулова. 2. Бэрхэшээлнүүдые дабалга.

Авторай фото.

ТЕЛЕВИДЕНИ

ИЮНИИН 4-һөө 10 ХҮРЭТЭР

ПОНЕДЕЛЬНИК, 4

НЭГЭДЭХИ ПРОГРАММА

Москва. 7.30—«120 минута». 9.35—«А Чехову верить нужно»— баримтата фильм. 10.05—Туркестанай Улаан тугта сэрэгэй округой дуу, хатарай ансамблиин концерт. 10.25—«Больница на окраине города» —20 серитэй уран һайханай фильм. 1-дэхи, 2-дохи сери. 12.10—Мультфильм. 12.30—«Ан амжтадай аймагта». 13.30—Время. 17.15—«Ород дуун зэдэлгэ». 17.30—Хүүгэдтэ дамжуулга. 18.30—Бидэ ба экономико. 19.30—Время. 20.00—Мультфильм. 20.25—«Больница на окраине города»—20 серитэй уран һайханай фильм. 3-дахи, 4-дэхи сери. 22.00—Время. 22.30—Дэлхэйн һониной дээжэһээ. 23.30—Соносхолнууд, мэдээсэлнүүд. 23.35—Литературно-уран һайханай «Үгэ» программа. 01.35—Шэнэ һонин.

ХОЁРДОХИ ПРОГРАММА

Москва. 9.00 — Үглөөнэй гимнастика. 9.15—«Как я был вундеркиндом» — үхибүүдтэ фильм. 1-дэхи сери. 10.20 — «Булагууд». 10.50—«Да здравствует женщина»—баримтата фильм. 11.10—Р. Штраус. «Дон Жуан»—симфоническа поэмэ. 11.30—Мультфильм. 11.50 — «Путь к последнему приюту» —баримтата фильм. 12.20 — «Сердце мое ларец, и положена в него радость» гэһэн дамжуулга. **Улаан-Үдэ.** 17.00 — «Белы ли пятна истории»—баримтата фильм. 18.. 19.00—«Элүүр энхэ байлга». 19.35—«Ая-ганга» — ... (буряадаар). 20.10 — ... Шихановай дурасхаалда ... тадахи уншалгануд. ... Соносхолнууд. Москва. ... —«Амгалан нойрсогты, багашуул!» 21.15 — «Без ... и упрека»—баримтата ... 21.35—Соносхолнууд, ... сэлнүүд. 21.40—Волейбол. дэлхэйн лигын түрүү ... эзэлхын түлөө мүрысөөн. ... шүүл. СССР-эй ба Японой ... луулагдамал командануд. 22.40—«Эхо дальнего ... —уран һайханай фильм. —Хүгжэмтэ абонемент.

ВТОРНИК, 5

НЭГЭДЭХИ ПРОГРАММА

Москва. 7.30—«120 минута». 9.35—«Асым-Ака»—баримтата фильм. 9.55—Манай студида «Антон-квартет». 10.10— «Больница на окраине города» —20 серитэй уран һайханай фильм. 3-дахи, 4-дэхи сери. 11.45—Хүгжэмтэ дамжуулга. 12.05—Мультфильм. 12.25 — Хүүгэдтэ дамжуулга. 13.25 — Соносхолнууд, мэдээсэлнүүд. 13.30—Время. 14.10—«Оршон байгыш, Газар дэлхэймнай!». 17.15—В. А. Моцарт. 39-дэхи номерой симфони. 17.50— «Приключения Электроника»— үхибүүдтэ фильм, 1-дэхи сери. «Побег», 19.00—Уласхоорондын балетнэ лагерь! 19.30— Время. 20.00—Мультфильм. 20.10—«Больница на окраине города»—20 серитэй уран һайханай фильм. 5-дахи, 6-дахи сери. 22.00—Время. 22.30— «Да, господин премьер-министр»—уран һайханай фильм. 1-дэхи фильм. (Би-би-си Великобритани). 23.10—Зохёохы ажалтанай «Пресс-клуб танилсуулна. 23.55—«Эти... три верные карты...»—уран һайханай фильм. 01.20—Шэнэ һонин.

ХОЁРДОХИ ПРОГРАММА

Москва. 9.00—Үглөөнэй гимнастика. 9.15—«Как я был вундеркиндом»—үхибүүдтэ фильм. 2-дохи сери. 10.20—Ритмическэ гимнастика. 10.50—Циркын артистнууд Ермолаевтан. 11.35 —Мультфильм. 11.55—Татарай АССР-эй Гүрэнэй дуу, хатарай ансамблиин концерт. 12.35— «Чужая душа» — баримтата фильм. 13.15—«Государственная граница»—уран һайханай фильм, 3-дахи фильм. «Восточный рубеж», 1-дэхи сери. Улаан-Үдэ. 17.00—Киноочерк ... Баримтата фильм, 18.. ран»—согсолбори. 18.. тиль»—бүхэсоюзна ... киножурнал. 18.55— ... 19.15—«Байгалай уязвимые ... дээрэ». 19.45—Соносхолнууд. **Москва.** 20.00 — Мэдээсэлэй программа. Забһарта— —«Амгалан нойрсогты, багашуул!»

СРЕДА, 6

НЭГЭДЭХИ ПРОГРАММА

Москва. 7.30—«120 минута». 9.35—«Из записок провинциала»—баримтата фильм. 9.55— «Артист, танай гараха ээлжэзэн». 10.20—«Больница на окраине города»—20 серитэй уран һайханай фильм. 5-дахи, 6-дахи сери. 12.05—«Эти... три верные карты...»—уран һайханай фильм. 13.30—Время. 17.15— Мультфильм. 17.25—«Приключения Электроника»—үхибүүдтэ фильм. 2-дохи сери. «Тайна шестого «Б». 18.30—Хүүгэдтэ дамжуулга. 19.30—Время. 20.00 —Уран шүлэгэй долгин дээрэ. 20.05—«Больница на окраине города»—20 серитэй уран һайханай фильм. 7-дохи, 8-дахи сери. 22.00—Время. 22.30—Соносхолнууд, мэдээсэлнүүд. 22.35—Шухала асуудалаар хөөрэлдөөн. 22.45—«Да, господин премьер-министр»—уран һайханай фильм. 2-дохи фильм. 23.15—Прагын хэбэр-90. 01.15 Шэнэ һонин.

ХОЁРДОХИ ПРОГРАММА

Москва. 9.00—Үглөөнэй гимнастика. 9.15—«Сто первый»— үхибүүдтэ фильм. 1-дэхи сери. 10.25—«Урданай аялга һайхан дуунууд». 11.10—«Мы вышли из блокадных дней»—баримтата фильм. 11.50—«В честь танца» —фильм-концерт. 12.30—Баримтата фильм. 12.40—«Государственная граница»—уран һайханай фильм. 3-дахи ... «Восточный рубеж»—2-дохи сери. **Улаан-Үдэ.** 17.00— очерк. 17.25—«Ая-ганга» ... 1987—1995 ... леальманах. 18.05—«Тур... лээз шудалнабди» (буряадаар) 18.45—Байгал. 19.05— ... 45 жэлдэ. Борсоевой ... бэшэһэн дневнигүүд. 19.. носхолнууд. Москва. ... Мэдээсэлэй программа ... һартань—21.00—«Амгалан нойрсогты, багашуул!»

ЧЕТВЕРГ, 7

НЭГЭДЭХИ ПРОГРАММА

Москва. 7.30—«120 минута». 9.30—«Красный Ян» — «Эсэгэ ороноо хамгаалгын Агуухэ дайнай жэлнүүдтэ Арктика соогуур эшаа зөөлгэдэ хабаадаһан Британиин моряк Ян Хайгедэй хуби заяан тухай. 9.50—Дуунай-инструментальна «Радуница» ансамблиин концерт. 10.10— Эрдэм дэлгэрүүлгын фильм. 10.30—«Больница на окраине города»—20 серитэй уран һайханай фильм. 7-дохи, 8-дахи сери. 12.25—Хүүгэдтэ дамжуулга. 13.25—Мэдээсэлнүүд, соносхолнууд. 13.30—Время. 17.15—«Хэргын аюулгүй байдалые сахиха талаар телерадиопрограммануудай бүхэсоюзна I конкурсын шанда хүртэгшэд» гэһэн дамжуулга. 17.35—«Приключения Электроника»—үхибүүдтэ фильм. 3-дахи сери. «Мальчик с собакой». 18.40— «16-тай ба тэрээнһээ дээшэ наһатайшуулда». 19.30—Время. 20.00—«Больница на окраине города»—20 серитэй уран һайханай фильм. 9-дэхи, 10-дахи сери. 22.00—Время. 22.30—Шухала асуудалаар хөөрэлдөөн. 22.40—«Да, господин премьер-министр»—уран һайханай фильм. 23.10—Оперодо дуратайшуулай клуб. 00.20—Останкинадахи концертнэ студида Илья Глазуновтой уулзалга. 01.50—Шэнэ һонин.

ХОЁРДОХИ ПРОГРАММА

Москва. 9.00—Үглөөнэй гимнастика. 9.15—«Сто первый— үхибүүдтэ фильм. 2-дохи сери. 10.25—Кельнын радиогой симфоническа оркестрэй концерт. 10.55—Ритмическэ гимнастика. 11.25—Белоруссиин хүгжэмтэ фольклорой концерт. 12.00—Мультфильм. 12.20—ВЭФ заводой хүүгэдэй хореографическа коллективэй ба ... шечка» ансамблиин ... 13.05—«Государственная граница»—уран һайханай фильм. 4-дэхи фильм. «Красный песок», 1-дэхи сери. Улаан-Үдэ. ... 17.00—Баримтата фильм ... —Шэнэ һонин (буряадаар) 17.50—В. Усович. «Принцесса на горошине»—үхибүүдтэ ... ро. 18.25—«Хамар-Дабан» телеклуб. 19.05—Байгал ... —«Поэзи». Л. Тапхаев ... Соносхолнууд. Москва. ... Мэдээсэлэй программа ... һартань—21.00 — «Амгалан нойрсогты, багашуул!»

ПЯТНИЦА, 8

НЭГЭДЭХИ ПРОГРАММА

Москва. 7.30—«120 минута». 9.30—Мультфильм. 9.40—«16-тай ба тэрээнһээ дээшэ наһатайшуулда». 10.30—«Больница на окраине города»—20 серитэй уран һайханай фильм. 9-дэхи, 10-дахи сери. 12.30— «Аяншалагшадай клуб». 13.30 —Время. 17.15—Эрдэмэй һонин. 18.00—«Хэрбээ тэды хүрөө һаа...» 18.45—Эхилжэ байгаа спортсменүүдтэ чемпионуудай заабаринууд. 19.30— Время. 20.00—Уран зураагша Алексей Кузьмичай мастерской соо. 20.15—«Маята»—баримтата фильм. 20.45—Концерт. 21.05—«Больница на окраине города»—20 серитэй уран һайханай фильм. 11-дэхи сери. 22.00—Время. 22.30—Мэдээсэлнүүд, соносхолнууд. 22.35 —«Хараа бодол». 00.15—Футболоор дэлхэйн чемпионадай баярай оршон байдалда нээгдэлгэ Италиһаа дамжуулагдаха. 00.45—Хүгжэмтэ дамжуулга. 01.05—Брейн Ринг. «Хаана, хээзэ, юун болооб?». 01.40— Шэнэ һонин.

ХОЁРДОХИ ПРОГРАММА

Москва. 9.00—Үглөөнэй гимнастика. 9.15—Хани барисаанай дүхэригтэ. 10.05—«Таушен»— баримтата фильм. 10.35—«Искатели затонувшего города»— үхибүүдтэ фильм. 11.45— «Гжель, ямар хаб». 12.30—С. Рахманиновай нэрэмжэтэ бүхэсоюзна II конкурсын лауреат А. Мордов наадаха. 13.00— «Государственная граница»— уран һайханай фильм. 4-... фильм. «Красный песок» 2-дохи сери. Улаан-Үдэ. ... Баримтата фильмүүд ... Буряад ороной ... 19.00—Красноярскын ... комедиин театрай ... нууд. 19.45—Соносхолнууд. Москва. 20.00—Мэдээсэлэй программа. Забһарта ... 21.00—«Амгалан нойрсогты, багашуул!» 00.45—Футболоор дэлхэйн чемпионат. Аргентинын ба Камерунай суглуулагдамал командануд.

СУББОТО, 9

НЭГЭДЭХИ ПРОГРАММА

Москва. 7.30—«120 минута». 9.35—«Эжы, аба бидэ гурбан». 10.05—Жэлэй дүрбэн саг. Июль. 11.05—«Больница на окраине города»—20 серитэй уран һайханай фильм. 11-дэхи сери. 12.00—«Бурда моден» журнал дурадхана.. 12.30— Отелло Профацио дуулана (Итали). 13.00—Худалдаа наймаанай һонин. 13.30—Футболоор дэлхэйн чемпионат. Аргентинын ба Камерунай суглуулагдамал командануд. 19.30—Фольклорой уласхоорондын II фестиваль. 16.45— «Очевидное-невероятное» гэһэн дамжуулга. 17.45—Мультфильм. 18.05—Политическэ асуудалаар хөөрэлдөөн. 19.05— Фотоконкурс. 19.10—Уласхоорондын шэнжэлэл. 19.55— «Пришельцы» — баримтата фильм. 20.20—Александр Малининай бал. 21.30—Режиссер К. Кийскын фильмүүд. «Искатель приключений». 23.00— Время. 23.30—Киножурнал. 23.45—Футболоор дэлхэйн чемпионат. СССР-эй ба Румыниин суглуулагдамал командануд. 02.00—Карлуш Ду Карму дуулаха (Португали). 02.55— Шэнэ һонин.

ХОЁРДОХИ ПРОГРАММА

Москва. 9.00—Үглөөнэй гимнастика. 9.15—«Ожидание полковника Шалыгина»—уран һайханай фильм. 10.40—«Бразо, Альберт Лолеш!» — уран һайханай фильм. 12.15—Футболоор дэлхэйн чемпионат. Аргентинын ба Камерунай суглуулагдамал ... 13.30 — Останкинадахи концертнэ студида багша, ... зитор, ба дирижер ... Струветай уулзалга. ... «Бидэнэртэй хамта ... шэнгээр, бидэнэрһээ ... гээр хэ». 15.00—Ород ... 15.30—«Горец» ансамбль ... тарха. 16.00—«Совет России» видеоканал. 18.30—«Хэрбээ тэды хүрөө һаа...» 19.15 ... церт. 20.00—Мэдээсэлэй программа. Забһартань— «Амгалан нойрсогты, багашуул!»

ВОСКРЕСЕНИ, 10

НЭГЭДЭХИ ПРОГРАММА

Москва. 9.00—«Бултанай эрхилхэ спорт». 9.15—Ритмическэ гимнастика. 9.45—«Спортлотогой» тираж. 10.00—Эртэ үглөөнһөө, 11.00—«Эсэгэ ороной алба хэнэ». 12.00—Үглөөнэй энеэдэ зугаанай «Блиц» программа. 12.30—«Дэлхэйе тойрон». 13.30—«Элүүр энхэ байлга». 14.15—П. И. Чайковский. «Лебединое озеро». ССР Союзай ГАБТ-ын зүжэг. 16.40—Мультфильм. 17.00— Эдиршүүлдэ публицистическэ дамжуулга. 18.15—Бултанда хабаатай педагогико. 19.15— Хүдөөгэй ажал хэрэгүүд. 20.30—Татаарай АССР-эй Гүрэнэй дуу, хатарай ансамблиин концерт. 21.10—«Больница на окраине города»—20 серитэй уран һайханай фильм. 12-дохи, 13-дахи сери. 23.00— Время. 23.30—«Хэтэдээ мүнхэ зүйлнүүд тухай бодолнууд». 23.40—Евгений Нестеренкын ба СССР-эй Гостелерадиогой ород арадай инструментнүүдэй академическэ оркестрэй концерт.

ХОЁРДОХИ ПРОГРАММА

Москва. 9.00—«Зарядкада зогсогты». 9.15—«Во имя и на благо»—баримтата фильм (Минск). 9.45—Футболоор дэлхэйн чемпионат. Арабай Нэгэдэмэл Эмирадуудай ба Колумбиин суглуулагдамал командануд. 10.45—Футболоор дэлхэйн чемпионат. Италиин ба Австриин суглуулагдамал командануд. ... «Александр Невский»—баримтата фильм. 14.05—«... рилсэан»—видеоканал. ... «Совет России»—видеоканал. 20.— Уласхоорондын ... лэл. 21.05—«Амгалан нойрсогты, багашуул!» 21.20—«... жизнь»—уран һайханай ... 23.00—Время. 23.30—Уран зураашын мастерской соо. —Футболоор дэлхэйн чемпионат. США-гай ба Чехо-Словакиин суглуулагдамал командануд.

Сэнхир экран

НЭГЭДЭХИ ПРОГРАММА

МОСКВА. 9.00—«Бултанай эрхилхэ спорт». 9.15—Ритмическэ гимнастика. 9.45—«Спортлотогой» тираж. 10.00—«Эртэ үглөөнһөө». 11.00—«Эсэгэ ороной алба хэнэ». 12.00—Үглөөнэй энеэдэ нааданай дамжуулга. 12.30—«Аяншалагшадай клуб». 13.30—«Элүүр энхэ байлга». 14.15—Хүгжэмтэ киоск. 14.40—Италиин телевидениин программа. 15.45—Американ киногой хуудаһануудаар. 16.15 —«Варганная принцесса»—уран һайханай фильм. (ГДР). 17.45 —Хүдөөгэй ажалшадта дамжуулга. 19.00—Ахалагша классайхидта уран зохёолой дамжуулга. 20.15—«Больница на окраине города»— 20 серитэй уран һайханай фильм. 1-дэхи, 2-дохи сери. (Чехо-Словаки). 22.00—Время. 22.30— «Хэтэдээ мүнхэ зүйлнүүд тухай бодолнууд». 22.45—Гленн Миллер... һэрын гэрэлэй серенада». (США).

ХОЁРДОХИ ПРОГРАММА

МОСКВА. 9.00—«Зарядкада зогсогты!» 9.15—Воронежой гүрэнэй ород арадай хоорой концерт. 9.50—Мультфильм. 10.00—«...И впадает в Каспийское море»—баримтата фильм. 10.30—«Дагестанай алтан». 11.00—«Успех»—уран һайханай фильм. 12.30—«Аяншалагшадай клуб». 13.30—Теннисээр Францын нээмэл чемпионат. 14.30 —«Двадцать минут с ангелом» —уран һайханай фильм. 15.30 —«Совет Росси»—видеоканал. 18.00—Уласхоорондын шэнжэлэл. 19.00—А. Долуханянай зохёолнуудай концерт. 20.00— Акробатическа рок-н-роллоор уласхоорондын мүрысөөн 20.45—Эстрадна дамжуулга. 21.00—«Амгалан нойрсогты, багашуул! 21.15—Морин спортоор уласхоорондын мүрысөөн. 22.00—Время. 22.30—Прессклуб.

Кино, театрнуудта

Красноярский театр музыкальной комедии (в помещении театра оперы и балета

«День рождения кота Леопольда»— в 12, «Мистер Икс» — в 19.

«Дружба»

«Да здравствует Сервац!»— в 10, «Авария»—дочь мента»—в 12, 14, 16, 18-10, 20, 21-50.

«Прогресс»

Красный зал—«Ситара» (2 с.) — в 10 12-40, 15-20, 18-10, 20-50.

Зеленый зал—«Гарем Степана Гуслякова»— в 9-30, 11-30, 13-30, 15-30, 17-30, 19-30, 21-30.

«Эрдэм»

«Транти-ванти»— в 11 14, «Кащей Бессмертный»— в 9-40, 12-40, «Идеальное преступление»— в 15-40, 17-40, 19-40, 21-30.

«Родина»

«Это было у моря»— в 10, 16-40, «Авария»— дочь мента»— в 12, 14 (удл.), 18-10, 20, 21-50.

«Октябрь»

«Морской бой»— в 9-40, 15, «Белый велосипед»— в 11-10 (удл.), 13-20, 16-30, 18-10 (удл.), 20-10, «Мой муж инопланетянин»— в 21-.40.

«Зеленый»

«Идеальное преступление»—в 20.

«Восток»

«Она с метлой, он в черной шляпе»— в 13-30, «Семья»— в 15, 18, 21.

ДК «Текстильщик»

«Чаша терпения»— в 18, 20.

Видеозал «Октябрь»

Мультфильм «Потрясающее приключение мушкетеров»— в 14.

МВД-һээ МЭДЭЭСЭНЭ:

Үнгэрөөд байһан хоёр долоон хоногой туршада республика дотор 368 гэмтэ ябуулга болоһон байба. Эндэ 1 хүн алуулһан, 12 дахин алаха, һэдэлгэ гаргагдаһан, 7 эхэнэрые хүсөөр эдлэһэн, 38 ушарта хүнэй бэе хүндөөр зорюута гэмтээһэн, гүрэнэй, ниитын зөөри хулгайлһан 48 баримта элирүүлэгдэһэн, хубиин зөөри хулгайлһан 174 хүн баригдаһан, 28 ушарта автотранспорт хулгайлһан, 4 ушарта милициин хүдэлмэрилэгшэдтэ эсэргүүсэһэн байха юм.

Посольск станциин «Искра» кооперативай түрүүлэгшэ А. С. Синько майн 16-да кооперативайгаа хүдэлмэришэн Мойдуновтой гэртээ архидаһанай һүүлээр, наншалдаа үүдхээд тэрэнээ хутагаар хадхажа алаа. Мүн энэ үдэр «Визит» кооперативай хүдэлмэришэн Давыдов Г. Г. эрхэтэн Потёмкиние сээжэ руунь хутагаар дайража, больницада оруулба.

Майн 17-ной үдэшын 8 час багаар танигдаагүй гурбан хүн эрхэтэн Т. гэгшые ехээр сохиһон байна. Ягаашьегүй ябаһан хүниие зорюута сохиһон Доржиев З. Ц., Доржиев О. Ц., 10-дахи СПТУ-гай һурагша Гомбоев С. В. гэгшэд баригдаа. Заречнэ тосхоной барилгын комбинадай хүдэлмэришэн П. А. Темниковые Белецкий В. Г. гэдэһэ руунь хутагаар хадхаһан байна.

Улаан-Үдын Коллективнэ үйлсэдэхи гаражнуудай суургануудые һүниин зоргоор эбдэжэ, хулгай хэжэ ябаһан «Электромашина» заводой хүдэлмэришэд В. Н. Авдонничев, А. В. Власов хоёр милициин хүдэлмэрилэгшэдтэ баригдаба.

Һүүлэй үедэ эхэнэрнүүд, илангаяа басагад гэмтэ ябадалнуудые хэдэг болоо. Апрелиин 21-нэй һүни хуулиин наһа гүйсөөгүй Т. А. Рогова үхибүү түрэһэн аад, тэрэнээ алажа, бог шорой хаядаг нүхэн соо нюуһан байгаа. Һараһаа үлүү саг соо мүрдэлгэ хэгдэжэ, энэ муухай хэрэг элирүүлэгдэз.

Түнхэнэй районой Хэрэн тосхондо ажаһуудаг А. П. Сороковикова һогтуугаар үбгэнтэеэ хэрэлдэһэнэй һүүлээр, нүхэрөө хутагаар хадхажа алаһан байха юм. Улаан-Үдын Ключевская үйлсэдэхи хамтын байрын коридор соо һогтуу Гынсенова Т. Ц. гэжэ эхэнэрые сохилон байна.

Майн 7-ной һүни «Профсоюзник» гэжэ саад ургуулагшадай гурбан гэр сооһоо 200 түхэриг сэнтэй хубсаһа хунар хулгайлһан Разуваев О. С., Унжанов И. В., Матханов Г. В. гэгшэд баригдаа.

Майн 23-най үдэшын 11 час багаар гурбан басагад эрхэтэн Б. гэгшые сохижо айлгаад, 80 түхэригэй туфлиинь буляажа абаа. Мүрдэлгын һүүлээр хаанашье хүдэлдэггүй Я. А. Паутова, 2-дохи техническэ училищиин һурагша С. Г. Шигина, Железнодорожно техникумэй тогоошон М. А. Алексеева гэгшэд баригдаһан байна.

Үнгэрөөд байһан үе соо 84 түймэр боложо, эндэ 7 хүн наһа бараа. Илангаяа Прибайкалиин районой Еловка тосхон шадарай «Еловый», «Монолит», «Сокол» гэжэ хамтын саад ургуулагшадай 13 гэр галай аюулда ороһон байна. Шалтагааниинь гэхэдэ, «Монолит» гэжэ саад ургуулагшадай нэгэ гэшүүн газаагаа бог шорой галдаһан аад, орхижорхиһон байба. Мүнөө энэ хэрэгээр мүрдэлгэ хэгдэнэ.

Мүн энэ үе соо харгын транспортна 64 гэнэ усал болоно, 12 хүн наһа бараһан, 67-ниинь хүндөөр гэмтэһэн байха юм.

x x x

«МВД-һээ мэдээсэнэ» гэһэн статья соо Майн 8-най һүни Улаан-Үдэ хотын Куйбышевай, Борсоевой нэрэмжэтэ үйлсэнүүдэй уулзуур дээрэ ... алба хаагша Пластинин В. М. хэдэн удаа хутагаар хадхуулаһхай, больницада оруулагдаһан юм. Тэрэ эндэ наһа бараһан байгаа. Иимэ муу, муухай зэрлиг паша элирүүлхэ хэрэгтэ хараһан хүнэй байгаа һаань, дуулгахыень хэдэн удаа радио, газетээр дамжуулагдаһан, соносхогдоһон байгаа. Һайн һайхан сэдьхэлтэй ажалшадай хэдэн мэдээсэлэй һүүлээр, алууршад баригдаа. Республикын Дотоодын хэрэгүүдэй министерство энэ хэрэгые мүрдэхэ, элирүүлхэ талаар эдэбхитэйгээр хабаадалсаһан ажалшадта баяр баясхалан хүргэнэ.

Буряадай АССР-эй МВД-гэй пресс-бүлэг.

НАШ АДРЕС:
670000, УЛАН-УДЭ
ул. Каландаришвили, 23.

Телефоны редакции: редактор—2-50-96, приемная —2-54-54, зам. редактора —2-68-08, зам. редактора —2-62-62, отв. секретарь —2-50-52, секретариат —2-66-76; отделы: партийной жизни и пропаганды —2-60-91, 2-56-23; промышленности и строительства—2-61-35, агропромышленный— 2-63-86; 2-64-36; советского строительства и быта—2-69-58; культуры и школ—2-60-21, 2-57-63; информации —2-34-05; переводов —2-54-93; писем и селькоров — 2-67-81; корректорская —2-33-61; выпускающие —2-35-95; собственные корреспонденты: п. Баргузин —91-1-44, г. Северобайкальск — 35-73, п. Хоринск—55-6-99, г. Закаменск —31-61, п. Кырен —91-9-79. п. Агинское—3-40-69. Директор издательства—2-37-32, бухгалтерия —2-33-77, вахта —2-56-62.

Газета выходит 300 раз в год. Объем 2 п. л. Индекс подписки газеты 50901.

Газета отпечатана республиканской типографией Госкомиздата Бурятской АССР. Директор 2 40-45. Н-03520. Заказ № 128.