# TV program

## NAŠ IZBOR

Natali Imbrulja

### Nova filmska uloga

Natali Imbrulja će igrati glavnu ulogu u novom filmu pod nazivom "Elis". Radi se o ženi čiji je život uznemiren činjenicom da joj je sestra nestala pre dvadeset godina.

Snimaće se u Australiji a tačan datum će se utvrditi čim Natali nađe vremena u svom prebukiranom rasporedu obaveza. **T. P.**

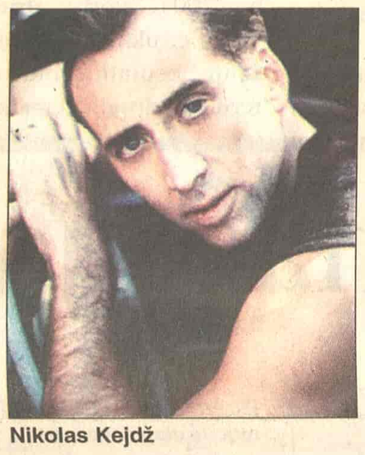

Nikolas Kejdž

### Izigran

Los Anđeles. - Jedan prestupnik zloupotrebio je i-mejl adresu poznatog američkog glumca Nikolasa Kejdža da bi slao poruke svojim poznanicima.

"Nikolas Kejdž želi da objavi da je nepoznata osoba nelegalno i lažno koristila njegovu i-mejl adresu, predstavljajući se pod njegovim imenom. Kejdž je o tome obavestio vlasti i istraga je već pokrenuta", izjavio je glumčev agent za štampu, a prenela agencija AFP.

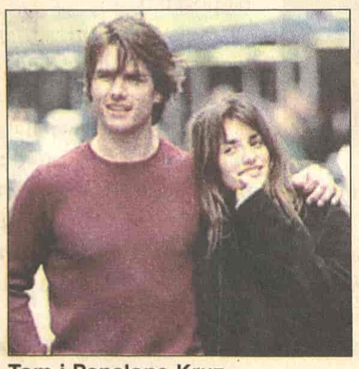

Tom i Penelope Kruz

### Podrška bivše devojke

Madrid. - Tom Kruz, koji je doputovao u Madrid radi promocije svog najnovijeg filma "Rat svetova", izveo je novu verenicu na večeru sa svojom bivšom devojkom Penelope Kruz i njenim roditeljima.

Međutim, kako navodi isti izvor, poznati glumac je povodom svoje nove verenice dobio podršku i španske glumice i njenih roditelja.

**RTS 2 10.55**

### Engleski jezik - Out in the Country

Džejn i Goran iskoristili su slobnodno vreme za sportske aktivnost i izlet do dvorca Dunđerski, koji će se naći u novom Džejninom video radu o našoj zemlji. U nastavku emisija odvodi gledaoce u Škotsku, a ljubitelji čitanja moći će da uživaju i u stranici originalnog teksta o avanturama Harija Potera...

Reditelj: Miloš Dražović. Urednik: Vinka Matijašić.

## Bez loših namera

Los Anđeles. - Pamela Anderson, jedna od zvezda televizijske serije "Čuvari plaže", bila je nedavno žrtva neobične provale - jedna obožavateljka upala je u njenu kuću ne da bi ukrala, već da bi samo dodirnula njene gaćice.

Dok je silikonska sirena Malibua, kako još zovu Pamelu, bila u kupovini, još neidentifikovana žena provalila je u njenu kuću, pretresla garderober i donje rublje poslagala po krevetu spavaće sobe.

Kada se Pamela vratila iz šopinga, zatekla je kuću ispreturanu. Na krevetu je našla , uz raširenu donje rublje, ceduljicu misteriozne obožavateljke koja je trebalo da pokaže Pameli da njene namere nisu bile loše, javio je francuski radio Evropa 1.

U poruci piše da žena koja je ostavlja nije lezbejka, ali da je želela da dodirne glumicu..

Naravno, to nimalo nije utešilo Pamelu Anderson, koja je odmah zamenila alarmni sistem u kući.

Pamela Anderson

**RTS 1**

**06.00** Vesti (svakog sata) **06.05** Jutarnji program **08.00** Jutarnji dnevnik **09.05** U zdravom telu **09.20** Kuvati srcem **09.35** Slagalica, kviz **10.05** Strani dokumentarni program **11.05 SERIJA:** Distrikt **12.00** Dnevnik 1 **12.30** Kuvati srcem **12.45 SERIJA:** Jača od sudbine **13.30** Svedok, programske akcije **14.30** Crvena linija **15.10** Sam protiv svih, kviz **16.03 SERIJA:** Bolji život **17.00** Dnevnik 1 TV NS **17.25** Šta radite, bre **17.40** Beogradska hronika **18.25** Mačor super star **18.55** Slagalica, kviz **19.30** Dnevnik 2 **20.00 SERIJA:** Bolji život **21.00** Jedna pesma - jedna želja **22.05** Ključ **23.04 SERIJA:** Odeljenje za ubistva **00.00** Dnevnik **00.15 FILM:** Džeri Megvajer

**RTS 2**

**06.00** Prelistavanje: Koncert Bobe Stefanovića **06.59** Prelistavanje: Leti, leti pesmo moja mila **07.45** Agroinfo **08.00** Program za decu **09.00** Trezor: In memoriam - Aleksandar Obrenović **10.02** Program za decu **10.11** Čika Branin orfeum **10.25** Putokaz **10.55** Engleski jezik **11.06** Mali Luvr **11.36** Moj izbor: Kosta Ristić **12.03** Koncert Kemala Gekića **12.36** Medicinski otpad, emisija iz ekologije **13.45** Kuvati srcem **14.00 FILM:** Reka bez povratka **16.00** Ovo je Srbija **17.00** Podijum: Miloš Vlalukin **17.30** Superheroji sa ostrva snova **18.00** Balkanskom ulicom **18.55 SERIJA:** Tintinove avanture **19.23** Dobro veče, deco **19.30** Dnevnik **20.05** The best of exit **21.05** Zagreb - Beograd, preko Sarajeva, TV drama **21.57** Likovna kolonija **22.30** Promovisanje pismenosti, ili zloupotreba monopola **23.00** Dokument: Restart **00.00 SERIJA:** Dosije X **00.45 FILM:** Reka bez povratka

**3K**

**08.30** Selo moje **09.30 FILM** **11.00** PR privredni raport **12.00** Skrivena kamera **13.00** Koncertni podijum **13.30** Gastronomski dnevnik **13.50** Tajm kod **14.00** Tenis: Vimbldon 2005. **19.00** PR, privredni raport **19.30** Triki kviz **19.55 SERIJA:** Ciganke **20.50** Rezervisano **21.10** Roštilj priča **22.00 SERIJA:** **22.45** Tajm kod **23.00** Čitač **00.15** 3K SMS čet

**RTV PINK**

**05.55 SERIJA:** Pozorište Reja Bredberija **06.30 SERIJA:** Pokemoni **07.00 SERIJA:** Čari **08.00 SERIJA:** Ljubav je kocka **09.00** Balkan net **10.00 SERIJA:** Srce u plamenu **11.00 SERIJA:** Nevina **12.15** Lepota, zdravlje i još ponešto **14.00 FILM:** Juče ne postoji **16.10 SERIJA:** Čari **17.00 SERIJA:** Nevina **17.50 SERIJA:** Srce u plamenu **18.45** Skrivena kamera **19.20 SERIJA:** Pokemoni **20.00 SERIJA:** Maćeha **20.55** Grand parada **22.30** Zamka **00.40 FILM:** Džejms Din: Trka sa sudbinom **02.15 FILM:** Kupoglavi **04.00** Holivudska priča

**BK**

Naslovi od 05.55 svakog sata **05.55** Budilnik **10.00** Bau bau **10.10** Konan **11.00 SERIJA:** Prosjaci i sinovi **12.00 SERIJA:** Ružna Beti **14.00 FILM** **15.55** Telefakt **16.10 SERIJA:** Prosjaci i sinovi **17.25 FILM:** Rat u zalivu **18.55** Telefakt **20.00** Bez milosti **20.15 SERIJA:** Kolibaš **21.00 FILM:** Operacija Munrejker **23.55** Telefakt **00.35** Glas Amerike

Rodžer Mur

**BK 21.00**

### Operacija Munrejker

**Pošto je američki svemirski šatl ukraden u vazduhu, tokom leta, samo Bond može da pronađe zlog genija Hjuga Draksa koji je odgovoran za to...**

**Uloge: Rodžer Mur, Luis Čajls. Režija: Luis Gilbert.**

**TV B 92**

**08.07** Sunđer Bob **08.25** Go Play **08.30** Ren i Stimpi **09.30** Proces TV **10.00** Utisak nedelje **14.10 SERIJA:** Kneginja Anastazija **15.00** Biblijske misterije **16.00 SERIJA:** Bolnica na kraju grada **17.03 SERIJA:** Vil i Grejs **17.30 SERIJA:** Dadilja **18.03 SERIJA:** Kneginja Anastazija **19.00** Sunđer Bob **19.15** Vesti B 92 **20.00** Pozovite B92 **20.30** VIN **21.00** Insajder **22.00** Vesti B 92 **22.30 SERIJA:** Dadilja **23.05 SERIJA:** Istražitelji iz Majamija **00.10 SERIJA:** Vil i Grejs **00.35** Yellow cab

**POLITIKA**

**07.00** Politikino jutro **08.00** Ordinacija **08.15** Putujmo zajedno **09.00** Zdravo je pravo **09.30 SERIJA:** Romantična opsesija **11.30** Leks medika **12.00** Zdravo je pravo **13.00** Crtani film **14.00** Auto fleš **15.00 SERIJA:** Romantična opsesija **16.00** Putujmo zajedno **17.00** Ordinacija **18.00** Pariski krug **19.00** Dan **20.00 SERIJA:** Romantična opsesija **21.00** Presing **22.30** Ikar **23.00** Dan **23.30 FILM**

**TV STUDIO B**

(Vesti na sat i pet minuta) **07.05** Beograde, dobro jutro **10.10 SERIJA:** Tim snova **11.10** Učiteljica života **12.10 SERIJA:** Najbolja mladež **13.10 FILM:** U senci zla **15.10 SERIJA:** Otkačena plavuša **15.35** Svetoskop **16.10** Beograde, dobar dan **17.15 SERIJA:** Više od doktora **18.00** Nedelja na Hipodromu **18.35** Recepti Laure Ravajoli **19.05** Vesti u 7 i 5 **19.35** Gradski dnevnik **19.52** Vesti iz sveta **20.05** Tri tačke **20.35** Pogled unazad **21.05 SERIJA:** Najbolja mladež **22.05** Vesti u 10 i 5 **22.35 SERIJA:** Otkačena plavuša **23.00 FILM:** Zla sreća

**TV ART**

**08.30** Kulinarske majstorije **10.05** Program plus **12.00** Art dokument **13.30 FILM:** Muzika za kitove **16.00** Popodne na Artu **18.10** Gde na odmor **18.30** Program plus **19.15** Priče o muzici **20.00** Art pogled **20.30** Art dokument **21.10** Srpsko srpski rečnik **22.00** Svećice i sveće **22.30 FILM:** Dodir divljih konja **00.20** Kulinarske majstorije

**STANKOM**

**09.00** Tripl Zed **10.00** SMS buđenje **13.00 SERIJA:** Nevestin veo **14.00 SERIJA:** U srcu grada **15.00 SERIJA:** Nestašne godine **16.00 SERIJA:** Snaga ljubavi **17.00** Tripl Zed **17.30** SMS randevu **19.00 SERIJA:** Nevestin veo **20.00** Za bolji kvalitet života **21.00 SERIJA:** Snaga ljubavi **22.30 SERIJA:** Nestašne godine **23.30** SMS randevu

**PALMA**

**08.10 SERIJA:** Zemlja nade **09.00** Muzika za dobro jutro **11.10** Pusti nešto narodno **12.05** Mali koncert **13.15** Pusti nešto narodno **14.00** Zabavi me **16.25** Pusti nešto narodno **17.00 SERIJA:** Zemlja nade **18.00** Muzički miks **19.00** Ćirilica **20.00** Kviz: Tragač **21.00** SMS

**TV KOŠAVA**

**09.00** Bioklinika **10.00** Od Tokija do Milvokija **10.25** Astrologos **11.00** Mirođija **12.00 SERIJA:** Sumnja **13.00** SMS džuboks **16.00** Blender **17.00** Hepi aur **17.25** Astrologos **18.05** SMS oglasi **19.05** SMS džuboks **20.05** Putovanje i banje **21.05 SERIJA:** Sumnja **22.05** SMS oglasi **23.05** SMS džuboks **24.00** Fantastik erotika **00.45** Seksi najt

**TV NOVI SAD 1**

**07.00** Jutarnji program **08.30 SERIJA:** Izlog strasti **10.05** Treće poluvreme **13.02 SERIJA:** Zaljubljenici u pučinu **14.05** Škola zdavlja **15.02 FILM:** Putovanje jednoroga, 2. deo **17.00** Dnevnik **17.30 SERIJA:** Izlog strasti **18.00** Razglednice **19.30** Dnevnik **20.00 SERIJA:** Zaljubljenici u pučinu **21.00** Središta svetskih kultura: Moskva **22.00** Dnevnik **22.20** Vojvođanske zlatne žice **00.15 FILM:** Treća generacija

**TV CG 1**

**07.00** Jutarnji program **09.30 SERIJA:** Veseljko Točkalović **10.00** Vijesti (12.00 ,14.00) **10.05** Obrazovni program **12.10 SERIJA:** Osveta ljubavi **13.00 SERIJA:** Leoneov život **14.05** Live baby live **14.35** Fokus **15.10** Meridijani **15.30** Dnevnik 1 **15.45** Obrazovni program **17.15** Lajmet **17.30 SERIJA:** Osveta ljubavi **18.30** Dokumentarni program **19.00** Ispeci pa reci **19.30** Dnevnik 2 **20.00 SERIJA:** Distrikt **20.51** AT, TV magazin **21.30** 51. bijenale u Veneciji, II dio **22.15** Porodični album **22.45** Dnevnik 3 **23.05** Meridijani **23.30 FILM:** Kao kada napolju pada kiša **01.30** Otvoreno **03.00 SERIJA:** Distrikt

**Televizije zadržavaju pravo izmene programa na dan emitovanja**

**RTS 2 14.00**

### Reka bez povratka

U ovom vesternu iz 1954. godine pored spektakularnih pejzaža vidimo i Merilin koja se prvi put pojavljuje u džinsu.

Režija: Oto Preminger

Uloge: Robert Mičam, Rori Kalhoun, Tomi Retig...

Merilin Monro

**RTS 1 00.15**

### Džeri Megvajer

Džeri Megvajer je agent u firmi za sportski menadžment. Zbog iskrenosti, gubi posao i ostaje mu samo jedan klijent, Rod Tidvel, koga arogancija i ponos sprečavaju da bude na vrhu. Džeriju pomaže i sekretarica Doroti, koja je potajno zaljubljena u njega. Tu je i njen sin koji obožava Džerija...

Uloge: Tom Kruz, Kjuba Guding Džunior, Rene Zelveger. Režija: Kameron Krou.

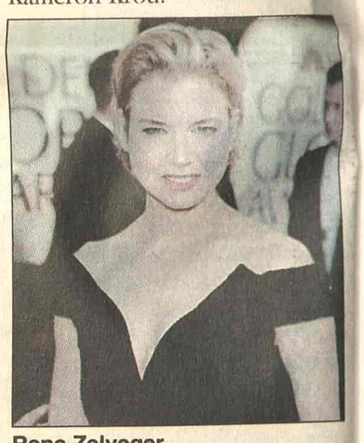

Rene Zelveger

**Pink 14.00**

### Juče ne postoji

Pog je privatni detektiv sa velikim problemom. Svakog jutra kad se probudi, suočava se s činjenicom da se ne seća ničega što se dešavalo prethodnog dana. A, kako je usred značajnije istrage, i na početku ljubavne romanse, amnestija je poslednja stvar koja mu je potrebna...

Uloge: Dejna Karvi, Valerija Golino, Džejms Erl Džonson. Režija: Mik Džekson.

Valerija Golino

**TV NS 1 00.15**

### Treća generacija

Ovaj čuveni Fazbinderov film o nemačkim teroristima, bandi neuklopljenih neurotika iz srednje klase, bez trunke ideologije, bio je svojevremeno veoma kontroverzan. Teroristička grupa je kreacija jednog kompjuterskog magnata, koji je došao do zaključka da terorizam uvećava prodaju uređaja za nadgledanje...

Uloge: Voker Špengler, Hana Šigula, Bule Ogle Ogler, Hari Bear. Režija: Rajner Verner Fazbinder.

## KABLOVSKA

**HRT 1**

**09.15 SERIJA:** Čarolija **11.10** Opra Vinfri Show **12.30 SERIJA:** Zrela ljubav **13.20** Maja, tok šou: Zrela ljubav **14.10 SERIJA:** Ed **18.45** Najslabija karika **20.10** Latinica: Najboji momenti iz 2004/05. **03.35 FILM**

**HRT 2**

**12.00 SERIJA:** Enterprise 1 **15.00 FILM:** Make me a Perfect Murder **17.30 SERIJA:** Gospođica Marpli **20.05 SERIJA:** Bez traga **20.50** Survivor - Odisejevo ostrvo **22.10 SERIJA:** Whoopi **22.35 SERIJA:** Tko živ, tko mrtav **23.20** Mediteranske igre **00.20 FILM:** Poslednja dolina

**NOVA TV**

**10.15 SERIJA:** Rubi **11.15 SERIJA:** Zatočenica **12.15 SERIJA:** Ciganke **13.25 SERIJA:** Dream Team **15.00 SERIJA:** Nauči me voljeti **16.00 SERIJA:** Ciganke **16.55 SERIJA:** Zatočenica **17.50 SERIJA:** Rubi **20.00 SERIJA:** Naša mala klinika **21.00 FILM:** Zgodna žena **23.10 SERIJA:** JAG **24.00 FILM:** Kejt i Leopold

**HALLMARK**

**07.30 FILM:** Misterija holivudske mame **09.00 FILM:** Orkestar iz Sendi Botoma **10.45 FILM:** Put ka svetlosti **12.30 SERIJA:** Mekleodove ćerke **13.15 FILM:** Magija svakodnevnog života **14.45 FILM:** Misterija holivudske mame **16.30 FILM:** Orkestar iz Sendi Botoma **18.15 SERIJA:** Mekleodove ćerke **19.15 SERIJA:** Iskušenje **21.00 SERIJA:** Džordanovo raskršće **22.00 FILM:** Ubistvo u Midsameru: Sudnji dan **23.45 FILM:** Vtlog ubistva

Edvard Dži Robinson (TCM, 22.40)

**TCM**

**21.00** The Time Machine Ul: **22.40** The Prize Ul: Edward G. Robinson **00.55** The Glass Bottom Boat Ul: Doris Day **02.45** The Angry Hills Ul: Robert Mitchum **04.30** Cairo Ul: George Sanders