НАШ ШАХМАТНЫЙ КЛУБ

ПРОВЕРЬТЕ СВОИ РЕШЕНИЯ

Позиция на **диаграмме № 21** сложилась в партии Алехин — Штрек (Будапешт, 1921 г.). За пешку белые имеют активность, но если черные сейчас, продвинув пешку ферзевого фланга, защитят своего коня и подключат ферзя по шестой горизонтали на защиту королевского фланга и если им удастся сыграть безболезненно f6 и e5, от активности белых останутся одни воспоминания.

Поэтому белые торопятся организовать матовую атаку 1. Cf6! Лfc8; 2. Фe5!! Лc5 с надеждой (на 3. Лc5 gf!) сбить атаку белых. Но Алехин верен себе. 3. Фg3 g6; 4. Л:a4 Фd3; 5. Лf1. У белых лишняя фигура, и поэтому черные сдались.

Диаграмма № 22 составлена известным шахматным проблемистом М. Локкером. Мат в два хода решается просто и хорошо: 1. Kce4 и можно убедиться, что на любой ответ черных белые объявят мат.

Диаграмма № 25. У белых на доске лишняя фигура, но под боем ладья и слон. Сразу две фигуры, как видно, защищать невозможно. На это и рассчитывали черные, когда они последним ходом забрали ферзем пешку. Ход белых. Как бы вы продолжили? 4 очка.

Диаграмма № 26. Мат в два хода. 2 очка.

Ответы на это задание присылайте не позднее 3 июня (по почтовому штемпелю).

О. САБИТОВ.

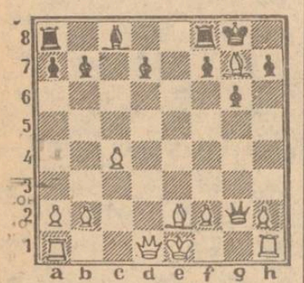

Диаграмма № 25

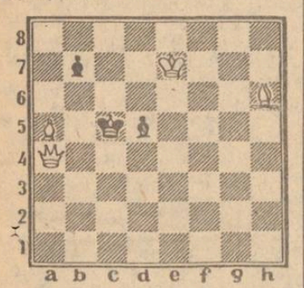

Диаграмма № 26

ПОГОДА

Сегодня днем в Ленинабадской области и горных районах республики пройдут кратковременные дожди с грозами, на остальной территории республики без осадков. В предгорьях селеопасно, в горах выше 3000 м лавиноопасно. Температура в долинах 24-29, по югу 33, в горах 19-24, в Душанбе 26-28 градусов.

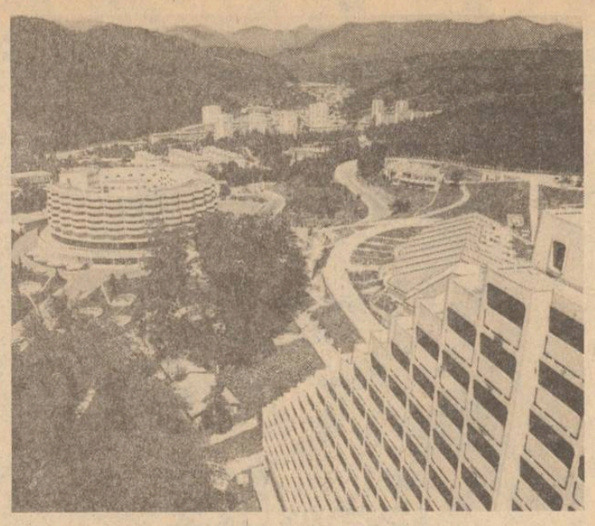

СОЧИ — 150 ЛЕТ

▲ КРАСНОДАРСКИЙ КРАЙ. Нынешний год особый для Сочи — одного из самых популярных курортов в Советском Союзе. Город отмечает свое 150-летие. Удачное сочетание природных богатств — наличие мягкого субтропического климата, теплого моря и целебных сероводородных мацестинских источников ставят его в число лучших приморских, климатических и бальнеологических курортов мира.

НА СНИМКЕ: курортный комплекс «Дагомыс».

(Фотохроника ТАСС).

ФЕСТИВАЛЬ ИСКУССТВ «ДРУЖБА НАРОДОВ СССР»

СЧАСТЛИВЫЙ ПОВОРОТ СУДЬБЫ

Среди участников фестиваля искусств «Дружба народов СССР», который открылся вчера в Душанбе, солист Москонцерта Сосон Акбашев.

Обрадовался случайной встрече в Таджикском постпредстве в Москве с популярным артистом эстрады, солистом Москонцерта Сосоном Акбашевым. Сосон по национальности таджик, живет в Москве. Впервые приехал на гастроли в нашу республику в 1980 году. С тех пор, завоевав признание наших зрителей, он часто бывает в Таджикистане с разнообразными концертными программами. С успехом выступал не только в Душанбе, но и в Ленинабаде, Курган-Тюбе, Нуреке, перед строителями Рогунской ГЭС.

Хорошо помню передачу по республиканскому телевидению о творчестве Сосона Акбашева, которую вела заслуженная артистка Таджикской ССР М. Хамрокулова. О его творческой биографии писали республиканские газеты. И вот передо мной — симпатичный молодой человек, деликатный, как показалось, немного стеснительный, и завязалась беседа.

— Не бывает худа без добра,— улыбаясь, рассказывает Сосон. — Во втором классе меня исключили из школы за плохое поведение. И тогда мать повела меня... в Московское государственное хоровое училище им. А. В. Свешникова, хотя не было никакой надежды, что я выдержу экзамен. Конкурс там был огромный — 600 человек на место. Но, к счастью, оценили мои музыкальные данные, и я был принят.

Хоровое училище — одно из известных в стране. После его окончания С. Акбашев поступает в Московский музыкальный педагогический институт им. Гнесиных.

И вот Сосон — солист Москонцерта. Очень скоро он обратил на себя внимание известных композиторов — Б. Тимура, Б. Фиготина, А. Пахмутовой, П. Ермишева и других. Их поддержка помогла ему за короткое время стать популярным исполнителем. В 1979 году Сосон — дипломант Московского конкурса артистов эстрады, а еще через два года — победитель Всесоюзного конкурса молодых исполнителей советской песни.

География выступлений широка: шефские концерты воинам Советской Армии, энергетикам Экибастуза, нефтяникам Тюмени, творческие вечера на комсомольских ударных стройках, гастроли в республиках Прибалтики, Белоруссии, Средней Азии.

Сосон — любитель и знаток восточной музыки. В его программу на гастролях в Норвегии, Афганистане, МНР вошли таджикские и азербайджанские песни.

Многим песням таджикских композиторов Сосон как бы дал вторую жизнь, сумев донести их до сердец московских зрителей. Так, песни композиторов З. Шахиди «Дилдода шудам» («Я влюблен»), Ш. Сахибова «Дили ман» («Моя душа») на слова Абулькасима Лахути были по-настоящему оценены на концерте в Москве, посвященном 100-летию поэта.

В устах Сосона Акбашева народные песни звучат как бы по-новому, становятся душевнее. Учитывая его тягу к восточной музыке, многие композиторы Азербайджана, Туркмении, Таджикистана посылают ему свои ноты. Недавно Сосон записал концертную программу из произведений таджикских композиторов для Всесоюзного радио.

Летом в Душанбе состоится фестиваль народной музыки. Сосон намерен участвовать в нем, познакомиться с творчеством молодых коллективов эстрады, отобрать лучшие из них для подготовки специальной программы Центрального телевидения.

С. МИРЗОРАХМАТОВ.

(Наш спец. корр.).

г. Москва.

Спутник телепрограммы

ИНТЕРЕСНО ВСЕМ

23 мая, 22 часа 15 минут, «Контакт».

Перестройка вносит существенные коррективы в нашу жизнь. И в том множестве писем, которые уже поступили на Таджикское телевидение в адрес передачи «Контакт», содержатся самые разные вопросы: какими путями развиваются литература и искусство у нас в республике, что делается для сохранения памятников истории и культуры, как повысить творческую отдачу молодежи? Все это свидетельствует о возросшей социальной активности тружеников Таджикистана, и потому известная поэтесса, председатель Республиканского фонда культуры Г. Сафиева готовится к прямому контакту с телезрителями особенно тщательно.

Конечно же, еще затронуты не все темы, и потому вопросы Г. Сафиевой можно задавать письменно или устно по телефонам: 22-15-38, 22-47-74, 22-63-61 и другим, указанным в программе.

«И ЧУДУ МУЗЫКА ПОДОБНА...»

23 мая, 20 часов 50 минут, «Музыка и современность».

Есть передачи, которые просто нельзя не смотреть. Одна из них эта, подготовленная главной редакцией музыкальных программ республиканского телевидения. В ней пойдет речь о состоявшемся в Душанбе пленуме правления Союза композиторов Таджикистана, на котором обсуждался завтрашний день музыки. И, наверное, это важно для всех, потому что без музыки мы были бы неизмеримо беднее духовно.

Передача познакомит с творчеством молодых композиторов Т. Саттарова и К. Хикматова, даст возможность вновь полюбоваться блистательными танцами несравненной М. Сабировой.

ИСКУССТВО, КОТОРОЕ ЛЮБИМ

25 мая, 20 часов 30 минут, «Ракурс».

Бако Садыков... Самобытное явление в таджикском кино и просто увлеченный и обаятельный человек. Каждая его новая документальная работа, только что вышедшая на экран, становится предметом серьезного и обстоятельного разговора специалистов и многочисленных зрителей, а сам режиссер вновь полон творческих замыслов. Неуспокоенность, предельная самоотдача, движение вперед — таковы грани его созидательной натуры. Но Б. Садыков — это и художественное кино...

Предлагаемая передача Таджикского телевидения дает представление о Б. Садыкове как кинорежиссере и незаурядной личности, его документальных лентах, получивших широкое признание.

Редактор В. П. НАУМОВ.

Телепрограмма на 23—29 мая

Понедельник, 23

ДУШАНБЕ

10.00 — Ахбор. 10.20 — Художественный фильм «Новоселье в будний день». 18.00 — Телешкола «Знание». Урок общей физики для студентов-заочников. 18.35 — «Будни стальной магистрали». Телеочерк. 19.00 — Новости. 19.20 — Телефильм «Два дня из жизни художника». 20.00 — Ахбор. 20.20 — Хозяйствовать по-новому (т.). 20.50 — Музыка и современность. 21.30 — Время. Прожектор перестройки. 22.15 — «Контакт». На вопросы телезрителей отвечает поэтесса Г. Сафиева (т.).

МОСКВА ПРОГРАММА «ВОСТОК»

7.00 — «120 минут». 9.05 — Футбольное обозрение. 9.35 — «В последнюю очередь». Художественный фильм. 11.00 — Новости. 11.10 — Клуб путешественников. 16.00 — Новости. 16.10 — Прожектор перестройки. 16.20 — «Союз науки и труда». Премьера телевизионного документального фильма «Игры деловых людей, или В поисках собственного лица». 16.40 — «Русская речь». К Дню славянской письменности, болгарского просвещения и культуры. 17.10 — На родине Блюхера. 17.45 — Ф. Шуберт. Двенадцать вальсов. 18.00 — «Я, ты и все мы вместе». О работе детских самодеятельных театральных коллективов. 18.45 — Навстречу XIX Всесоюзной партийной конференции. «Партком и перестройка». Об опыте Бричанского РК КП Молдавии. 19.30 — Премьера мультфильма «Осторожно, караси». 19.40 — «Встречи с Америкой». Передача 5-я. Футбол. Международная товарищеская встреча. Сборная Франции — сборная мира. Передача из Франции. 10.45 — Новости. 10.55 — Театр одного актера. С. Юрский. Концерт и после концерта. 11.50 — Русские народные песни поют В. Фтоменко и Ю. Дудонов. 16.00 — Новости. 16.10 — Прожектор перестройки. 16.20 — Программа Пензенской студии телевидения. 17.15 — Здравствуй, музыка. Конкурс детских хоровых коллективов. 18.00 — «Дела и заботы агропрома». Премьера документального фильма «Огурец со слезой». 18.20 — Человек и закон. 18.50 — Сегодня в мире. 19.10 — Знакомьтесь: делегаты XIX Всесоюзной партийной конференции. 19.50 — Футбол. Международная товарищеская встреча. Сборная Франции — сборная мира. Передача из Франции. 21.30 — Время. 22.05 — Проблемы школьного образования. 20.40 — Минуты поэзии. 20.45 — «Встречи с Америкой». Высказываются зрители. 21.30 — Время. 22.05 — Прожектор перестройки. 22.15 — Театр одного актера. С. Юрский. Концерт и после концерта. 23.10 — Футбольное обозрение. 23.40 — Сегодня в мире.

ВТОРАЯ ПРОГРАММА

9.00 — Утренняя гимнастика. 9.15 — «Внимание: шестилетки». Научно-популярный фильм. 9.35, 10.35 — Природоведение. 3 класс. Здоровье в порядке — спасибо зарядке. 9.55 — «Лесная метеостанция». Научно-популярный фильм. 10.05 — Русская речь. 10.55 — «Кара-Даг». Научно-популярный фильм. 11.05 — Учащимся СПТУ. Основы информатики и вычислительной техники. Стенгазету делает ЭВМ. 11.35, 12.35 — Астрономия. 10 класс. Что мы знаем о Вселенной? 12.05 — Биологические методы защиты растений. 13.05 — Премьера телевизионного документального фильма «...И станете счастливыми». 13.25 — «Служебный роман». Художественный фильм с субтитрами. 1-я и 2-я серии. 14.50 — Новости. 18.35—Новости. 18.45 — Международная панорама. 19.30 — Служу Советскому Союзу. 20.30 — Спокойной ночи, малыши. «Сажинка и красный петушок». 20.45 — Художественная гимнастика. Чемпионат Европы. Передача из Финляндии. 21.30 —Время. 22.05 — Прожектор перестройки. 22.15 — «Печники». Телевизионный художественный фильм. 23.35 — Экран документального фильма: «Оптина пустынь». «Непровинциальная провинция». 00.20 — Новости. 00.30 — Утренняя почта.

Вторник, 24

ДУШАНБЕ

10.00 — Ахбор. 10.25 — «По главной улице с оркестром». 10.55 — Телевизионный художественный фильм «Драма на охоте». 1-я серия. 17.50 — Изучаем язык Ильича. 18.25 — «За словом дело». Передача посвящена проблемам развития базы строительной индустрии республики. 19.00 — Новости. 19.20 — Навстречу пленуму Союза писателей Таджикистана. «Писатель и жизнь» (т.). 20.00 — Ахбор. 20.20 — В объективе — перестройка (т.). 20.35 — Х. Садык. «Творческая личность». Телеспектакль (т.). 21.30 — Время. Прожектор перестройки. 22.15 — «Религия и время» (т.).

МОСКВА ПРОГРАММА «ВОСТОК»

7.00 — «120 минут». 9.05 — «Я, ты и все мы вместе». 9.50 — «Печники». Телевизионный художественный фильм. 11.10 — Новости. 11.20 — Очевидное — невероятное. 15.55 — Новости. 16.05 — Говорят депутаты Верховного Совета СССР. 16.15 — «Нет легкого пути к свободе». Телевизионный документальный фильм о борьбе народа Южной Африки. 17.10 — Музыкальная сокровищница. П. И. Чайковский. Фортепианный цикл «Времена года». 18.00 — «...До шестнадцати и старше». 18.45 — Навстречу XIX Всесоюзной партийной конференции. Вопросы теории. Противоречия социализма: теория и реальность. 19.15 — Сегодня в мире. 19.35 — Мультфильмы. 20.15 — На экране кинокомедия. «За двумя зайцами». Художественный фильм. 21.30 — Время. 22.05 — Говорят депутаты Верховного Совета СССР. 23.15 — «Диалог о мире». О встречах представителей американской ассоциации ораторского искусства с советской молодежью. 23.15 — Сегодня в мире. 23.25 — В. Астафьев. «Затеси». Читает автор.

ВТОРАЯ ПРОГРАММА

9.00 — Утренняя гимнастика. 9.15 — «Непокорный монах Иакинф Бичурин». Научно-популярный фильм. 9.35, 10.35 — Музыка И. О. Дунаевского. 10.05 — Немецкий язык. 1-й год обучения. 11.05 — Учащимся СПТУ. Этика и психология семейной жизни. Нравственные основы семьи. 11.35, 12.35 — Музыка. 6 класс. С. С. Прокофьев. Балет «Золушка». 12.05 — Немецкий язык. 2-й год обучения. 13.05 — «Светлый путь». Художественный фильм. 14.40 — «Взрослые и дети». Документальные фильмы: «Не с первого взгляда». «С болью и надеждой». 15.20 — Новости. 15.30 — Дневной сеанс повторного телефильма. «Белый шаман». 2-я серия. 16.35 — Новости. 18.45 — Скульптор Анна Голубкина. 19.45 — Лауреаты международного конкурса им. П. И. Чайковского. Заслуженный артист РСФСР О. Каган. 20.30 — Спокойной ночи, малыши. «Непоседа». Мультфильм. 20.45 — Для всех и для каждого. 21.15 — Если хочешь быть здоров. 21.30 — Время. 22.05 — Говорят депутаты Верховного Совета СССР. 22.15 — «Экран друзей». «Пристальный взгляд». Художественный фильм. 23.35 — Новости. 23.45 — Премьера телевизионного документального фильма «Встань, сборная».

Среда, 25

ДУШАНБЕ

10.00 — Ахбор. 10.25 — Телевизионный документальный фильм «Выбираю небо». 10.45 — Телешкола «Знание». Урок химии для учащихся 10-х классов. 11.30 — Телевизионные документальные фильмы. 18.10 — «Зангула». Программа для школьников (т.). 18.40 — В объективе — перестройка. 19.00 — Новости. 19.20 — Педагогика сотрудничества. Учитель и проблемы краеведения. Город Пенджикент. 20.00 — Ахбор. 20.20 — Кинозарисовка. 20.30— «Ракурс». Кинорежиссер Бако Садыков (т.). 21.30 — Время. 22.05 — Песни и танцы народов Востока. 22.45 — Агропром: проблемы и перспективы (т.).

МОСКВА ПРОГРАММА «ВОСТОК»

7.00 — «120 минут». 9.05 — «Здравствуй, музыка». Конкурс детских хоровых коллективов. 9.50 — «За двумя зайцами». Художественный фильм. 11.05 — Новости. 11.15 — Концерт симфонического оркестра консерватории Пибоди (США). 16.00 — Новости. 16.15 — Говорят депутаты Верховного Совета СССР. 16.25 — «Пятилетка: дела и люди». Премьера документальных фильмов: «Многосменка, многосменка...», «Другой дороги нет» (Душанбе). 17.05 — Фильм — детям. «Тайна зеленого острова». 18.15 — В мастерской художника. Н. Андронов. 18.30 — Действующие лица. 19.15 — Сегодня в мире. 19.35 — Играет М. Логинов (балалайка). 20.00— 12-й этаж. 21.30 — Время. 22.05 — Говорят депутаты Верховного Совета СССР. 22.15 — Музыкальная сокровищница. Ф. Шуберт. Двенадцать вальсов. 23.00 — «Я, ты и все мы вместе». Повтор. 23.40 — Сегодня в мире.

ВТОРАЯ ПРОГРАММА

9.00 — Утренняя гимнастика. 9.15 — «Паучки». Научно-популярный фильм. 9.35, 10.35 — Природоведение. 2-й класс. Я иду по лесу. 9.55 — «Гипотеза». Научно-популярный фильм. 10.05 — Французский язык. 1-й год обучения. 10.55 — «О, велосипед». Научно-популярный фильм. 11.05 — Учащимся СПТУ. Эстетическое воспитание. 11.35, 12.35 — География. 6 класс. Географическая оболочка земного шара. 12.05 — Французский язык. 2-й год обучения. 13.05 — «Зашумят леса». Художественный фильм. 14.10 — «Города и годы». Документальные фильмы: «Я вам не скажу за всю Одессу». «Батуми». 14.45 — Новости. 14.55 — Дневной сеанс повторного телефильма. «Белый шаман». Телевизионный трехсерийный художественный фильм. 1-я серия. 18.35 — Новости. 18.45 —Велогонка мира. Передача из ГДР. 19.15 — Музыкальный киоск. 19.45 — «...До шестнадцати и старше». 20.30 — Спокойной ночи, малыши. «Два веселых гуся», «Небылицы». Мультфильмы. 20.45 — Ритмическая гимнастика. 21.15 — Если хочешь быть здоров. Передача 1-я. 21.30 — Время. 22.05 — Прожектор перестройки. 22.15 — «Иллюзион». Фильмы Г. Александрова. «Весна». 00.00 — Новости.

Четверг, 26

ДУШАНБЕ

10.00 — Ахбор. 10.25 — Телевизионный художественный фильм «Драма на охоте». 2-я серия. 18.05 — Мультфильмы. 18.30 — ТВ и зритель. 19.00 — Новости. 19.20 — Трезвость — норма жизни. 20.00 — Ахбор. 20.20 — Кинозарисовка. 20.35 — «Ганджина». Музыкально-образовательная передача (т.). 21.30 — Время. Прожектор перестройки. 22.05 — По вашим заявкам. «Чойхонаи Мушфики» (повтор от 1 апреля).

МОСКВА ПРОГРАММА «ВОСТОК»

7.00 — «120 минут». 9.05 — «Я и в шутку, и всерьез». 9.50 — «Сын Отечества». Научно-популярный фильм. 9.35, 10.35 — Природоведение. 4 класс. Разнообразие растений и животных воды. 9.55 — «Портрет без рамы». Научно-популярный фильм. 10.05 — Испанский язык. 1-й год обучения. 10.55 — «Фридрих Цандер. Возвращение». Научно-популярный фильм. 11.05 — Учащимся СПТУ. История образования СССР. 11.35, 12.35 — Биология. 7 класс. Природа в городе. 12.05 — Испанский язык. 2-й год обучения. 13.00 — «Весна». Художественный фильм. 14.45 — Премьера телевизионного документального фильма «Очаг». 15.20 — Новости. 15.30 — Дневной сеанс повторного телефильма. «Белый шаман». 3-я серия. 16.35 — Новости. 18.45 — Премьера телевизионного документального фильма «Дворец молодежи». 19.00 — Ритмическая гимнастика. 19.30 — Сельский час. 20.30 — Спокойной ночи, малыши. «Страшный серый, лохматый». Мультфильм. 20.45 — Голоса народных инструментов. 21.15 — Если хочешь быть здоров. Передача 3-я. 21.30 — Время. 22.05 — Говорят депутаты Верховного Совета СССР. 22.15 — Премьера документального фильма «Портрет Советского Союза». 1-я серия «Мать Россия». 2-я серия «Сибирь: лед и огонь». 00.05 — Новости.

Пятница, 27

ДУШАНБЕ

10.00 — Ахбор. 10.25 — Телевизионный документальный фильм «У порога нашего дома». 10.45 — Телешкола «Знание». Урок таджикского языка и литературы для учащихся 10-х классов. 11.20 — Художественный фильм «Я — граница». 17.45 — Художественный фильм «Волны умирают на берегу» (т.). 19.00 — Новости. 19.20 — «Театральные встречи». Кукольный театр приглашает взрослых. 20.00 — Ахбор. 20.20 — Документальный фильм «Встать! Суд идет». 20.40 — Концерт молодых исполнителей. 21.30 — Время. Прожектор перестройки. 22.15 — Художественный фильм «Не всегда светит солнце».

МОСКВА ПРОГРАММА «ВОСТОК»

7.00 — «120 минут». 9.05 — Действующие лица. 9.50 — Премьера телевизионного многосерийного художественного фильма «Государственная граница». Фильм 7-й «Соленый ветер». 1-я и 2-я серии. В перерыве (10.55) — Новости. 16.00 — Новости. 16.10 — Прожектор перестройки. 16.20 — Программа Азербайджанского телевидения. 17.15 — Наука: теория, эксперимент, практика. 17.45 — «Отчего и почему». Передача для детей. 18.15 — Философские беседы. Жизнь общества и смысл истории. 19.15 — Сегодня в мире. 19.35 — Минуты поэзии. 19.40 — Премьера мультфильмов для взрослых «Выкрутасы», «Пока я не вернусь». 20.00 — Встреча в Концертной студии Останкино с заслуженным работником культуры БССР, директором крупицкого сельского Дома культуры Минской области В. Н. Громом. 21.30 — Время. 22.05 — Прожектор перестройки. 22.15 — Песня-88. 23.55 — Интерсигнал. 00.25 — «Взгляд». Вечерняя информационно-музыкальная программа.

ВТОРАЯ ПРОГРАММА

9.00 — Утренняя гимнастика. 9.15— «Декабрист Гавриил Батеньков». Научно-популярный фильм. 9.35, 10.35 — Музыка. 7 класс. Д. Д. Шостакович. 10.05 — Английский язык. 1-й год обучения. 11.05 — История. Ученые эпохи Возрождения. 11.35 — Что такое генетика. 12.05 — Английский язык. 2-й год обучения. 12.35 — «Я не умею равнодушно жить». Научно-популярный фильм. 13.00 — «Пристальный взгляд». Художественный фильм. 14.20 — Премьера документального фильма «В поисках портрета». 14.40 — Новости. 14.50 — «Сабля без ножен». Телевизионный художественный фильм. 18.35 — Новости. 18.45 — «Зона особого внимания». Телевизионный очерк о проблемах усыновления детей. Передача из г. Фрунзе. 19.00 —«Клуб путешественников». 20.00 — Движение без опасности. 20.30 — Спокойной ночи, малыши. «Кот в сапогах». 20.45 — «Открытый рояль». Баллады Шопена. 21.15 — Если хочешь быть здоров. Передача 4-я. 21.30 — Время. 22.05 — Прожектор перестройки. 22.15 — «Экран друзей». «Миражи удачи». Художественный фильм. 23.25 — Новости.

Суббота, 28

ДУШАНБЕ

ДЕНЬ ПОГРАНИЧНИКА

9.00 — «Сапеда». Информационно-музыкальная программа. 10.00 — Художественный фильм «Каждый десятый» (т.). 18.05 — Мультфильм «Далеко, далеко на юге». 18.15 — Мир за неделю (т.). 18.30 — Концерт. Выступление учащихся музыкальной школы г. Чкаловска. 19.00 — Новости. 19.20 — Доблесть (т.). 20.00 — Ахбор. 20.20 — Новости киноэкрана. 21.30 — Время. 22.40 — «Наследие». Творческое сотрудничество литераторов с композиторами и исполнителями (т.).

МОСКВА ПРОГРАММА «ВОСТОК»

7.00 — «120 минут». 9.05 — К Дню пограничника. «У порога нашего дома». Телевизионный документальный фильм. 9.25 — «Отчего и почему». Передача для детей. 9.55 — «Мы были счастливы. Н. Подвойский». Документальный фильм из цикла «Они были первыми». 10.15 — Народное творчество. Телеобозрение. 10.45 — Фантастика в мультипликации: «Определенные предсказания», «Пылесос». 11.05 — Апартеид — это расизм. О борьбе африканского населения ЮАР за свободу и равенство. 11.35 — Поет и танцует молодость. 11.50 — «О себе и о времени». В мастерской скульптора. Б. Эпельбаум-Марченко. 12.20 — «Для всех и для каждого». Тюмень: социальные проблемы. Передача 2-я. 12.50 — «Я люблю тебя, жизнь». Телефотоконкурс. 12.55 — Очевидное — невероятное. 14.00 — Родительский день — суббота. 15.30 — Сегодня в мире. 15.50 — Концерт Государственного Кубанского казачьего хора. 16.30 — Сегодня — День пограничника. 16.45 — Играет лауреат всероссийского и международного конкурсов Вл. Терво (гитара). 17.05 — Главная редакция международной жизни представляет: «Вашингтон, декабрь 1987 г.». Документальный фильм о советско-американской встрече на высшем уровне. 18.10 — «Годы, поколения, песни». Передача 2-я. 19.20 — Премьера телевизионного многосерийного художественного фильма «Государственная граница». Фильм 7-й «Соленый ветер». 1-я и 2-я серии. 21.30 — Время. 22.40 — Футбол. Кубок СССР. Финал. 00.15 — Новости.

ВТОРАЯ ПРОГРАММА

8.30 — Утренняя гимнастика. 8.45 — Студия представляет: «Куранты». 9.25 — Избранное. Э. Хемингуэй. 10.20 — Здоровье. 11.05 — Твоя ленинская библиотека. В. И. Ленин. «Задачи союзов молодежи». 11.50 — «Энергия лунных турбин». Научно-популярный фильм. 12.05 — В мире животных. Ведущий — Н. Н. Дроздов. 13.05 — Новаторы и консерваторы. 13.55 — Беседы о русской культуре. Передача 5-я. Рассказ о прототипах женских образов в русской литературе. Ведущий — доктор филологических наук, профессор Тартуского университета Ю. М. Лотман. 14.30 — Институт человека. Курс первый. «Человек, которого мы не знаем». 15.30 — Премьера документального фильма «Матенадаран». Фильм 1-й «Драгоценные семена». Фильм 2-й «Помяните нас добром». 16.30 — Мультфильмы: «Наргис», «Осторожно, обезьянки», «Хвастливый мышонок». 17.10 — «Очень важная персона». Художественный фильм. 18.20 — «Игра в детектив». Телевизионный спектакль. Выпуск 2-й. 19.25 — За безопасность движения. 19.30 — «Мелодии оперетт Рауфа Гаджиева». 20.30 — Спокойной ночи, малыши. «Пряничный дедушка». Мультфильм. 20.45— «Мир в Центральной Америке: надежда и реальность». 21.05 — «Восточная Сибирь». Киножурнал. Восточно-Сибирская студия кинохроники. 21.15 — Велогонка дружбы стран Балтийского моря. Передача из Финляндии. 21.30 — Время. 22.40 — Кино и зритель. Просмотр и обсуждение художественного фильма «Остановился поезд». 00.15 — Новости.

Воскресенье, 29

ДУШАНБЕ

ДЕНЬ ХИМИКА

9.00 — «Сапеда». Информационно-музыкальная программа. 10.00 — «О-фа-рин!». Веселые спортивные игры с участием команд городов Исфары и Турсунзаде (т.). 11.00 — Кинопрограмма, посвященная Дню химика. 11.30 — Художественный фильм «Оглянись». 13.00 — «Экран дружбы». Совместная программа телевидения республик Средней Азии и Казахстана. 17.50 — Художественный фильм «Дом у железной дороги». 19.00 — Новости. 19.15 — Реклама «Каждому и всем». 19.30 — Телевизионный художественный фильм «Чистая доска». 20.00 — Ахбор. 20.15 — Фильм-концерт «Идет любовь по свету». 20.45 — «Диалог». В передаче принимает участие писатель Сотим Улуг-заде и поэт Сиявуш Касрои (т.). 21.30 — Время. 22.05 — «Парасту». Музыкальная программа (т.).

МОСКВА ПРОГРАММА «ВОСТОК»

8.30 — Новости. 8.45 — Ритмическая гимнастика. 9.30 — «Старик и город». Документальный фильм. 9.50 — Тираж «Спортлото». 10.00 — Будильник. 10.30 — Служу Советскому Союзу. 11.30 — Утренняя почта. 12.00 — Сельский час. 12.55 — Музыкальный киоск. 13.25 — По просьбам зрителей. Телевизионный научно-популярный фильм «Жизнь на Земле» (Англия). Фильм 13-й «Происхождение человека». 14.20 — В гостях у сказки. «Конек-горбунок». Мультфильм. 15.55 — Концерт из произведений Дж. Гершвина. 16.55 — Новости. 17.25 — Любителям классической музыки. «Воскресный кинозал». 18.30 — «Как обезьянки обедали». Мультфильм. «Путешествия за «исповедью». Телевизионный документальный фильм. 19.35 — «Храни меня, мой талисман». Художественный фильм. 20.45 — Эстрадный концерт. 21.30 — Время. 22.05 — Конкурс песни Евровидения. В перерыве (23.10) — Новости.

ВТОРАЯ ПРОГРАММА

8.30 — На зарядку, становись! 8.45 — Наш сад. Ведущий Б. А. Попов. 9.20 — «Вокруг света». Киноальманах. 10.20 — Портреты. М. Ю. Лермонтов. Страницы жизни и творчества. 11.20 —Основы экономических знаний. Журнал «Телеэко». 11.50 — «Звездочка». Научно-познавательный журнал для школьников. 12.45 — «На урок к учителю» (уроки В. Ф. Шаталова. 2-й урок). 13.15 — Научно-популярные фильмы «Люблю вас, шумные дубравы». Наука и проблемы охраны окружающей среды. 13.55 — Жизнь замечательных людей. Владимир Михайлович Бехтерев. 14.25 — Показывают театры страны. А. Арбузов. «Победительница». Премьера фильма-спектакля театра юного зрителя им. Ленинского комсомола Латвийской ССР. 16.35 — Камера смотрит в мир. 17.30 — «Мир кукольного театра». Передача 1-я. 18.20 — Премьера документального фильма «Герцен. В интересах истины». Из цикла «Отечества родные имена». 18.50 — Поет и танцует «Чепена». 19.20 — «Днестровские эскизы». Телевизионный музыкальный фильм. 19.40 — Телевизионный музыкальный абонемент. Об исполнительском искусстве. Встреча с М. Плетневым. В перерыве (20.30) —Спокойной ночи, малыши. «А у тебя есть солнце?». Мультфильм. 21.30 — Время. 22.05 — «Экран дружбы». «Западня для утки». Художественный фильм. 23.30 — Велогонка дружбы стран Балтийского моря. Передача из Финляндии. 23.45 — Новости.

ТАДЖИКСКОЕ РЕСПУБЛИКАНСКОЕ ПРОИЗВОДСТВЕННОЕ ОБЪЕДИНЕНИЕ «АВТОМОТОСЕРВИС»

сообщает, что принято решение о реализации по розничным ценам кооперативам и населению в личное пользование легковых автомобилей ЛуАЗ-969М, ГАЗ-24-10, УАЗ-469Б, грузовых автомобилей ЗИЛ-4316-10, ГАЗ-52-04, КамАЗ, УАЗ, МАЗ, ЕрАЗ-762В, УАЗ (фургон), автобусов РАФ-2203, КАвЗ-3270, ПАЗ-672М, автоприцепов ЗИЛ-130 ГКБ 817, КамАЗ ГКБ 8350.

Розничные цены на указанные автомобили находятся в стадии согласования.

В целях изучения потребности на 1988 и 1989 годы желающих просим обращаться до 23 мая в отдел торговли Таджикского республиканского производственного объединения «Автомотосервис».

Справки по тел.: 22-40-39, 27-93-83, адрес: ул. Чапаева, 4/а.

ТАДЖИКСКИЙ ГОСУДАРСТВЕННЫЙ АКАДЕМИЧЕСКИЙ ТЕАТР ОПЕРЫ И БАЛЕТА им. С. АЙНИ

с 22 по 28 мая

фестиваль, посвященный дням памяти народной артистки СССР М. Сабировой. Начало в 19.30.

Утерянный диплом за № 066250, выданный в 1985 году индустриальным техникумом г. Душанбе на имя Набиевой Манзуры Истамовны, считать недействительным.

Утерянный диплом за № 460119, выданный в 1983 году СПТУ-58 г. Душанбе на имя Нурова Жунойдуло Изотуллоевича, считать недействительным.

734025, г. Душанбе, пр. Ленина, 37.

Заместители редактора: 23-37-94, 22-46-51; ответственный секретарь — 22-39-24, отделы: пропаганды и партийной жизни — 23-32-54; советского строительства — 22-87-21; промышленности — 23-27-37; строительства — 23-23-41; агропрома — 23-26-24; культуры, литературы и искусства — 22-40-83, 23-32-53; писем — 23-15-61; информации, спорта и военно-патриотического воспитания — 23-34-47, 22-59-47; иллюстрации — 23-27-61; объявлений — 22-30-22; общественная приемная — 22-48-11; группа выпуска, секретариат — 33-32-09; собственные корреспонденты: в Ленинабаде — 6-24-47; в Курган-Тюбе 2-29-69; в Кулябе — 29-99; в Хороге — 26-09.

КЛ 00291. Индекс 68855.

Газета отпечатана офсетным способом в типографии Издательства ЦК Компартии Таджикистана, пр. «Правды». 16.