A KIJEVI ÉS A MOSZKVAI TELEVÍZIÓ MŰSORA

DECEMBER 29—1993. JANUÁR 3.

DECEMBER 29., KEDD

Ukrán TV—1

8,00 Zenés tájékoztató műsor. — 9,00 Diótörő. Balett. — 10,10 Jó egészséget! — 10,40 Még szeretek, még remélek. Film. — 12,40 Város a határon. Film. 33. rész. — 16,00 Hírek. — 16,05 Szivárvány. — 16,35 Iskolásoknak. Ukrán irodalom. — 17,05 Mozart: 39. szimfónia. — **17,40 Heti tv-híradó román nyelven.** — 18,10 Veszélyes zóna. — 19,10 Két szín Duett. — 19,30 A December 1. Stúdió műsora. — 20,45 Jó éjszakát, gyerekek! — 21,00 Dnyipro. — 21,35 Az IP Kijev. — 21,40 Ukrajna és a világ. Külpolitikai műsor — 22,10 Hangverseny Liszenko tiszteletére.

Ukrán TV—2, Moszkvai (Oroszországi) TV

7,00 Hírek. — 7,25 Üzletemberek órája. — 7,55 Retus nélkül. — 8,50 Szabadidő. — 9,05 Nosztalgia. — 9,35 Kijakszi úr utazása. Film. 2. rész. — 11,00 Film. — 12,35 Kereskedelmi híradó. — 12,40 Falusi kérdés. — 13,00 Hírek. — 15,00 Tévébörze. — 15,30 Az apák meséi. — 16,00 Tam-tam hírek. — 16,15 Oroszországi hullámhosszon. — 17,00 Mozart-akció Film 2. rész. — 17,30 Parlamenti híradó. — 17,45 Oroszország gyermekei az Istent keresik. — 18,35 Kijevi körkép. — 19,00 Hírek. — 19,15 A tévébörze tájékoztatója. — 19,25 Santa Barbara. Film. 114. rész. — 20,15 Téli varázslat. — 21,00 A fekete kakas éve. — 22,00 Hírek. — 22,25 Sportműsor. — 23,20 Jazz-philharmonic-hall.

Moszkvai (Osztankinói) TV

5,30 Reggel. — 8,00 Hírek. — 8,20 Az Espanola együttes játszik. — 8,35 Gól. — 9,05 Régi jó mesék. — 10,25 Az élet apró-cseprő dolgai. — 11,00 Hírek. — 11,20 D' Artagnan és a három testőr. Film. 1. rész. — 12,45 Rajzfilm. — 12,55 Favorit. Film. 1. rész. — 14,00 Hírek. — 14,25 Üzleti híradó. — 14,40 Jegyzetfüzet. — 14,45 Sosztakovics: 1. zongoraverseny zenekari kísérettel. — 15,10 Rajzfilm. — 16,05 Karácsonyi zenés mese. — 16,50 Press-express. — 17,00 Hírek. — 17,25 Az Osztankinói tv-csatorna bemutatja — 17,55 Rajzfilm — 18,05 Visszatérés az Édenbe. Film — 18,55 Téma — 19,45 Jó éjszakát, gyerekek! — 20,00 Híradó. — 20,40 Filmműsor. — 22,40 A. Voznyeszenszkij költői albuma — 23,00 Hírek — 23,25 Újságírók nyomoznak — 0,05 Favorit. Tv-film. 1. rész.

DECEMBER 30., SZERDA

Ukrán TV—1

8,00 Zenés tájékoztató műsor. — 9,00 Tükör. — 9,45 Bábelőadás. — 10,20 Hangverseny — 10,45 Kukurik és barátai bemutatják. — 11,40 Az út elején — 12,25 Város a határon 34. rész. — 16,00 Hírek. — 16,05 Szivárvány. — 16,30 Olyan szép apróságok — 17,00 A gyermek megkeresztelése. — 17,40 Visszatérés. — 18,15 Kijevi jdény — **19,10 Kárpátaljai hírek.** — 19,30 Antiprognózis—93. — 20,35 Alimpij, a csodatevő. Tv-film — 20,45 Jó éjszakát, gyerekek! — 21,00 Dnyipro. — 21,35 Az IP Kijev. — 21,40 Hangsúlyok — 21,55 Film — 23,20 Brahms-kvintett.

Ukrán TV—2, Moszkvai (Oroszországi) TV

7,00 Hírek. — 7,25 Üzletemberek órája. — 7,55 Párhuzamok. — 8,10 Retro — 8,50 Jégunoka. Film. — 10,00 Művészeti műsor. — 11,00 Santa Barbara Film. 114. rész. — 11,50 Szabadidő. — — 12,05 A K—2 bemutatja — 12,35 Kereskedelmi híradó — 12,40 Falusi kérdés. — 13,00 Hírek. — 15,00 Új nevek az üzleti világban — 15,15 A Roszt Stúdió műsora. — 15,45 Tamtam hírek. — 16,00 Oroszországi hullámhosszon. — 16,45 Vallási műsor. — 17,15 Mozart-akció. Film. 3. rész. — 17,45 Újévi kalács. — 18,00 Kenyér illatozik a lakásban. — 18,35 Tv-film — 18,50 Kijevi körkép. — 19,00 Hírek. — 19,45 A tv-börze tájékoztatója. — 20,00 Santa Barbara. Film. 115. rész. — 20,35 Szőlőfürt. — 20,45 Az Üzleti híradó különkiadása. — 20,55 Kocsma a Tverszkaján. — 21,15 Show-műsor. Közben: 22,00 Hírek. — 22,25 Sportműsor. Utána: 23,40 Eros Éva. Színház.

Moszkvai (Osztankinói) TV

5,30 Reggel. — 8,00 Hírek. — 8,20 Hangverseny. — 8,35 Régi jó mesék. — 9,45 Mi? Hol? Mikor? — 11,20 D' Artagnan és a három testőr. Film. 2 rész. — 14,00 Hírek. — 14,25 Tévéegyveleg. — 15,10 Jegyzetfüzet — 15,15 Rajzfilm. — 16,10 Köztünk, lányok között szólva. — 16,50 Press-express — 17,00 Hírek. — 17,25 Az Osztankinói Tv-csatorna bemutatja. — 17,50 Zenés műsor. — 18,05 Visszatérés az Édenbe. Film. — 18,55 Portré háttérrel. — 19,45 Jó éjszakát, gyerekek! — 20,00 Híradó — 20,40 Riport a semmiről. — 21,00 Jégkorong BEK. Döntő. — 23,00 Hírek. — 23,25 Újévi disco — 0,55 Favorit. Film. 2 rész.

DECEMBER 31., CSÜTÖRTÖK

Ukrán TV—1

8,00 Zenés tájékoztató műsor. — 8,10 Zenés mese. — 8,40 Rajzfilm. — 9,00 A tündér csókja. Balett. — 9,45 Szokatlan átváltozások Színmű. — 10,30 Film — 11,40 Csajkovszkij: Részletek a Pique dáma operából. — 13,10 Város a határon. Film 35. rész. — 16,00 Hírek. — 16,05 Rajzfilm. — 17,05 És elvarázsol a zene — 17,50 Kapaszkodj, kozák! Film — 19,10 Rajzfilm. — 19,30 Filmpróba. — 20,30 Nyelvünk. — 20,45 Jó éjszakát, gyerekek! 21,00 Dnyipro — 21,35 Esztrádműsor. — 23,55 Újévi üdvözlet az ukrán néphez. — 0,05 Éjszaka sztárok körében — 3,05 Rajzfilmek felnőtteknek.

Ukrán TV—2, Moszkvai (Oroszországi) TV

7,00 Hírek. — 7,25 Üzletemberek órája. — 7,55 Gooffev-games. — 8,45 A Roszt Stúdió műsora — 9,15 I. Dunajevszkij életéről, dalairól, sorsáról. — 10,15 Újévi műsor—92 — 11,00 Műfenyő. Film. — 12,15 I. Korneljuk énekel. — 12,55 Kereskedelmi híradó — 13,00 Hírek. — 15,00 Bumeráng — 16,00 Anna Germanra emlékezünk. — 16,30 Művészek H. Menglet. — 17,30 Mozart-akció Film. 4. rész. — 18,00 Névjegy — 18,05 Rajzfilm — 19,00 Rock-zene. — 19,40 Névjegy. — 20,00 Rock-zene. — 20,30 Szemjon vagy Gvetocskin? — 20,40 Szépség. Film — 22,30 Információs tv-szolgálat—3. — 22,55 Vetélkedőműsor — 23,10 Üdvözli önöket a Gradobank — 23,15 Hit-év. — 23,45 Újévi műsor. — 23,50 Boldog Újévet! Üdvözlet az ukrán néphez.

Moszkvai (Osztankinói) TV

5,30 Reggel — 8,00 Hírek — 8,20 Hangverseny. — 8,40 Kiddividdi. — 8,55 12 hónap. Mesefilm 1. rész — 10,10 Utazók klubja. — 10,00 Hírek. — 11,20 D' Artagnan és a három testőr. Film. 3. rész. — 12,30 Dokumentumfilm Paszternakról. — 13,05 A sors iróniája Film. 1., 2 rész. — 14,00 Hírek. — 16,10 16 éven aluliaknak és idősebbeknek. — 16,50 Press-express. — 17,00 Hírek. — 17,25 Rajzfilm. — 17,35 Zene az éterben. Újévi kiadás. — 18,50 Visszatérés az Édenbe. Film — 19,45 Jó éjszakát, gyerekek! — 20,00 Híradó. — 20,40 Egymillió. Lottósorsolás. — 21,10 Zadornov: Minden viccben van a vicc sorsa. — 22,20 Szilveszter—93 — 23,00 Hírek — 2,50 Álomlátás.

1993. JANUÁR 1., PÉNTEK

Ukrán TV—1

8,00 Zenés tájékoztató műsor. — 8,10 Rajzfilm. — 9,10 Régimódi románcok. — 9,35 Tangó. Jég-balett. — 10,05 Cirkuszműsor. — 11,00 A Szokoli együttes énekel. — 11,35 Város a határon. Film. 36. rész. — 12,15 A jókedv soha nem hagyott el bennünket. Tévéjáték. — 12,40 A kapitány lép. Film. — 13,45 Kertünk, városunk. — 14,00 Hókirálynő. Színmű. — 15,10 Humor. — 16,00 Hírek. — 16,05 Rajzfilm. — 17,05 Esztrádműsor. — 17,35 Lottósorsolás. — 19,20 Újévi látomás. Zenés film. — 19,50 Műsorismertetés. — 19,55 Erisz almája. — 20,45 Jó éjszakát, gyerekek! — 21,00 Dnyipro — 21,20 Jó estét! — 22,35 Film — 0,25 Nonstop randevú. — 1,55 Fantom.

Ukrán TV—2, Moszkvai (Oroszországi) TV

7,00 Hírek. — 7,25 Varázsgyűrű. Színmű. — 8,15 Slágerek. — 8,50 Neptun-ünnepség. Film. — 9,35 Női csillagászat, avagy ki lőtt Pronyin őrnagyra. — 10,20 Miss Amerika—92. — 11,50 Adzsuba, a fekete herceg. Film. 1., 2. rész. — 14,30 Bohózat. — 15,00 Giselle. Balett. — 16,35 Rajzfilmek. — 16,55 Mozart-akció. Film. 5. rész. — 17,55 Walt Disney bemutatja. Karácsonyi csillag. Film. 2. rész. — 18,45 Újévi kalács. — 19,00 Hírek. — 19,25 Kincsek ára. Film. — 21,00 A K—2 bemutatja. — 22,00 Hírek. — 22,25 B. Burnov születésének 70. évfordulójára.

Moszkvai (Osztankinói) TV

5,30 Reggel. — 7,35 Téli mese. — 8,00 Hírek. — 8,15 Mindenki szereti a cirkuszt. — 9,00 A 12 hónap. Mesefilm. 2. rész. — 10,20 Hamupipőke bálján. — 11,00 és 14,00 Hírek. — 11,30 Fortuna asszony. — 12,10 Újévi üdvözlet Bécsből. — 14,55 Testőrök húsz évvel ezelőtt. Film. 1. rész. — 16,00 Az állatok világában. — 16,35 Szerelem első látásra. — 17,00 Hírek. — 17,10 Rajzfilm. — 17,20 Maria Mironova tegnap, ma, holnap. — 18,10 Csodák mezeje. — 19,45 Jó éjszakát, gyerekek! — 20,00 Híradó. — 20,40 Osztankinói hit-parádé. — 23,00 Hírek. — 23,25 A VID bemutatja. — 23,55 Rajzfilm felnőtteknek.

JANUÁR 2., SZOMBAT

Ukrán TV—1

8,00 Hírek. — 8,20 Torna — 9,30 Hófehérke és a hét törpe. Színmű. — 10,15 Teletechnotéka. — 10,35 Egy artista napja. — 11,40 Régi miniatűrök — 12,00 Lappföldi mesék. — 13,15 A navigátor repülése. Film — 14,45 Concertino — 15,45 Ifjúsági businessosztály — 16,00 Hírek. — 17,00 Rajzfilm. — 18,00 Bájnokok bálja. — 19,20 Rajzfilm. — 19,50 Város a határon. Film. 37., 38 rész. — 20,40 Az IP Kijev tájékoztatója — 20,45 Jó éjszakát, gyerekek! — 21,00 Dnyipro. — 21,20 Az óceán. Film. — 23,40 Újévi hitparádé. — 0,35 O. Tiscsenko Koncert prológussal és epilógussal

Ukrán TV—2, Moszkvai (Oroszországi) TV

7,00 Hírek. — 7,25 Négyszemközt tanúk jelenlétében — 8,00 Rajzfilm. — 8,20 Családi találkozások — 9,15 Show-műsor — 10,00 Az ismeretlen világegyetem. — 11,00 Vándorok meséje. Film. — 12,40 Angyalok kórusa — 13,00 Hírek. — 13,25 A Burda Moden ajánlja. — 13,55 Rajzfilm. — 14,10 Az önmaga rendezője — 14,55 Bíborvörös fű. Filmvigjáték. — 15,25 Aranysarkantyú. — 15,55 Labdarúgás határok nélkül. — 16,50 Mozart-akció. Film. 6. rész. — 17,20 Rajzfilm — 17,30 Arkagyij Arkanov — a barátokkal és a barátokért. — 18,45 Kijevi körkép — 19,00 Névjegy — 19,05 Rajzfilm. — 19,30 Információs tévészolgálat—3 — 19,40 Amerika természetvilága. — 20,05 Az év slágerei. — 20,40 3x200. — 20,45 Névjegy. —21,00 Indiana Johns. — 22,30 Információs tévészolgálat—3. — 22,40—23,20 Szórakoztató műsor. — 22,50 Szombat... Este...

Moszkvai (Osztankinói) TV

5,30 Reggel. — 7,30 Sportesély. — 8,00 Maraton—15 kicsinyeknek. — 8,25 Ökológiai szemle. — 8,40 Központ. — 9,10 Zenés utazás. — 9,30 Úgy — 10,00 Bumeráng. — 10,50 Névjegy szombatonként. — 11,00 Medicina mindenkinek. — 11,40 ABCD LTD Film. 11. rész. — 12,10 Lányok. Film. — 13,50 Műszaki újdonságok. — 14,00 Hírek. — 14,20 Testőrök 20 évvel ezelőtt. Film. 2. rész — 15,35 Ultra-ce. — 16,35 Vörös négyzet. — 17,15 Olivér. Film. — 19,45 Jó éjszakát, gyerekek! — 20,00 Híradó. — 20,40 Újévi est a vidámak és a találékonyak klubjában. — 22,40 Párizs—Dakar autórallye. — 23,00 Hírek. — 23,20 Hit-top-show.

JANUÁR 3., VASÁRNAP

Ukrán TV—1

8,00 Hírek. — 8,10 Torna. — 8,30 Vasárnap reggel. — 9,30 Dokumentumfilm — 9,50 Hangverseny. — 10,50 A macskáról. Film. — 12,00 Jutalomjáték. — 13,15 A falu és lakói — 14,00 D-csatorna — 16,00 Hírek — **15,00 és 17,40 Zenés köszöntő.** — 16,55 Tükör. — 19,20 Város a határon. Film 39., 40., rész. — 20,15 Emlékszer a találkozásainkra? — 21,00 A hét. — 21,20 Elvira Film — 22,50 Művészetek tere.

Ukrán TV—2, Moszkvai (Oroszországi) TV

7,30 A sport világa, ahogyan a Gillette cég látja. — 8,00 Kertünk. — 8,30 Folklór — 9,00 Roszt Stúdió. — 9,30 Rajzfilm. — 10,00 Ati-bati. — 10,30 Tévérejtvény. — 11,00 Pozner és Donahugh. — 11,30 Molière: A fösvény 1., 2 rész. — 14,35 Az NBA legjobb játékosai. — 15,35 Múló természet. — 16,35 Mozart-akció. Film. 7. rész — 17,05 Walt Disney csodálatos világa. — 17,55 Anka énekel. — 18,10 Sárga tengeralattjáró klub — 18,45 Újévi kalács — 19,00 Névjegy. — 19,05 Rajzfilm. — 19,30 Információs tévészolgálat—3. — 19,40 Romantikus perc — 20,10 Üljenek le és nézzék. — 20,55 Névjegy. — 21,00 Film. — 22,30 Információs tévészolgálat—3. — 22,40 Névjegy. — 22,45 Barátaim.

Moszkvai (Osztankinói) TV

6,30 Torna — 6,45 Sportlottó. — 7,00 A lélek ereje — 8,00 Korán reggel. — 8,30 Amíg mindenki otthon van. — 9,00 Hajnalcsillag. — 9,50 Régi jó mesék. — 11,15 A múlt. — 11,55 ABCD LTD. Filmsorozat. 12 rész. — 12,25 Cousteau kapitány vízalatti odüsszeája — 13,25 Dokumentumfilm — 14,20 Testőrök 20 évvel ezelőtt. Film 3. rész. — 15,35 Kézművesség — 15,40 Maxima. — 16,10 Panoráma. Külpolitikai műsor. — 16,50 Rajzfilmek. — 18,00 A csodálatos hetek. — 18,55 Filmelőzetes — 19,30 Baltazar lakomái, avagy egy éjszaka Sztálinnal. Film. — 21,00 A hét — 21,45 Sportvíkend. — 22,00 Szélesebbre a kört.

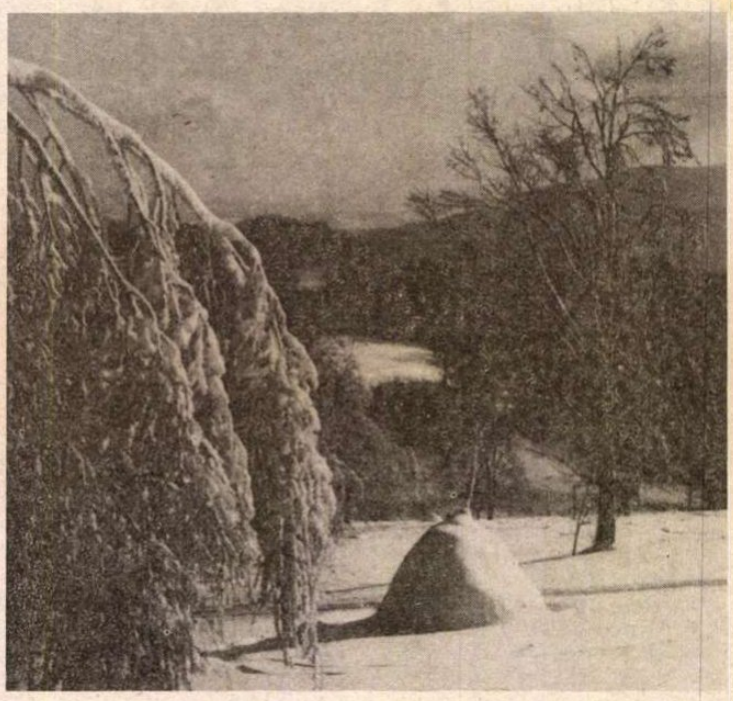

Tél.

Fotó: Markovics

UNGVÁRI RÁDIÓ (magyar adás)

December 29., kedd

18,00—18,40: Nyelvünk, életünk. A 7. szemeszter után. Beszélgetés Kazimir Károllyal és Vidnyánszky Attilával.

December 30., szerda

18,00—18,40: Legényvirtus. tegnap és ma.

December 31., csütörtök

18,00—18,40: Szilveszteri TOP—6.

1993. Január 1., péntek

18,00—18,40: BOLDOG ÚJ ÉVET!

Január 2., szombat

18,00—18,40: Visszahallgató. »Kutyavilág, de mostoha vagy hozzám«. (Bégány).

Január 3., vasárnap

18,00—21,00: Zenés köszöntő. Kívánságműsor a hallgatók levelei alapján.

HIRDESSEN LAPUNKBAN!

Forduljon hozzánk bizalommal! A kért időben és terjedelemben jelentetjük meg hirdetését.

Ha élni kíván a lehetőséggel, keressen fel bennünket, segítünk önnek a szöveg elkészítésében. Ha levélben akarja eljuttatni hozzánk hirdetését, a kérvényben tüntesse fel, hogy a Kárpáti Igaz Szóban vagy a DUNA EXPRESSZ-ben kívánja közölni.

Magánszemélyek és vállalatok hirdetései területünkön kívül Romániába, Magyarországra, Cseh-Szlovákiába és az USA-ba is eljutnak a hetente megjelenő DUNA EXPRESSZ nemzetközi hirdetési melléklet segítségével.

Szolgáltatásaink díjszabása a következő:

az apróhirdetések díja a Kárpáti Igaz Szóban: szavanként 6 rubel, a DUNA EXPRESSZ-ben: szavanként 12 rubel.

Keretes hirdetés a Kárpáti Igaz Szóban: 26 rubel, a DUNA EXPRESSZ-ben: 36 rubel négyzetcentiméterenként.

Társkereső	120 rubel.
Részvétnyilvánítás	120 rubel.
Fényképes köszöntő	45 rubel.
Fénykép nélküli köszöntő	25 rubel.

A megjelent reklámanyagért a vállalatok, szervezetek, tanintézetek stb. átutalással is elszámolhatnak.

A szolgáltatás díjának befizetésekor a postahivatalban az átutalási szelvényt az alábbi módon töltsék ki.

Ужгород
Лесбанк р/с 161001
«Карпати кияз со» р/с 363 402
Címünk: 294 006. Ungvár.
Gagarin u. 42/1.
Kárpáti Igaz Szó.