TV program

NAŠ IZBOR

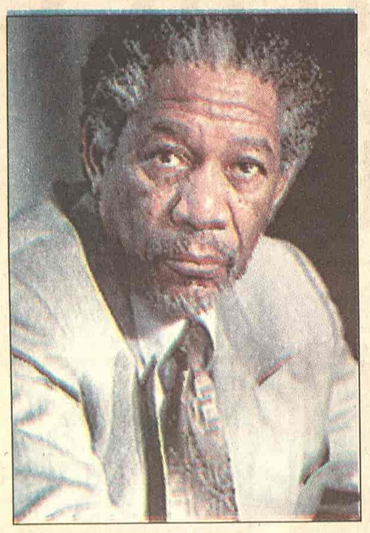

Morgan Friman

Bolje od pirata

London. - Tamnoputi glumac Morgan Friman kreirao je internet servis sa kojeg će korisnici moći da skidaju filmove pre nego što se ovi pojave u prodaji u di-vi-di formatu, preneo je Bi-Bi-Si.

''Cilj nam je da dostavimo snimke filmskim fanovima širom sveta, i učinimo da lakše kupe filmove na taj način, nego kod pirata'', rekao je Friman.

Internet servis za ''skidanje'' filmova formirala je Frimanova produkcijska kuća ''Rivlejšns'' u saradnji sa kompanijom ''Intel kompjuters''.

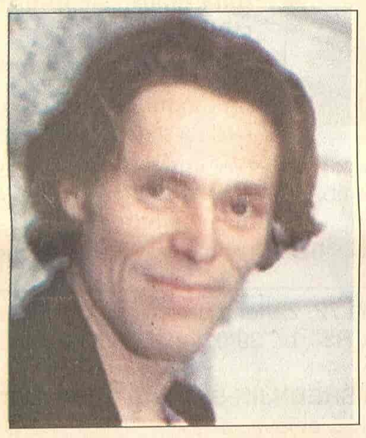

Vilijam Defo

Skromno venčanje

Los Anđeles. - Poznati američki glumac Vilijam Defo (49) oženio se italijanskom glumicom i producentom Đadom Kolagrande (29), a skromno venčanje obavljeno je pre šest nedelja u tajnosti u Njujorku.

Čin venčanja odigrao se u gradskoj većnici na Menhetnu, a ceremoniji su pored mladenaca prisustvovali njihovi najbliži prijatelji i rodbina, izvestio je američki list "Njujork dejli njuz".

Barbara Strejsend

B92 **B 92 20.00**

Princ plime

Nezaposleni fudbalski trener Tom Vingo je nezadovoljan životom: njegova supruga ga sve manje razume, a ima i dosta problema sa svojom dominantnom majkom. Uz sve, i njegova sestra neuspešno pokuša da izvrši samoubistvo...

Uloge Nik Nolti, Barbara Strejsend, Kejt Neligan. Režija Barbara Strejsend.

Ponovo u igri

Bred Pit i Džordž Kluni biće ponovo partneri ali ovog puta u biznisu.

Oni planiraju da zajedno otvore hotel i kazino u Las Vegasu a u uređenju će im pomoći Rend Gerber, muž Sindi Kraford, kome je to i profesija. Sve podseća na atmosferu filma "Ponovo u igri" u kome su glumili jer će Džordž i Bred biti zaštitna lica hotela a Pit će biti i dizajner zgrade.

Početak radova se očekuje u januaru naredne godine. **T. P.**

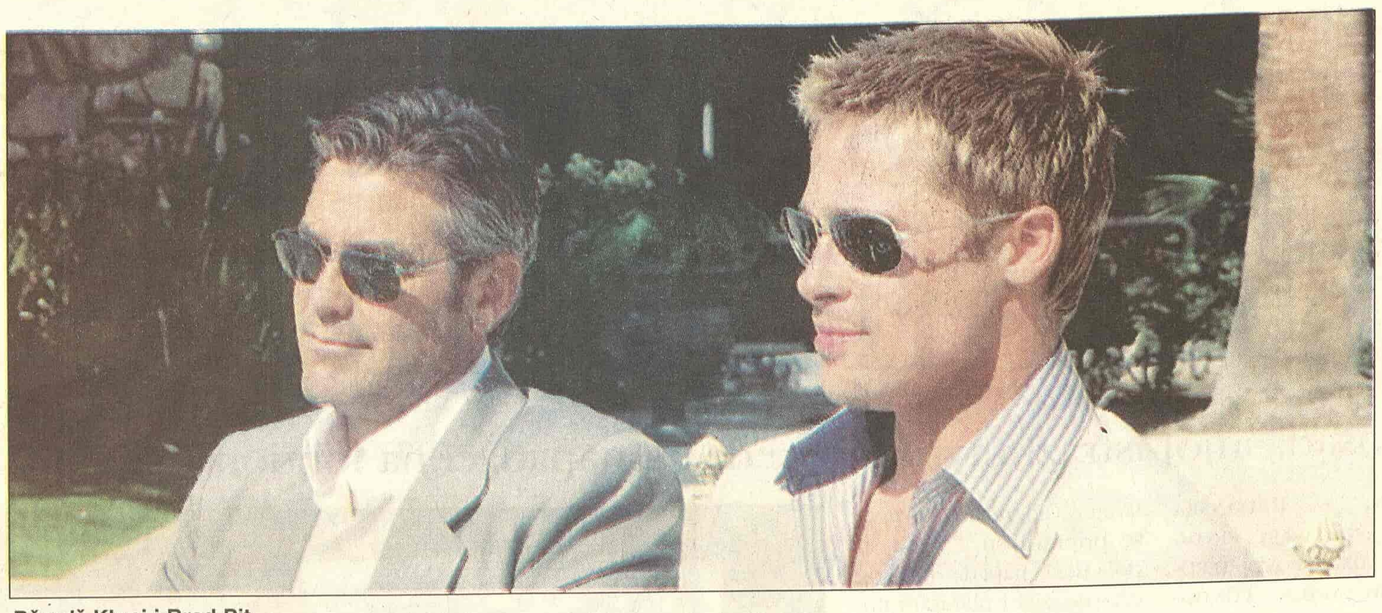

Džordž Kluni i Bred Pit

RTS 1

06.00 Vesti (svakog sata) **06.05** Jutarnji program **08.00** Jutarnji dnevnik **09.05** U zdravom telu **09.20** Kuvati srcem **09.35** Slagalica **10.05** Balkan - Vizantijsko nasleđe **11.05 SERIJA:** Red i zakon **12.00** Dnevnik **1** **12.30** Kuvati srcem **12.45 SERIJA:** Jača od sudbine **13.30** Ključ **14.30** Kvadratura kruga **15.10** Jedna pesma- jedna želja **16.03 SERIJA:** Bolji život **17.00** Dnevnik TV NS **17.25** Šta radite, bre **17.40** Beogradska hronika **18.25** Mačor superstar **18.55** Slagalica, kviz **19.30** Dnevnik 2 **20.00 SERIJA:** Bolji život **21.00** 48 sati - svadba **22.05** Upitnik **23.02 SERIJA:** Odeljenje za ubistva **00.00** Dnevnik 3 **00.15 FILM:** Cvet zla

RTS 2

06.00 Zabrujte zvuci miloglasni **06.52** Bregović u Puli **07.37** Mozaik **08.00 SERIJA:** Tintinove avanture **09.00** Trezor: In memoriam - Dragoslav Andrić: Štihovi **10.00** Fazoni i fore **10.31** Preci i potomci - Porodica Tatić **11.02** Eko psiha - Ljubav **11.17** Sektor SCI - februar **11.40** Načini prevoza - Hadim iz Senegala **11.53** Prizori iz prirode - Ko koga jede - Šarka **12.00** Biciklizam: Tour de France **12.30** Trag, reportaža **13.40 FILM:** Dan šakala **16.00** Ovo je Srbija **17.00** Srpski istočnici **17.30** Superheroji sa ostrva snova **18.00** Zdravo Evropo **18.55 SERIJA:** Tintinove avanture **19.23** Dobro veče deco **19.30** Dnevnik **20.05** TV mreža **20.30** Mixer: On the road **21.05 FILM:** Lavirint **23.00** Emisija iz kulture **23.30** Biciklizam: Tour de France **00.00 SERIJA:** Dosije X **01.00** Exit interaktiv

3 K

09.15 Infolek **11.00** PR privredni raport **11.50** Tajm kod **12.00** Skrivena kamera **13.00** Čitač **13.30** Tajm kod **15.00 SERIJA:** Ciganke **16.00** Tur d Frans **17.50** Tajm kod **18.00** Promo **18.30** YU treš **19.00** Tajm kod **19.30** Triki kviz **19.55 SERIJA:** Ciganke **22.00 SERIJA:** **22.45** Tajm kod **23.00** Prvi servis **23.30** Skrivena kamera **00.15** 3K SMS čet

PINK

05.55 SERIJA: Pozorište Reja Bredberija **06.30 SERIJA:** Pokemoni **07.00 SERIJA:** Čari **08.00 SERIJA:** Maćeha **09.00** Balkan Net **10.00 SERIJA:** Srce u plamenu **11.00 SERIJA:** Nevina **12.15** Lepota, zdravlje i još ponešto **14.00 FILM:** Poslednji čas **16.10 SERIJA:** Čari **17.00 SERIJA:** Maćeha **17.50 SERIJA:** Srce u plamenu **19.20 SERIJA:** Pokemoni **20.00 SERIJA:** Nevina **20.55** Loto **21.10 SERIJA:** M(j)ešoviti brak **22.00 FILM:** Ekstremna pravda **00.40 FILM:** Bopa **02.15 FILM:** Ekstremna pravda

BK

Naslovi od 05.55 svakog sata **05.55** Budilnik **10.00** Bau bau **10.10** Konan **11.00 SERIJA:** Prosjaci i sinovi **12.00 SERIJA:** Ružna Beti **14.00 SERIJA:** Kapelski kresovi **15.55** Telefakt **16.10 SERIJA:** Prosjaci i sinovi **17.20 FILM:** Fine stvari **18.55** Telefakt **20.00** Bez milosti **20.15** Može biti samo jedan **21.15 SERIJA:** Kraljevi droge **23.15** Top speed **23.55** Telefakt **00.35** Glas Amerike

B 92

08.00 Vesti B92 **08.07** Sunđer Bob **08.25** Go Play **08.30** Ren i Stimpi **08.55** Vodič za roditelje **09.30** Proces TV **14.10 SERIJA:** Kneginja Anastazija **15.03** Život sisara **16.00 SERIJA:** Bolnica na kraju grada **17.03 SERIJA:** Vil i Grejs **17.30 SERIJA:** Dadilja **18.03 SERIJA:** Kneginja Anastazija **19.00** Sunđer Bob **19.15** Vesti B92 **20.00 FILM:** Princ plime **22.00** Vesti B92 **22.45 SERIJA:** Dadilja **23.15 SERIJA:** Istražitelji iz Majamija **24.00** Vesti B92 **00.05** Go Play **00.10 SERIJA:** Vil i Grejs **00.35 FILM:** Deca prosvećenosti

POLITIKA

07.00 Politikino jutro **08.00** Ordinacija **08.15** Putujmo zajedno **09.00** Zdravo je pravo **09.30 SERIJA:** Romantična opsesija **11.30** Kaleidoskop **12.00** Zdravo je pravo **13.00** Korak do **14.00** Dokumentarni **15.00 SERIJA:** Romantična opsesija **16.00** Putujmo zajedno **16.10** Beograde, dobar dan **17.15 SERIJA:** Imati ženu za prijatelja **18.00** Tri tačke **18.30** Recepti **19.05** Vesti u 7 i 5 **19.35** Gradski dnevnik **19.52** Vesti iz sveta **20.00** Direktno **21.05 SERIJA:** Opčinjeni **22.05** Vesti u 10 i 5 **22.35** Moda **22.40 SERIJA:** Otkačena plavuša **23.00 FILM:** Noćno sunce

Kajli Minog

Prvo pojavljivanje

Pop zvezda Kajli Minog (37), koja se oporavlja od operacije raka na dojci, posetila je nedavno Royal's Children Hospital, bolnicu u rodnom Melburnu. Tamo se upoznala i razgovarala sa decom takođe obolelom od raka.

Ovo je inače njeno prvo javno pojavljivanje od maja kada se i operisala. **T. P.**

ART

11.20 Todoksin **12.00** Art pogled **13.30 FILM:** Vetrovi prerije **15.15** Ordinacija Centar **16.00** Sportska galaksija **17.30** Kultura stanovanja **18.10** Gde na odmor **19.30** Kulinarske majstorije **20.00** Art knjiga **21.15** Fantazija **22.00** Svećice i sveće **22.30 FILM:** Pesak i dijamanti **00.15** Svećice i sveće **00.35** Kafánisanje

STANKOM

08.30 SERIJA: Kejt i Eli **09.00** Gospodin Mufljuz **10.00** SMS buđenje **13.00 SERIJA:** Nevestin veo **14.00** Za bolji kvalitet života **15.00 SERIJA:** Nestašne godine **16.00 SERIJA:** Snaga ljubavi **17.00** Gospodin Mufljuz **17.30** SMS randevu **19.00 SERIJA:** Nevestin veo **20.00** Čaj za dvoje **21.00 SERIJA:** Snaga ljubavi **22.00 SERIJA:** Kejt i Eli **22.30 SERIJA:** Nestašne godine **23.30** SMS randevu

PALMA

08.10 SERIJA: Zemlja nade **09.00** Muzika za dobro jutro **11.15** Pusti nešto narodno **12.05** Mali koncert **13.15** Pusti nešto narodno **14.00** Zabavi me **16.25** Pusti nešto narodno **17.00 SERIJA:** Zemlja nade **18.00** Muzički miks **19.00** Pusti nešto narodno **20.00** Kviz - tragač **21.00** SMS

TV KOŠAVA

09.00 Bioklinika **10.00** Hepi aur **10.25** Astrologos **11.00** SMS džuboks **12.00 SERIJA:** Sumnja **13.00** SMS džuboks **16.00** SMS oglasi **17.00** Hepi aur **17.25** Astrologos **18.05** SMS oglasi **19.05** SMS džuboks **20.05** Idemo **21.00 SERIJA:** Sumnja **22.05** Neodoljiva **23.05** SMS džuboks **24.00** Fantastik erotika **00.45** Seksi najt

TV NOVI SAD 1

07.00 Jutarnji program **08.30 SERIJA:** Izlog strasti **09.05** Letnji obrazovni program **10.05** Iskon **12.15** Koncert u podne **13.02 SERIJA:** Kriminalistika **14.05** Sveta Jelena **15.02 FILM:** Vetrovi prerije **17.00** Dnevnik **17.30 SERIJA:** Izlog strasti **18.00** Razglednice **19.30** Dnevnik **20.00 SERIJA:** Kriminalistika **21.00** Signali **22.00** Vojvođanski dnevnik **22.20** Opet je leto **00.00** Dnevnik **00.15 FILM:** Ukradene žene

TV CRNA GORA 1

07.00 Jutarnji program **09.30 SERIJA:** Veseljko i Točkalovići **09.40** Crtani film **10.00** Vijesti (12.00, 14.00) **10.05** Obrazovni program **12.10 SERIJA:** Osveta ljubavi **13.00 SERIJA:** Distrikt **14.05** Agrosaznanje **15.00** Dokumentarni program: Kočar i kočarenje **15.30** Dnevnik **1** **15.45** Obrazovni program **17.15** Lajmet **17.30 SERIJA:** Osveta ljubavi **18.30** Globus **19.00** Ispeci pa reci **19.30** Dnevnik 2 **20.00 SERIJA:** Distrikt **20.50** Plus minus **22.00** Art **22.20 SERIJA:** Bolnica **22.45** Dnevnik **3** **23.15 FILM:** Tunel smrti

Televizije zadržavaju pravo izmene programa na dan emitovanja

RTS **RTS 1 00.15**

Cvet zla

Film otkriva tamnu stranu života i buržoazije i daje zanimljivu sliku lokalne francuske politike. Priča govori o tri generacije porodice Šarpen-Vaser i počinje u današnje vreme, ubistvom koje se desilo za vreme lokalnih izbora...

Uloge Benoa Mažimel, Bernar le Kok, Melani Duti. Režija: Klod Šabrol

Melani Duti

Pink 22.00

Ekstremna pravda

Džef Pauers postao je član elitne jedinice policije Los Anđelesa. Njihova misija je da lociraju i spreče u daljim akcijama veliku grupu kriminalaca koja hara gradom...

Uloge: Lu Dajmond Filips, Skot Glen, Čelzi Fild. Režija: Mark El Lester.

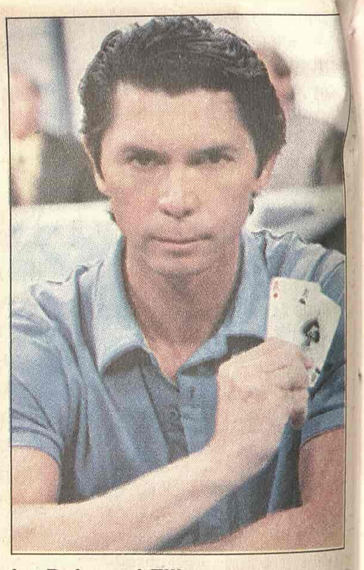

Lu Dajmond Filips

NS 1 00. 15

Ukradene žene

Ana Bruster je lepa mlada žena čiji se život preokrenuo nakon napada Sijuksa na karavan kojim je išla na zapad da bi se udala za čoveka koga nikad nije videla. Indijanski vođa Tokala nije je ubio jer je u njoj prepoznao ženu koja mu se javljala u snovima...

Uloge: Žanin Tarner, Žan Luiz Keli, Denis Viver. Režija: Džeri London.

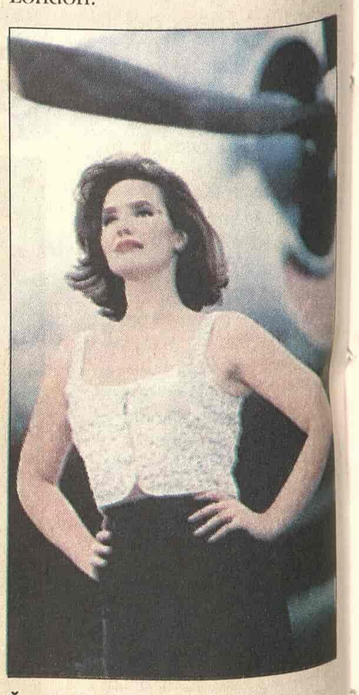

Žanin Tarner

KABLOVSKA

HRT 1

09.05 SERIJA: Čarolija **10.10 SERIJA:** Glimorice **12.30 SERIJA:** Zrela ljubav **13.20** Maja tok šou **17.50 SERIJA:** Džulija **20.05 SERIJA:** Čarolija **23.45 FILM:** Fenomen **01.45 SERIJA:** Mućke

HRT 2

13.30 FILM: Zlatna groznica **15.10 SERIJA:** Hari i Hendersonova **15.45 SERIJA:** Sudija Ejmi **16.30 SERIJA:** Pa to je fantastično **17.10 SERIJA:** Parovi **17.45 SERIJA:** Alijas **18.45 SERIJA:** Svet prema Džimiju **17.50 SERIJA:** Džulija **19.10 FILM:** Enterprajz 2 **20.05** Uzmi ili ostavi **20.45 SERIJA:** Vupi **21.15 SERIJA:** U vrtlogu igre

NOVA TV

13.15 SERIJA: Dream Team **13.45 SERIJA:** Izlog strasti **14.50 SERIJA:** Nauči me voljeti **15.50 SERIJA:** Ciganke **16.50 SERIJA:** Zatočenica **17.50 SERIJA:** Rubi **20.00 SERIJA:** Naša mala klinika **21.30 SERIJA:** Izgubljeni **22.30 SERIJA:** Svi vole Raymonda **23.00** Biciklizam "Tur de Frans", pregled **23.15 SERIJA:** Dž.E.G. **00.10 FILM:** Nevidljivi ubica

Klerk Gejbl (TCM, 21,00)

HALLMARK

07.30 FILM: Džonijeva devojka **09.00 FILM:** Gđa Lambert se seća ljubavi **10.45 FILM:** Rat mirotvorca **12.30 SERIJA:** Meklaudove ćerke **13.15 SERIJA:** Na početku **14.45 FILM:** Džonijeva devojka **16.30 FILM:** Gđa Lambert se seća ljubavi **18.15 SERIJA:** Meklaudove ćerke **19.15 FILM:** G. Muzika **21.00 SERIJA:** Džordanino raskršće **22.00 FILM:** Tagart: Filozofija ubistva **00.15 FILM:** Život na slobodi

TCM

21.00 Mutiny on the Bounty Ul: Clark Gable **23.15** The Band Wagon Ul: Fred Astaire **01.05** Adventures of Don Juan Ul: Errol Flynn