TV program

NAŠ IZBOR

Britni Spirs

Beba milioner

Los Anđeles, (Tanjug) - Premda je tek izašao iz bolnice, novorođeni sin Britni Spirs je već milioner.

Kako piše američka štampa, sin popularne pop pevačice i njenog supruga Kevina Federlajna, Šin Preston, star osam dana, već je inkasirao 6 miliona dolara u ugovorima za pojavljivanje u medijima.

Među njima nalazi se i ugovor vredan 3 miliona dolara za prikazivanje video snimka dečakovog rođenja u rijaliti šouu njegovih roditelja pod nazivom "Britni i Kevin: U haosu".

Mališan, koji je ove nedelje stigao u vilu veličine 900 kvadratnih metara u Malibuu, vlasništvo njegovih roditelja, takođe je glavna ličnost 1,5 miliona dolara vrednog ugovora za fotografisanje, sklopljenog sa britanskim magazinom "OK" i nekoliko sličnih ugovora za video snimke prvih nedelja njegovog života, prenela je agencija DPA.

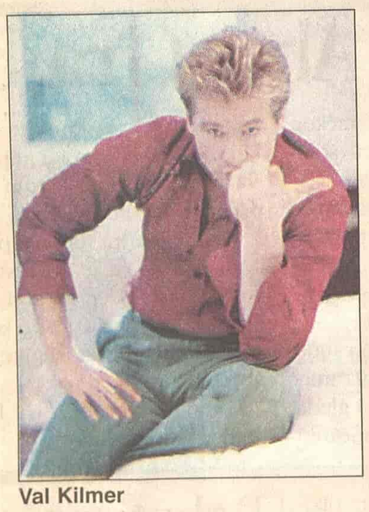

Val Kilmer

Pink 20.55

Slepi horizont

Frenk je čovek koji je izgubio pamćenje nakon što je na njega pucanom u malom gradu u Novom Meksiku. Pokušavajući da se priseti svog života, Frenk počinje da veruje da je bio umešan u zaveru protiv predsednika Amerike...

Režija: Majk Hausman. Igraju: Val Kilmer, Niv Kembel, Sem Šepard...

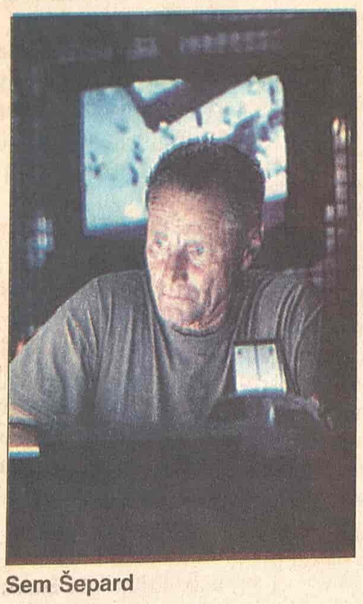

Sem Šepard

Zajedno u TV seriji

Los Anđeles, (Tanjug) - Jedan od najvećih filmskih dvojaca u istoriji Holivuda, Pol Njumen i Robert Redford, ponovo će nastupiti zajedno i to u jednoj dokumentarnoj emisiji.

Kako piše list "Dejli verajeti", Njumen i Redford nastupiće u jednoj od šest epizoda dokumentarne serije "Ikonoklasti", koja će biti emitovana na Redfordovom tv kanalu "Sandens".

Dvojica holivudskih veterana poslednji put su zajedno igrali u filmu "Žaoka" (1973), nakon njihovih nezaboravnih uloga u filmu "Buč Kasidi i Sandens Kid" (1969).

U seriji "Ikonoklasti" dve poznate ličnosti naći će se u ulogama reportera i intervjuisanog lica. Gledaoci će tako imati priliku da vide Redforda, kako ispituje Njumena o njegovom životu i radu, prenela je agencija DPA.

Drugi parovi koji će se pojaviti u seriji su glumica Rene Zelveger, koja će intervjusati dopisnicu mreže Si-En-En, Kristijanu Amanpur, pevač grupe "REM" Majk Stajp, kome će pitanja postavljati poznati tv kuvar Mario Batali i glumac Semjuel L. Džekson, koji će razgovarati sa legendarnim košarkašem "Boston Seltiksa" Bilom Raselom.

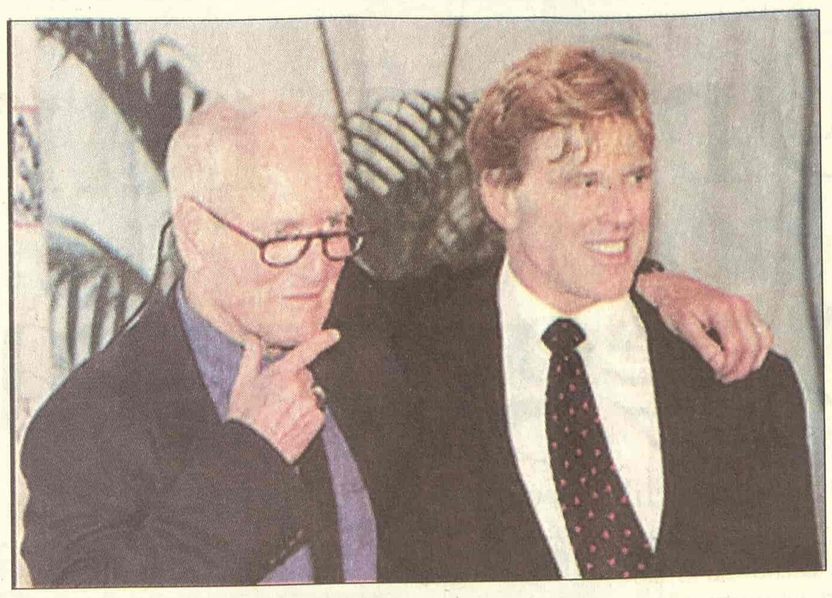

Pol Njumen i Robert Redford

RTS 1

06.00 Vesti (svakog sata)
06.05 Jutarnji program
08.00 Jutarnji dnevnik
08.15 Jutarnji program
09.05 U zdravom telu
09.20 Kuvati srcem
09.35 Slagalica
10.05 Retrospektiva Žaka Kustoa
11.05 SERIJA: Red i zakon
12.00 Dnevnik 1
12.30 Kuvati srcem
12.45 SERIJA: Jača od sudbine
13.30 Kulturni nokaut
14.00 Rikošet
14.30 U svetu
15.10 48 sati - svadba
16.03 SERIJA: Bolji život
17.00 Dnevnik TV NS
17.25 Šta radite, bre
17.40 Beogradska hronika
18.25 Mačor superstar
18.55 Slagalica
19.30 Dnevnik 2
20.05 Fudbal: Kup UFA, Partizan - Makabi, snimak
22.05 SERIJA: Bolji život
23.02 SERIJA: Odeljenje za ubistva
00.00 Dnevnik 3
00.15 FILM: Vitezovi

RTS 2

06.00 Koncert Bajage i instruktora
06.45 Koncert Mileta Bogdanovića
07.45 Kuvati srcem
08.00 SERIJA: Bej Blejd
09.00 Trezor
10.00 Moji roditelji vanzemaljci
10.30 Nauči me da...: Vez
10.46 Istorija evolucije
10.59 Vodič kroz modernu arhitekturu: Trg republike i knez Mihailova ulica
11.21 Stepenište
12.00 Kraljica instrumenata: Orgulje
12.30 Srbi u svetu
14.00 FILM: Dragonvik
16.00 Ovo je Srbija
17.00 Pola sata za džez i bluz
17.30 Superheroji sa ostrva snova
18.00 Budi košarkaš
18.25 Genius domus
18.55 SERIJA: Bej Blejd
19.23 Dobro veče, deco
19.30 Dnevnik
20.00 Izbor za dečju Evropesmu 2005, prenos
22.05 Život i standardi
22.30 Metropolis
23.00 Obrazovno-naučni magazin
23.30 Hronika, 39. Bitefa
00.00 SERIJA: Dosije X
00.45 SERIJA: Dragonvik

3 K

09.30 Zdravo je pravo
09.50 Infolek
10.00 Koncertni podijum
11.00 Najtraženiji
12.00 Džez face
13.00 Koncert
13.30 Tajm kod
14.00 Mozaik
14.45 Zdravo je pravo
15.00 SERIJA: Košarkaši
16.00 SERIJA
17.00 Scene
17.30 Sveže
18.00 Najtraženiji
19.00 Tajm kod
19.30 Triki
19.55 SERIJA
21.00 TV lica
22.00 Koncert
23.00 SERIJA: Košarkaši
00.15 3K SMS čet

TV PINK

06.10 SERIJA: Pozorište Reja Bredberija
06.40 SERIJA: Čari
07.30 SERIJA: Pokemoni
08.00 SERIJA: Srce u plamenu
09.00 Ruski rulet šou
10.00 SERIJA: Maćeha
11.00 SERIJA: Uprkos svemu
12.15 Lepota, zdravlje i još ponešto
16.10 SERIJA: Čari
17.00 SERIJA: Uprkos svemu
17.50 SERIJA: Srce u plamenu
18.45 Skrivena kamera
19.00 SERIJA: Prijatelji
20.00 SERIJA: Maćeha
20.55 FILM: Slepi horizonti
23.00 SERIJA: Prijatelji
24.00 FILM: Dan odlikovanja

BK

Naslovi od 05.55 svakog sata
05.55 Budilnik
10.10 Bau bau
10.10 Crtani film
12.00 SERIJA: Prijateljii suparnici
12.50 SERIJA: Zavodnici
13.40 Top spid
14.10 Klot frket
15.00 FILM: Ranjena zemlja
15.55 Telefakt
17.00 SERIJA: Velo misto
18.00 SERIJA: Zavodnici
18.55 Telefakt
20.00 Neženja
21.00 Suočavanje
22.30 Takvi kakvi smo
23.55 Telefakt

TV B 92

06.00 Kao kod kuće
07.00 Stjuart Litl
08.00 Vesti
08.06 SERIJA: Vetrovi rata
09.00 Poligraf
09.33 Proces TV
14.10 FILM: Salon 4. deo
16.00 Vesti
16.03 SERIJA: Vetrovi rata
17.00 Popodnevni program: Kao kod kuće
18.00 SERIJA: Vil i Grejs
18.30 Vesti
19.00 Poligraf
19.30 Crtani film: Stjuart Litl
20.00 SERIJA: Korak napred
22.00 Glamurama
23.00 Vesti
23.30 SERIJA: Vil i Grejs
24.00 FILM: Salon

Džin Tirnil ("Dragonvik", RTS 2, 14.00)

POLITIKA

07.00 Politikino jutro **08.15** Putujmo zajedno **08.55** Bioklinika **09.00** Zdravo je pravo **09.30 SERIJA:** Romantična opsesija **10.30** Bioklinika **12.00** Zdravo je pravo **13.00** SMS čet **13.30** Bioklinika **14.00** Stem 011 **15.00 SERIJA:** Romantična opsesija **16.00** Putujmo zajedno **18.00** Svet baleta **19.00** Dan **19.30** Kozmo kozmetika **20.00 SERIJA:** Romantična opsesija **21.00 FILM 22.30** Putna torba **23.00** Dan **23.30 FILM**

TV STUDIO B

(Vesti na sat i pet minuta) **07.00** Beograde, dobro jutro **10.10 SERIJA:** Općinjeni **11.10** Gradologija **13.10** Duhovnici **14.10 SERIJA:** Taksistkinja **15.10** 5 puta 3 **15.35** Mobil auto **16.10** Beograde, dobar dan **17.15 SERIJA:** Pod suncem Sen Tropea **18.10** Kar fešn **18.40** Recepti Laure Ravajoli **18.50** 5 puta 3 **19.05** Vesti u 7 i 5 **19.33** Gradski dnevnik **19.52** Vesti iz sveta **20.05** Intervju gledalaca **21.05 SERIJA:** Općinjeni **22.00** 5 puta 3 **22.05** Vesti u 10 i 5 **22.35** Interkult **23.00 SERIJA:** Pod suncem Sen Tropea

TV ART

09.00 Art market **09.30** Ordinacija Centar **11.00** Telemegamarket **11.30** Izazov istine **12.00** Art fantazija **12.55** Svećice i sveće **13.00** Art market **13.30 FILM:** Iz zle namere **16.00** Popodne na Artu **17.30** Kultura stanovanja **18.10** Gde na odmor **19.20** Svećice i sveće **20.00** Boemija **21.15** Priče o muzici **21.30** Art moda **22.30 FILM:** Žene na filmu **00.35** Kafanisanje

STANKOM

08.00 Gong **08.30** Neustrašivi **09.00** Stankovanje **10.00** Gong **11.00** Od sestara do krova **11.50** Stejdž **12.00 SERIJA:** Džemini **13.00 SERIJA:** Kompanjerosi **14.15** Hot i kul **15.00 SERIJA:** Reka nade **16.00** Stankovanje **17.00** Gong **18.00 SERIJA:** Srećan prag **19.00 SERIJA:** Džemini **20.00 SERIJA:** Kompanjerosi **21.30** Unutrašnja strana grada **22.30 SERIJA:** Reka nade **23.30** TV pikado

TV MOST

07.00 Oglasnik **08.00** Crtani film **09.15** Oglasnik **09.20** Crtani film **10.00** Muzika **11.00** Film info - R **12.15** Nisi ti više mali - R **14.15** Širom otvorenih očiju - R **14.50** Zlatno polje **16.10** Oglasnik **16.15** Dokumentarni film **18.00** Sat info **19.00** Aktuelno **19.15** Oglasnik **20.10** Prezent **21.00** Željoteka **23.00** Numerologija **01.00** Erotski film

TV KOŠAVA

09.00 Bioklinika **10.00** Hepi aur **10.25** Astrologos **11.00** Diskusija **12.00 SERIJA:** Sumnja **13.00** SMS džuboks **16.00** Zujanje **17.00** Hepi aur **17.25** Astrologos **18.05** SMS oglasi **19.05** SMS džuboks **20.05** Okvir za sliku **21.05 SERIJA:** Sumnja **22.05** Reč po reč **23.05** SMS džuboks **24.00** Fantastik erotika **00.45** Seksi najt

TV NOVI SAD

07.00 Jutarnji program **08.30 SERIJA:** Izlog strasti **10.05** Prozor **12.15** Koncert u podne **13.02** Put vina **14.05** Odiseja filma **14.20** Manastiri pored Dunava **15.02 FILM:** Ne plači draga **16.30 SERIJA:** Bolnica **17.00** Dnevnik **17.30 SERIJA:** Izlog strasti **18.00** Razglednice **19.30** Dnevnik **20.00** Put vina **21.00** Treptaji **22.00** Vojvođanski dnevnik **22.20** Sa stilom **24.00** Ponoćni dnevnik **00.15 SERIJA:** Bolnica **00.40 FILM:** Sve ili ništa

TV CRNA GORA 1

07.00 Jutarnji program **09.10** Meridijani **09.30 SERIJA: 10.00** Vijesti (12.00, 14.00) **10.05** Obrazovni program **11.35** Infofest **12.10 SERIJA:** Osveta ljubavi **13.00 SERIJA:** Mjesto zločina **14.05** Sveci sa kokardom **15.00** Pokreni se... **15.30** Dnevnik 1 **15.45** Obrazovni program **17.15** Lajmet **17.30 SERIJA:** Osveta ljubavi **18.30** Natura viva **19.00** Crtani film **19.10** Ispeci pa reci **19.30** Dnevnik 2 **20.00 SERIJA:** Mjesto zločina **20.50** Ravnoteža **21.50** Infofest, hronika **22.05** Art **22.30** Meridijani **22.45** Dnevnik 3 **23.05 SERIJA:** Bolnica **23.40 FILM:** Do kraja

Televizije zadržavaju pravo izmene programa na dan emitovanja

KABLOVSKA

HRT 1

12.30 SERIJA: Ljubav nema cenu **14.15 SERIJA:** Sestre **16.00** Potrošački kod **17.50** Kviz: Najslabija karika **18.50 SERIJA:** Bitange i princeze **20.10** Ko želi postati milioner **21.10** Brisani prostor **22.30** Otvoreno **00.20 FILM:**

HRT 2

14.35 FILM: Spone ljubavi **16.25 SERIJA:** Svet slavnih **17.15 SERIJA:** Gilmorajs **18.50** Štrumpfovi **19.15 SERIJA:** Niko nije savršen **19.35** Muzička televizija **20.10** Osovina zla **21.25 FILM:** Do kraja **23.10 SERIJA:** Las Vegas **23.55 SERIJA:** Apsolutna moć

NOVA TV

10.15 SERIJA: Naslednica **11.05 SERIJA:** Izlog strasti **11.45 SERIJA:** Putevi ljubavi **12.40 FILM:** Moj dosadašnji život **15.05 SERIJA:** Vesele sedamdesete **16.05 SERIJA:** Ciganke **17.05 SERIJA:** Naslednica **18.00 SERIJA:** Jelena **20.10** Rijaliti šou: Bar **21.00 SERIJA:** Bumerang **22.00 FILM:** Mornarički istražitelji **22.45 SERIJA:** Medicinska istraga **23.35 SERIJA:** DŽEG **00.30** Bar **01.10 FILM:** Buđenje

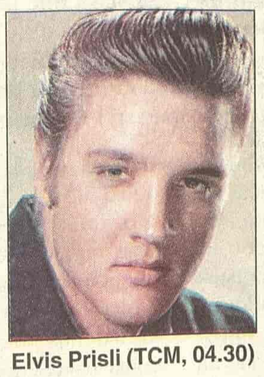

Elvis Prisli (TCM, 04.30)

HALLMARK

06.00 Hotel talaca **07.45** Gospodin muzika **09.30** Čovek s levog terena **11.15** Ford: Čovek i mašina **13.00** Meklaudove ćerke **13.45** Hotel talaca **15.30** Gospodin muzika **17.15** Čovek s levog terena **19.00** Meklaudove ćerke **20.00** Legenda o uspavanoj dolini **21.45** Divizija **22.45** Ne gledaj dole **00.30** Crni lisac: Dobri i loši ljudi **02.15** Divizija **03.00** Ne gledaj dole

TCM

21.00 Oufit Ul. Robert Duvall **22.40** Wise Guys Ul. Danny De Vito **00.10** Sitting Target Ul. Oliver Reed **01.40** Village of Dammed Ul. George Sanders **03.00** Eye of Devil Ul. David Niven **04.30** Spinout Ul. Elvis Presley

Pink 00.00

Dan odlikovanja

Mrzovoljni udovac, koji živi kao pustinjak, primoran je da se ponovo priključi zajednici kada njegovo kumče upada u nevolju, a prijatelj iz detinjstva, crni farmer, odbija da primi medalju za hrabrost u Drugom svetskom ratu.

Režija: Robert Marković. Igraju: Lorens Fišburn, Džejms Garner, Džudi Ajvi, Rubi Di, Bil Kobs, Džo Anderson...

Dženifer Bils

TV NS 1 00.40

Sve ili ništa

Desetogodišnji brak Mišela i Kej je daleko od srećnog. Kada Kej iznenada nestane, Mišel misli da ga ja ostavila. Međutim, nju je oteo opasni psihopata, koji je bio njen učenik. Hoće li se ona spasti?

Režija: Kliv Doner. Igraju: Kejt Neligen, Dženifer Bils, Žeran van Dejvis...

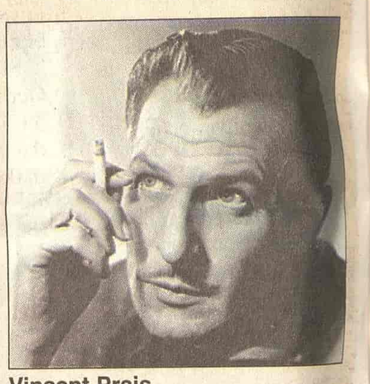

Vinsent Prajs

RTS 2 14.00

Dragonvik

Još jedan gotski triler u kojem srećemo Vinsenta Prajsa u glavnoj ulozi. On glumi Nikolasa van Rina, imućnog holandskog doseljenika. Nikolas mrzi svoju ženu jer mu nije rodila sina, već kćerku koju ne voli. Na imanje, u svojstvu dadilje, stiže njegova daleka rođaka Miranda Vels (Džin Tirni). Nikolas se odmah zaljubljuje u zanosu Mirandu; da bi se venčao sa njom, truje svoju ženu. Miranda mu rađa bolešljivog sina, koji umire mlad. Posle ovog udarca Nikolas se sve više izoluje; počinje da se drogira i da gubi razum. Uznemirena Miranda poziva lokalnog lekara u pomoć...

Režija: Džozef L. Mankijevič

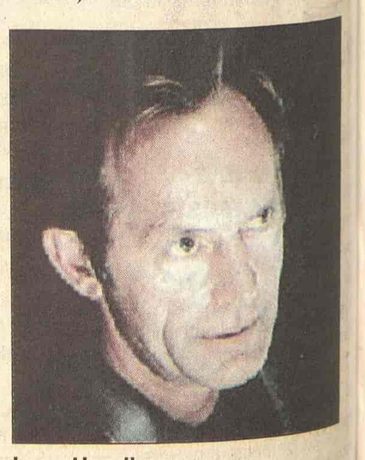

Lens Henriksen

RTS 1 00.15

Vitezovi

U ovoj naučno fantastičnoj akciji, Lens Henriksen igra lukavog vođu zlih kiborga.

Njemu i njegovim robotima suprotstavljaju se dobri kiborg (Kris Kristoferson) i kik-bokserka Nia (Kati Long).

Režija: Albert Pin.