ПЕРВЫЙ КАНАЛ

5.00 Новости.
5.05 «Первая программа».
6.00 «Доброе утро!»
9.00 Новости.
9.20 **«АГЕНТ НАЦИОНАЛЬНОЙ БЕЗОПАСНОСТИ»**. Х/ф
10.30 «Детективы».
11.00 «Малахов+».
12.00 Новости.
12.20 **«ТАЛИСМАН»**. Сериал
13.20 «Ералаш».
13.50 «Лолита. Без комплексов».
15.00 Новости.
15.20 «Савелий Крамаров. Джентльмен удачи».
16.30 «Доктор Курпатов».
17.00 «Пусть говорят».
18.00 Вечерние новости.
18.10 «Криминальная Россия»: «Безумная семейка».
18.40 **«ЛЮБОВЬ КАК ЛЮБОВЬ»**. Х/ф
19.50 «Федеральный судья».
21.00 «Время».
21.30 **«ОФИЦЕРЫ»**. Х/ф
22.30 «Первый раз замужем».
23.40 Ночные новости.
0.00 «На ночь глядя».
0.40 «Доктор Курпатов».
1.10 **«ЧУЖАЯ ИГРА»**. Триллер (Великобритания, 2000 г.)

Джон Ханна.

Режиссер: Р. Уолкер. В ролях: Д. Ханна, Ф. Янссен, П. Штормэр.
Лео был нанят убить жену бизнесмена. Но, когда киллер выполнил заказ, неожиданно выяснилось, что бизнесмен вообще не женат и не имеет никакого отношения к убитой женщине. Зловещий круг вокруг Лео начал сужаться...

2.40 **, 3.05 «БЕЙСКЕТБОЛ»**. Комедия (США, 1998 г.)
Режиссер: Д. Цукер. В ролях: Т. Паркер, М. Стоун, Я. Блит.
Два болвана-неудачника Джо Купер и Даг Ример, посвятившие свои юные жизни пиву и бросанию баскетбольного мяча в кольцо возле своего дома, придумывают новую игру бейскетбол, сочетающую в себе элементы бейсбола и баскетбола...

3.00 Новости.
4.05 «Подводный мир Андрея Макаревича».

РОССИЯ ТВ-Тула

5.00 «Доброе утро, Россия!»
6.45 **, 7.15, 7.45, 8.15** «Местное время. Вести - Тула».
8.45 **«АВАНТЮРИСТКА»**. Сериал
10.45 «Вести. Дежурная часть».
11.00 «Вести».
11.30 «Местное время. Вести - Тула».
11.50 **«КРОТ 2»**. Сериал
13.45 «Вести. Дежурная часть».
14.00 «Вести».
14.20 «Местное время. Вести - Тула».
14.40 **«НЕ ВСЕ КОШКИ СЕРЫ...»**. Х/ф (Россия, 2003 г.)
Режиссер: В. Шиловский. В ролях: М. Шукшина, А. Бастедо, Д. Мюррей.
Андрей - известный цирковой гимнаст из России, Джейн - молодая английская журналистка. Их случайная встреча полностью меняет их жизнь... Чем не хорошее начало для новой любовной истории? Однако не все так просто...
16.40 «Вести. Дежурная часть».
17.00 «Вести».
17.20 «Местное время. Вести - Тула».
17.40 **«ОБРЕЧЕННАЯ СТАТЬ ЗВЕЗДОЙ»**. Сериал
18.40 **«ВОЛЧИЦА»**. Сериал
19.40 «Вести. Дежурная часть».
20.00 «Вести».
20.45 «Местное время. Вести - Тула».
21.05 «Спокойной ночи, малыши!»
21.15 **«ДЕТИ ВАНЮХИНА»**. Сериал
23.10 Фестиваль «Славянский базар - 2006». День Беларуси.
0.15 «Вести+».
0.35 **«УГОН»**. Сериал
1.40 «Дорожный патруль».
1.50 **«ПРИГОРОД»**. Комедия (США, 1989 г.)

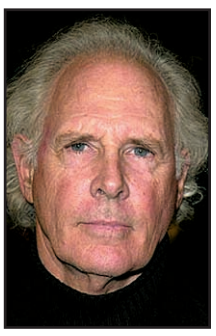

Брюс Дерн.

Режиссер: Д. Данте. В ролях: Т. Хэнкс, Б. Дерн, К. Фишер.
Ленивой умиротворенной жизни в предместье, где решил отдохнуть Рэй Питерсон, пришел конец! Рэй наивно хотел расслабиться недельку, флегматично побродить в пижаме и почитать газеты. Но не тут-то было...

3.30 Канал «Евроньюс».
4.45 «Вести. Дежурная часть».

НТВ

6.00 «Сегодня утром».
8.10 **«АДВОКАТ»**. Сериал
9.00 «Кулинарный поединок».
10.00 «Сегодня».
10.25 «Чрезвычайное происшествие».
11.05 «Квартирный вопрос».
12.00 «Следствие вели...».
13.00 «Сегодня».
13.30 **«МАРШ ТУРЕЦКОГО»**. Сериал
15.30 «Чрезвычайное происшествие. Обзор».
16.00 «Сегодня».
16.20 **«УЛИЦЫ РАЗБИТЫХ ФОНАРЕЙ»**. Сериал
18.30 «Чрезвычайное происшествие. Обзор».
19.00 «Сегодня».
19.40 **«ОСТРОГ. ДЕЛО ФЕДОРА СЕЧЕНОВА»**. Сериал
20.50 **«ВСЕ ВКЛЮЧЕНО»**. Сериал
21.50 «Чрезвычайное происшествие. Обзор».
22.00 «Сегодня».
22.40 **«ЛАНДЫШ СЕРЕБРИСТЫЙ»**. Сериал

Алена Хмельницкая.

23.45 **«СЕКС В БОЛЬШОМ ГОРОДЕ»**. Сериал (США).
0.50 «Школа злословия».
1.45 **«ДИЛЕММА ДОКТОРА»**. Х/ф (Великобритания - США, 1958 г.)
Режиссер: Э. Асквит. В ролях: Д. Богард, Л. Карон, Р. Морли.
Четверо чопорных лондонских докторов празднуют присвоение своему коллеге сэру Риджену рыцарского звания за достижения в лечении чахотки. К нему обращается за помощью прелестная Дженни. Ее муж, художник Луи, болен туберкулезом. Перед Реджином встает дилемма: лечить ли художника, или помочь нищему коллеге-врачу?

3.25 «Секретные архивы КГБ».
4.05 «Бильярд».
4.50 **«АЛЬФ»**. Сериал (США).
5.40 «Чрезвычайное происшествие. Обзор».

СТС-ТУЛА

6.00 **«КАК СКАЗАЛ ДЖИМ»**. Сериал
6.40 **«Самый маленький гном»**, Мультфильм вып. 1.
6.55 **«СМЕШАРИКИ»**. Мультсериал
7.00 33 квадратных метра.
7.30 **«МОЯ ПРЕКРАСНАЯ НЯНЯ»**. Сериал
8.00 **«НЕ РОДИСЬ КРАСИВОЙ»**. Сериал
9.00 Новости «fm-Медиа» Прогноз погоды
9.28 **, 19.58, 23.58** Настроение с Е. Гришковцом.
9.30 **«ЛЮБА, ДЕТИ И ЗАВОД»**. Сериал
10.00 **«ОПЕРАЦИЯ «ЦВЕТ НАЦИИ»**. Сериал
12.00 **«БЕДНАЯ НАСТЯ»**. Сериал
13.00 **«НОВАЯ СЕМЕЙКА АДДАМС»**. Сериал
13.30 Новости «fm-Медиа» Прогноз погоды
14.00 **«СМЕШАРИКИ»**. Мультсериал
14.05 **«ПРИНЦЕССА СИССИ»**. Мультсериал
14.30 **«САМУРАЙ ИКС»**. Мультсериал
15.00 **«ЛИГА СПРАВЕДЛИВОСТИ»**. Мультсериал
15.30 **«ЛЮДИ ИКС. ЭВОЛЮЦИЯ»**. Мультсериал
16.00 **«ЛИЗЗИ МАГУАЙЕР»**. Сериал
16.30 **«ШКОЛА «ЧЕРНАЯ ДЫРА»**. Сериал
17.00 **«САБРИНА - МАЛЕНЬКАЯ ВЕДЬМА»**. Сериал
17.30 **«ЗАЧАРОВАННЫЕ»**. Сериал
18.30 **«КТО В ДОМЕ ХОЗЯИН?»** Сериал
19.00 **«МОЯ ПРЕКРАСНАЯ НЯНЯ»**. Сериал
19.30 Новости «fm-Медиа» Прогноз погоды
20.00 **«НЕ РОДИСЬ КРАСИВОЙ»**. Сериал
21.00 **«ОТЧАЯННЫЕ ДОМОХОЗЯЙКИ»**. Х/ф
23.00 **«МОЯ ПРЕКРАСНАЯ НЯНЯ»**. Сериал
23.30 Новости «fm-Медиа». Послесловие. Прогноз погоды
0.00 **«ЧАСТИ ТЕЛА»**. Сериал
1.00 **«VERITAS. В ПОИСКАХ ИСТИНЫ»**. Сериал
1.45 **«МАЛЕНЬКИЙ АНГЕЛ»**. Комедия (Канада - США, 1999 г.)
Режиссеры: Д. Нолан. В ролях: К. Петерсен, К. Майкл Мур, Д. Ван Пэттен.
Когда-то Брифкейс был бухгалтером, но он спился из-за личной трагедии - погибли жена и дочь. Теперь Брифкейс живет на улице, и у него всего двое друзей: Мускат, бродяга, разгуливающий по Эббистрит в костюме эльфа, да еще местный проповедник...

3.10 **«ДЕТЕКТИВНОЕ АГЕНТСТВО «ЛУННЫЙ СВЕТ»**. Сериал
4.45 Музыка на СТС.

КУЛЬТУРА

7.00 Канал «Евроньюс».
10.00 **, 19.30, 0.00** «Новости культуры».
10.15 **, 1.35** Программа передач.
10.25 «Такие верные друзья», 1-я серия. Док. сериал «Собиратели кокосов». (Франция).
10.55 **«КАНИКУЛЫ ГОСПОДИНА ЮЛО»**. Х/ф (Франция).
12.20 «Резец и музыка. Сергей Коненков».
13.00 «Письма из провинции». Иванково (Ярославская обл.).
13.25 О. Уайльд. «Как важно быть серьезным».
14.50 «Классики». Н. Мильштейн.
15.45 **«ВОЛШЕБНИК ИЗУМРУДНОГО ГОРОДА»**. Мультсериал
16.10 **«ЗАВТРАК НА ТРАВЕ»**, 1-я серия. Х/ф
1-я серия.
17.15 «Колыбель жизни». Док. фильм (Великобритания).
18.15 «Сопрано и орган». Концерт Х. Герзмавы и Л. Голуб.
19.00 «Дворцовые тайны». «Тень твоя блуждает здесь. Шереметевский дворец».
19.50 **«ЛЕНИНГРАДСКАЯ СИМФОНИЯ»**. Х/ф
21.25 «Острова». О. Иоселиани.
22.05 «Похищение Европы». Док. сериал Фильм 5.
22.35 **«Я ТЕБЯ НЕНАВИЖУ»**. Х/ф
0.25 «Как искусство создало мир», 1-я серия. Док. сериал «Стремление к совершенству». (Великобритания).
1.20 «Реальная фантастика».
1.40 «Мосты». Док. фильм Фильм 1. «Мост Миллениум. Лондон». (Великобритания).
2.30 «Самые громкие преступления и процессы XX века». Док. сериал (Великобритания).

ЗВЕЗДА

6.00 **, 22.30** «Камуфляж».
6.30 **, 8.30** «Крылья Отчизны».
7.00 **, 15.30** Телеигра «Полигон».
7.30 Мультфильм.
7.55 **, 4.40** Топ-новости.
8.00 «Служу России!»
9.00 **, 16.00, 5.00** «Никто не забыт...»
9.30 **, 23.35** Лайма Вайкуле в концертном зале «Россия».
10.35 **, 0.45** «Союзмультфильм. Сказки и были». Док. сериал
11.05 **, 17.30 «ПЕТЕРБУРГСКИЕ ТАЙНЫ»**, 34-я серия. Х/ф (Россия).
12.05 **«ОДНАЖДЫ, ДВАДЦАТЬ ЛЕТ СПУСТЯ»**. Х/ф
13.45 **, 1.15** «Великие иллюзии: история фокуса». Док. сериал
14.15 **, 1.45** «Хвостатые истории». Док. сериал
14.45 «Портрет эпохи Петра». Док. фильм
16.30 Лауреаты всероссийского телевизионного конкурса «ТЭФИ-Регион 2005».
16.50 **, 23.00** «Это было недавно..., Это было давно... От Аркадия Райкина до...»
18.30 **, 2.15 «ТРЫН-ТРАВА»**. Х/ф
20.20 **«РИСК - БЛАГОРОДНОЕ ДЕЛО»**. Х/ф
22.00 «На старт!»
4.00 Ток-шоу «Настоящее».
5.30 «Мир цирка с Терезой Дуровой». В. Дикуль.

ПЛЮС 12 REN-TV

6.00 Музыкальный канал.
6.30 **«МОГУЧИЕ УТЯТА»**. Мультсериал (США).
7.00 «Новости Тулы. Важное».
7.40 «Дома стройка».
7.55 **«МЭШ»**. Сериал (США).
8.45 «Очевидец».
9.30 «24».
10.00 «Час суда. Дела семейные».
11.00 «Час суда».
12.30 «24».
13.00 «Невероятные истории».
13.35 «Мистер Бин». (Великобритания).
14.00 **«ДРУЗЬЯ»**. Сериал (США).
15.00 **«ГРИФФИНЫ»**. Мультсериал (США).
15.30 Ради смеха.
16.00 Мозголомы: насилие над наукой.
17.00 **«ДЕСЯТОЕ КОРОЛЕВСТВО»**. Х/ф (США).
19.00 **«СИМПСОНЫ»**. Мультсериал (США).
19.30 «Новости Тулы»
20.00 «Сделка?!»
21.00 **«СОЛДАТЫ 4»**. Сериал
22.00 **«СТУДЕНТЫ 2»**. Сериал
23.00 **«ДРУЗЬЯ»**. Сериал (США).
23.30 «24».
0.00 «Новости Тулы»
0.15 **«ДРУЗЬЯ»**. Сериал (США).
0.45 Лучшие клипы мира.

«ДОМАШНИЙ»

7.00 **, 18.30** Городские новости.
7.30 Полезное утро.
10.00 Бездонные антресоли.
10.30 **«ДЕЛОВЫЕ ЛЮДИ»**. Комедия
12.30 Цветочные истории.
13.00 В интересном положении.
13.30 «Большие люди и пластическая хирургия», 1-я серия. Док. фильм
14.00 Кулинарный техникум.
14.30 Дом с мезонином.
15.00 **, 23.30** Правильный дом.
15.15 **«ЗЕМЛЯ ЛЮБВИ»**. Сериал
16.30 **«СТРАСТИ»**. Сериал
17.30 **«ДРУЖНАЯ СЕМЕЙКА»**. Сериал
19.00 **, 23.00 «ЖЕНАТЫ... С ДЕТЬМИ»**. Сериал
19.30 **«ГОРОСКОП»**. Комедия (Франция, 1978 г.)
Режиссеры: Ж. Жиро. В ролях: М. Галабрю, А. Саприч, К. Роле.
Наивный молодой человек и его лучший друг уговаривают умудренную опытом леди отправиться вместе с ними на поиски счастья...

21.30 **«СКОРАЯ ПОМОЩЬ»**. Сериал
22.30 Мать и дочь.
0.00 Мир в твоей тарелке.
0.30 **«ЖЕНСКАЯ БРИГАДА»**. Сериал
1.20 **«ОЧАРОВАННЫЙ»**. Сериал
2.00 **«СИЛЬНОЕ ЛЕКАРСТВО»**. Сериал
2.45 **«МОЛОДЫЕ И ДЕРЗКИЕ»**. Сериал

РАМБЛЕР

7.00 «Города мира». «Рим».
8.00 «Мечты о полетах». 13-я серия. Док. сериал
8.30 «Секреты фильмов о дикой природе». «Невероятные истории».
9.00 **, 15.00, 19.00** «Новости высоких технологий».
9.30 **«ЭСКАДРОН ГУСАР ЛЕТУЧИХ»**, 1-я и 2-я серии. Х/ф
12.30 «Соревнования на свалке».
13.35 **, 0.30** «Кунсткамера».
14.00 «Звериная работа». «Животные-истребители».
14.20 **, 18.20** «Четвероногие в кадре и за кадром».
15.30 «Чудеса кино».
16.05 «Экстремальные ритуалы Океании». Док. фильм
17.00 «Наука из ничего 3», 1-я и 2-я серии.
18.00 «Звериная работа». «Животные гиды».
19.30 «Экстремальный спорт», 9-я серия.
20.35 «Города мира». «Будапешт».
21.30 Золотая коллекция «Цивилизации».
22.30 **«ГОРЕЦ 2»**, 1-я и 2-я серии. Сериал (США - Франция - Канада).
1.00 «Ночью можно».

РБК

6.00 **-5.30** Новости. Каждые 30 минут.
6.05 **, 6.53, 7.53, 8.53, 10.25** Бизнес-стиль.
6.15 **, 7.20, 8.20, 9.20, 10.20, 3.15, 4.15** Российская пресса.
6.20 **, 7.25, 8.45, 9.25** Афиша.
6.25 **, 17.50** Деловая литература.
6.40 **, 7.40, 8.40, 10.35, 2.15, 4.20** Зарубежная пресса.
6.45 **, 7.45, 8.25, 9.50, 5.23** Автоновости.
6.50 **, 7.50, 8.50, 9.53** C-news.
7.10 **, 7.35, 8.10, 8.35, 9.10, 10.10, 11.10, 12.10, 13.10, 14.10, 15.05, 16.10, 17.15, 18.10, 20.10, 21.20, 22.05, 23.15, 1.15, 2.10, 3.10, 4.10, 5.10** Рынки.
9.35 **, 22.10** Зарубежный бизнес.
10.40 Открытие торгов в России.
10.50 **, 16.20, 18.50, 5.50** Азбука инвестора.
11.35 Персона.
12.15 **, 14.35, 18.35** Новости компаний.
12.35 Рынки. Глобальный взгляд.
13.35 **, 3.35** Сфера интересов.
14.50 **, 18.20, 2.20** Звездная пыль.
15.15 В фокусе.
16.35 **, 2.35** Капитал.
17.35 Открытие торгов в Америке.
19.10 Итоги торгов в России.
19.35 **, 4.35** Недвижимость.
20.15 Диалог.
21.10 **, 1.10** Интрига дня.
22.35 Сфера интересов.
23.35 Автоэксперт.
0.10 Закрытие торгов в Америке.
0.15 В фокусе.

ЭКСПЛОРЕР

7.00 **, 13.00** «Лавина - белая смерть». Док. фильм (США).
8.00 **, 14.00** «Охотники за бурей». Док. фильм (Великобритания).
9.00 **, 15.00** «Из крайности в крайность». Док. фильм
10.00 **, 16.00** «Соревнование «Построй хотрод». Док. фильм (Австралия).
11.00 **, 17.00** «Империя мафии». Док. фильм (Великобритания).
12.00 **, 18.00** «Corvette - возрождение Иконы». Док. фильм (Австралия).
19.00 **«ПОЕДИНОК С ПРИРОДОЙ»**. Сериал (Великобритания).
20.10 «Долгий путь». Док. сериал (Великобритания).
21.00 «Автогонщик». Док. фильм (США).
21.30 Автомобильный журнал «Пятая скорость». (Великобритания).
22.00 «Экстремальный Мустанг». Док. фильм (Австралия).
23.00 «Репортаж скрытой камерой». Док. сериал (Великобритания).
0.00 «Битвы бомжей - экстремальное видео». Док. фильм (Великобритания).

ДИСКАВЕРИ

8.00 **, 14.00** Необыкновенные гонки: Фаркоп.
9.00 **, 15.00** Крупнейшие баталии военной техники, 1-я серия.
10.00 **, 16.00** Супер-войны на свалке: Слепой слуга.
11.00 Голубая планета: Голубая планета.
12.00 Грандиозные сооружения: Пентагон.
13.00 Американский чоппер: Фантастический мотоцикл, ч. 1.
17.00 Головоломы, 6-я серия.
18.00 Заезды, Запредельный внедорожник.
19.00 Американские колымаги: Корвет 1963 года ч. 3.
20.00 **, 6.00** Экстремальные машины: Супермашины.
21.00 Разрушители легенд: Мобильные телефоны.
22.00 **, 7.00** Американский чоппер. В дороге: Европейский тур, ч. 1.
23.00 Как это работает, 57-я серия.
23.30 Как это работает, 58-я серия.
0.00 Все под заказ: Игрушки Большого Папы.
1.00 Создай мотоцикл: Джерри Ковингтон против Уоррена Весли.
2.00 Доктор Дж. - медицинское расследование: Кто наблюдает за детьми?
3.00 Короли строек - Дубай: Горные лыжи в пустыне.
4.00 Заезды, 13-я серия.
5.00 Голубая планета: Глубины.

ПЛАНЕТА ЖИВОТНЫХ

8.00 Помощь домашним животным.
9.00 **, 2.00** Самые забавные животные планеты, 6-я серия.
9.30 **, 15.00, 2.30** Удивительные истории о животных.
10.00 **, 15.30** Обезьяньи проделки.
10.30 Молодые и дикие, 9-я серия.
11.00 **, 5.00** Ветеринары помогают диким животным.
12.00 Охотник за крокодилами: Рептилии затерянного континента.
13.00 Животные в кино.
14.00 Полиция Хьюстона - отдел по защите животных, Неожиданные роды.
16.00 Дикая Южная Америка: Горы Анды.
17.00 Ветеринары нового поколения со Стивом Ирвином: Братья.
18.00 Помощь домашним животным, 41-я серия.
18.30 СОС дикой природы, 2-я серия.
19.00 **, 6.00** Отдел по охране животных - полиция Майами.
20.00 Дневник «Большой кошки».
21.00 **, 7.00** Животные от А до Я: Сенсорика скорпионов.
21.30 **, 7.30** Обезьяньи проделки.
22.00 **, 3.00** Самые забавные животные планеты, 2-я серия.
22.30 **, 3.30** Отчет «Планеты животных», 9-я серия.
23.00 **, 4.00** Время действовать.
0.00 Полиция Хьюстона - отдел по защите животных, 6-я серия.
1.00 Территория животных: Четырехэтажная история.
1.30 Территория животных: Вторая попытка.

КАНАЛ ПУТЕШЕСТВИЙ

10.00 Не забывайте паспорт. Канада.
11.00 Далекие берега. Путь в Стамбул.
11.30 Землепроходцы. Сэндборд и конный спорт в Южной Америке.
12.00 Путешествия с Каприс. Антигуа.
12.30 По дороге 66. Карлинвилль и Маунт-Олив, Миссури.
13.00 Путешествия по кухне Италии. Лидо ди Лезоло.
13.30 Пан-Азия. Хуа Хин, Прашуб.
14.00 Поход по всему свету. Северо-западное побережье Тихого океана.
15.00 Походы в Африке. Кейптаун. Торжественный старт.
15.30 Страсть к путешествиям.
16.00 Не забудьте паспорт. Чили.
17.00 Одиссея в безлюдных пространствах. Андадо.
17.30 Турист. Джексонхоул, Вайоминг.
18.00 Прогулки по миру. Англия.
19.00 Путешествие-2006. Июль.
19.30 Прохладные Карибы.
20.00 Гольф в Калифорнии.
20.30 **, 2.30** Землепроходцы.
21.00 Далекие берега. Путь в Турцию.
21.30 Поездки мечты. Круиз. Дубаи и Оман.
22.00 Планета еды. Малайзия.
23.00 По Африке. Йоханнесбург. Народ дождя.
23.30 Томимый жаждой путешественник. Коньяк. Нормандия.
0.00 Скоро открытие. Новый Орлеан. Кошон.
0.30 Томимый жаждой путешественник. Турция.

РОССИЯ-СПОРТ

4.55 Прыжки в воду. Кубок чемпионов.
7.00, **9.00**, **13.00**, **18.05**, **21.00**, **23.20** «Вести-спорт».
7.10, **2.35** «Сборная России». О. Красномовец.
7.40, **9.15** Академическая гребля. Кубок мира.
9.10, **13.15** «Спортивный календарь».
11.50, **23.30** Мототриал. ЧМ в залах.
13.10 «Вести-спорт. Местное время».
13.20 Водно-моторный спорт. ЧМ в классе «Р-1». Гран-При Мальты.
13.55 Профессиональный бокс. Д. Кириллов (Россия) против Рейнальдо Лопеса (Колумбия).
15.05 Футбол. ЧМ. Финал.
17.25 «Самый сильный человек». Чемпионат Северной и Южной Америки по силовому экстриму.
18.15 «Футбол России. Перед туром».
18.55 Футбол. Чемпионат России. ЦСКА - «Ростов» (Ростов-на-Дону).
21.10 Регби. Чемпионат России. «Енисей-СТМ» (Красноярск) - ВВА-Подмосковье (Монино).
23.05 «Рыбалка с Радзишевским».
1.45 Пляжный волейбол. Евротур. Женщины. Финал.
3.05 Спортивные танцы. Кубок мира - 2005 среди профессионалов. Латиноамериканская программа.

ДЕТСКИЙ ПРОЕКТ

5.00 **-4.00** 7 новостей. Каждый час.
5.05 «Советский спорт».
5.25, **21.25** Бокс. Легендарные бои.
6.05 Зарядка для страны.
6.25 Веселые старты. Профилактика.
17.05 220 вольт.
17.25 AutoFashion.
17.35 Звезда автострады.
18.05 Музыкальный трек.
18.25, **19.25**, **20.05** Экстремальный спорт.
19.05, **3.25** Магия оружия.
21.05 Диалоги о рыбалке.
22.05 KOTV: классика бокса.
23.05 Дартс. ЧМ.
0.05, **2.05** Покер. World Poker Tour.
1.05 Ужасы спорта.
1.25 Картинг.
1.40 Гонки RTCC.
3.05 Бешеные колеса.
3.35 Экстремальный контакт.
4.05 Хоккей на траве. Кубок России. Полуфинал. «Динамо» (МО) - «Динамо» (Казань).

ТЕЛЕКЛУБ

20.00 **«ЮЛИЯ»**, 12-я серия. Сериал
21.00 **«ИДЕАЛЬНАЯ ПАРА»**, 4-я серия. Сериал
22.00 **«АГЕНТСТВО «ЗОЛОТАЯ ПУЛЯ»**, 10-я серия. Сериал
23.00 **«ЖИЗНЬ КЛИМА САМГИНА»**, 14-я серия. Сериал
0.30 **«20 ДЕКАБРЯ»**, 1-я серия. Сериал
1-я серия.

ЕВРОСПОРТ

10.30, **13.00**, **21.00** Футбол. За кулисами ЧМ.
11.00 Автоспорт. Серия Чэмпкар. Мировая серия в Канаде (Торонто).
12.00, **19.00** Велоспорт. Тур Де Франс. 8 Этап.
13.30 Пляжный волейбол. Мировой тур во Франции. Финал. Мужчины.
14.30 Хоккей на траве. Приз чемпионов. Нидерланды. Женщины. Австралия - Новая Зеландия.
15.30 Хоккей на траве. Приз чемпионов. Нидерланды. Женщины. Нидерланды - Германия.
16.30 Гребля. Кубок мира в Швейцарии (Люцерн).
20.30, **1.00** Вот это да!!!
21.30 Единоборства. Пари-Берси.

ЕВРОПЕЙСКИЕ НОВОСТИ

8.00 **-12.30** Новости за завтраком. Каждые 30 минут.
13.00, **13.30**, **14.00**, **14.30**, **17.00**, **17.30**, **18.00**, **18.30** Новости и стиль жизни.
13.17, **13.47**, **17.17**, **17.47** Европейцы.
14.17, **18.17** Парламент.
14.47, **18.47** Ле маг.
15.00, **15.30**, **16.00**, **16.30** Новости за ланчем.
19.00 **-3.30** Вечерние новости. Каждые 30 миут.
4.00 **-7.30** Подробные ночные новости. Каждые 30 минут.

ТНТ

7.00 Новости «fm-Медиа»
7.10 **«ОХ УЖ ЭТИ ДЕТКИ»**. Мультсериал
7.35 **«КАК ГОВОРИТ ДЖИНДЖЕР»**. Мультсериал
8.00 **«ПРИКЛЮЧЕНИЯ ДЖИММИ НЕЙТРОНА, МАЛЬЧИКА-ГЕНИЯ»**. Мультсериал
8.30 Новости «fm-Медиа»
8.45 Тула: инструкция по применению
9.00 **«УБИТЬ БЭЛЛУ»**. Комедия
11.00 «Уморы».
12.05 **«КОТОПЕС»**. Мультсериал
12.35 **«ГУБКА БОБ КВАДРАТНЫЕ ШТАНЫ»**. Мультсериал
13.05 **«ЭЙ, АРНОЛЬД»**. Мультсериал
13.30, **19.45** Такси.
14.00 Новости «fm-Медиа»
14.15 Спортweek
14.30 **«БУНКЕР, ИЛИ УЧЕНЫЕ ПОД ЗЕМЛЕЙ»**. Сериал
15.00 Шоу (Офис).
16.00, **21.00** Шоу «Дом 2. Новая любовь!»
17.00 «Школа ремонта». «Сюрприз для Натальи Гончаровой».
18.00 Реалити «Возможности пластической хирургии».
19.00 Новости «fm-Медиа»
19.30 Тула: инструкция по применению
20.00 «Необъяснимо, но факт».
22.00 **«МОРСКОЕ ПРИКЛЮЧЕНИЕ»**. Комедия США - (Германия).
23.55 Шоу «Дом 2. После заката».
0.25 Новости «fm-Медиа»

ДАРЬЯЛ-ТВ

6.30, **14.25**, **15.00** Мультфильм.
8.05, **12.00**, **19.00** Самое смешное видео.
8.30, **15.30** Фильм «Как уходили кумиры. Сергей Курехин».
8.55 Неслучайная музыка.
9.00 Телемагазин.
9.30, **0.05** «Карданный вал+».
9.50 **«ДРАГОЦЕННАЯ ЛЮБОВЬ»**. Х/ф
12.30, **0.45** **«КОМАНДА «А»**. Сериал
13.30, **18.00** **«КРУТОЙ УОКЕР»**. Сериал
14.45 Мультфильм.
16.00 **«НЕПОБЕДИМЫЙ»**. Х/ф (к/ст. им. М. Горького, 1983 г.)
Режиссеры: Ю. Борецкий. В ролях: А. Ростоцкий, Х. Умаров, Н. Жантурин.
Удалой молодец Андрей Хромов побеждает басмачей, пользуясь приемами национальной борьбы.
17.40 «Осторожно, афера!»
19.30 Самое смешное видео.
19.55 **«ПАРНИ ИЗ СТАЛИ»**. Сериал
21.00 **«ОКРУГ КОЛУМБИЯ»**. Сериал
22.00 **«ТРАНЗИТ»**. Х/ф
0.20 Агентство криминальных новостей.
1.30 Музыка на ДТВ.

НАЦИОНАЛЬНАЯ ГЕОГРАФИЯ

14.00 Насекомые дьявола: Бойцы экологического фронта.
14.30, **21.30**, **7.30** Насекомые дьявола: По уши в гуано.
15.00 Комары-убийцы.
16.00 Прятки со смертью: Автогонщики.
17.00 Египет: Тайны пирамид.
18.00 Мумии инков: Секреты исчезнувшей империи.
19.00 Рубежи большого строительства: Стадионы.
20.00, **2.00** Созданные разрушать: Вулкан.
21.00, **7.00** Исследования, спонсированные компанией Duracell: Наука побеждать.
22.00, **5.00** Непримиримые противники.
0.00, **3.00** Перл Харбор: Наследие атаки, ч. 1.
1.00, **4.00** Перл Харбор: Наследие атаки, ч. 2.

02-TV

7.00, **9.30**, **18.20**, **21.30** Телегазета
9.00 Достоверно известно
9.15 Овертайм
21.00 События. Тульское время.
21.15 Модная и стильная
21.45 Новости «fm-Медиа»

ТВ-ЦЕНТР Тула

6.00 «Настроение».
7.00 События. Тульское время.
8.50 **«ДВА БОЙЦА»**. Х/ф
10.25 «Герцеговина Флор» от Сталина». Док. фильм
11.10 **«Детство Ратибора»**. Мультфильм
11.30, **17.30**, **23.30** «Петровка, 38».
11.45, **14.45**, **19.50** «События. Время московское».
12.00 «Постскриптум».
13.00 **«ОДНО ДЕЛО НА ДВОИХ»**. Сериал (Германия).
14.05 «Деловая Москва».
15.00 «Служебный вход». Московский ипподром.
15.30 **«УНДИНА»**. Сериал (Россия).
16.30 «Обещание моря». Док. фильм
17.45 «Планета Земля». Док. сериал (Россия).
18.15 **«ДЕТЕКТИВ ДЖЕК ФРОСТ»**. Сериал (Великобритания).
18.40 **«СОКРОВИЩА САНКТ-ПЕТЕРБУРГА»**. Сериал
19.00 События. Тульское время.
19.25 Прогноз погоды.
19.30 Свое мнение.
19.40 Спорт.События недели.
20.20 **«ЖИВАЯ МИШЕНЬ»**. Боевик
22.05 «Ждите ответа».
22.50 Лотерея «Олимпион».
22.55 «Времечко».
23.50 «25 час». «События. Время московское».
0.15 «5 минут спорта».
0.20 «Открытый проект».

ТВ-1000

4.00, **22.00** **«24-Й ДЕНЬ»**. Триллер (США).
6.00 **«ВЗРЫВАТЕЛЬ»**. Боевик (США).
8.00 **«ИСПАНКА»**. Драма (Австралия).
10.00 **«ЛЕДЯНОЕ СЕРДЦЕ»**. Триллер (США).
12.00 **«БЛУБЕРРИ»**. Х/ф (Франция - Мексика - США).
14.00 **«Я - СВИДЕТЕЛЬ»**. Триллер (США, 2002 г.)
Режиссер: Р. Херрингтон. В ролях: Д. Дэниэлс, Д. Спэйдер, П. Де Росси.
В Мексику бегут все герои американских фильмов, спасаясь от полиции. Специалист по расследованию запутанных криминальных дел Джеймс Роудс приехал в мексиканский город Тихуану по другой причине...
16.00 **«МЕТОД»**. Триллер (США).
18.00 **«СТРАХ ИКС»**. Триллер (Канада - Великобритания - Дания).
20.00 **«МАШИНИСТ»**. Триллер (Испания).
0.00 Playboy.

МТВ

6.00, **8.00**, **12.30** MTV пульс.
7.00, **13.00** Ru-zone.
9.00 Самые-самые... дети.
10.00 Звездная жизнь.
11.00 **«ШКОЛЬНИЦЫ»**. Сериал
12.00 News блок weekly.
14.00 Обыск и свидание.
14.30 Полный контакт.
16.00 SMS чарт.
17.00 Полный доступ.
17.30 Доступный экстрим.
18.00 Юношеская 8-ка.
18.30 Киночарт.
19.00 Мобильные роботы.
20.00 Доктор Голливуд.
21.00 Самые желанный тела.
22.00 **«КЛАВА, ДАВАЙ!»** Сериал
22.30 Катись и пой.
23.00 News блок daily.
23.15 По домам.
23.30 Шоу Бачинского и Стиллавина.
0.30 Найди ID.

MEZZO

8.00, **14.00**, **22.00** Классика.
11.55, **15.35**, **21.00**, **22.40** Фестивальный журнал.
12.00 Музыкальное путешествие.
12.50 Музыкальный марафон.
13.20 Б. Барток. Концерт для оркестра.
15.45 «Жан-Кристоф Майо».
16.40 Ж.-К. Майо. Балет «La Belle».
18.10 «Студия танца - Ж.-К. Майо».
18.40 Вокруг света. Бевинда.
20.00 С музыкой вокруг света.
21.05 Джаз.
22.50 «Ладислас Кижно». Док. фильм

JETIX

8.00 **«ПРИНЦЕССА СИССИ»**.
8.20 **«ШКОДЛИВЫЙ ПЕС»**.
8.40 **«ПИРАТ БЕШЕНЫЙ ДЖЕК»**.
8.50 **«УОЛТЕР МЭЛОН»**.
9.15 **«ГАДЖЕТ И ГАДЖЕТЯНЕ»**.
9.40, **13.00**, **19.30** **«СОНИК ИКС»**.
10.05, **17.10**, **21.20** **«РЕБЯТА АЛЬФА НА МАШИНАХ»**.
10.30, **18.00** **«ТОФУ»**.
10.55, **15.30** **«ДЕТКИ ИЗ КЛАССА 402»**.
11.15, **17.35**, **20.35**, **0.50** **«СУПЕРРОБОТ И ОБЕЗЬЯНЬЯ КОМАНДА»**.
11.40, **12.00**, **16.15** **«ЖИЗНЬ С ЛУИ»**.
12.20, **12.40**, **18.40** **«W.I.T.C.H. ВЕДЬМА»**.
13.25, **13.50**, **19.50** **«ТОЛЬКО ШПИОНЫ»**.
14.15, **18.20** **«ТУТЕНШТЕЙН»**.
14.40, **15.05** **«ЧТО С ЭНДИ?»**
15.50 **«ДЕТКИ ИЗ КЛАССА 402»**.
16.35 **«ЖИЗНЬ С ЛУИ»**.
17.00 **«ПРИНЦЕССА PUCCA»**.
19.05 **«W.I.T.C.H. ВЕДЬМА»**.
20.15 **«ТОЛЬКО ШПИОНЫ»**.
21.00, **1.15** **«ГОНЩИКИ НАСКАР»**.
21.45, **22.10** **«КОРОЛЬ ШАМАН»**.
22.35, **23.00** **«ЧЕЛОВЕК-ПАУК»**.
23.20 **«НЕВЕРОЯТНЫЙ ХАЛК»**.
23.45 **«ИКС-МЭН»**.
0.05 **«ФАНТАСТИЧЕСКАЯ ЧЕТВЕРКА»**.
0.30, **1.35** **«ДИАБОЛИК»**.

ХОЛЛМАРК

0.30, **4.30** **«ИГРА С ОГНЕМ»**. Х/ф (США).
2.00 **«ВОПРОС ДОВЕРИЯ»**, Х/ф ч. 1. (Великобритания).
3.00 **«НА СВОБОДУ»**. Х/ф (США).
6.00, **15.45** **«ВОЗВРАЩЕНИЕ В ТАИНСТВЕННЫЙ САД»**. Х/ф
7.45, **11.45** **«ДЕСЯТОЕ КОРОЛЕВСТВО»**, Драма ч. 1.
9.15, **17.30** **«ДОЧЕРИ МАКЛЕОДА 4»**, Сериал ч. 100. (Австралия).
10.15 **«ЛИЦОМ К ЛИЦУ»**. Х/ф (США).
13.15, **18.15** **«УТРЕННИЙ ВЫПУСК 2»**, Сериал ч. 1.
14.15, **19.15** **«ВОЗВРАЩЕНИЕ В КАТТЕР-ГЭП»**. Х/ф (США).
21.00 **«ПОЛНЫЙ МАССАЖ»**. Х/ф (США, 1996 г.)
Режиссер: Н. Роэг. В ролях: Б. Браун, М. Роджерс.
Случайная встреча мужчины и женщины приводит их не только к физической близости, но и к тому, что они находят общие интересы в духовной сфере.
22.45 **«ЗАКОН И ПОРЯДОК 7»**, Сериал ч. 6. (США).
23.45 **«ИНСПЕКТОРЫ»**. Х/ф (США).

МУЗ-ТВ

5.00 «Энергетик».
6.00 «Наше».
7.00 «Энергетик».
8.00 «20».
9.00 «Энергетик».
9.30 «Срочный хит-парад».
10.00 «Наше».
11.45 «Мультяшка».
12.00 «Испытание верности».
12.25 Реальное шоу «Поехали!»
12.55 «Правдивые голливудские истории». Джек Николсон, ч. 2.
13.55, **3.00** «Shейкер».
14.55 «Алфавит».
15.00 «Наш квартал».
15.25 Анимац. фильм «Крестовый поход Хроно».
15.55, **23.55** «Шальные деньги».
16.05, **0.00** «Музыка со SMSыслом».
18.00, **20.55** «Полный фэшн».
18.30 «Концерт».
19.55 «Мультяшка».
20.20 «Голливудская 10-ка лучших».
21.20 «Без купюр».
21.55 «CineManya».
22.20 «LoveStory».
22.55 **«ЯППИ НА ПИКАПЕ»**. Сериал
23.20 «Техника секса».
23.45 Pro-новости.

ТВ-3 Тула

6.30 Победоносный голос верующего.
7.00 **«ГАРФИЛД»**, 41-я серия. Мультсериал
7.30 **«САБРИНА - МАЛЕНЬКАЯ ВЕДЬМА»**, 21-я серия. Мультсериал
8.00 **«Маска»**, 30-я серия. Мультфильм
8.30 «Дом живых историй».
9.00 **«ЛУЧШЕ ДОМА НЕТ»**. Х/ф (США).
11.00 **«СМЕРТЕЛЬНАЯ ОШИБКА»**. Х/ф (Германия).
14.00 **«ЛЕГИОНЕРЫ»**. Х/ф (США).
16.00 **«СТРАЖ «КРАСНОЙ СКАЛЫ»**. Х/ф (США).
18.00 **«ГОРЕЦ 3»**, 9-я серия. Сериал
19.00 **«БЛИЗКО К СЕРДЦУ»**. Х/ф (США, 1996 г.)
Режиссер: Д. Эвнет. В ролях: Р. Редфорд, М. Пфайффер, С. Чэннинг.
Сэлли с детства мечтала стать тележурналисткой. Ей повезло - на канале теленовостей в Майями ее заметил Уоррен Джастис, человек, которого можно назвать совестью журналистики. Эта совесть в прошлом обошлась ему дорого. Он был вынужден уйти...
21.30 **«АМАЗОНКИ И ГЛАДИАТОРЫ»**. Х/ф (Австралии).
23.30 **«СОБИРАТЕЛЬ ГОЛОВ»**. Х/ф (США).

XXI ВЕК

10.00, **18.00**, **2.00** **«ДИСБАТ»**. Драма (США).
11.40, **19.40**, **3.40** **«ОЖИДАНИЕ МЕССИИ»**. Драма (Аргентина - Италия - Испания).
13.20, **21.20**, **5.20** **«МСТИТЕЛИ: ИГРА ДЛЯ ДВОИХ»**. Комедия (Франция - Великобритания).
14.55, **22.55**, **6.55** **«ДЖОН Ф. КЕННЕДИ»**. Драма (США - Франция).

«ДАМСКИЙ КЛУБ»

7.00, **0.35** Музыка на канале.
7.25 **«АЛОНДРА»**, 34-я серия. Сериал
7.50, **11.00**, **18.00** «Красотка».
8.25 Fashion.
9.00 «С добрым утром, любимая!»
10.00, **19.00**, **0.20** «Все лучшее, для Вас».
12.00 «Твой дом».
13.00 «Приятного аппетита».
14.00 **«ДВЕНАДЦАТЬ СТУЛЬЕВ»**, 4-я серия. Комедия
16.00 «Наши дети».
17.00 **«АЛОНДРА»**, 35-я серия. Сериал
20.00 «Зеркало жизни».
21.00 «Ваш личный парапсихолог».
22.00 «Сексуальная революция».
23.00 **«ДЕТИ МОЕЙ СЕСТРЫ»**. Комедия (Дания).

ТВ-МИР

6.40 Заряжайся!
7.30 **«БЛИЗНЕЦЫ»**, 116-я серия. Сериал
8.30 Специальный репортаж.
8.50 «Супергерои». Док. сериал
9.30, **12.30**, **15.30**, **18.30**, **21.30** «Новости Содружества».
9.50 **«ЖИЗНЬ КЛИМА САМГИНА»**, 13-я серия. Х/ф
11.10 «Властелины киноужаса». Док. сериал
11.40, **18.10** «Тик-так».
12.50 **«БЛИЗНЕЦЫ»**, 117-я серия. Сериал
14.20 Телерассказы «Как живете-можете?» (Беларусь).
14.35 «И Вам при встрече я скажу...» (Анатолий Ярмоленко).
16.00 «Мичурин».
18.50 Акценты.
19.10 **«ЖИЗНЬ КЛИМА САМГИНА»**, 14-я серия. Х/ф
20.30 Кирова, 17.
20.50 «Секреты кино». Док. сериал
21.55 **«И ВОЗВРАЩАЕТСЯ ВЕТЕР...»** Х/ф (к/ст. им. М. Горького - США, 1991 г.)
Режиссер: М. Калик. В ролях: А. Балтер, Б. Брондуков, В. Валов.
Рассказ режиссера о себе, своей жизни в СССР до отъезда в Израиль и одновременно своеобразный итог прожитых лет. Удивительно органично вплетаются в игровую ткань фильма фрагменты хроники и эпизоды из прежних лент Михаила Калика...
23.50 «Клубничка».

ШКОЛЬНИК

7.55, **15.55**, **23.55** Программа передач.
8.00, **16.00**, **0.00** Литература 10 класс. «Преступление и наказание». Соня - нравственный идеал Достоевского».
8.45, **16.45**, **0.45** «Опасная зона».
9.00, **17.00**, **1.00** Алгебра 10 класс. «Рациональные уравнения».
9.45, **17.45**, **1.45** **«Машенькин концерт»**. Мультфильм
10.00, **18.00**, **2.00** «Мастерская композитора»: «Вагнер».
10.15, **18.15**, **2.15** **«АКТРИСА»**. Мелодрама
11.30, **19.30**, **3.30** Мультфильмы: **«Серая шейка»**, **«Слон и Моська»**.
12.00, **20.00**, **4.00** Телеигра «Маркиза».
13.00, **21.00**, **5.00** «Горячие точки»: «Литовская Голгофа».
14.00, **22.00**, **6.00** **«ЗА ТЕХ, КТО В МОРЕ»**. Х/ф
15.20, **23.20**, **7.20** Мультфильмы: **«Проделки голубого щенка»**, **«Тихая поляна»**.

ФИЛЬМ ДНЯ — ТНТ, 22.00

«МОРСКОЕ ПРИКЛЮЧЕНИЕ». (США - Германия, 2002 г.)

В конце концов, Ник (Горацио Санс, слева) станет свидетелем на свадьбе Джерри (Кьюба Гудинг-мл.) и Фелиции (Вивика Фокс)!

Режиссеры: Морт Нэтан.

В ролях: Кьюба Гудинг-мл., Горацио Санс, Розелин Санчес, Вивика Фокс, Морис Годен.

Комедия. Джерри, отвергнутый любимой девушкой, и его друг Ник отправляются в морское путешествие, чтобы зализать сердечные раны. Но едва отчалив от берега, приятели с ужасом узнают, что по ошибке попали на специальный круиз для... геев!

ПЕРВЫЙ КАНАЛ

5.00 Новости.
5.05 «Первая программа».
6.00 «Доброе утро!»
9.00 Новости.
9.20 **«АГЕНТ НАЦИОНАЛЬНОЙ БЕЗОПАСНОСТИ»**. Х/ф
10.30 «Детективы».
11.00 «Малахов+».
12.00 Новости.
12.20 **«ТАЛИСМАН»**. Сериал
13.20 **«ЧИП И ДЕЙЛ СПЕШАТ НА ПОМОЩЬ»**. Мультсериал
13.40 «Ералаш».
14.10 «Лолита. Без комплексов».
15.00 Новости.
15.20 **«ОФИЦЕРЫ»**. Х/ф
16.30 «Доктор Курпатов».
17.00 «Пусть говорят».
18.00 Вечерние новости.
18.10 В. Толкунова: «Я не могу иначе».
19.00 Футбол. Чемпионат России. «Локомотив» - «Динамо». Прямой эфир.
21.00 «Время».
21.30 **«ОФИЦЕРЫ»**. Х/ф
22.30 «Жертвы ревности». Док. фильм
23.40 Ночные новости.
0.00 «На ночь глядя».
0.40 «Доктор Курпатов».
1.10 **«В ПОИСКАХ ГАЛАКТИКИ»**. Комедия (США, 1999 г.)

Сигурни Уивер.

Режиссер: Д. Паризо. В ролях: Т. Аллен, С. Уивер, А. Рикмен.
Вся Америка усаживалась к телеэкранам, когда начинался любимый сериал «В поисках галактики». Но прошли годы и сериал закрыли. Безработные актеры вынуждены на гастролях развлекать поклонников сценками из космической мыльной оперы. Однажды на вечер заглянули настоящие инопланетяне…
3.00 Новости.
3.05 **«ЗОЛОТАЯ ЛИХОРАДКА»**. Х/ф (США, 1998 г.)
Режиссер: Д. Пауэр. В ролях: А. Милано, Б. Кэмпбелл, У. Морган.
1899 г., Нью-Йорк. Сообщения о гигантских золотых самородках, найденных на Аляске будоражат всю Америку. Поток золотоискателей, желающих испытать судьбу, устремляется на север.

РОССИЯ ТВ-Тула

5.00 «Доброе утро, Россия!»
6.45 **, 7.15, 7.45, 8.15** «Местное время. Вести - Тула».
8.45 **«ЛЮБОВЬ МОЯ»**. Сериал
9.50 **«АВАНТЮРИСТКА»**. Сериал
10.50 «Вести. Дежурная часть».
11.00 «Вести».
11.30 «Местное время. Вести - Тула».
11.50 **«КРОТ 2»**. Сериал
13.45 «Вести. Дежурная часть».
14.00 «Вести».
14.20 «Местное время. Вести - Тула».
14.40 **«ДЕТИ ВАНЮХИНА»**. Сериал
16.40 «Вести. Дежурная часть».
17.00 «Вести».
17.20 «Местное время. Вести - Тула».
17.40 **«ОБРЕЧЕННАЯ СТАТЬ ЗВЕЗДОЙ»**. Сериал
18.40 **«ВОЛЧИЦА»**. Сериал
19.40 «Вести. Дежурная часть».
20.00 «Вести».
20.45 «Местное время. Вести - Тула».
21.05 «Спокойной ночи, малыши!»
21.15 **«ОПЕРАТИВНЫЙ ПСЕВДОНИМ»**. Сериал

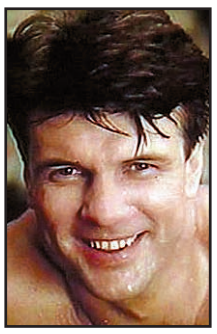

Анатолий Котенев.

23.10 Фестиваль «Славянский базар - 2006».
0.15 «Вести+».
0.35 **«УГОН»**. Сериал
1.35 **«ОБИТЕЛЬ ДЬЯВОЛА»**. Боевик (США, 2003 г.)
Режиссер: А. Бьян. В ролях: Ч. Норрис, М. Норрис, М. Тиг.
Трое терпят авиакатастрофу возле техасского городка Серес. Это странное поселение, застывшее во времени, встречает Джакса, Конрада и Орена молчанием. Мрачные горожане сторонятся незнакомцев, и только фермер Мэттью, живущий на отшибе, оказывает им радушный прием…
3.20 «Дорожный патруль».
3.35 **«ЧЕЛОВЕК ВОЙНЫ»**. Сериал
4.20 Канал «Евроньюс».

НТВ

6.00 «Сегодня утром».
8.10 **«АДВОКАТ»**. Сериал
9.00 **«МАНГУСТ 2»**. Сериал
10.00 «Сегодня».
10.20 «Преступление в стиле модерн».
10.55 **«АЭРОПОРТ»**. Сериал
11.55 **«БРАТВА»**. Сериал
13.00 «Сегодня».
13.30 **«ОСТРОГ. ДЕЛО ФЕДОРА СЕЧЕНОВА»**. Сериал
14.30 **«ВСЕ ВКЛЮЧЕНО»**. Сериал
15.30 «Чрезвычайное происшествие. Обзор».
16.00 «Сегодня».
16.20 **«БАНДИТСКИЙ ПЕТЕРБУРГ»**. Сериал
18.35 «Чрезвычайное происшествие. Обзор».
19.00 «Сегодня».
19.40 **«ОСТРОГ. ДЕЛО ФЕДОРА СЕЧЕНОВА»**. Сериал
20.50 **«ВСЕ ВКЛЮЧЕНО»**. Сериал
21.50 «Чрезвычайное происшествие. Обзор».
22.00 «Сегодня».
22.45 **«ЛАНДЫШ СЕРЕБРИСТЫЙ»**. Сериал
23.45 **«СЕКС В БОЛЬШОМ ГОРОДЕ»**. Сериал (США).
0.40 **«РУССКОЕ»**. Х/ф (Россия, 2005 г.)

Дмитрий Дюжев.

Режиссер: А. Велединский. В ролях: А. Чадов, Д. Дюжев, О. Арнтгольц.
1959 год. 16-летний Эд пишет стихи, и это единственное, что может отвлечь его от мыслей о Светке - самой красивой девушке Харькова. Но Светка мечтает о красивой жизни: ей нужны только рестораны и чулки со стрелками, а Эду это, естественно, не по карману. И поскольку ради любимой Эд готов на все, он решается на преступление…
2.50 «Секретные архивы КГБ».
3.40 «Бильярд».
4.25 **«АЛЬФ»**. Сериал (США).
5.40 «Чрезвычайное происшествие. Обзор».

СТС-ТУЛА

6.00 **«КАК СКАЗАЛ ДЖИМ»**. Сериал
6.40 **«Самый маленький гном»**, Мультфильм вып. 2.
6.55 **«СМЕШАРИКИ»**. Мультсериал
7.00 33 квадратных метра.
7.30 **«МОЯ ПРЕКРАСНАЯ НЯНЯ»**. Сериал
8.00 **«НЕ РОДИСЬ КРАСИВОЙ»**. Сериал
9.00 Новости «fm-Медиа» Прогноз погоды
9.28 **, 19.58, 23.58** Настроение с Е. Гришковцом.
9.30 **«КТО В ДОМЕ ХОЗЯИН?»** Сериал
10.00 **«ОПЕРАЦИЯ «ЦВЕТ НАЦИИ»**. Сериал
12.00 **«БЕДНАЯ НАСТЯ»**. Сериал
13.00 **«НОВАЯ СЕМЕЙКА АДДАМС»**. Сериал
13.30 Новости «fm-Медиа» Прогноз погоды
14.00 **«СМЕШАРИКИ»**. Мультсериал
14.05 **«ПРИНЦЕССА СИССИ»**. Мультсериал
14.30 **«САМУРАЙ ИКС»**. Мультсериал
15.00 **«ЛИГА СПРАВЕДЛИВОСТИ»**. Мультсериал
15.30 **«ЛЮДИ ИКС. ЭВОЛЮЦИЯ»**. Мультсериал
16.00 **«ЛИЗЗИ МАГУАЙЕР»**. Сериал
16.30 **«ШКОЛА «ЧЕРНАЯ ДЫРА»**. Сериал
17.00 **«САБРИНА - МАЛЕНЬКАЯ ВЕДЬМА»**. Сериал
17.30 **«ЗАЧАРОВАННЫЕ»**. Сериал
18.30 **«КТО В ДОМЕ ХОЗЯИН?»** Сериал
19.00 **«МОЯ ПРЕКРАСНАЯ НЯНЯ»**. Сериал
19.30 Новости «fm-Медиа» Прогноз погоды
20.00 **«НЕ РОДИСЬ КРАСИВОЙ»**. Сериал
21.00 **«ОТЧАЯННЫЕ ДОМОХОЗЯЙКИ»**. Х/ф
23.00 **«МОЯ ПРЕКРАСНАЯ НЯНЯ»**. Сериал
23.30 Новости «fm-Медиа». Послесловие. Прогноз погоды
0.00 **«ЧАСТИ ТЕЛА»**. Сериал
1.00 **«VERITAS. В ПОИСКАХ ИСТИНЫ»**. Сериал
1.50 **«ПРИСЯЖНАЯ»**. Драма (США, 1996 г.)
Режиссеры: Б. Гибсон. В ролях: Д. Мур, А. Болдуин, Д. Гордон-Левитт.
Определять виновность и меру наказания - компетенция судей. Но для того, чтобы вовлечь общество в этот процесс, был введен институт присяжных заседателей. Энни принимает приглашение стать присяжной в процессе против босса мафии…
3.40 **«ДЕТЕКТИВНОЕ АГЕНТСТВО «ЛУННЫЙ СВЕТ»**. Сериал

КУЛЬТУРА

7.00 Канал «Евроньюс».
10.00 **, 19.30, 0.00** «Новости культуры».
10.15 **, 1.20** Программа передач.
10.25 «Такие верные друзья», 2-я серия. Док. сериал «Гастон и охотники за трюфелями».
10.55 **«МОЙ ДЯДЮШКА»**. Х/ф (Италия - Франция).
12.45 Мультфильмы.
13.00 «Письма из провинции». Котельнич (Кировская обл.).
13.30 **, 19.50 «ТАКАЯ КОРОТКАЯ ДОЛГАЯ ЖИЗНЬ»**, 5-я серия. Сериал **«Тучи»**.
14.40 «Классики». Х. Менухин.
15.25 **«ВОЛШЕБНИК ИЗУМРУДНОГО ГОРОДА»**. Мультсериал
16.05 **«ЗАВТРАК НА ТРАВЕ»**, 2-я серия. Х/ф
17.15 «День, когда мы научились думать». Док. фильм
18.05 «Достояние республики».
18.15 Арии из опер в исполнении Л. Клейкомб. (США).
19.00 «Дворцовые тайны». «Ломоносов, или Великий упрямец».
21.00 Шедевры мирового исполнительского искусства. Д. Ойстрах.
21.10 Со дня рождения А. Прохорова. «Тринадцать плюс…».
21.55 «Похищение Европы». Док. сериал Фильм 6.
22.20 **«УМИРАТЬ НЕ СТРАШНО»**. Х/ф
0.25 «Как искусство создало мир», 2-я серия. Док. сериал «Рождение изображения». (Великобритания).
1.10 А. Хачатурян. Три танца из балета «Гаянэ».
1.25 «Мосты». Док. фильм Фильм 2. «Бруклинский мост. Нью-Йорк». (Великобритания).

ПЛЮС 12 REN-TV

6.00 Музыкальный канал.
6.25 **«МОГУЧИЕ УТЯТА»**. Мультсериал (США).
7.00 «Новости Тулы»
7.15 **«ПАУЭР РЕЙНДЖЕРС, ИЛИ МОГУЧИЕ РЕЙНДЖЕРЫ. ДИКИЙ МИР»**. Сериал (США).
7.35 **«МЭШ»**. Сериал (США).
8.25 **«СОЛДАТЫ 4»**. Сериал
9.30 «24».
10.00 «Час суда. Дела семейные».
11.00 «Час суда».
12.30 «24».
13.00 «Сделка?!»
14.00 **«ДРУЗЬЯ»**. Сериал (США).
15.00 **«ГРИФФИНЫ»**. Мультсериал (США).
15.30 Ради смеха.
16.00 **«ТУРИСТЫ»**. Сериал
17.00 **«СТУДЕНТЫ 2»**. Сериал
18.00 **«СОЛДАТЫ 4»**. Сериал
19.00 **«СИМПСОНЫ»**. Мультсериал (США).
19.30 «Новости Тулы»
20.00 «Сделка?!»
21.00 **«СОЛДАТЫ 4»**. Сериал
22.00 **«СТУДЕНТЫ 2»**. Сериал
23.00 **«ДРУЗЬЯ»**. Сериал (США).
23.30 «24».
0.00 «Новости Тулы»
0.15 **«ДРУЗЬЯ»**. Сериал (США).
0.45 **«ГОДЗИЛЛА: МИЛЛЕНИУМ»**. Х/ф (Япония).
2.50 **«СЕКРЕТНЫЕ МАТЕРИАЛЫ»**. Сериал (США).
3.35 Военная тайна.
4.05 Ночной музыкальный канал.
4.35 «Жить вкусно с Джейми Оливером» (Великобритания).

ЗВЕЗДА

6.00 **, 8.00, 22.30** «Оружейка».
6.30 **, 22.00** «Крылья Отчизны».
7.00 **, 15.30** Телеигра «Полигон».
7.30 Мультфильм.
7.55 **, 4.40** Топ-новости.
8.30 «На старт!»
9.00 «Формула здоровья».
9.30 **, 23.35** «Верю в радугу. Валентина Толкунова». Док. фильм
10.35 **, 0.45** «Союзмультфильм. Сказки и были». Док. сериал
11.05 **, 17.50 «ПЕТЕРБУРГСКИЕ ТАЙНЫ»**, 35-я серия. Х/ф (Россия).
12.05 **«РИСК - БЛАГОРОДНОЕ ДЕЛО»**. Х/ф
13.45 **, 1.15** «Великие иллюзии: история фокуса». Док. сериал
14.15 **, 1.45** «Хвостатые истории». Док. сериал
14.45 **, 5.30** «Русь казачья».
15.15 «Мир цирка с Терезой Дуровой». Запашные.
16.00 **, 5.00** «И жизнь, и слезы, и любовь…»
16.30 Лауреаты всероссийского телевизионного конкурса «ТЭФИ-Регион 2005».
17.20 **, 23.00** «Это было недавно…, Это было давно… Аркадий Райкин».
18.50 **, 2.15 «ДЕРЕВЕНСКАЯ ИСТОРИЯ»**. Х/ф
20.20 **«ПОСЛЕДНИЙ ДЮЙМ»**. Х/ф (СССР - Франция).
4.00 Ток-шоу «Настоящее».

«ДОМАШНИЙ»

7.00 **, 18.30** Городские новости.
7.30 Полезное утро.
10.30 **«ГОРОСКОП»**. Комедия (Франция).
12.30 Цветочные истории.
13.00 Время красоты.
13.30 «Большие люди и пластическая хирургия», 2-я серия. Док. фильм
14.00 Мир в твоей тарелке.
14.30 Модная прививка.
15.00 Правильный дом.
15.15 **«ЗЕМЛЯ ЛЮБВИ»**. Сериал
16.30 **«СТРАСТИ»**. Сериал
17.30 **«ДРУЖНАЯ СЕМЕЙКА»**. Сериал
19.00 **, 23.00 «ЖЕНАТЫ... С ДЕТЬМИ»**. Сериал
19.30 **«ДИДЬЕ»**. Комедия (Франция - Бельгия - Швейцария, 1997 г.)
Режиссеры: А. Шаба. В ролях: Ж.-П. Бакри, А. Шаба, Ж. Баласко.
Журналистка оставила свою собаку Дидье на 10 дней на попечение друга. В первую же ночь собака превращается в человека.
21.45 **«СКОРАЯ ПОМОЩЬ»**. Сериал
22.45 Декоративные страсти.
23.30 САРенина.
0.00 ИноСтранная кухня.
0.30 **«ЭНТЕРПРАЙЗ»**. Сериал
1.20 **«ОЧАРОВАННЫЙ»**. Сериал
2.00 **«СИЛЬНОЕ ЛЕКАРСТВО»**. Сериал
2.45 **«МОЛОДЫЕ И ДЕРЗКИЕ»**. Сериал
5.25 **«ТАЙНА ЛАУРЫ»**. Сериал

РАМБЛЕР

7.00 «Города мира». «Будапешт».
8.00 «Наука из ничего 3», 1-я и 2-я серии.
9.00 **, 12.00, 15.00, 19.00** «Новости высоких технологий».
9.35 **, 15.30** «Чудеса кино».
10.00 **«ГОРЕЦ 2»**, 1-я и 2-я серии. Сериал (США - Франция - Канада).
12.30 «Экстремальный спорт», 9-я серия.
13.35 **, 0.30** «Кунсткамера».
14.00 «Звериная работа». «Животные гиды».
14.20 **, 18.20** «Четвероногие в кадре и за кадром».
16.05 Золотая коллекция «Цивилизации».
17.00 «Наука из ничего 3», 3-я и 4-я серии.
18.00 «Звериная работа». «Животные-целители».
19.30 «Экстремальный спорт», 10-я серия.
20.35 «Города мира». «Чикаго».
21.30 «Великая иллюзия: история фокуса». «Карточные фокусы».
22.30 **«ГОРЕЦ 2»**, 3-я и 4-я серии. Сериал (США - Франция - Канада).
1.00 «Ночью можно».

РБК

6.00 **-5.30** Новости. Каждые 30 минут.
6.10 **, 6.35, 7.10, 7.35, 8.10, 8.35, 9.10, 10.10, 11.10, 12.10, 13.10, 14.10, 15.05, 16.10, 17.15, 18.10, 20.10, 21.20, 22.05, 23.15, 1.15, 2.10, 3.10, 4.10, 5.10** Рынки.
6.15 **, 7.20, 8.20, 9.20, 10.20, 3.15, 4.15** Российская пресса.
6.25 **, 17.50** Деловая литература.
6.40 **, 7.40, 8.40, 10.35, 2.15, 4.20** Зарубежная пресса.
6.45 **, 7.45, 8.25, 9.50, 5.25** Автоновости.
6.50 **, 7.50, 8.50, 9.53** С-news.
6.53 **, 7.53, 8.53, 10.25** Бизнес-стиль.
7.25 **, 8.45, 9.25** Афиша.
9.35 **, 22.10** Зарубежный бизнес.
10.40 Открытие торгов в России.
10.50 **, 16.20, 18.50, 5.50** Азбука инвестора.
11.15 Диалог.
12.15 **, 14.35, 18.35** Новости компаний.
12.35 Капитал.
13.35 **, 3.35** Сфера интересов.
14.50 **, 18.20, 2.20** Звездная пыль.
15.15 В фокусе.
16.35 **, 2.35** Капитал.
17.35 Открытие торгов в Америке.
19.10 Итоги торгов в России.
19.35 **, 4.35** Персона.
20.15 Диалог.
21.10 **, 1.10** Интрига дня.
22.35 Сфера интересов.
23.35 Недвижимость.
0.10 Закрытие торгов в Америке.
0.15 В фокусе.

ЭКСПЛОРЕР

7.00 **, 13.00, 19.00 «ПОЕДИНОК С ПРИРОДОЙ»**. Сериал (Великобритания).
8.00 **, 14.00** «Долгий путь». Док. сериал (Великобритания).
9.00 **, 15.00, 21.00** «Автогонщик». Док. фильм (США).
9.30 **, 15.30, 21.30** Автомобильный журнал «Пятая скорость». (Великобритания).
10.00 **, 16.00** «Экстремальный Мустанг». Док. фильм (Австралия).
11.00 **, 17.00** «Репортаж скрытой камерой». Док. сериал (Великобритания).
12.00 **, 18.00** «Крокодилы-убийцы Уганды». Док. фильм (США).
20.10 «50 вещей, которые нужно сделать прежде чем умереть». Док. фильм (Великобритания).
22.00 «Игрушки для магнатов». Док. фильм (Великобритания).
23.00 «Супер максимум». Док. сериал (Австралия).
23.30 «Преступные гении». Док. фильм (США).
0.00 «Звезды интермедий: реальная история». Док. фильм (Канада).

ДИСКАВЕРИ

8.00 **, 14.00** Необыкновенные гонки: Гонки в дюнах.
9.00 **, 15.00** Крупнейшие баталии военной техники, 2-я серия.
10.00 **, 16.00** Супер-войны на свалке: Обрушивающиеся валуны.
11.00 Голубая планета: Глубины.
12.00 Экстремальные машины: Супермашины.
13.00 Американский чоппер. В дороге: Европейский тур, ч. 1.
17.00 Головоломы, 1-я серия.
18.00 Заезды, 13-я серия.
19.00 Американские колымаги: Со свалки, ч. 1.
20.00 **, 6.00** Экстремальные машины: Полет будущего.
21.00 Разрушители легенд: Шальные пули.
22.00 **, 7.00** Американский чоппер. В дороге: Европейский тур, ч. 2.
23.00 Как это работает.
0.00 Все под заказ, 2-я серия.
1.00 Создай мотоцикл: Билли Лейн против Майка Брауна.
2.00 Доктор Дж. - медицинское расследование: Темные воды.
3.00 Короли строек: Железнодорожный туннель Готард в Швейцарии.
4.00 Заезды: Голливудская скорость.
5.00 Голубая планета: Открытый океан.

ПЛАНЕТА ЖИВОТНЫХ

8.00 Ветеринары помогают диким животным.
9.00 **, 2.00** Самые забавные животные планеты, 7-я серия.
9.30 **, 15.00, 2.30** Удивительные истории о животных, 18-я серия.
10.00 **, 15.30** Обезьяньи проделки.
10.30 Молодые и дикие, 10-я серия.
11.00 **, 5.00** Дневник «Большой кошки».
12.00 Безумные Майк и Марк: Большая пятерка - большие проблемы.
13.00 Территория животных.
14.00 Полиция Хьюстона - отдел по защите животных, 6-я серия.
16.00 Самые забавные животные планеты, 2-я серия.
16.30 Отчет «Планеты животных».
17.00 Время действовать, 4-я серия.
18.00 Помощь домашним животным.
18.30 СОС дикой природы: 3-я серия.
19.00 **, 6.00** Отдел по охране животных - полиция Майами: Аллигатор-саботажник.
20.00 Поместье суриката.
21.00 **, 7.00** Животные от А до Я: Рептилия космического века.
21.30 **, 7.30** Обезьяньи проделки.
22.00 **, 3.00** Лошадиная сила, 2-я серия.
23.00 **, 4.00** Джунгли, 2-я серия.
0.00 Полиция Хьюстона - отдел по защите животных. Детская любовь.
1.00 Скорая ветеринарная помощь: Легкая походка.
1.30 Скорая ветеринарная помощь: Ночь с тристаном.

КАНАЛ ПУТЕШЕСТВИЙ

10.00 Не забудьте паспорт. Южная Австралия.
11.00 Далекие берега. Стамбул.
11.30 Походы в Африке. Кейптаун. Торжественный старт.
12.00 «Круиз «Куин Мэри-2». Отдать якоря!»
12.30 Поездки мечты. Канадские Скалистые горы и Нью-Йорк.
13.00 Планета еды. Марокко.
14.00 Поход по всему свету. Настоящая Индия.
15.00 **, 17.30** По Африке. Йоханнесбург. Народ дождя.
15.30 Страсть к путешествиям. Крит.
16.00 Не забудьте паспорт. Китай.
17.00 Приключения и ощущения. Килиманджаро.
18.00 Поход по всему свету. Израиль и пустыня Синай.
19.00 Вылазки в дикую природу. Северо-Запад Тихоокеанского побережья.
19.30 Гольф в Калифорнии. Монтерей.
20.00 Поездки мечты.
20.30 Землепроходцы.
21.00 Далекие берега. Западное побережье Турции.
21.30 Поездки мечты. Монако.
22.00 Тюрьмы Австралии. Краткий курс.
23.00 Далекие берега. Путешествие на Кипр (Турция - Южный Кипр).
23.30 Далекие берега. Южный Кипр (греческая часть).
0.00 Лучшие пляжи.
1.00 Поход по всему свету. Настоящая Италия.

РОССИЯ-СПОРТ

5.10 Прыжки в воду. Кубок чемпионов.
7.00, **9.00, 13.00, 18.05, 21.00, 0.30** «Вести-спорт».
7.10, **9.10, 13.10** «Спортивный календарь».
7.15 «Летопись спорта». Золотой свисток советского арбитра.
8.00 Гребля на байдарках и каноэ. ЧМ по скоростному спуску.
9.15 Регби. Чемпионат России. «Енисей-СТМ» (Красноярск) - ВВА-Подмосковье (Монино).
11.15 Водно-моторный спорт. ЧМ в классе «Р-1». Гран-При Мальты.
11.50, **2.50** Мототриал. ЧМ в залах.
13.15 «Футбол России. Перед туром».
13.55, **16.25, 0.40** Волейбол. Международный турнир на Кубок первого Президента Российской Федерации. Женщины. 1/2 финала.
15.30 «Рыбалка с Радзишевским».
15.50 «Сборная России». О. Красномовец.
18.20 Мототриал. ЧМ. Гран-При Франции.
18.55 Профессиональный бокс. Николай Попов (Россия) против Седрека Филдса (США) и Марат Мазимбаев (Казахстан) против Феликса Мурильо (Колумбия).
21.15 «Скоростной участок».
21.55 Легкая атлетика. «Супер Гран-При».

ДЕТСКИЙ ПРОЕКТ

5.00 **-4.00** 7 новостей. Каждый час.
5.05, **12.05** «Советский спорт».
5.25, **1.25** Бокс. Легендарные бои.
6.05 Зарядка для страны.
6.25, **7.25, 8.25** Веселые старты.
7.05, **17.05** 220 вольт.
8.05, **9.05, 18.05** Музыкальный трек.
9.25 **«КОМАНДА-МЕЧТА»**. Сериал
10.05 Хоккей на траве. Кубок России. Финал мужских команд.
11.05, **3.35** Экстремальный контакт.
11.25, **12.25, 14.05, 15.25, 16.05, 17.25, 18.25, 19.25, 20.05, 22.25** Экстремальный спорт.
13.05, **3.05** Бешеные колеса.
14.35 Картинг.
15.05, **21.05** Диалоги о рыбалке.
19.05, **3.25** Магия оружия.
21.25 Автоспорт России.
22.05, **1.05** Ужасы спорта.
23.05 Дартс. ЧМ.
0.05, **2.05** Покер. World poker tour.
4.05 Хоккей на траве. Женщины. Кубок России. Финал.

ТЕЛЕКЛУБ

20.00 **«ЮЛИЯ»**, 13-я серия. Сериал
21.00 **«ИДЕАЛЬНАЯ ПАРА»**, 5-я серия. Сериал
22.00 **«АГЕНТСТВО «ЗОЛОТАЯ ПУЛЯ»**, 11-я серия. Сериал
23.00 **«20 ДЕКАБРЯ»**, 1-я и2-я серии. Сериал

ЕВРОСПОРТ

10.30 Автоспорт. ЧМ в классе туринг.
11.00 Хоккей на траве. Приз чемпионов. Нидерланды. Женщины. Нидерланды - Германия.
12.15 Гребля. Кубок мира в Швейцарии (Люцерн).
13.15 Легкая атлетика. Супер Гран-При ИААФ в Греции (Афины).
15.00 Велоспорт. Тур Де Франс.
19.30 Хоккей на траве. Приз чемпионов. Нидерланды. Женщины. Германия - Аргентина.
20.45 Легкая атлетика. Супер Гран-При ИААФ.
0.30 Велоспорт. Тур Де Франс. Обзор.
1.30 Покер. Европейский тур (Копенгаген).
2.30 Сумо.

ЕВРОПЕЙСКИЕ НОВОСТИ

8.00 **-12.30** Новости за завтраком. Каждые 30 минут.
13.00, **13.30, 14.00, 14.30, 17.00, 17.30, 18.00, 18.30** Новости и стиль жизни.
13.17, **13.47, 17.17, 17.47** Европейцы.
14.17, **18.17** Парламент.
14.47, **18.47** Ле маг.
15.00, **15.30, 16.00, 16.30** Новости за ланчем.
19.00 **-3.30** Вечерние новости. Каждые 30 минут.
4.00 **-7.30** Подробные ночные новости. Каждые 30 минут.

ТНТ

7.00 Новости «fm-Медиа»
7.10 **«ОХ УЖ ЭТИ ДЕТКИ»**. Мультсериал
7.35 **«КАК ГОВОРИТ ДЖИНДЖЕР»**. Мультсериал
8.00 **«ПРИКЛЮЧЕНИЯ ДЖИММИ НЕЙТРОНА, МАЛЬЧИКА-ГЕНИЯ»**. Мультсериал
8.30 Новости «fm-Медиа»
8.45 Тула: инструкция по применению
9.00 **«МОРСКОЕ ПРИКЛЮЧЕНИЕ»**. Комедия (США - Германия).
11.00 «Уморы».
12.05 **«КОТОПЕС»**. Мультсериал
12.35 **«ГУБКА БОБ КВАДРАТНЫЕ ШТАНЫ»**. Мультсериал
13.05 **«ЭЙ, АРНОЛЬД»**. Мультсериал
13.30, **14.30, 19.45** Такси.
14.00 Новости «fm-Медиа»
14.15 Крутящий момент
15.00 Шоу (Офис).
16.00, **21.00** Шоу «Дом 2. Новая любовь!»
17.00 «Школа ремонта». «За пределами воображения».
18.00 «Запретная зона».
19.00 Новости «fm-Медиа»
19.30 Тула: инструкция по применению
20.00 «Другая жизнь».
22.00 **«ВЕЧЕРИНКА НА ИБИЦЕ»**. Комедия (Германия).
23.55 Шоу «Дом 2. После заката».
0.25 Новости «fm-Медиа»

ДАРЬЯЛ-ТВ

6.30, **14.25, 15.00** Мультфильм.
8.00, **12.00, 19.00** Самое смешное видео.
8.30, **15.30** Фильм «Как уходили кумиры. Алла Балтер».
8.55, **17.40** Неслучайная музыка.
9.00 Телемагазин.
9.30, **0.00** «Карданный вал+».
9.50 **«ТРАНЗИТ»**. Х/ф
12.30, **0.45** **«КОМАНДА «А»**. Сериал
13.30, **18.00** **«КРУТОЙ УОКЕР»**. Сериал
14.45 Мультфильм.
16.00 **«СЕМЬ ЧАСОВ ДО ГИБЕЛИ»**. Х/ф
17.50 Шоу «Деньги с неба».
19.30 Самое смешное видео.
19.55 **«ПАРНИ ИЗ СТАЛИ»**. Сериал
21.00 **«ОКРУГ КОЛУМБИЯ»**. Сериал
22.00 **«ДВОЙНОЙ ДРАКОН»**. Х/ф
0.20 Агентство криминальных новостей.
1.40 Девушки не против...
2.10 Шоу «Удивительная гонка».
2.55 **«НЕПОБЕДИМЫЙ»**. Х/ф
4.10 Музыка на ДТВ.

НАЦИОНАЛЬНАЯ ГЕОГРАФИЯ

14.00 Исследования, спонсированные компанией Duracell: Наука побеждать.
14.30, **21.30, 7.30** Насекомые дьявола: Оккупанты.
15.00 Гепарды: Смертельная гонка.
16.00 Прятки со смертью: Любитель акул.
17.00 Охрана президента.
18.00 Самолет президента.
19.00 Рубежи большого строительства: Архитектурные памятники.
20.00, **2.00** Созданные разрушать: Ураган.
21.00, **7.00** Насекомые дьявола: Бойцы экологического фронта.
22.00 Непримиримые противники.
23.00, **6.00** Мир Серенгети: Серенгети - путешествие гигантского стада.
0.00, **3.00** Инновации: Экстремальное строительство.
1.00, **4.00** Искусство сноса зданий: Особые случаи.
5.00 Темная сторона бегемотов.

02-TV

7.00, **9.30, 18.20, 21.45** Телегазета
7.45, **22.00** Новости «fm-Медиа»
8.00, **18.35** Тула: инструкция по применению
9.00 События. Тульское время.
9.15 Модная и стильная
21.00 События. Тульское время.
21.15 Повод для встреч
21.30 Крутящий момент

ТВ-ЦЕНТР Тула

6.00 «Настроение».
7.00 События. Тульское время.
8.50 **«КРАСНОЕ И ЧЕРНОЕ»**, 1-Я и 2-я сериИ. Сериал (Франция).
11.00 «Московские перекрестки».
11.30, **17.30, 23.30** «Петровка, 38».
11.45, **14.45, 19.50** «События. Время московское».
12.00 «Момент истины». А. Караулова.
12.50 «Опасная зона».
13.05 **«ОДНО ДЕЛО НА ДВОИХ»**. Сериал (Германия).
14.05 «Деловая Москва».
14.25 «Квадратные метры».
15.00 «Алло, ТВ!»
15.30 **«УНДИНА»**. Сериал (Россия).
16.30 «Путешествие на край света», Док. фильм ч. 1.
17.45 «Планета Земля». Док. сериал (Россия).
18.15 **«ДЕТЕКТИВ ДЖЕК ФРОСТ»**. Сериал (Великобритания).
18.40 Автопилот.
19.00 События. Тульское время.
19.25 Прогноз погоды.
19.30 Встречи.
20.05 «Лицом к городу».
21.05 **«ПОЕЗД ВНЕ РАСПИСАНИЯ»**. Х/ф
22.45 Лотерея «Олимпион».
22.50 «Времечко».
23.50 «25 час». «События. Время московское».
0.15 «5 минут спорта».
0.20 **«КОРДЬЕ - СТРАЖИ ПОРЯДКА»**. Сериал (Франция).
2.15 «Синий троллейбус».
2.50 **«СЛЕДСТВИЕ ВЕДЕТ ЗИСКА»**. Сериал (Германия).

ТВ-1000

4.00, **22.00** **«ТИХИЙ АМЕРИКАНЕЦ»**. Детектив (США - Германия - Австралия).
6.00 **«МАШИНИСТ»**. Триллер (Испания).
8.00 **«Я - СВИДЕТЕЛЬ»**. Триллер (США - Германия).
10.00 **«МЕТОД»**. Триллер (США).
12.00 **«СТРАХ ИКС»**. Триллер (Канада - Великобритания - Дания).
14.00 **«ЖАНДАРМ В НЬЮ-ЙОРКЕ»**. Комедия (Франция).
16.00 **«ЖАНДАРМ ИЗ СЕН-ТРОПЕ»**. Комедия (Франция).
18.00 **«НА ЧУЖОЙ ВКУС»**. Комедия (Франция, 1999 г.)
Режиссер: А. Жауи. В ролях: А. Альваро, Ж. Бакри, А. Шаба.
Господин Кастелла и его телохранители Брюно и Франек занимаются не только дорогостоящей реконструкцией завода, у них есть и личные проблемы, у каждого на свой вкус.
20.00 **«КИНСИ»**. Драма (США - Германия).
0.00 Playboy.

MTB

6.00, **8.00, 12.15** MTV пульс.
7.00, **13.00** Ru-zone.
8.45, **12.00, 23.00** News блок daily.
9.00 Сводный чарт. Хит-парад.
10.00 Доступный экстрим.
10.30, **18.00** Юношеская 8-ка.
11.00 Самые желанные тела.
14.00 Киночарт.
14.30 Мой клон: Ashlee Simpson.
15.00 «Ходоки 3» (Австралия).
16.00 SMS чарт.
17.00 Самые-самые... блондинки.
18.30 Лагуна Бич. NEW!!!
19.00 Мобильные роботы.
20.00 Правда жизни: я - пожарный.
21.00 Правдивые голливудские истории.
22.00 **«КЛАВА, ДАВАЙ!»** Сериал
22.30 Копы под прицелом.
23.15 Звездный стиль: супер-модели.
23.45 Ночной Флирт.
0.45 Большой релиз.

MEZZO

8.00, **14.00, 22.00** Классика.
11.55, **15.35, 21.00, 22.40** Фестивальный журнал.
12.00 Музыка сердца.
13.15 «Фелисити Лотт и Елена Прекрасная». Док. фильм
13.45 Музыка сердца.
15.45 «Ладислас Кижно».
16.40 «Столетие Мадлен Милою».
17.35 Классическая опера.
20.15 Концерт из произведений Ф. Пуленка и Г. Берлиоза.
20.45 Классическая опера.
21.05 Джаз.

JETIX

8.00 **«ПРИНЦЕССА СИССИ»**.
8.20 **«ШКОДЛИВЫЙ ПЕС»**.
8.40 **«ПИРАТ БЕШЕНЫЙ ДЖЕК»**.
8.50 **«УОЛТЕР МЭЛОН»**.
9.15 **«ГАДЖЕТ И ГАДЖЕТЯНЕ»**.
9.40, **13.00, 19.30** **«СОНИК ИКС»**.
10.05, **17.10, 21.20** **«РЕБЯТА АЛЬФА НА МАШИНАХ»**.
10.30, **18.00** **«ТОФУ»**.
10.55, **15.30** **«ДЕТКИ ИЗ КЛАССА 402»**.
11.15, **17.35, 20.35, 0.50** **«СУПЕРРОБОТ И ОБЕЗЬЯНЬЯ КОМАНДА»**.
11.40, **12.00, 16.15** **«ЖИЗНЬ С ЛУИ»**.
12.20, **12.40, 18.40** **«W.I.T.C.H. ВЕДЬМА»**.
13.25, **13.50, 19.50** **«ТОЛЬКО ШПИОНЫ»**.
14.15, **18.20** **«ТУТЕНШТЕЙН»**.
14.40, **15.05** **«ЧТО С ЭНДИ?»**
15.50 **«ДЕТКИ ИЗ КЛАССА 402»**.
16.35 **«ЖИЗНЬ С ЛУИ»**.
17.00 **«ПРИНЦЕССА PUCCA»**.
19.05 **«W.I.T.C.H. ВЕДЬМА»**.
20.15 **«ТОЛЬКО ШПИОНЫ»**.
21.00, **1.15** **«ГОНЩИКИ НАСКАР»**.
21.45, **22.10** **«КОРОЛЬ ШАМАН»**.
22.35, **23.00** **«ЧЕЛОВЕК-ПАУК»**.
23.20 **«НЕВЕРОЯТНЫЙ ХАЛК»**.
23.45 **«ИКС-МЭН»**.
0.05 **«ФАНТАСТИЧЕСКАЯ ЧЕТВЕРКА»**.
0.30, **1.35** **«ДИАБОЛИК»**.

ХОЛЛМАРК

1.30 **«ПОЛНЫЙ МАССАЖ»**. Х/ф
3.15 **«ЗАКОН И ПОРЯДОК 7»**, Сериал ч. 6. (США).
4.15 **«ИНСПЕКТОРЫ»**. Х/ф (США).
6.00 **«ЛИЦОМ К ЛИЦУ»**. Х/ф (США).
7.45, **11.45** **«ДЕСЯТОЕ КОРОЛЕВСТВО»**, Драма ч. 2.
9.15, **17.30** **«ДОЧЕРИ МАКЛЕОДА 5»**, Сериал ч. 101. (Австралия).
10.15, **15.45** **«ДВА ДРУГА»**. Комедия (США).
13.15, **18.15** **«УТРЕННИЙ ВЫПУСК 2»**, Сериал ч. 2.
14.15, **19.15** **«СЧАСТЛИВАЯ СЕМЕРКА»**. Драма
21.00 **«В ТРИ ЧАСА НОЧИ»**. Х/ф (США, 2001 г.)
Режиссер: Л. Дэвис. В ролях: Д. Гловер, П. Грир, М. Родригес.
Около полуночи четверо таксистов выезжают на улицы города. Их судьбы соединяются по прихоти серийного убийцы, который охотится на ночных таксистов Нью-Йорка.
22.45 **«ЗАКОН И ПОРЯДОК 7»**, Сериал ч. 7. (США).
23.45 **«ИНСПЕКТОРЫ 2»**. Триллер (США).

МУЗ-ТВ

5.00 «Энергетик».
6.00 «Наше».
7.00 «Энергетик».
9.30 «Срочный хит-парад».
10.00 «Наше».
11.40 Pro-новости.
11.45 «Мультяшка».
12.00 «10 наших».
12.55 «Стилистика».
13.25 «Голливудская 10-ка лучших».
13.55, **3.00** «Sheйкер».
14.55 «Алфавит».
15.00, **18.55, 21.20** «Без купюр».
15.25 Анимац. фильм «Крестовый поход Хроно».
16.00, **23.45** «Шальные деньги».
16.05, **0.00** «Музыка со SMSыслом».
18.00, **20.55** «Полный фэшн».
18.25 «Zoom».
19.25 «Наш квартал».
19.55 «Мультяшка».
20.20 «Голливудская 10-ка лучших».
21.55 «Ближе к звездам» (Русские файлы).
22.40 **«ЯППИ НА ПИКАПЕ»**. Сериал
23.10 «Техника секса».
23.35 Pro-новости.

ТВ-3 Тула

6.30 Победоносный голос верующего.
7.00 **«ГАРФИЛД»**, 42-я серия. Мультсериал
7.30 **«САБРИНА - МАЛЕНЬКАЯ ВЕДЬМА»**, 22-я серия. Мультсериал
8.00 **«Маска»**, 31-я серия. Мультфильм
9.00 **«ТРЕСТ, КОТОРЫЙ ЛОПНУЛ»**, 1-я серия. Х/ф (Россия).
1-я серия.
10.30 **«ТУМСТОУН»**. Х/ф (США).
14.00 **«БЛИЗКО К СЕРДЦУ»**. Х/ф (США).
16.30 **«ВОЗДУШНЫЕ ПИРАТЫ»**. Х/ф (Украина).
18.00, **3.00** **«ГОРЕЦ 3»**, 10-я серия. Сериал
19.00 **«МАЛЫШ»**. Х/ф (США, 2000 г.)
Режиссер: Й. Тертлтауб. В ролях: Б. Уиллис, С. Бреслин, Э. Мортимер.
Время движется из прошлого в настоящее и не делает скачков, но иногда этот совершенный механизм дает сбой. Жертвой такой таинственной случайности стал имиджмейкер Расс Дуриц. Он встретился с самим собой из прошлого...
21.00 **«ПРИКОСНОВЕНИЕ УБИЙЦЫ»**. Х/ф (Канада).
23.00 **«НЕЗАДАЧЛИВЫЙ МАНЬЯК»**. Х/ф (США).
1.00 **«ГОРЬКАЯ ЖАТВА»**. Х/ф (США).
3.45 **«ВЫБИРАЮ ЖИЗНЬ»**. Х/ф (США).

XXI ВЕК

10.00, **18.00, 2.00** **«ИСТОРИЯ УЭНДЕЛА БЕЙКЕРА»**. Комедия (США).
11.40, **19.40, 3.40** **«ХЕМИНГУЭЙ»**, 1-я серия. Драма (Италия - Франция - Германия - США).
1-я серия.
13.30, **21.30, 5.30** **«БЕРЕГОВАЯ ОХРАНА»**. Драма (Южная Корея).
15.10, **23.10, 7.10** **«СХВАТКА»**. Боевик (США).

«ДАМСКИЙ КЛУБ»

7.00, **0.40** Музыка на канале.
7.25 **«АЛОНДРА»**, 35-я серия. Сериал
7.50, **18.00** «Красотка».
8.25 Fashion.
9.00 «С добрым утром, любимая!»
10.00, **19.00, 0.25** «Все лучшее, для Вас».
11.00 «Ваш доктор».
12.00 «Умные вещи».
13.00 «Приятного аппетита».
14.00 **«ДЕТИ МОЕЙ СЕСТРЫ»**. Комедия (Дания).
16.00 «Наши дети».
17.00 «Помоги себе сам».
20.00 «Зеркало жизни».
21.00 «Ваш личный парапсихолог».
22.00 «Сексуальная революция».
23.00 **«ДЕТИ МОЕЙ СЕСТРЫ 2»**. Комедия (Дания).

ТВ-МИР

6.40 Заряжайся!
7.30 **«БЛИЗНЕЦЫ»**, 117-я серия. Сериал
8.30 **«КЛУБНИЧКА»**. Сериал
9.30, **12.30, 15.30, 18.30, 21.30** «Новости Содружества».
9.50 **«ЖИЗНЬ КЛИМА САМГИНА»**, 14-я серия. Х/ф
11.10, **21.10** «Секреты кино». Док. сериал
11.40, **18.10** «Тик-так».
12.50 **«БЛИЗНЕЦЫ»**, 118-я серия. Сериал
14.20 Ток-шоу «Спорная территория».
16.00 **«ПЕТР I»**, 1-я серия. Х/ф
18.50 Акценты.
19.10 **«ПРОФЕССИЯ - СЛЕДОВАТЕЛЬ»**, 1-я серия. Х/ф (ТО «Экран», 1982 г.)
Режиссер: А. Бланк. В ролях: Г. Бурков, Н. Пастухов.
Повышенной дозой лекарства убит одинокий старик. Расследуя дело, старший следователь по особо важным делам Борис Иванович Антонов приходит к выводу, что его смерть связана с крупным хищением государственной собственности.
20.30 «Республика - сегодня».
20.50 Телерассказы «Как живете-можете?» (Беларусь).
21.55 Концерт «Мне снятся сны о Беларуси».
23.50 «Клубничка».

ШКОЛЬНИК

7.55, **15.55, 23.55** Программа передач.
8.00, **16.00, 0.00** Литература 11 класс. «Роман Б. Пастернака «Доктор Живаго» ч. 1.
8.45, **16.45, 0.45** «Опасная зона».
9.00, **17.00, 1.00** Алгебра 11 класс. «Логарифмические неравенства».
9.45, **17.45, 1.45** **«Три мушкетера»**. Мультфильм
10.00, **18.00, 2.00** «Мастерская композитора»: «Веберн».
10.15, **18.15, 2.15** **«БЕЛЫЙ КЛЫК»**. Х/ф
11.35, **19.35, 3.35** «Профессии»: «Дрессировщик».
11.50, **19.50, 3.50** **«Недовольная канарейка»**. Мультфильм
12.00, **20.00, 4.00** «Маркиза» (приложение).
13.00, **21.00, 5.00** «Горячие точки»: «Секрет победы (Вьетнам)». Фильм 1.
14.00, **22.00, 6.00** Муз. комедия «Весна».
15.45, **23.45, 7.45** **«Кот в сапогах»**. Мультфильм

ФИЛЬМ ДНЯ

ТНТ, 22.00

«ВЕЧЕРИНКА НА ИБИЦЕ». (Германия, 2004 г.)

Режиссер: Гернот Ролл.

В ролях: Том Герхардт, Кристиан Кихлинг, Том Влашиха, Майкл Краббе, Катя Флинт.

Комедия. После окончания школы троица неразлучных друзей решает вознаградить себя за долгие годы учебы и как следует оттянуться на знаменитом острове Ибица. Друзья устраиваются на работу в отеле, принадлежащем рейв-клубу «Осьминог»...

Начальница пытается сделать все, чтобы парни забыли о веселом отдыхе, шикарных девчонках и вечеринках. Но как бы не так!

ТВ • СРЕДА, 12 июля

Не забудьте купить свежий номер «Слободы»!

ПЕРВЫЙ КАНАЛ

5.00 Новости.
5.05 «Первая программа».
6.00 «Доброе утро!»
9.00 Новости.
9.20 **«АГЕНТ НАЦИОНАЛЬНОЙ БЕЗОПАСНОСТИ»**. Х/ф
10.30 «Детективы».
11.00 «Малахов+».
12.00 Новости.
12.20 **«ТАЛИСМАН»**. Сериал
13.20 **«ЧИП И ДЕЙЛ СПЕШАТ НА ПОМОЩЬ»**. Мультсериал
13.40 «Ералаш».
14.10 «Лолита. Без комплексов».
15.00 Новости.
15.20 **«ОФИЦЕРЫ»**. Х/ф
16.30 «Доктор Курпатов».
17.00 «Пусть говорят».
18.00 Вечерние новости.
18.10 «Вне закона»: «Он написал убийство».
18.40 **«ЛЮБОВЬ КАК ЛЮБОВЬ»**. Х/ф
19.50 «Федеральный судья».
21.00 «Время».
21.30 **«ОФИЦЕРЫ»**. Х/ф
22.30 Спецрасследование: «Моя жестокая няня».
23.40 Ночные новости.
0.00 «На ночь глядя».
0.40 «Доктор Курпатов».
1.10 **, 3.05 «ПОД СОЛНЦЕМ ТОСКАНЫ»**. Х/ф (США - Италия, 2003 г.)

Дайэн Лэйн.

Режиссер: О. Уэллс. В ролях: Д. Лэйн, С. Ох, Л. Данкан.
Тяжело переживая развод с мужем, писательница Фрэнсис Мэйс погружается в пучину депрессии, а душевный кризис перетекает в творческий. Опустошенная и разбитая, героиня все же поддается на уговоры подруги и едет развеяться в Италию...

3.00 Новости.
3.15 **«ПРИКЛЮЧЕНИЯ МОДЕСТИ БЛЭЙЗ»**. Х/ф (США, 2003 г.)
Режиссер: С. Спигел. В ролях: А. Стэйден, Р. Крус, Н. Костер-Вальдау.
Ее зовут Модести Блэйз. Ее задача - клиенты казино. И она умеет видеть их насквозь. Она обведет вокруг пальца любого, ведь удача и соблазн - неравные соперники. Но сейчас перед ней бандиты с оружием!

РОССИЯ ТВ-Тула

5.00 «Доброе утро, Россия!»
6.45 **, 7.15, 7.45, 8.15** «Местное время. Вести - Тула».
8.45 **«ЛЮБОВЬ МОЯ»**. Сериал
9.50 **«АВАНТЮРИСТКА»**. Сериал
10.50 «Вести. Дежурная часть».
11.00 «Вести».
11.30 «Местное время. Вести - Тула».
11.50 **«МУЖЧИНЫ НЕ ПЛАЧУТ»**. Сериал
13.45 «Вести. Дежурная часть».
14.00 «Вести».
14.20 «Местное время. Вести - Тула».
14.40 **«ОПЕРАТИВНЫЙ ПСЕВДОНИМ»**. Сериал
16.40 «Вести. Дежурная часть».
17.00 «Вести».
17.20 «Местное время. Вести - Тула».
17.40 **«ОБРЕЧЕННАЯ СТАТЬ ЗВЕЗДОЙ»**. Сериал
18.40 **«ВОЛЧИЦА»**. Сериал
19.40 «Вести. Дежурная часть».
20.00 «Вести».
20.45 «Местное время. Вести - Тула».
21.05 «Спокойной ночи, малыши!»
21.15 **«ОПЕРАТИВНЫЙ ПСЕВДОНИМ»**. Сериал
23.10 Фестиваль «Славянский базар - 2006». День Украины.
0.15 «Вести+».
0.35 **«ГЛАДИАТОР ПО НАЙМУ»**. Детектив («Беларусьфильм», 1993 г.)

Марина Могилевская.

Режиссер: Д. Зайцев. В ролях: М. Могилевская, С. Газаров, Н. Еременко-ст.
Однажды к адвокату Мирскому пришла дама и попросила помощи: она не хотела, чтобы ревнивый муж узнал о факте измены, который зафиксирован на кинопленку. К тому же, во время злополучного свидания женщина стала случайной свидетельницей убийства...

2.20 «Дорожный патруль».
2.40 **«ЧЕЛОВЕК ВОЙНЫ»**. Сериал
3.25 **«ОНО»**. Сериал (США - Канада).
4.10 Канал «Евроньюс».

НТВ

6.00 «Сегодня утром».
8.10 **«АДВОКАТ»**. Сериал
9.00 **«МАНГУСТ 2»**. Сериал
10.00 «Сегодня».
10.20 «Преступление в стиле модерн».
10.55 **«АЭРОПОРТ»**. Сериал
11.55 **«БРАТВА»**. Сериал
13.00 «Сегодня».
13.30 **«ОСТРОГ. ДЕЛО ФЕДОРА СЕЧЕНОВА»**. Сериал
14.30 **«ВСЕ ВКЛЮЧЕНО»**. Сериал
15.30 «Чрезвычайное происшествие. Обзор».
16.00 «Сегодня».
16.20 **«БАНДИТСКИЙ ПЕТЕРБУРГ»**. Сериал
18.35 «Чрезвычайное происшествие. Обзор».
19.00 «Сегодня».
19.40 **«ОСТРОГ. ДЕЛО ФЕДОРА СЕЧЕНОВА»**. Сериал
20.50 **«ВСЕ ВКЛЮЧЕНО»**. Сериал
21.50 «Чрезвычайное происшествие. Обзор».
22.00 «Сегодня».
22.45 **«ЛАНДЫШ СЕРЕБРИСТЫЙ»**. Сериал
23.50 **«СЕКС В БОЛЬШОМ ГОРОДЕ»**. Сериал (США).
0.50 **«МАРСИ ИКС»**. Комедия (США, 2003 г.)

Дэймон Уэйнс.

Режиссер: Р. Бенджамин. В ролях: Л. Кудроу, Д. Уэйнс, Р. Бенджамин.
Марси Фелд - королева шоппинга, которая понятия не имеет, что такое «рэп»... Она предполагает, что возможно, это - любимое занятие продавцов в бутиках, где она обычно покупает себе наряды...

2.25 **«ШКОЛА ВОРОВ»**. Комедия (Италия, 1986 г.)
Режиссер: Н. Паренти. В ролях: П. Вилладжио, Л. Банфи, М. Болди.
Троих неудачников-недотеп приглашает к себе незнакомец и предлагает обучиться воровскому ремеслу. На первом же «деле» воришки засыпаются и попадают в тюрьму. После отсидки дядя готовит для них «ограбление века» на 5 миллиардов!

4.00 «Бильярд».
4.45 **«АЛЬФ»**. Сериал (США).
5.40 «Чрезвычайное происшествие. Обзор».

СТС-ТУЛА

6.00 **«КАК СКАЗАЛ ДЖИМ»**. Сериал
6.40 **«Самый маленький гном»**, Мультфильм вып. 3.
6.55 **«СМЕШАРИКИ»**. Мультсериал
7.00 33 квадратных метра.
7.30 **«МОЯ ПРЕКРАСНАЯ НЯНЯ»**. Сериал
8.00 **«НЕ РОДИСЬ КРАСИВОЙ»**. Сериал
9.00 Новости «fm-Медиа» Прогноз погоды
9.28 **, 19.58, 23.58** Настроение с Е. Гришковцом.
9.30 **«КТО В ДОМЕ ХОЗЯИН?»** Сериал
10.00 **«ОПЕРАЦИЯ «ЦВЕТ НАЦИИ»**. Сериал
12.00 **«БЕДНАЯ НАСТЯ»**. Сериал
13.00 **«НОВАЯ СЕМЕЙКА АДДАМС»**. Сериал
13.30 Новости «fm-Медиа» Прогноз погоды
14.00 **«СМЕШАРИКИ»**. Мультсериал
14.05 **«ПРИНЦЕССА СИССИ»**. Мультсериал
14.30 **«САМУРАЙ ИКС»**. Мультсериал
15.00 **«ЛИГА СПРАВЕДЛИВОСТИ»**. Мультсериал
15.30 **«ЛЮДИ ИКС. ЭВОЛЮЦИЯ»**. Мультсериал
16.00 **«ЛИЗЗИ МАГУАЙЕР»**. Сериал
16.30 **«ШКОЛА «ЧЕРНАЯ ДЫРА»**. Сериал
17.00 **«САБРИНА - МАЛЕНЬКАЯ ВЕДЬМА»**. Сериал
17.30 **«ЗАЧАРОВАННЫЕ»**. Сериал
18.30 **«КТО В ДОМЕ ХОЗЯИН?»** Сериал
19.00 **«МОЯ ПРЕКРАСНАЯ НЯНЯ»**. Сериал
19.30 Новости «fm-Медиа» Прогноз погоды
20.00 **«НЕ РОДИСЬ КРАСИВОЙ»**. Сериал
21.00 **«МЕДОВЫЙ МЕСЯЦ»**. Мелодрама (Россия, 2003 г.)
Режиссер: О. Компасов. В ролях: Т. Арнтгольц, А. Домогаров, А. Лымарев.
После выпускного вечера Аля просит друга детства Женю стать ее мужем. Женя в растерянности, но отказать не может: он всю жизнь потакал ее капризам. Аля же задумала свадьбу для того, чтобы заставить своего женатого любовника развестись...

23.05 6 кадров.
23.30 Новости «fm-Медиа». Послесловие. Прогноз погоды
23.45 Студия ЖАР представляет «Стиль жизни»
0.00 **«ЧАСТИ ТЕЛА»**. Сериал
1.00 **«VERITAS. В ПОИСКАХ ИСТИНЫ»**. Сериал
1.50 **«УНИВЕРСАЛЬНЫЙ АГЕНТ»**. Х/ф
3.20 **«ТЕСНАЯ КОМПАНИЯ»**. Комедия (США).
3.45 **«ДЕТЕКТИВНОЕ АГЕНТСТВО «ЛУННЫЙ СВЕТ»**. Сериал

КУЛЬТУРА

7.00 Канал «Евроньюс».
10.00 **, 19.30, 0.00** «Новости культуры».
10.15 **, 1.20** Программа передач.
10.25 «Такие верные друзья», 3-я серия. Док. сериал «Принц слюги». (Франция).
10.55 **«ВРЕМЯ РАЗВЛЕЧЕНИЙ»**. Х/ф (Франция).
12.55 **«Просто так»**. Мультфильм
13.00 «Письма из провинции». Ульяновск.
13.30 **, 19.50 «ТАКАЯ КОРОТКАЯ ДОЛГАЯ ЖИЗНЬ»**, 6-я серия. Сериал **«Следствие»**.
14.50 Классики. Клаудио Аррау.
15.30 **«НЕЗНАЙКА В СОЛНЕЧНОМ ГОРОДЕ»**. Мультсериал
16.05 **«С КОШКИ ВСЕ И НАЧАЛОСЬ»**. Х/ф
17.20 «Величайший обман Великобритании». Док. фильм
18.05 «Живое дерево ремесел».
18.15 Концерт оркестра русских народных инструментов под управлением Н. Некрасова.
19.00 «Дворцовые тайны». «Кирилл Разумовский, или Последний гетман».
21.10 «Сегодня - мой день».
21.55 «Похищение Европы». Док. сериал Фильм 7.
22.20 **«ВСЕМ - СПАСИБО!»** Х/ф
0.25 «Как искусство создало мир», 3-я серия. Док. сериал «Искусство убеждения». (Великобритания).
1.10 В. Моцарт - Э. Григ. «Фантазия».
1.25 «Мосты». Док. фильм Фильм 3. «Старый мост в Мостаре. Босния». (Великобритания).
2.15 «Самые громкие преступления и процессы XX века». Док. сериал (Великобритания).

ЗВЕЗДА

6.00 **, 8.00, 22.30** «Космическая Одиссея».
6.30 **, 8.30, 22.00** «Крылья Отчизны».
7.00 **, 15.30** Телеигра «Полигон».
7.30 Мультфильм.
7.55 **, 4.40** Топ-новости.
9.00 **, 16.00, 5.00** «Давайте вспомним».
9.30 **, 23.35** «Здравствуй, Ольга! Hello OLGA». Док. фильм
10.30 **, 0.45** «Союзмультфильм. Сказки и были». Док. сериал
11.00 **, 17.45 «ПЕТЕРБУРГСКИЕ ТАЙНЫ»**, 36-я серия. Х/ф (Россия).
12.00 **«ПОСЛЕДНИЙ ДЮЙМ»**. Х/ф (СССР - Франция).
13.45 **, 1.15** «Великие иллюзии: история фокуса». Док. сериал
14.15 **, 1.45** «Хвостатые истории». Док. сериал
14.45 **, 5.30** «Медицинский спецназ».
15.15 «Мир цирка с Терезой Дуровой». М. Марсо.
16.30 Лауреаты всероссийского телевизионного конкурса «ТЭФИ-Регион 2005».
17.15 **, 23.00** «Это было недавно..., Это было давно... Леонид Утесов».
18.45 **, 2.15 «ЛЕТНИЕ СНЫ»**. Х/ф
20.20 **«ВЕРТИКАЛЬ»**. Х/ф
21.40 «Спасти рядового Сычева 2».
4.00 Ток-шоу «Настоящее».

ПЛЮС 12 REN-TV

6.00 Музыкальный канал.
6.25 **«МОГУЧИЕ УТЯТА»**. Мультсериал (США).
7.00 «Новости Тулы»
7.15 **«ПАУЭР РЕЙНДЖЕРС, ИЛИ МОГУЧИЕ РЕЙНДЖЕРЫ. ДИКИЙ МИР»**. Сериал (США).
7.35 **«МЭШ»**. Сериал (США).
8.25 **«СОЛДАТЫ 4»**. Сериал
9.30 «24».
10.00 «Час суда. Дела семейные».
11.00 «Час суда».
12.30 «24».
13.00 «Сделка?!»
14.00 **«ДРУЗЬЯ»**. Сериал (США).
15.00 **«ГРИФФИНЫ»**. Мультсериал (США).
15.30 Ради смеха.
16.00 **«ТУРИСТЫ»**. Сериал
17.00 **«СТУДЕНТЫ 2»**. Сериал
18.00 **«СОЛДАТЫ 4»**. Сериал
19.00 **«СИМПСОНЫ»**. Мультсериал (США).
19.30 «Новости Тулы»
20.00 «Сделка?!»
21.00 **«СОЛДАТЫ 4»**. Сериал
22.00 **«СТУДЕНТЫ 2»**. Сериал
23.00 **«ДРУЗЬЯ»**. Сериал (США).
23.30 «24».
0.00 «Новости Тулы»
0.15 **«ДРУЗЬЯ»**. Сериал (США).
0.45 **«ПРАВИЛА ЛЮБВИ»**. Драма (Италия).
2.45 **«СЕКРЕТНЫЕ МАТЕРИАЛЫ»**. Сериал (США).
3.30 «Криминальное чтиво». «В сетях гипноза».
3.55 Ночной музыкальный канал.
4.35 «Жить вкусно с Джейми Оливером» (Великобритания).

«ДОМАШНИЙ»

7.00 **, 18.30** Городские новости.
7.30 Полезное утро.
10.00 В интересном положении.
10.30 **«ДИДЬЕ»**. Комедия (Франция).
12.45 Декоративные страсти.
13.00 Школа здоровья.
13.30 «Большие люди и пластическая хирургия», 3-я серия. Док. фильм
14.00 ИноСтранная кухня.
14.30 «Детская комната».
15.00 Правильный дом.
15.15 **«ЗЕМЛЯ ЛЮБВИ»**. Сериал
16.30 **«СТРАСТИ»**. Сериал
17.30 **«ДРУЖНАЯ СЕМЕЙКА»**. Сериал
19.00 **, 23.00 «ЖЕНАТЫ... С ДЕТЬМИ»**. Сериал
19.30 **«ПРИДУРКИ НА ЭКЗАМЕНАХ»**. Комедия (Франция, 1980 г.)
Режиссеры: К. Зиди. В ролях: Д. Отей, М. Галабрю, М. Паком.
Ученики престижного колледжа в Париже - просто сборище лоботрясов. Ректор колледжа, дама старой закалки, ненавидит их...

21.30 **«СКОРАЯ ПОМОЩЬ»**. Сериал
22.30 Дом с мезонином.
23.30 Гнездо.
0.00 Шеф.
0.30 **«ЭНТЕРПРАЙЗ»**. Сериал
1.20 **«ОЧАРОВАННЫЙ»**. Сериал
2.00 **«СИЛЬНОЕ ЛЕКАРСТВО»**. Сериал
2.45 **«МОЛОДЫЕ И ДЕРЗКИЕ»**. Сериал

РАМБЛЕР

7.00 «Города мира». «Чикаго».
8.00 «Наука из ничего 3», 3-я и 4-я серии.
9.00 **, 12.00, 15.00, 19.00** «Новости высоких технологий».
9.35 **, 15.30** «Чудеса кино».
10.00 **«ГОРЕЦ 2»**, 3-я и 4-я серии. Сериал (США - Франция - Канада).
12.30 «Планета Vision представляет...»
13.30 **, 0.30** «Кунсткамера».
14.00 «Звериная работа». «Животные-целители».
14.20 **, 18.20** «Четвероногие в кадре и за кадром».
16.05 «Великая иллюзия: история фокуса». «Карточные фокусы».
17.00 «Наука из ничего 3», 5-я и 6-я серии.
18.00 «Звериная работа». «Животные-санитары».
19.30 «Спортивные катастрофы», 1-я серия.
20.35 «Города мира». «Дублин».
21.30 «Великая иллюзия: история фокуса». «Ассистенты», «Коллекционеры».
22.30 **«ГОРЕЦ 2»**, 5-я и 6-я серии. Сериал (США - Франция - Канада).
1.00 «Ночью можно».

РБК

6.00 **-5.30** Новости. Каждые 30 минут.
6.10 **, 6.35, 7.10, 7.35, 8.10, 8.35, 9.10, 10.10, 11.10, 12.10, 13.10, 14.10, 15.05, 16.10, 17.15, 18.10, 20.10, 21.20, 22.05, 23.15, 1.15, 2.10, 3.10, 4.10, 5.10** Рынки.
6.15 **, 7.20, 8.20, 9.20, 10.20, 3.15, 4.15** Российская пресса.
6.25 **, 17.50** Деловая литература.
6.40 **, 7.40, 8.40, 10.35, 2.15, 4.20** Зарубежная пресса.
6.45 **, 7.45, 8.25, 9.50, 5.25** Автоновости.
6.50 **, 7.50, 8.50, 9.53** C-news.
6.53 **, 7.53, 8.53, 10.25** Бизнес-стиль.
7.25 **, 8.45, 9.25** Афиша.
9.35 **, 22.10** Зарубежный бизнес.
10.40 Открытие торгов в России.
10.50 **, 16.20, 18.50, 5.50** Азбука инвестора.
11.15 Диалог.
12.15 **, 14.35, 18.35** Новости компаний.
12.35 Капитал.
13.35 **, 3.35** Сфера интересов.
14.50 **, 18.20, 2.20** Звездная пыль.
15.15 В фокусе.
16.35 **, 2.35** Капитал.
17.35 Открытие торгов в Америке.
19.10 Итоги торгов в России.
19.35 **, 4.35** Рекламная пауза.
20.15 Эмитенты.
21.10 **, 1.10** Интрига дня.
22.35 Сфера интересов.
23.35 Персона.
0.10 Закрытие торгов в Америке.
0.15 В фокусе.

ЭКСПЛОРЕР

7.00 **, 13.00 «ПОЕДИНОК С ПРИРОДОЙ»**. Сериал (Великобритания).
8.00 **, 14.00** «50 вещей, которые нужно сделать прежде чем умереть». Док. фильм (Великобритания).
9.00 **, 15.00, 21.00** «Автогонщик». Док. фильм (США).
9.30 **, 15.30, 21.30** Автомобильный журнал «Пятая скорость». (Великобритания).
10.00 **, 16.00, 22.00** «Игрушки для магнатов». Док. фильм (Великобритания).
11.00 **, 17.00** «Супер максимум». Док. сериал (Австралия).
11.30 **, 17.30** «Преступные гении». Док. фильм (США).
12.00 **, 18.00** «Звезды интермедий: реальная история». Док. фильм (Канада).
19.00 «Найджел Марвен в поисках смертельных ядов». Док. фильм (Великобритания).
20.10 **«ОСТАВШИЕСЯ В ЖИВЫХ»**. Драма (Великобритания).
20.30 «Опасная зона: страны, которых нет». Док. фильм (Великобритания).
23.00 «Пленники - в секретной школе армии». Док. фильм (США).
0.00 «Настоящие вампирские хроники». Док. фильм (Великобритания).

ДИСКАВЕРИ

8.00 **, 14.00** Необыкновенные гонки: Агрессивный водитель.
9.00 **, 15.00** Крупнейшие баталии военной техники, 3-я серия.
10.00 **, 16.00** Супер-войны на свалке: Небесный снайпер.
11.00 Голубая планета: Открытый океан.
12.00 Экстремальные машины: Полет будущего.
13.00 Американский чоппер. В дороге: Европейский тур, ч. 2.
17.00 Головоломы, 2-я серия.
18.00 Заезды: Голливудская скорость.
19.00 Американские колымаги: Со свалки, ч. 2.
20.00 **, 6.00** Экстремальные машины: Фанаты скорости 2.
21.00 Разрушители легенд, 51-я серия.
22.00 **, 7.00** Американский чоппер: Создай мотоцикл мечты.
23.00 Как это работает.
0.00 Все под заказ, 3-я серия.
1.00 Создай мотоцикл: Джесси Рук против Рона Финча.
2.00 Доктор Дж. - медицинское расследование: Крик о помощи.
3.00 Сделано для чемпионов: Строительство высокотехнологичного стадиона.
4.00 Заезды.
5.00 Голубая планета: Ледяные моря и океаны.

ПЛАНЕТА ЖИВОТНЫХ

8.00 Дневник «Большой кошки».
9.00 **, 2.00** Самые забавные животные планеты, 8-я серия.
9.30 **, 15.00, 2.30** Удивительные истории о животных.
10.00 **, 15.30** Обезьяньи проделки.
10.30 Молодые и дикие, 11-я серия.
11.00 **, 5.00** Поместье сурикатов.
12.00 Прогулки Джеффа Корвина: Короли Сиама.
13.00 Скорая ветеринарная помощь.
14.00 Полиция Хьюстона - отдел по защите животных: Детская любовь.
16.00 Лошадиная сила, 2-я серия.
17.00 Джунгли, 2-я серия.
18.00 Помощь домашним животным.
18.30 СОС дикой природы: 4-я серия.
19.00 Отдел по охране животных - полиция Майами: Аллигатор на Автостраде.
20.00 СОС дикой природы.
21.00 **, 7.00** Животные от А до Я: Ушастые лемуры - прыжок в темноту.
21.30 **, 7.30** Обезьяньи проделки.
22.00 **, 3.00** Зоопарк, который сумел...: Когда начинается голод...
23.00 **, 4.00** Заповедник в дебрях Африки.
0.00 Полиция Хьюстона - отдел по защите животных: Возвращение Коди.
1.00 Людоеды: Акулы.
1.30 Добыча хищника: Армии.
6.00 Отдел по охране животных - полиция Майами: Аллигатор на автостраде.

КАНАЛ ПУТЕШЕСТВИЙ

10.00 Не забудьте паспорт.
11.00 Далекие берега. Митилини.
11.30 По Африке. Йоханнесбург. Народ дождя.
12.00 По дороге 66. Чикаго - Иллинойс.
12.30 Землепроходцы. Порт Вилла - Вануату.
13.00 Флойд откупоривает. Бургундия.
13.30 Скоро открытие. Ванкувер. Сенчури.
14.00 Поход по всему свету. Юго-Восточный Китай.
15.00 По Африке. Величие Зимбабве.
15.30 Страсть к путешествиям. в сердце Англии.
16.00 Не забудьте паспорт. Зимбабве (Африка).
17.00 Томимый жаждой путешественник.
18.00 Поход по всему свету. Ирландия.
19.00 Шагая по свету. Оман.
19.30 Землепроходцы. Тайская кухня, духовный Непал и Сидней.
20.00 Развилка в Азии. Япония.
20.30 Землепроходцы. Пушкар - Индия.
21.00 Далекие берега. Путь в Стамбул.
21.30 Поездки мечты. Сафари в Африке.
22.00 Путеводитель независимого путешественника. Шекспировские места.
23.00 Кочуя по миру. Река Янцзы и Великая дамба.
23.30 Землепроходцы. Остров Танна, Вануату.
0.00 Авантюристы. Снег и Лед. Ловушка.

РОССИЯ-СПОРТ

5.00 Волейбол. Международный турнир на Кубок первого Президента Российской Федерации. Женщины. 1/2 финала.
7.00 **, 9.00, 11.40, 18.05, 21.00, 0.30** «Вести-спорт».
7.10 **, 9.10** «Спортивный календарь».
7.15 «Скоростной участок».
8.00 Гребля на байдарках и каноэ. ЧМ по скоростному спуску.
9.15 Футбол. Чемпионат России. ЦСКА - «Ростов» (Ростов-на-Дону).
11.20 «Рыбалка с Радзишевским».
11.55 Футбол. Чемпионат России. «Луч-Энергия» (Владивосток) - «Сатурн» (Московская область).
13.55 Волейбол. Международный турнир на Кубок первого Президента Российской Федерации. Женщины. Матч за 3-е место.
15.50 «Летопись спорта». Золотой свисток советского арбитра.
16.25 Волейбол. Международный турнир на Кубок первого Президента РФ. Женщины. Финал.
18.20 «Путь Дракона».
18.55 Футбол. Чемпионат России. «Спартак» (Москва) - «Шинник» (Ярославль).
21.15 Футбол. Чемпионат России. ФК «Москва» (Москва) - «Зенит» (Санкт-Петербург).
23.20 Футбол. Чемпионат России. «Рубин» (Казань) - «Торпедо» (Москва). 1-й тайм.
0.40 Футбол. Чемпионат России. «Рубин» (Казань) - «Торпедо» (Москва). 2-й тайм.
1.45 Мототриал. ЧМ в залах.
2.55 Прыжки в воду. Кубок чемпионов.

ДЕТСКИЙ ПРОЕКТ

5.00 **-4.00** 7 новостей. Каждый час.
5.05 **, 12.05** «Советский спорт».
5.25 **, 1.25** Бокс. Легендарные бои.
6.05 Зарядка для страны.
6.25 **, 7.25, 8.25** Веселые старты.
7.05 **, 17.05** 220 вольт.
8.05 **, 9.05, 18.05** Музыкальный трек.
9.25 **«КОМАНДА-МЕЧТА»**. Сериал
10.05 Футбол. Чемпионат России. «Химки» (МО) - «Динамо» (Махачкала).
11.05 **, 3.35** Экстремальный контакт.
11.25 **, 12.25, 14.05, 15.25, 16.05, 17.25, 18.25, 19.25, 20.05, 22.25** Экстремальный спорт.
13.05 **, 3.05** Бешеные колеса.
14.35 Звезда автострады.
15.05 **, 21.05** Диалоги о рыбалке.
19.05 **, 3.25** Магия оружия.
21.25 Планета рыбака.
22.05 **, 1.05** Ужасы спорта.
23.05 Дартс. ЧМ.
0.05 **, 2.05** World poker tour.
4.05 Хоккей на траве. Кубок России. Финал мужских команд.

ТЕЛЕКЛУБ

20.00 **«ЮЛИЯ»**, 14-я серия. Сериал
21.00 **«ИДЕАЛЬНАЯ ПАРА»**, 6-я серия. Сериал
22.00 **«АГЕНТСТВО «ЗОЛОТАЯ ПУЛЯ»**, 12-я серия. Сериал
23.00 **«20 ДЕКАБРЯ»**, 2-я и 3-я серии. Сериал

ЕВРОСПОРТ

10.30 Экстремальный спорт. Молодежная зона.
11.00 **, 19.30** Легкая атлетика. Супер Гран-При ИААФ в Швейцарии (Лозанна).
13.00 Велоспорт. Тур Де Франс..
21.15 Парусный спорт. Вместе с Алинги.
21.20 Мультиспорт по средам.
21.30 Гольф. Тур PGA.
22.30 Гольф. Евротур.
23.00 Гольф. TRUMP MILL.
23.30 Парусный спорт. Rolex Cup в Италии (Сардиния).
0.00 Велоспорт. Тур Де Франс. Обзор.
1.30 Покер. Европейский тур (Копенгаген).
2.30 Сумо.

ЕВРОПЕЙСКИЕ НОВОСТИ

8.00 **-12.30** Новости за завтраком. Каждые 30 минут.
13.00 **, 13.30, 14.00, 14.30, 17.00, 17.30, 18.00, 18.30** Новости и стиль жизни.
13.17 **, 13.47, 17.17, 17.47** Европейцы.
14.17 **, 18.17** Парламент.
14.47 **, 18.47** Ле маг.
15.00 **, 15.30, 16.00, 16.30** Новости за ланчем.
19.00 **-3.30** Вечерние новости. Каждые 30 минут.
4.00 **-7.30** Подробные ночные новости. Каждые 30 минут.

ТНТ

7.00 Новости «fm-Медиа»
7.10 **«ОХ УЖ ЭТИ ДЕТКИ»**. Мультсериал
7.35 **«КАК ГОВОРИТ ДЖИНДЖЕР»**. Мультсериал
8.00 **«ПРИКЛЮЧЕНИЯ ДЖИММИ НЕЙТРОНА, МАЛЬЧИКА-ГЕНИЯ»**. Мультсериал
8.30 Новости «fm-Медиа»
8.45 Спортweek
9.00 **«ВЕЧЕРИНКА НА ИБИЦЕ»**. Комедия (Германия).
11.00 «Антология юмора».
12.05 **«КОТОПЕС»**. Мультсериал
12.35 **«ГУБКА БОБ КВАДРАТНЫЕ ШТАНЫ»**. Мультсериал
13.05 **«ЭЙ, АРНОЛЬД»**. Мультсериал
13.30 **, 14.30** Такси.
14.00 Новости «fm-Медиа»
14.15 Тула: инструкция по применению
15.00 Шоу (Офис).
16.00 **, 21.00** Шоу «Дом 2. Новая любовь!»
17.00 «Школа ремонта». «Жизнь в шоколаде».
18.00 «Другая жизнь».
19.00 Новости «fm-Медиа»
19.30 Тула: инструкция по применению
19.45 Крутящий момент
20.00 «Ребенок-робот».
22.00 **«ЛЮБОВЬ ИЛИ ВОЛЕЙБОЛ»**. Комедия (Германия).
0.00 Шоу «Дом 2. После заката».
0.30 Новости «fm-Медиа»

ДАРЬЯЛ-ТВ

6.30 **, 14.25, 15.00** Мультфильм.
8.00 **, 12.00, 19.00** Самое смешное видео.
8.30 **, 15.30** Фильм «Как уходили кумиры. Татьяна Пельтцер».
8.55 **, 17.45** Неслучайная музыка.
9.00 Телемагазин.
9.30 **, 0.45** «Карданный вал+».
9.50 **«ДВОЙНОЙ ДРАКОН»**. Х/ф
12.30 **, 1.25 «КОМАНДА «А»**. Сериал
13.30 **, 18.00 «КРУТОЙ УОКЕР»**. Сериал
14.45 Мультфильм.
16.00 **«СМОТРИ В ОБА»**. Х/ф
19.30 Самое смешное видео.
19.55 **«ПАРНИ ИЗ СТАЛИ»**. Сериал
21.00 **«ОКРУГ КОЛУМБИЯ»**. Сериал
22.00 **«УРАГАН»**. Х/ф
1.05 Агентство криминальных новостей.
2.20 Девушки не против...
2.40 Шоу «Удивительная гонка».
3.25 **«СЕМЬ ЧАСОВ ДО ГИБЕЛИ»**. Х/ф

НАЦИОНАЛЬНАЯ ГЕОГРАФИЯ

14.00 **, 21.00, 7.00** Насекомые дьявола: Жала и клешни.
14.30 **, 21.30, 7.30** Насекомые дьявола: Убивать или лечить.
15.00 Львы-хулиганы.
16.00 Прятки со смертью: Охотник за бурей.
17.00 Дело о планете Земля: Атлантида.
18.00 Суперсооружения: Дамба Гувера.
19.00 Рубежи большого строительства: Техника безопасности.
20.00 **, 2.00** Созданные убивать: Ночь.
22.00 **, 5.00** Убийцы людей: гиганты Африки.
23.00 **, 6.00** Мир Серенгети: Серенгети - облава на гигантское стадо.
0.00 **, 3.00** Дело о планете Земля: Ядро Земли.
1.00 **, 4.00** Самые современные подводные лодки.

02-TV

7.00 **, 9.30, 18.20, 21.30** Телегазета
7.45 **, 21.45** Новости «fm-Медиа»
8.00 **, 18.35** Крутящий момент
9.00 **, 21.00** События. Тульское время
9.15 Повод для встреч
19.00 Православная библиотека
21.20 Без протокола

ТВ-ЦЕНТР Тула

6.00 «Настроение».
7.00 События. Тульское время.
8.50 **«КРАСНОЕ И ЧЕРНОЕ»**, 3-Я и 4-я серии. Сериал (Франция).
11.00 «Московские перекрестки».
11.30 **, 17.30, 23.25** «Петровка, 38».
11.45 **, 14.45, 19.50** «События. Время московское».
12.00 «Лицом к городу».
13.00 **«ОДНО ДЕЛО НА ДВОИХ»**. Сериал (Германия).
14.05 «Деловая Москва».
14.25 «Доходное место».
15.00 «Алло, ТВ!»
15.30 **«УНДИНА»**. Сериал (Россия).
16.30 «Путешествие на край света», Док. фильм ч. 2.
17.45 «Планета Земля». Док. сериал (Россия).
18.15 **«ДЕТЕКТИВ ДЖЕК ФРОСТ»**. Сериал (Великобритания).
18.40 **«СОКРОВИЩА САНКТ-ПЕТЕРБУРГА»**. Сериал
19.00 События. Тульское время.
19.25 Прогноз погоды.
19.30 Экономическая среда.
20.20 **«ПАЛАЧ»**, 1-я серия. Драма
21.55 «Наша версия».
22.45 Лотерея «Олимпион».
22.50 «Времечко».
23.45 «25 час». «События. Время московское».
0.10 «5 минут спорта».
0.15 **«КОРДЬЕ - СТРАЖИ ПОРЯДКА»**. Сериал (Франция).
2.05 «Синий троллейбус».
2.45 **«СЛЕДСТВИЕ ВЕДЕТ ЗИСКА»**. Сериал (Германия).

ТВ-1000

4.00 **, 22.00 «ЗНАК ГОЛЛИВУДА»**. Комедия (Германия - США).
6.00 **«КИНСИ»**. Драма (США - Германия).
10.00 **«НА ЧУЖОЙ ВКУС»**. Комедия (Франция).
12.00 **«ЖАНДАРМ ИЗ СЕНТРОПЕ»**. Комедия (Франция).
14.00 **«ЖАНДАРМ И ЖАНДАРМЕТКИ»**. Комедия (Франция).
16.00 **«ЖАНДАРМ И ИНОПЛАНЕТЯНЕ»**. Комедия (Франция).
18.00 **«СКОРО ВСЕ НАЛАДИТСЯ»**. Комедия (США, 2001 г.)
Режиссер: Д. МакКарти. В ролях: В. Гало, К. Кокс, Т. Донован.
Бобби Бишоп добился в жизни всего. Он ведущий популярного телешоу, у него отбоя нет от поклонниц. Но Бобби чего-то не хватает... и он отправляется в Нью-Йорк на поиски своей прежней подруги, Лили...
20.00 **«МОЯ БОЛЬШАЯ ГРЕЧЕСКАЯ СВАДЬБА»**. Комедия (США - Канада).
0.00 Playboy.

МТВ

6.00 **, 8.00, 12.15** MTV пульс.
7.00 **, 13.00** Ru-zone.
8.45 **, 12.00, 23.00** News блок daily.
9.00 **, 17.00** Самые-самые...
10.00 Киночарт.
10.30 **, 18.00** Юношеская 8-ка.
11.00 **, 21.00** Правдивые голливудские истории.
14.00 Звездный стиль: супер-модели.
14.30 Битва насмерть.
15.00 «Ходоки 3» (Австралия).
16.00 SMS чарт.
18.30 Лагуна Бич.
19.00 Мобильные роботы.
20.00 Хочу, и баста!
22.00 **«КЛАВА, ДАВАЙ!»** Сериал
22.30 Копы под прицелом.
23.15 Звездный стиль.
23.45 Ночной флирт.
0.45 Самые-самые...

MEZZO

8.05 **, 14.00, 22.00** Классика.
11.55 **, 15.35, 21.00, 22.40, 0.55** Фестивальный журнал.
12.00 П. Цукерман и М. Нейкруг исполняют произведения И.С. Баха, Л. ван Бетховена.
13.00 Бетховен. Трио №2.
15.45 Солисты Санкт-Петербургского камерного оркестра.
17.10 Р. Штраус. «Бурлеск».
17.35 Интермеццо.
17.45 Г. Берлиоз.
19.45 Мультфильм.
20.10 «История музыкальных инструментов: перкуссия».

JETIX

8.00 **«ПРИНЦЕССА СИССИ».**
8.20 **«ШКОДЛИВЫЙ ПЕС».**
8.40 **«ПИРАТ БЕШЕНЫЙ ДЖЕК».**
8.50 **«УОЛТЕР МЭЛОН».**
9.15 **«ГАДЖЕТ И ГАДЖЕТЯНЕ».**
9.40 **, 13.00, 19.30 «СОНИК ИКС».**
10.05 **, 17.10, 21.20 «РЕБЯТА АЛЬФА НА МАШИНАХ».**
10.30 **, 18.00 «ТОФУ».**
10.55 **, 15.30 «ДЕТКИ ИЗ КЛАССА 402».**
11.15 **, 17.35, 20.35, 0.50 «СУПЕРРОБОТ И ОБЕЗЬЯНЬЯ КОМАНДА».**
11.40 **, 12.00, 16.15 «ЖИЗНЬ С ЛУИ».**
12.20 **, 12.40, 18.40 «W.I.T.C.H. ВЕДЬМА».**
13.25 **, 13.50, 19.50 «ТОЛЬКО ШПИОНЫ».**
14.15 **, 18.20 «ТУТЕНШТЕЙН».**
14.40 **, 15.05 «ЧТО С ЭНДИ?»**
15.50 **«ДЕТКИ ИЗ КЛАССА 402».**
16.35 **«ЖИЗНЬ С ЛУИ».**
17.00 **«ПРИНЦЕССА РИССА».**
19.05 **«W.I.T.C.H. ВЕДЬМА».**
20.15 **«ТОЛЬКО ШПИОНЫ».**
21.00 **, 1.15 «ГОНЩИКИ НАСКАР».**
21.45 **, 22.10 «КОРОЛЬ ШАМАН».**
22.35 **, 23.00 «ЧЕЛОВЕК-ПАУК».**
23.20 **«НЕВЕРОЯТНЫЙ ХАЛК».**
23.45 **«ИКС-МЭН».**
0.05 **«ФАНТАСТИЧЕСКАЯ ЧЕТВЕРКА».**
0.30 **, 1.35 «ДИАБОЛИК».**

ХОЛЛМАРК

1.30 **«В ТРИ ЧАСА НОЧИ»**. Х/ф (США).
3.15 **«ЗАКОН И ПОРЯДОК 7»**, Сериал ч. 7. (США).
4.15 **«ИНСПЕКТОРЫ 2»**. Триллер (США).
6.00 **, 14.15 «ДЖЕКИ, ЭТЕЛЬ И ДЖОАН - ЖЕНЩИНЫ «Камелота»**, Х/ф ч. 1. (США).
7.45 **, 11.45 «ДЕСЯТОЕ КОРОЛЕВСТВО»**, Драма ч. 3.
9.15 **, 17.30 «ДОЧЕРИ МАКЛЕОДА 5»**, Сериал ч. 102. (Австралия).
10.15 **, 15.45 «ВТОРОЙ МЕДОВЫЙ МЕСЯЦ»**. Комедия
13.15 **, 18.15 «УТРЕННИЙ ВЫПУСК 2»**, Сериал ч. 3.
19.15 **«ПРИЮТ ДЛЯ ЭННИ»**. Х/ф (США).
21.00 **«МЭРИ БРАЙАНТ»**, Х/ф ч. 1. (США, 2005 г.)
Режиссер: П. Андрикидис. В ролях: Д. Девенпорт, Р. Гараи, С. Нил.
Мэри Брайант признана виновной в мелком преступлении и приговорена к 7 годам в Австралийской криминальной колонии. Но Мэри совершает побег...
22.45 **«ЗАКОН И ПОРЯДОК 7»**, Сериал ч. 8. (США).
23.45 **«ПУЛИТЦЕРОВСКАЯ ПРЕМИЯ»**. Х/ф (США).

МУЗ-ТВ

5.00 «Энергетик».
6.00 «Наше».
7.00 «Энергетик».
9.30 «Срочный хит-парад».
10.00 «Наше».
11.40 Pro-новости.
11.45 «Мультяшка».
12.00 «Звезды зажигают».
12.55 «CineManya».
13.25 «Голливудская 10-ка лучших».
13.55 **, 3.00** «Shейкер».
14.55 «Алфавит».
15.00 **, 18.55, 21.20** «Без купюр».
15.25 Анимац. фильм «Крестовый поход Хроно».
16.00 **, 23.45** «Шальные деньги».
16.05 **, 0.00** «Музыка со SMSыслом».
18.00 **, 20.55** «Полный фэшн».
18.25 «Стилистика».
19.25 «Испытание верности».
19.55 «Мультяшка».
20.20 «Голливудская 10-ка лучших».
21.55 «Ближе к звездам» (Русские файлы).
22.40 **«ЯППИ НА ПИКАПЕ»**. Сериал
23.10 «Техника секса».
23.35 Pro-новости.

ТВ-3 Тула

6.30 Победоносный голос верующего.
7.00 **«ГАРФИЛД»**, 43-я серия. Мультсериал
7.30 **«САБРИНА - МАЛЕНЬКАЯ ВЕДЬМА»**, 23-я серия. Мультсериал
8.00 **«Маска»**, 32-я серия. Мультфильм
8.30 «Дом живых историй».
9.00 **«ТРЕСТ, КОТОРЫЙ ЛОПНУЛ»**, 2-я серия. Х/ф (Россия).
10.30 **«АЛАЯ БУКВА»**. Х/ф (США).
14.00 **«ЖАНДАРМ ИЗ САНТРОПЕ»**. Х/ф (Франция).
16.00 **«АМАЗОНКИ И ГЛАДИАТОРЫ»**. Х/ф (Австралии).
18.00 **, 3.00 «ГОРЕЦ 3»**, 11-я серия. Сериал
19.00 **«КАРТЫ, ДЕНЬГИ, ДВА СТВОЛА»**. Х/ф (Великобритания, 1998 г.)
Режиссер: Г. Ричи. В ролях: Д. Флеминг, Н. Морган, Стинг.
Лидер уличной группировки Эдди проиграл много денег. Чтобы раздобыть деньги, Эдди и его ребята впутываются в опасные авантюры.
21.00 **«КИБОРГ»**. Х/ф (США).
23.00 **«ДАМСКИЙ УГОДНИК»**. Х/ф (США).
1.00 **«ЛОЖНЫЙ ОГОНЬ»**. Х/ф (США).
3.45 **«ОТЦЫ И СЫНОВЬЯ»**. Х/ф (США).

XXI ВЕК

10.00 **, 18.00, 2.00 «ЗЕМЛЯ И НЕБО»**. Драма (Италия).
11.45 **, 19.45, 3.45 «ХЕМИНГУЭЙ»**, 2-я серия. Драма (Италия - Франция - Германия - США).
13.35 **, 21.35, 5.35 «ПОСЛЕДНИЙ РУБЕЖ»**. Триллер (США).
15.15 **, 23.15, 7.15 «ЗЕМЛЯ ОБЕТОВАННАЯ»**. Драма (Польша).

«ДАМСКИЙ КЛУБ»

7.00 **, 0.40** Музыка на канале.
7.50 **, 11.00, 18.00** «Красотка».
8.25 Fashion.
9.00 «С добрым утром, любимая!»
10.00 **, 19.00, 0.25** «Все лучшее, для Вас».
12.00 «Твой дом».
13.00 «Приятного аппетита».
14.00 **«ДЕТИ МОЕЙ СЕСТРЫ 2»**. Комедия (Дания).
15.40 «Следы в истории».
16.00 «Наши дети».
17.00 **«АЛОНДРА»**, 36-я серия. Сериал
20.00 «Зеркало жизни».
21.00 «Ваш личный парапсихолог».
22.00 «Сексуальная революция».
23.00 **«ЧЕЛОВЕК В ЖЕЛЕЗНОЙ МАСКЕ»**. Х/ф (Великобритания).

ТВ-МИР

6.40 Заряжайся!
7.30 **«БЛИЗНЕЦЫ»**, 118-я серия. Сериал
8.30 **«КЛУБНИЧКА»**. Сериал
9.30 **, 12.30, 15.30, 18.30, 21.30** «Новости Содружества».
9.50 1-я серия. **«ПРОФЕССИЯ - СЛЕДОВАТЕЛЬ»**, 1-я серия. Х/ф
11.10 «Любовь как испытание», 1-я серия., ч. 1. (Кыргызстан).
11.40 **, 18.10** «Тик-так».
12.50 **«БЛИЗНЕЦЫ»**, 119-я серия. Сериал
14.20 Ток-шоу «Спорная территория».
16.00 **«ПЕТР I»**, 2-я серия. Х/ф
18.50 Акценты.
19.10 **«ПРОФЕССИЯ - СЛЕДОВАТЕЛЬ»**, 2-я серия. Х/ф
20.20 «Чемодан историй».
20.50 «Секреты кино». Док. сериал
21.55 1-я серия. **«ЗОЛОТОЙ ПОЕЗД»**, 1-я серия. Х/ф (Польша-Румыния, 1989 г.)
Режиссер: Б. Поремба. В ролях: М. Попеску, В. Улевич, Е. Куклиньска.
В основу фильма положена подлинная история спасения польского золота из банка Варшавы после нападения фашистов 1 сентября 1939 года.
23.20 «Клубничка».

ШКОЛЬНИК

7.55 **, 15.55, 23.55** Программа передач.
8.00 **, 16.00, 0.00** Литература 10 класс. «Преступление и наказание». Соня - нравственный идеал Достоевского».
8.45 **, 16.45, 0.45** «Опасная зона».
9.00 **, 17.00, 1.00** Алгебра 10 класс. «Рациональные уравнения».
9.45 **, 17.45, 1.45 «Карета для Золушки»**. Мультфильм
10.00 **, 18.00, 2.00** «Мастерская композитора»: «Бах».
10.15 **, 18.15, 2.15 «ВОЗДУШНЫЙ ИЗВОЗЧИК»**. Комедия
11.25 **, 19.25, 3.25** «Профессии»: «Аниматор».
12.00 **, 20.00, 4.00** Педсовет.
12.30 **, 20.30, 4.30** «Москва на все времена»: «Образ средневековой Москвы».
13.00 **, 21.00, 5.00** «Горячие точки»: «Секрет победы (Вьетнам)». Фильм 2.
14.00 **, 22.00, 6.00 «ЗДРАВСТВУЙ, МОСКВА!»** Х/ф
15.30 **, 23.30, 7.30** «Я - точка РУ».

ФИЛЬМ ДНЯ

ТВ-1000, 20.00

«МОЯ БОЛЬШАЯ ГРЕЧЕСКАЯ СВАДЬБА». (США, 2002 г.)

Туле (Ниа Вардалос, справа) остается только убедить своих строгих родителей, что американец Йен (Джон Корбетт) – мужчина ее мечты!

Режиссер: Джоэл Цвик.

В ролях: Ниа Вардалос, Джон Корбетт, Майкл Константин, Лэйни Казан, Андреа Мартин.

Комедия. Тула Портокалос знает цель жизни любой гречанки: выйти замуж за грека, рожать греков и готовить греческую еду. Она давно смирилась со своей судьбой, и только встреча с прекрасным незнакомцем наполняет ее сердце любовью и надеждой...

ПЕРВЫЙ КАНАЛ

5.00 Новости.
5.05 «Первая программа».
6.00 «Доброе утро!»
9.00 Новости.
9.20 **«АГЕНТ НАЦИОНАЛЬНОЙ БЕЗОПАСНОСТИ»**. Х/ф
10.30 «Детективы».
11.00 «Малахов+».
12.00 Новости.
12.20 **«ТАЛИСМАН»**. Сериал
13.20 **«ЧИП И ДЕЙЛ СПЕШАТ НА ПОМОЩЬ»**. Мультсериал
13.40 «Ералаш».
14.10 «Лолита. Без комплексов».
15.00 Новости.
15.20 **«ОФИЦЕРЫ»**. Х/ф
16.30 «Доктор Курпатов».
17.00 «Пусть говорят».
18.00 Вечерние новости.
18.10 «Вне закона»: «Немая страсть».
18.40 **«ЛЮБОВЬ КАК ЛЮБОВЬ»**. Х/ф
19.50 «Федеральный судья».
21.00 «Время».
21.30 **«ОФИЦЕРЫ»**. Х/ф
22.30 «Человек и закон».
23.40 Ночные новости.
0.00 «Судите сами».
0.50 «Доктор Курпатов».
1.20 **«ГДЕ МОЯ ТАЧКА, ЧУВАК?»** Комедия (США, 2000 г.)

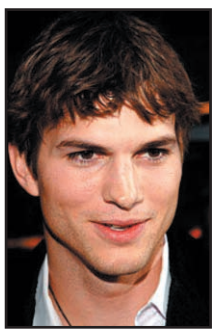

Эштон Катчер.

Режиссер: Д. Лайнер. В ролях: Э. Катчер, С.У. Скотт, К. Свэнсон.
Два неразлучных приятеля Джесси и Честер на славу повеселились прошлой ночью. А проснувшись утром, обнаружили, что их машины нет на месте. Самое ужасное - они ничего не помнят о вечеринке...
2.40 **, 3.05 «ВРАГ»**. Триллер (Великобритания - Люксембург, 2000 г.)
Режиссер: Т. Киннинмонт. В ролях: Л. Перри, О. Д'Або, Р. Мур.
Майк Эштон, ученый-генетик, привлек внимание банды террористов, потому что Джордж Эштон, его отец, создавший смертоносное биологическое оружие, посчитал, что тем самым совершил ошибку и отказался сотрудничать с преступниками...
3.00 Новости.

РОССИЯ ТВ-Тула

5.00 «Доброе утро, Россия!»
6.45 **, 7.15, 7.45, 8.15** «Местное время. Вести - Тула».
8.45 **«ЛЮБОВЬ МОЯ»**. Сериал
9.50 **«АВАНТЮРИСТКА»**. Сериал
10.50 «Вести. Дежурная часть».
11.00 «Вести».
11.30 «Местное время. Вести - Тула».
11.50 **«МУЖЧИНЫ НЕ ПЛАЧУТ»**. Сериал
13.45 «Вести. Дежурная часть».
14.00 «Вести».
14.20 «Местное время. Вести - Тула».
14.40 **«ОПЕРАТИВНЫЙ ПСЕВДОНИМ»**. Сериал
16.40 «Вести. Дежурная часть».
17.00 «Вести».
17.20 «Местное время. Вести - Тула».
17.40 **«ОБРЕЧЕННАЯ СТАТЬ ЗВЕЗДОЙ»**. Сериал
18.40 **«ВОЛЧИЦА»**. Сериал
19.40 «Вести. Дежурная часть».
20.00 «Вести».
20.45 «Местное время. Вести - Тула».
21.05 «Спокойной ночи, малыши!»
21.15 **«ОПЕРАТИВНЫЙ ПСЕВДОНИМ»**. Сериал
23.15 «Синдром Кашпировского».
0.15 «Вести+».
0.35 **«ОТКРОВЕННОЕ ПРИЗНАНИЕ»**. Х/ф (Франция, 2004 г.)

Сандрин Боннэр.

Режиссер: П. Леконт. В ролях: С. Боннер, Ф. Люкини, М. Дюшоссуа.
Анна просто ошиблась дверью. А Вильям не сразу это понял. А когда понял, не стал говорить правду. Анна искала кабинет психоаналитика, однако случайно оказалась в офисе налогового консультанта Фабера...
2.40 «Дорожный патруль».
2.55 **«ЧЕЛОВЕК ВОЙНЫ»**. Сериал
3.45 **«ОНО»**. Сериал (США - Канада).
4.30 Канал «Евроньюс».

НТВ

6.00 «Сегодня утром».
8.10 **«АДВОКАТ»**. Сериал
9.00 **«МАНГУСТ 2»**. Сериал
10.00 «Сегодня».
10.20 «Преступление в стиле модерн».
10.55 **«АЭРОПОРТ»**. Сериал
11.55 **«БРАТВА»**. Сериал
13.00 «Сегодня».
13.30 **«ОСТРОГ. ДЕЛО ФЕДОРА СЕЧЕНОВА»**. Сериал
14.30 **«ВСЕ ВКЛЮЧЕНО»**. Сериал
15.30 «Чрезвычайное происшествие. Обзор».
16.00 «Сегодня».
16.20 **«БАНДИТСКИЙ ПЕТЕРБУРГ»**. Сериал
18.30 «Чрезвычайное происшествие. Обзор».
19.00 «Сегодня».
19.40 **«ОСТРОГ. ДЕЛО ФЕДОРА СЕЧЕНОВА»**. Сериал
20.50 **«ВСЕ ВКЛЮЧЕНО»**. Сериал
21.50 «Чрезвычайное происшествие. Обзор».
22.00 «Сегодня».
22.45 **«ЛАНДЫШ СЕРЕБРИСТЫЙ»**. Сериал
23.45 **«СЕКС В БОЛЬШОМ ГОРОДЕ»**. Сериал (США).
0.55 **«ВЫШИБАЛЫ»**. Боевик (США, 2001 г.)

Барри Пеппер.

Режиссеры: Б. Коппелман, Д. Левин. В ролях: Б. Пеппер, В. Дизель, С. Грин.
Для сына босса мафии ошибки и чувства - непростительная роскошь. Мэтти пришлось дорого заплатить, чтобы понять это. После долгих поисков «законной» работы он обращается к отцу, и тот дает ему шанс...
2.35 **«ШКОЛА ВОРОВ 2»**. Комедия (Италия, 1987 г.)
Режиссер: Н. Паренти. В ролях: П. Вилладжио, М. Болди, Э. Мария Салерно.
Троица недотеп снова «в деле». Они опять встречают своего «ослепшего дядю» и под его руководством собираются ограбить корабль, на котором перевозят драгоценности.
4.05 «Бильярд».
4.55 **«АЛЬФ»**. Сериал (США).
5.50 «Чрезвычайное происшествие. Обзор».

СТС-ТУЛА

6.00 **«КАК СКАЗАЛ ДЖИМ»**. Сериал
6.40 **«Самый маленький гном»**, Мультфильм вып. 4.
6.55 **«СМЕШАРИКИ»**. Мультсериал
7.00 33 квадратных метра.
7.30 **«МОЯ ПРЕКРАСНАЯ НЯНЯ»**. Сериал
8.00 **«НЕ РОДИСЬ КРАСИВОЙ»**. Сериал
9.00 Новости «fm-Медиа» Прогноз погоды
9.28 **, 19.58, 23.58** Настроение с Е. Гришковцом.
9.30 **«КТО В ДОМЕ ХОЗЯИН?»** Сериал
10.00 **«ОПЕРАЦИЯ «ЦВЕТ НАЦИИ»**. Сериал
12.00 **«БЕДНАЯ НАСТЯ»**. Сериал
13.00 **«НОВАЯ СЕМЕЙКА АДДАМС»**. Сериал
13.30 Новости «fm-Медиа» Прогноз погоды
14.00 **«СМЕШАРИКИ»**. Мультсериал
14.05 **«ПРИНЦЕССА СИССИ»**. Мультсериал
14.30 **«САМУРАЙ ИКС»**. Мультсериал
15.00 **«ЛИГА СПРАВЕДЛИВОСТИ»**. Мультсериал
15.30 **«ЛЮДИ ИКС. ЭВОЛЮЦИЯ»**. Мультсериал
16.00 **«ЛИЗЗИ МАГУАЙЕР»**. Сериал
16.30 **«ШКОЛА «ЧЕРНАЯ ДЫРА»**. Сериал
17.00 **«САБРИНА - МАЛЕНЬКАЯ ВЕДЬМА»**. Сериал
17.30 **«ЗАЧАРОВАННЫЕ»**. Сериал
18.30 **«КТО В ДОМЕ ХОЗЯИН?»** Сериал
19.00 **«МОЯ ПРЕКРАСНАЯ НЯНЯ»**. Сериал
19.30 Новости «fm-Медиа» Прогноз погоды
20.00 **«НЕ РОДИСЬ КРАСИВОЙ»**. Сериал
21.00 **«МЕДОВЫЙ МЕСЯЦ»**, Х/ф ч. 2.
23.05 6 кадров.
23.30 Новости «fm-Медиа». Послесловие. Прогноз погоды
0.00 **«ЧАСТИ ТЕЛА»**. Сериал
1.00 **«VERITAS. В ПОИСКАХ ИСТИНЫ»**. Сериал
1.50 **«Я СДЕЛАЮ ВСЕ»**. Мелодрама (США, 1994 г.)
Режиссеры: Д. Л. Брукс. В ролях: Н. Нолти, Э. Брукс, Д. Кэвнер.
Скучная картина ни для детей, ни для взрослых, хотя повествует о том, как актер «районного масштаба» пытается пробить свою 6-летнюю дочку на кинопробы...
3.40 **«ДЕТЕКТИВНОЕ АГЕНТСТВО «ЛУННЫЙ СВЕТ»**. Сериал

КУЛЬТУРА

7.00 Канал «Евроньюс».
10.00 **, 19.30, 0.00** «Новости культуры».
10.15 **, 1.20** Программа передач.
10.25 «Такие верные друзья», 4-я серия. Док. сериал «Повелитель обезьян». (Франция).
10.55 Х/ф: «Тренируй левую», «Школа почтальонов», «Вечерние курсы» (Франция).
11.50 **«Кто ж такие птички»**. Мультфильм
12.05 «Он был титулярный советник…».
13.00 «Письма из провинции». Лодейное поле (Ленинградская обл.).
13.30 **, 19.50 «ТАКАЯ КОРОТКАЯ ДОЛГАЯ ЖИЗНЬ»**, 7-я серия. Сериал **«Гости»**.
14.50 «Классики». Д. Фишер-Дискау.
15.30 **«НЕЗНАЙКА В СОЛНЕЧНОМ ГОРОДЕ»**. Мультсериал
16.10 **«Вагончик»**. Мультфильм
16.15 **«КАМИЛА»**, 1-я серия. Х/ф
17.20 **, 1.25** «Частицы гениальности». Док. фильм
18.15 Концерт А. Днишева.
19.00 «Дворцовые тайны». «Канцлер Бестужев-Рюмин».
21.10 «Черные дыры. Белые пятна».
21.55 «Похищение Европы». Док. сериал Фильм 8.
22.20 **«ПРОФЕССИОНАЛ»**. Х/ф (Сербия).
0.25 «Как искусство создало мир», 4-я серия. Док. сериал «Предвестники кино». (Великобритания).
2.15 «Самые громкие преступления и процессы XX века». Док. сериал (Великобритания).
2.45 Играет Камерный ансамбль «Солисты Москвы». Дирижер Ю. Башмет.

ПЛЮС 12 REN-TV

6.00 Музыкальный канал.
6.25 **«МОГУЧИЕ УТЯТА»**. Мультсериал (США).
7.00 «Новости Тулы»
7.15 **«ПАУЭР РЕЙНДЖЕРС, ИЛИ МОГУЧИЕ РЕЙНДЖЕРЫ. ДИКИЙ МИР»**. Сериал (США).
7.35 **«МЭШ»**. Сериал (США).
8.25 **«СОЛДАТЫ 4»**. Сериал
9.30 «24».
10.00 «Час суда. Дела семейные».
11.00 «Час суда».
12.30 «24».
13.00 «Сделка?!»
14.00 **«ДРУЗЬЯ»**. Сериал (США).
15.00 **«ГРИФФИНЫ»**. Мультсериал (США).
15.30 Ради смеха.
16.00 **«ТУРИСТЫ»**. Сериал
17.00 **«СТУДЕНТЫ 2»**. Сериал
18.00 **«СОЛДАТЫ 4»**. Сериал
19.00 **«СИМПСОНЫ»**. Мультсериал (США).
19.30 «Новости Тулы»
20.00 «Сделка?!»
21.00 **«СОЛДАТЫ 4»**. Сериал
22.00 «Суперняня».
23.00 **«ДРУЗЬЯ»**. Сериал (США).
23.30 «24».
0.00 «Новости Тулы»
0.15 **«ДРУЗЬЯ»**. Сериал (США).
0.45 **«ЛЕПРЕКОН 2»**. Х/ф (США).
2.25 **«СЕКРЕТНЫЕ МАТЕРИАЛЫ»**. Сериал (США).
3.10 «Невероятные истории».
3.35 Ночной музыкальный канал.
4.35 «Жить вкусно с Джейми Оливером» (Великобритания).

ЗВЕЗДА

6.00 **, 8.00, 22.30** «Служивые люди».
6.30 **, 8.30, 22.00** «Крылья Отчизны».
7.00 **, 15.30** Телеигра «Полигон».
7.30 Мультфильм.
7.55 **, 4.40** Топ-новости.
9.00 «Технодром имени Кулибина».
9.30 **, 23.35** «Мое последнее танго». Док. фильм
10.30 **, 0.45** «Союзмультфильм. Сказки и были». Док. сериал
11.00 **, 18.00 «ПЕТЕРБУРГСКИЕ ТАЙНЫ»**, 37-я серия. Х/ф (Россия).
12.00 **«ВЕРТИКАЛЬ»**. Х/ф
13.45 **, 1.15** «Казимир Малевич». Док. фильм
14.15 **, 1.45** «Хвостатые истории». Док. сериал
14.45 **, 5.30** «Путешествие в Россию».
15.15 «Мир цирка с Терезой Дуровой». М. Марсо.
16.00 **, 5.00** «Черноморский объектив». (Севастополь).
16.30 Лауреаты всероссийского телевизионного конкурса «ТЭФИ-Регион 2005».
17.00 **, 23.00** «Это было недавно…, Это было давно… Венера Пустомельская в гостях у Махмуда Эсамбаева».
17.30 **, 3.30** «Господа офицеры».
19.00 **, 2.15 «СТЕЖКИ-ДОРОЖКИ»**. Х/ф
20.20 **«ГОНЦИКИ»**. Х/ф
4.00 Ток-шоу «Настоящее».

«ДОМАШНИЙ»

7.00 **, 18.30** Городские новости.
7.30 Полезное утро.
10.30 **«ПРИДУРКИ НА ЭКЗАМЕНАХ»**. Комедия (Франция).
12.30 Цветочные истории.
13.00 Детский доктор.
13.30 «Сто оргазмов в день», 1-я серия. Док. фильм
14.00 Кулинарный техникум.
14.30 **, 22.30** Коллекция идей.
15.00 Правильный дом.
15.15 **«ЗЕМЛЯ ЛЮБВИ»**. Сериал
16.30 **«СТРАСТИ»**. Сериал
17.30 **«ДРУЖНАЯ СЕМЕЙКА»**. Сериал
19.00 **, 23.00 «ЖЕНАТЫ... С ДЕТЬМИ»**. Сериал
19.30 **«ПРИДУРКИ НА КАНИКУЛАХ»**. Комедия (Франция, 1982 г.)
Режиссеры: К. Зиди. В ролях: Д. Отей, М. Галабрю, М. Паком.
Знаменитый певец Поль Менфис обманом уводит у Бебеля девушку. Бебель собирается доказать, что его оклеветали, и вернуть любимую...
21.30 **«СКОРАЯ ПОМОЩЬ»**. Сериал
23.30 Модная прививка.
0.00 Мир в твоей тарелке.
0.30 **«ЭНТЕРПРАЙЗ»**. Сериал
1.20 **«ОЧАРОВАННЫЙ»**. Сериал
2.00 **«СИЛЬНОЕ ЛЕКАРСТВО»**. Сериал
2.45 **«МОЛОДЫЕ И ДЕРЗКИЕ»**. Сериал
5.25 **«ТАЙНА ЛАУРЫ»**. Сериал.

РАМБЛЕР

7.00 «Города мира». «Дублин».
8.00 «Наука из ничего 3», 5-я и 6-я серии.
9.00 **, 12.00, 15.00, 19.00** «Новости высоких технологий».
9.35 **, 15.30** «Чудеса кино».
10.00 **«ГОРЕЦ 2»**, 5-я и 6-я серии. Сериал (США - Франция - Канада).
12.30 «Спортивные катастрофы», 1-я серия.
13.35 **, 0.30** «Кунсткамера».
14.00 «Звериная работа». «Животные-санитары».
14.20 **, 18.20** «Четвероногие в кадре и за кадром».
16.05 «Великая иллюзия: история фокуса». «Ассистенты», «Коллекционеры».
17.00 «Наука из ничего 4», 1-я и 2-я серии.
18.00 «Звериная работа». «Животные-силачи».
19.30 «Спортивные катастрофы», 2-я серия.
20.35 «Города мира». «Брюссель».
21.30 «Великая иллюзия: история фокуса». «Чудотворцы на голубом экране», «Лэнс Великолепный».
22.30 **«ГОРЕЦ 2»**, 7-я и 8-я серии. Сериал (США - Франция - Канада).
1.00 «Ночью можно».

РБК

6.00 **-5.30** Новости. Каждые 30 минут.
6.10 **, 6.35, 7.10, 7.35, 8.10, 8.35, 9.10, 10.10, 11.10, 12.10, 13.10, 14.10, 15.05, 16.10, 17.15, 18.10, 20.10, 21.20, 22.05, 23.15, 1.15, 2.10, 3.10, 4.10, 5.10** Рынки.
6.15 **, 7.20, 8.20, 9.20, 10.20, 3.15, 4.15** Российская пресса.
6.25 **, 17.50** Деловая литература.
6.40 **, 7.40, 8.40, 10.35, 2.15, 4.20** Зарубежная пресса.
6.45 **, 7.45, 8.25, 9.50, 5.25** Автоновости.
6.50 **, 7.50, 8.50, 9.53** C-news.
6.53 **, 7.53, 8.53, 10.25** Бизнес-стиль.
7.25 **, 8.45, 9.25** Афиша.
9.35 **, 22.10** Зарубежный бизнес.
10.40 Открытие торгов в России.
10.50 **, 16.20, 18.50, 5.50** Азбука инвестора.
11.15 Эмитенты.
12.15 **, 14.35, 18.35** Новости компаний.
12.35 Капитал.
13.35 **, 3.35** Сфера интересов.
14.50 **, 18.20, 2.20** Звездная пыль.
15.15 В фокусе.
16.35 **, 2.35** Капитал.
17.35 Открытие торгов в Америке.
19.10 Итоги торгов в России.
19.35 **, 4.35** C-news.
20.35 Персона.
21.10 **, 1.10** Интрига дня.
22.35 Сфера интересов.
23.35 Рекламная пауза.
0.10 Закрытие торгов в Америке.
0.15 В фокусе.

ЭКСПЛОРЕР

7.00 **, 13.00** «Найджел Марвен в поисках смертельных ядов». Док. фильм (Великобритания).
8.00 **, 14.00 «ОСТАВШИЕСЯ В ЖИВЫХ»**. Драма (Великобритания).
8.30 **, 14.30** «Опасная зона: страны, которых нет». Док. фильм (Великобритания).
9.00 **, 15.00, 21.00** «Автогонщик». Док. фильм (США).
9.30 **, 15.30, 21.30** Автомобильный журнал «Пятая скорость». (Великобритания).
10.00 **, 16.00** «Игрушки для магнатов». Док. фильм (Великобритания).
11.00 **, 17.00** «Пленники - в секретной школе армии». Док. фильм (США).
12.00 **, 18.00** «Настоящие вампирские хроники». Док. фильм (Великобритания).
19.00 «Жало, шипы и клыки». Док. фильм (Австралия).
20.10 «Иян Райт пересекает Америку». Док. сериал (Великобритания).
22.00 **, 22.30** «72 часа: Настоящее преступление». Док. сериал (Канада).
23.00 «Супер максимум». Док. сериал (Австралия).
23.30 «Преступные гении». Док. фильм (США).
0.00 «Секс-видео звезд». Док. фильм (Великобритания).

ДИСКАВЕРИ

8.00 **, 14.00** Необыкновенные гонки: 16-колесник.
9.00 **, 15.00** Российская революция в цвете, 1-я серия.
10.00 **, 16.00** Супер-войны на свалке: Колесики.
11.00 Голубая планета: Ледяные моря и океаны.
12.00 Экстремальные машины: Фанаты скорости 2.
13.00 Американский чоппер: Создай мотоцикл мечты.
17.00 Головоломы, 3-я серия.
18.00 Заезды, 15-я серия.
19.00 Американские колымаги: Со свалки, ч. 3.
20.00 **, 6.00** Экстремальные машины: Невероятные роботы.
21.00 Разрушители легенд, 52-я серия.
22.00 **, 7.00** Американский чоппер. За кулисами: Спец. выпуск.
23.00 Как это работает.
0.00 Все под заказ, 4-я серия.
1.00 Создай мотоцикл: Рассел Митчел против Детройтских братьев.
2.00 Доктор Дж. - медицинское расследование: Материнская любовь.
3.00 Авианосец: Город в океане.
4.00 Заезды: Быстро вперед, быстро назад.
5.00 Голубая планета: Умеренные моря и океаны.

ПЛАНЕТА ЖИВОТНЫХ

8.00 Поместье сурикатов: Выбор Дейзи.
8.30 Поместье сурикатов: Сила цветов.
9.00 **, 2.00** Самые забавные животные планеты, 9-я серия.
9.30 **, 15.00, 2.30** Удивительные истории о животных.
10.00 **, 15.30** Обезьяньи проделки.
10.30 Молодые и дикие, 12-я серия.
11.00 **, 5.00** СОС дикой природы.
12.00 Большое приключение О'Ши: Плюющаяся кобра.
13.00 Людоеды: Акулы.
13.30 Добыча хищника: Армии.
14.00 Полиция Хьюстона - отдел по защите животных: Возвращение Коди.
16.00 Зоопарк, который сумел…: Когда начинается голод…
17.00 Заповедник в дебрях Африки.
18.00 Помощь домашним животным, 44-я серия.
18.30 СОС дикой природы.
19.00 **, 6.00** Отдел по охране животных - полиция Майами: Три поросенка, а точнее, свиньи.
20.00 Помощь домашним животным.
21.00 **, 7.00** Бабуины Джелады: Битва смельчака.
21.30 **, 7.30** Обезьяньи проделки.
22.00 **, 3.00** Полиция Хьюстона - отдел по защите животных.
23.00 **, 4.00** Территория животных.
0.00 Полиция Хьюстона - отдел по защите животных: Вернувшийся жеребенок.
1.00 Убить, чтобы выжить: Семейное убийство.

КАНАЛ ПУТЕШЕСТВИЙ

10.00 Не забудьте паспорт. Бермуды.
11.00 Далекие берега. Пломари.
11.30 По Африке. Величие Зимбабве.
12.00 Путешествие-2006. Июль.
12.30 Прохладные Карибы. Гауда, Санта Лючия и Багамы.
13.00 Аввентура - путешествия по итальянской кухне. Стреза.
13.30 Аввентура - путешествия по итальянской кухне. Виесте.
14.00 В поход по всему свету. Настоящая Мексика.
15.00 По Африке. Малави. Долина Рифт.
15.30 Страсть к путешествиям. Круиз по греческим островам.
16.00 Не забудьте паспорт. Квебек (Канада).
17.00 Шагая по свету.
17.30 Турист. Калгари, Альберта.
18.00 Поход по всему свету. Мадагаскар.
19.00 Путеводители по земному шару. Июль.
19.30 Томимый жаждой путешественник. Бальзам Битттнера. Самый закрытый секрет в мире.
20.00 Путешествия и приключения. Приключения в США.
20.30 Землепроходцы. Порт Вилла - Вануату.
21.00 Далекие берега. Стамбул.
21.30 Поездки мечты. Перу.
22.00 Не забудьте паспорт. Китай, ч. 2.
23.00 Поездки мечты. Сейшелы.
23.30 Парачилна.
0.00 Все казино мира. Ниагара-Фоллз.
0.30 Скоро открытие. Лос-Анджелес, ресторан Мемфис.

РОССИЯ-СПОРТ

5.00 Волейбол. Международный турнир на Кубок первого Президента РФ. Женщины. 1/2 финала.
7.00 **, 9.00, 13.00, 17.30, 21.00, 0.10** «Вести-спорт».
7.10 **, 9.10** «Спортивный календарь».
7.15 «Путь Дракона».
7.45 Гребля на байдарках и каноэ. ЧМ по скоростному спуску.
9.15 Футбол. Чемпионат России. «Спартак» (Москва) - «Шинник» (Ярославль).
11.20 «Самый сильный человек». Чемпионат Северной и Южной Америки по силовому экстриму.
11.50 Конный спорт. Конкур. Кубок Губернатора Московской области.
13.10 Первая летняя Спартакиада молодежи России 2006 года. Синхронное плавание. Финалы.
14.20 Футбол. Чемпионат России. «Локомотив» (Москва) - «Динамо» (Москва).
16.20 «Уличный баскетбол» на празднике телеканала «Спорт». «Кубок Победы».
16.55 «Скоростной участок».
17.40 Футбол. Чемпионат России. «Рубин» (Казань) - «Торпедо» (Москва).
19.45 «Футбол России».
21.15 Футбол. ЧМ. Финал.
23.35 «Точка отрыва».
0.20 Футбол. Чемпионат России. «Луч-Энергия» (Владивосток) - «Сатурн» (Московская область).
2.25 Мототриал. ЧМ. Гран-При Франции.
2.55 Прыжки в воду. Кубок чемпионов.

ДЕТСКИЙ ПРОЕКТ

5.00 **-4.00** 7 новостей. каждый час.
5.05 **, 12.05** «Советский спорт».
5.25 **, 1.25** Бокс. Легендарные бои.
6.05 Зарядка для страны.
6.25 **, 7.25, 8.25** Веселые старты.
7.05 **, 17.05** 220 вольт.
8.05 **, 9.05, 18.05** Музыкальный трек.
9.25 **«КОМАНДА-МЕЧТА»**. Сериал
10.05 **, 4.05** Футбол. Чемпионат России. «Химки» (МО) - «Динамо» (Махачкала).
11.05 **, 3.35** Экстремальный контакт.
11.25 Автоспорт России.
12.25 **, 14.05, 15.25, 16.05, 17.25, 18.25, 19.25, 20.05, 22.25** Экстремальный спорт.
13.05 **, 3.05** Бешеные колеса.
14.35 AutoFashion.
15.05 **, 21.05** Диалоги о рыбалке.
19.05 **, 3.25** Магия оружия.
21.25 Планета рыбака.
22.05 **, 1.05** Ужасы спорта.
23.05 Дартс. ЧМ.
0.05 **, 2.05** Покер. World poker tour.

ТЕЛЕКЛУБ

20.00 **«ЮЛИЯ»**, 15-я серия. Сериал
21.00 **«ИДЕАЛЬНАЯ ПАРА»**, 7-я серия. Сериал
22.00 **«АГЕНТСТВО «ЗОЛОТАЯ ПУЛЯ»**, 13-я серия. Сериал
23.00 **«20 ДЕКАБРЯ»**, 3-я и 4-я серии. Сериал

ЕВРОСПОРТ

10.30 Паралимпизм. Кубок мира в Великобритании (Манчестер).
11.30 Олимпийские игры. Тележурнал.
12.00 Вот это да!!!
12.30 Велоспорт. Тур Де Франс. 10 Этап.
14.00 Велоспорт. Тур Де Франс. Вступление.
14.15 Велоспорт. Тур Де Франс. 11 Этап.
19.30 Хоккей на траве. Приз чемпионов. Нидерланды. Женщины. Новая Зеландия - Германия.
20.45 Легкая атлетика. Супер Гран-При ИААФ в Швейцарии (Лозанна).
22.00 Бокс.
0.00 Велоспорт. Тур Де Франс. Обзор.

ЕВРОПЕЙСКИЕ НОВОСТИ

8.00 **-12.30** Новости за завтраком. Каждые 30 минут.
13.00 **, 13.30, 14.00, 14.30, 17.00, 17.30, 18.00, 18.30** Новости и стиль жизни.
13.17 **, 13.47, 17.17, 17.47** Европейцы.
14.17 **, 18.17** Парламент.
14.47 **, 18.47** Ле маг.
15.00 **, 15.30, 16.00, 16.30** Новости за ланчем.
19.00 **-3.30** Вечерние новости. Каждые 30 минут.
4.00 **-7.30** Подробные ночные новости. Каждые 30 минут.

ТНТ

7.00 Новости «fm-Медиа»
7.10 **«ОХ УЖ ЭТИ ДЕТКИ»**. Мультсериал
7.35 **«КАК ГОВОРИТ ДЖИНДЖЕР»**. Мультсериал
8.00 **« ПРИКЛЮЧЕНИЯ ДЖИММИ НЕЙТРОНА, МАЛЬЧИКА-ГЕНИЯ»**. Мультсериал
8.30 Новости «fm-Медиа»
8.45 Тула: инструкция по применению
9.00 **«ЛЮБОВЬ ИЛИ ВОЛЕЙБОЛ»**. Комедия (Германия).
11.00 «Антология юмора».
12.05 **«КОТОПЕС»**. Мультсериал
12.35 **«ГУБКА БОБ КВАДРАТНЫЕ ШТАНЫ»**. Мультсериал
13.05 **«ЭЙ, АРНОЛЬД»**. Мультсериал
13.30 **, 14.30, 19.45** Такси.
14.00 Новости «fm-Медиа»
14.15 Тула: инструкция по применению
15.00 Шоу (Офис).
16.00 **, 21.00** Шоу «Дом 2. Новая любовь!»
17.00 «Школа ремонта». «Сказки Андерсена».
18.00 «Необъяснимо, но факт».
19.00 Новости «fm-Медиа»
19.30 Тула: инструкция по применению
20.00 Клуб бывших жен.
22.00 **«ДОРОГАЯ КЛАУДИА»**. Комедия (Австралия).
0.00 Шоу «Дом 2. После заката».
0.30 Новости «fm-Медиа»

ДАРЬЯЛ-ТВ

6.30 **, 14.30, 15.00** Мультфильм.
8.00 **, 12.00, 19.00** Самое смешное видео.
8.30 **, 15.30** Фильм «Как уходили кумиры. Михаил Матусовский».
8.55 **, 17.45** Неслучайная музыка.
9.00 Телемагазин.
9.30 **, 0.00** «Карданный вал+».
9.50 **«ПАРЕНЬ ИЗ НАШЕГО ГОРОДА»**. Х/ф
12.30 **, 0.45 «КОМАНДА «А»**. Сериал
13.30 **, 18.00 «КРУТОЙ УОКЕР»**. Сериал
14.45 Мультфильм.
16.00 **«ЖИВИТЕ В РАДОСТИ»**. Х/ф
19.30 Самое смешное видео.
19.55 **«ПАРНИ ИЗ СТАЛИ»**. Сериал
21.00 **«ОКРУГ КОЛУМБИЯ»**. Сериал
22.00 **«ЭКСПЕРТ»**. Х/ф
0.20 Агентство криминальных новостей.
1.40 Девушки не против...
2.10 Шоу «Удивительная гонка».
3.00 **«СМОТРИ В ОБА»**. Х/ф
4.20 Музыка на ДТВ.

НАЦИОНАЛЬНАЯ ГЕОГРАФИЯ

14.00 **, 21.00, 7.00** Насекомые дьявола: Сети и челюсти.
14.30 **, 21.30, 7.30** Насекомые дьявола: Поле битвы.
15.00 Магеры.
16.00 Прятки со смертью: Летчики-испытатели.
17.00 **, 3.00** Потерянные сокровища, спрятанный Будда.
18.00 Болливуд - фабрика звезд.
19.00 Рубежи большого строительства: Ветер.
20.00 **, 2.00** Созданные убивать: Холод.
22.00 **, 5.00** Война хищников, ч. 1.
23.00 Темная сторона бегемотов.
0.00 Забытые сокровища Тибета.
1.00 **, 4.00** Женщины горы К2.
6.00 Непримиримые противники.

02-TV

7.00 **, 9.30, 18.20, 21.30** Телегазета
7.45 **, 21.45** Новости «fm-Медиа»
8.00 **, 18.35** Тула: инструкция по применению
9.00 События. Тульское время
9.20 Без протокола
9.45 Православная библиотека
19.00 Стиль жизни
19.20 Мир развлечений
21.00 События. Тульское время.
21.15 Кушать подано

ТВ-ЦЕНТР Тула

6.00 «Настроение».
7.00 События. Тульское время.
8.50 **«ЖИВАЯ МИШЕНЬ»**. Х/ф
10.35 **«Баранкин, будь человеком!»** Мультфильм
11.00 «Московские перекрестки».
11.30 **, 17.30, 23.40** «Петровка, 38».
11.45 **, 14.45, 19.50** «События. Время московское».
12.00 «Наша версия». Под грифом «Секретно».
12.50 **«ОДНО ДЕЛО НА ДВОИХ»**. Сериал (Германия).
14.05 «Деловая Москва».
14.25 «Точный расчет».
15.00 «Алло, ТВ!»
15.30 **«УНДИНА»**. Сериал (Россия).
16.30 «Мир без солнца», Док. фильм ч. 1.
17.45 «Планета Земля». Док. сериал (Россия).
18.15 **«ДЕТЕКТИВ ДЖЕК ФРОСТ»**. Сериал (Великобритания).
18.40 Автопилот.
19.00 События. Тульское время.
19.25 Прогноз погоды.
19.30 Приоритеты власти.
20.20 **«ПАЛАЧ»**, 2-я серия. Драма
22.10 «Особая папка».
23.00 Лотерея «Олимпион».
23.05 «Времечко».
0.00 «25 час». «События. Время московское».
0.25 «5 минут спорта».
0.30 **«КОРДЬЕ - СТРАЖИ ПОРЯДКА»**. Сериал (Франция).
2.10 «Синий троллейбус».
2.50 **«СЛЕДСТВИЕ ВЕДЕТ ЗИСКА»**. Сериал (Германия).

ТВ-1000

4.00 **, 22.00 «ЖИВАЯ ПЛОТЬ»**. Драма (Франция - Испания).
6.00 **«МОЯ БОЛЬШАЯ ГРЕЧЕСКАЯ СВАДЬБА»**. Комедия (США - Канада).
8.00 **«ЖАНДАРМ И ЖАНДАРМЕТКИ»**. Комедия (Франция).
10.00 **«ЖАНДАРМ И ИНОПЛАНЕТЯНЕ»**. Комедия (Франция).
12.00 **«СКОРО ВСЕ НАЛАДИТСЯ»**. Комедия (США).
14.00 **«КУБ»**. Х/ф (Канада).
16.00 **«БЕЗУМНАЯ СЕМЕЙКА»**. Комедия (Италия).
18.00 **«ПОЛНЫЙ ПРИВОД»**. Комедия (Франция - Великобритания, 2002 г.)
Режиссер: А. Берберян, Ф. Форестье. В ролях: Ж. Ланвен, Б. Пульворд, Х. Гарсиа.
Чтобы пойти на отчаянный шаг, когда до освобождения после 7-летнего заключения осталось 47 дней, нужны веские причины. И выигрышный лотерейный билет на 15 млн.$ - отличный аргумент...
20.00 **«ОБНАЖЕННАЯ МАХА»**. Драма (Испания - Франция).
0.00 Playboy.

МТВ

6.00 **, 8.00, 12.15** MTV пульс.
7.00 **, 13.00** Ru-zone.
8.45 **, 12.00, 23.00** News блок daily.
9.00 **, 17.00** Самые-самые...
10.00 Анимация «Самурай Чамплу».
10.30 **, 18.00** Юношеская 8-ка.
11.00 Правдивые голливудские истории.
14.00 Звездный стиль.
14.30 Битва насмерть.
15.00 «Ходоки 3» (Австралия).
16.00 SMS чарт.
18.30 Лагуна Бич.
19.00 Мобильные роботы.
20.00 Правда жизни.
21.00 Звездная жизнь.
22.00 **«КЛАВА, ДАВАЙ!»** Сериал
22.30 Копы под прицелом.
23.15 Звездный стиль.
23.45 Ночной флирт.

MEZZO

8.00 **, 14.00, 22.00** Классика.
11.55 **, 15.35, 21.00, 22.40** Фестивальный журнал.
12.00 «Паула Рего». Док. фильм
12.55 Классический архив.
15.45 Французская ночь.
17.25 Агата и Ирен Блондель исполняют произведения Р. Шумана, Б. Джолас и Й. Брамса.
17.45 Балет «The Breathing Show».
18.50 Студия танца.
19.20 Балет «Mansouria» - Жозетт Баис.
19.50 Николай Луганский в Ля-Рок-д'Антероне.
21.05 Джаз.

JETIX

8.00 **«ПРИНЦЕССА СИССИ».**
8.20 **«ШКОДЛИВЫЙ ПЕС».**
8.40 **«ПИРАТ БЕШЕНЫЙ ДЖЕК».**
8.50 **«УОЛТЕР МЭЛОН».**
9.15 **«ГАДЖЕТ И ГАДЖЕТЯНЕ».**
9.40 **, 13.00, 19.30 «СОНИК ИКС».**
10.05 **, 17.10, 21.20 «РЕБЯТА АЛЬФА НА МАШИНАХ».**
10.30 **, 18.00 «ТОФУ».**
10.55 **, 15.30 «ДЕТКИ ИЗ КЛАССА 402».**
11.15 **, 17.35, 20.35, 0.50 «СУПЕРРОБОТ И ОБЕЗЬЯНЬЯ КОМАНДА».**
11.40 **, 12.00, 16.15 «ЖИЗНЬ С ЛУИ».**
12.20 **, 12.40, 18.40 «W.I.T.C.H. ВЕДЬМА».**
13.25 **, 13.50, 19.50 «ТОЛЬКО ШПИОНЫ».**
14.15 **, 18.20 «ТУТЕНШТЕЙН».**
14.40 **, 15.05 «ЧТО С ЭНДИ?»**
15.50 **«ДЕТКИ ИЗ КЛАССА 402».**
16.35 **«ЖИЗНЬ С ЛУИ».**
17.00 **«ПРИНЦЕССА PUCCA».**
19.05 **«W.I.T.C.H. ВЕДЬМА».**
20.15 **«ТОЛЬКО ШПИОНЫ».**
21.00 **, 1.15 «ГОНЩИКИ НАСКАР».**
21.45 **, 22.10 «КОРОЛЬ ШАМАН».**
22.35 **, 23.00 «ЧЕЛОВЕК-ПАУК».**
23.20 **« НЕВЕРОЯТНЫЙ ХАЛК».**
23.45 **«ИКС-МЭН».**
0.05 **«ФАНТАСТИЧЕСКАЯ ЧЕТВЕРКА».**
0.30 **, 1.35 «ДИАБОЛИК».**

ХОЛЛМАРК

1.30 **«МЭРИ БРАЙАНТ»**, Х/ф ч. 1.
3.15 **«ЗАКОН И ПОРЯДОК 7»**, Сериал ч. 8. (США).
4.15 **«ПУЛИТЦЕРОВСКАЯ ПРЕМИЯ»**. Х/ф (США).
6.00 **, 14.15 «ДЖЕКИ, ЭТЕЛЬ И ДЖОАН - ЖЕНЩИНЫ «КАМЕЛОТА»**, Х/ф ч. 2. (США).
7.45 **, 11.45 «ДЕСЯТОЕ КОРОЛЕВСТВО»**, Драма ч. 4.
9.15 **, 17.30 «ДОЧЕРИ МАКЛЕОДА 5»**, Сериал ч. 103. (Австралия).
10.15 **, 19.15 «ИСТОРИЯ АНГЕЛОВ ЧАРЛИ»**. Х/ф (США, 2004 г.)
Режиссер: Ф. МакДуголл. В ролях: К. Чэмберс, Л. Стэмайл, Т. Хелфа.
Три красивые женщины собираются навсегда изменить лицо телевидения. «Ангелы Чарли» становятся заметным явлением международной поп-культуры...
13.15 **, 18.15 «УТРЕННИЙ ВЫПУСК 2»**, Сериал ч. 4.
15.45 **«ПРИЮТ ДЛЯ ЭННИ»**. Х/ф (США).
21.00 **«МЭРИ БРАЙАНТ»**, Х/ф ч. 2. 2005.
22.45 **«ЗАКОН И ПОРЯДОК 7»**, Сериал ч. 9. (США).
23.45 **«СТРАННЫЕ ОТНОШЕНИЯ»**. Х/ф

МУЗ-ТВ

5.00 «Энергетик».
6.00 «Наше».
7.00 «Энергетик».
9.30 «Срочный хит-парад».
10.00 «Наше».
11.40 Pro-новости.
11.45 «Мультяшка».
12.00 «20».
12.55 «Наш квартал».
13.25 «Голливудская 10-ка лучших».
13.55 «Shейкер».
14.55 «Алфавит».
15.00 **, 18.55, 21.20** «Без купюр».
15.25 «Приключение Джинга».
16.00 **, 23.45** «Шальные деньги».
16.05 **, 0.00** «Музыка со SMSыслом».
18.00 **, 20.55** «Полный фэшн».
18.25 «Звезды зажигают».
19.25 «Zoom».
19.55 «Мультяшка».
20.20 «Голливудская 10-ка лучших».
21.55 «Ближе к звездам» (Русские файлы).
22.40 **«ЯППИ НА ПИКАПЕ»**. Сериал
23.10 «Техника секса».
23.35 Pro-новости.
3.00 «Shейкер».

ТВ-3 Тула

6.30 Победоносный голос верующего.
7.00 **«ГАРФИЛД»**, 44-я серия. Мультсериал
7.30 **«САБРИНА - МАЛЕНЬКАЯ ВЕДЬМА»**, 24-я серия. Мультсериал
8.00 **«Маска»**, 33-я серия. Мультфильм
9.00 **«ТРЕСТ, КОТОРЫЙ ЛОПНУЛ»**, 3-я серия. Х/ф (Россия).
10.30 **«ЖЕЛЕЗНАЯ МАСКА»**. Х/ф (Франция).
13.00 «Виртуальные миры».
14.00 **«МАЛЕНЬКИЕ ГЕРОИ 3»**. Х/ф (США).
16.00 **«КАРТЫ, ДЕНЬГИ, ДВА СТВОЛА»**. Х/ф (Великобритания).
18.00 **, 3.00 «ГОРЕЦ 3»**, 12-я серия. Сериал
19.00 **«В СЕРДЦЕ ОГНЯ»**. Х/ф (США).
21.00 **«ЗАСТЫВШАЯ ОТ СТРАХА»**. Х/ф (Канада, 2000 г.)
Режиссер: Г. Брокетт. В ролях: С. Шеллен, Б. Деррек, У. Роджерс.
Кэтрин Салливан страдает боязнью открытых пространств. Однажды она становится свидетельницей убийства собственного мужа. После допроса тело мужа вместе с допрашивавшим ее детективом исчезает...
23.00 **«ПРИКОСНОВЕНИЕ УБИЙЦЫ»**. Х/ф (Канада).
1.00 **«НЕЗАДАЧЛИВЫЙ МАНЬЯК»**. Х/ф (США).
3.45 **«МОРСКОЙ ВОЛК»**. Х/ф (США).

XXI ВЕК

10.00 **, 18.00, 2.00 «ТУРЕЦКАЯ БАНЯ»**. Мелодрама (Италия - Турция - Испания).
11.40 **, 19.40, 3.40 «ХЕМИНГУЭЙ»**, 3-я серия. Драма (Италия - Франция - Германия - США).
13.25 **, 21.25, 5.25 «ПАДЕНИЕ РИМСКОЙ ИМПЕРИИ»**. Драма (США).
16.20 **, 0.20, 8.20 «РАСПУТНИК»**. Комедия (Франция).

«ДАМСКИЙ КЛУБ»

7.00 **, 0.45** Музыка на канале.
7.25 **«АЛОНДРА»**, 36-я серия. Сериал
7.50 **, 18.00** «Красотка».
8.25 Fashion.
9.00 «С добрым утром, любимая!»
10.00 **, 19.00, 0.30** «Все лучшее, для Вас».
11.00 «Ваш доктор».
12.00 «Имею право».
13.00 «Приятного аппетита».
14.00 **«ЧЕЛОВЕК В ЖЕЛЕЗНОЙ МАСКЕ»**. Х/ф (Великобритания).
16.00 «Наши дети».
17.00 **«АЛОНДРА»**, 37-я серия. Сериал
20.00 «Зеркало жизни».
21.00 «Ваш личный парапсихолог».
22.00 «Сексуальная революция».
23.00 **«ЛЮБОВЬ И НАДЕЖДА»**. Мелодрама (Италия).

ТВ-МИР

6.40 Заряжайся!
7.30 **«БЛИЗНЕЦЫ»**, 119-я серия. Сериал
8.30 **«КЛУБНИЧКА»**. Сериал
9.30 **, 12.30, 15.30, 18.30, 21.30** «Новости Содружества».
9.50 **«ПРОФЕССИЯ - СЛЕДОВАТЕЛЬ»**, 2-я серия. Х/ф
11.10 «Любовь как испытание», 1-я серия., ч. 2. (Кыргызстан).
11.40 **, 18.10** «Тик-так».
12.50 **«БЛИЗНЕЦЫ»**, 120-я серия. Сериал
14.20 «Миллион вопросов о природе» (Беларусь).
14.35 «Республика - сегодня».
14.50 «Гиперборея. Когда боги были людьми...» (Россия).
16.00 **«СЕМЕРО СМЕЛЫХ»**. Х/ф («Ленфильм», 1936 г.)
Режиссер: С. Герасимов. В ролях: Н. Боголюбов, Т. Макарова, О. Жаков.
Фильм о молодых покорителях Крайнего Севера. В экстремальных северных условиях можно надеяться только на помощь друзей...
18.50 Акценты.
19.10 Ток-шоу «Спорная территория».
20.00 **«ПРОФЕССИЯ - СЛЕДОВАТЕЛЬ»**, 3-я серия. Х/ф
21.55 **«ЗОЛОТОЙ ПОЕЗД»**, 2-я серия. Х/ф (Польша).
23.20 «Клубничка».

ШКОЛЬНИК

7.55 **, 15.55, 23.55** Программа передач.
8.00 **, 16.00, 0.00** Литература 11 класс. «Роман Б. Пастернака «Доктор Живаго», ч. 1.
8.45 **, 16.45, 0.45** «Опасная зона».
9.00 **, 17.00, 1.00** Алгебра 11 класс. «Логарифмические неравенства».
9.45 **, 17.45, 1.45 «Дед Мороз и Серый Волк»**. Мультфильм
10.00 **, 18.00, 2.00** «Мастерская композитора»: «Бетховен».
10.15 **, 18.15, 2.15 «ДЕПУТАТ БАЛТИКИ»**. Х/ф
11.45 **, 19.45, 3.45 «Веселый огород»**. Мультфильм
12.00 **, 20.00, 4.00** «Дудук». Док. фильм
13.00 **, 21.00, 5.00** «Горячие точки»: «Корейский барьер».
14.00 **, 22.00, 6.00 «КУБАНСКИЕ КАЗАКИ»**. Комедия
15.45 **, 23.45, 7.45 «Краденое солнце»**. Мультфильм

ФИЛЬМ ДНЯ

21 ВЕК, 16.20

«РАСПУТНИК». (Франция, 2000г.)

Дидро (Венсен Перес) солашается позировать голым перед мадам Тербуш (Фани Ардан), а в замен та обещает разделить с ним постель...

Режиссер: Габриэль Агьон. В ролях: Венсен Перес, Фанни Ардан, Франсуаза Лепен, Мишель Серо, Жозиан Баласко.

Комедия нравов. Шел XVIII век. Одним из смельчаков, шедших наперекор церковным установлениям, был Дени Дидро, философ и любитель женщин, поэт по натуре и искатель приключений по образу жизни...

ПЕРВЫЙ КАНАЛ

5.00 Новости.
5.05 «Первая программа».
6.00 «Доброе утро!»
9.00 Новости.
9.20 **«АГЕНТ НАЦИОНАЛЬНОЙ БЕЗОПАСНОСТИ»**. Х/ф
10.30 «Детективы».
11.00 «Малахов+».
12.00 Новости.
12.20 **«ТАЛИСМАН»**. Сериал
13.20 **«ЧИП И ДЕЙЛ СПЕШАТ НА ПОМОЩЬ»**. Мультсериал
13.40 «Ералаш».
14.10 «Лолита. Без комплексов».
15.00 Новости.
15.20 **«ОФИЦЕРЫ»**. Х/ф
16.30 «Доктор Курпатов».
17.00 «Пусть говорят».
18.00 Вечерние новости.
18.20 «Вне закона»: «Правдивая ложь».
18.50 **«ЛЮБОВЬ КАК ЛЮБОВЬ»**. Х/ф
19.50 Телеигра «Поле чудес».
21.00 «Время».
21.30 **«ГЛАДИАТОР»**. Х/ф (США, 2000 г.)
Режиссер: Р. Скотт. В ролях: Р. Кроу, Ж. Феникс, К. Нильсен.
Чтобы избежать смерти, наследник престола вынужден стать гладиатором.
0.20 **«МОЙ МАЛЬЧИК»**. Х/ф (Великобритания - США - Франция - Германия, 2002 г.)

Рэйчел Вайц.

Режиссеры: К. Вейтц, П. Вейтц. В ролях: Х. Грант, Т. Коллетт, Р. Вайц.
Уиллу Фриману может позавидовать любой мужчина. Его жизнь- сплошная череда случайных, но чрезвычайно приятных романов и интрижек с обворожительными представительницами прекрасного пола…
2.00 **«ЛЕОПАРД»**. Х/ф (Италия, 1963 г.)
Режиссер: Л. Висконти. В ролях: Б. Ланкастер, К. Кардинале, А. Делон.
Уходит XIX век. Стареет сицилийский князь Фабрицио Салина, когда-то влиятельный и могущественный. Теперь он все чаще ощущает одиночество…
4.50 **«ДЕФЕКТИВНЫЙ ДЕТЕКТИВ»**. Сериал

РОССИЯ ТВ-Тула

5.00 «Доброе утро, Россия!»
6.45 **, 7.15, 7.45, 8.15** «Местное время. Вести - Тула».
8.45 **«ЛЮБОВЬ МОЯ»**. Сериал
9.50 **«АВАНТЮРИСТКА»**. Сериал
10.50 «Вести. Дежурная часть».
11.00 «Вести».
11.30 «Местное время. Вести - Тула».
11.50 **«ГОРЫНЫЧ И ВИКТОРИЯ»**. Детектив
13.45 «Вести. Дежурная часть».
14.00 «Вести».
14.20 «Местное время. Вести - Тула».
14.40 **«ОПЕРАТИВНЫЙ ПСЕВДОНИМ»**. Сериал
16.40 «Вести. Дежурная часть».
17.00 «Вести».
17.20 «Местное время. Вести - Тула».
17.40 **«ОБРЕЧЕННАЯ СТАТЬ ЗВЕЗДОЙ»**. Сериал
18.40 **«ВОЛЧИЦА»**. Сериал
19.40 «Вести. Дежурная часть».
20.00 «Вести».
20.45 «Местное время. Вести - Тула».
21.05 «Спокойной ночи, малыши!»
21.15 «Юрмала».
23.00 «Вести».
23.10 Фестиваль «Славянский базар - 2006». День России.
0.15 **«БЕДНЫЕ РОДСТВЕННИКИ»**. Комедия

Марина Голуб.

2.30 «Кинескоп с П. Шепотинником».
3.25 «Дорожный патруль».
3.35 **«САНКЦИЯ ЭЙГЕРА»**. Х/ф (США, 1975 г.)
Режиссер: К. Иствуд. В ролях: К. Иствуд, Д. Кеннеди, В. МакГи.
Профессор Хемлок, преподающий искусство в колледже, оказывается на самом деле профессиональным убийцей, работающим на секретное агентство правительства США...
5.30 Канал «Евроньюс».

НТВ

6.00 «Сегодня утром».
8.10 **«АДВОКАТ»**. Сериал
9.00 **«МАНГУСТ 2»**. Сериал
10.00 «Сегодня».
10.20 «Преступление в стиле модерн».
10.55 **«АЭРОПОРТ»**. Сериал
11.55 **«БРАТВА»**. Сериал
13.00 «Сегодня».
13.30 **«ОСТРОГ. ДЕЛО ФЕДОРА СЕЧЕНОВА»**. Сериал
14.30 **«ВСЕ ВКЛЮЧЕНО»**. Сериал
15.30 «Чрезвычайное происшествие. Обзор».
16.00 «Сегодня».
16.20 **«БАНДИТСКИЙ ПЕТЕРБУРГ»**. Сериал
18.35 «Чрезвычайное происшествие. Обзор».
19.00 «Сегодня».
19.45 **«ЯГУАР»**. Комедия (Франция, 1996 г.)
Режиссер: Ф. Вебер. В ролях: Ж. Рено, П. Брюель, Х. Лоуи.
Франсуа Перрэн знакомится в лифте со старым индейцем Вану, шаманом амазонских лесов. Старик проникся необыкновенной симпатией к французу. А на следующий день Перрэн узнал, что Вану при смерти и спасти его может только он.
21.50 «Петербуржцы: 7+1».
22.50 **«48 ЧАСОВ»**. Боевик (США, 1982 г.)
Режиссер: У. Хилл. В ролях: Э. Мерфи, Н. Нолти, А. О'Тул.
Грубоватый и прямолинейный полицейский начинает охоту на убийц двух своих коллег. Ему помогает заключенный, которого коп для этой цели вытаскивает из тюрьмы. На поиск есть только 48 часов.
0.40 «Все сразу!»
1.05 **«КЛЮТ»**. Детектив (США, 1971 г.)
Режиссер: А. Пакула. В ролях: Д. Фонда, Дональд Сазерленд, Рой Шайдер.
Сыщик Клют разыскивает человека. В ходе поисков он знакомится с проституткой, которая, по-видимому, последней видела пропавшего...
3.10 «Кома: это правда».
3.35 **«КАЙФ»**. Х/ф (США, 1992 г.)
Режиссер: Л. Занук. В ролях: Д. Патрик, Д. Джейсон Ли, Сэм Эллиот.
Агенты тайной полиции по борьбе с наркобизнесом, сержанты Джим и Кристина, внедряются в мир наркоманов. Но среди кайфующих от наркотиков очень трудно только казаться своим…

СТС-ТУЛА

6.00 **«КАК СКАЗАЛ ДЖИМ»**. Сериал
6.40 **«Карандаш и Клякса - веселые охотники»**. Мультфильм
6.55 **«СМЕШАРИКИ»**. Мультсериал
7.00 33 квадратных метра.
7.30 **«МОЯ ПРЕКРАСНАЯ НЯНЯ»**. Сериал
8.00 **«НЕ РОДИСЬ КРАСИВОЙ»**. Сериал
9.00 Новости «fm-Медиа» Прогноз погоды
9.28 **, 19.58, 23.58** Настроение с Е. Гришковцом.
9.30 **«КТО В ДОМЕ ХОЗЯИН?»** Сериал
10.00 **«ОПЕРАЦИЯ «ЦВЕТ НАЦИИ»**. Сериал
12.00 «Талисман любви». Док. фильм
13.00 **«НОВАЯ СЕМЕЙКА АДДАМС»**. Сериал
13.30 Новости «fm-Медиа» Прогноз погоды
14.00 **«СМЕШАРИКИ»**. Мультсериал
14.05 **«ПРИНЦЕССА СИССИ»**. Мультсериал
14.30 **«САМУРАЙ ИКС»**. Мультсериал
15.00 **«ЛИГА СПРАВЕДЛИВОСТИ»**. Мультсериал
15.30 **«ЛЮДИ ИКС. ЭВОЛЮЦИЯ»**. Мультсериал
16.00 **«ЛИЗЗИ МАГУАЙЕР»**. Сериал
16.30 **«ШКОЛА «ЧЕРНАЯ ДЫРА»**. Сериал
17.00 **«САБРИНА - МАЛЕНЬКАЯ ВЕДЬМА»**. Сериал
17.30 **«ЗАЧАРОВАННЫЕ»**. Сериал
18.30 **«КТО В ДОМЕ ХОЗЯИН?»** Сериал
19.00 **«МОЯ ПРЕКРАСНАЯ НЯНЯ»**. Сериал
19.30 Новости «fm-Медиа» Прогноз погоды
20.00 **«НЕ РОДИСЬ КРАСИВОЙ»**. Сериал
21.00 **«ВОДНЫЙ МИР»**. Х/ф
23.30 Новости «fm-Медиа». Послесловие. Прогноз погоды
0.00 **«ОСТОРОЖНО, ЗАДОВ! ИЛИ ПОХОЖДЕНИЯ ПРАПОРЩИКА»**. Сериал
1.45 **«БЛИСТАТЕЛЬНАЯ»**. Комедия (США, 1998 г.)
Режиссеры: Д. Стейн. В ролях: Ф. Принц-мл., П. Оверал, В. Картврайт.
Узнав об измене мужа, Мэльба Мэй решила не расстраиваться, а отпраздновать свою свободу в Лас-Вегасе. По предсказанию телефонного медиума, на ее пути должны встретиться три короля...
3.15 **«ТЕСНАЯ КОМПАНИЯ»**. Комедия
3.35 **«ВПОЛНЕ ВОЗМОЖНО»**. Комедия (США).

КУЛЬТУРА

7.00 Канал «Евроньюс».
10.00 **, 19.30, 0.00** «Новости культуры».
10.15 **, 1.20** Программа передач.
10.25 «Такие верные друзья», 5-я серия. Док. сериал «Зонгмэн и яйцо баклана». (Франция).
10.55 **«ПРАЗДНИЧНЫЙ ДЕНЬ»**. Х/ф (Франция).
12.15 **«Веселая карусель»**. Мультфильм
12.20 «Взрослый молодой Альберт Филозов».
13.00 «Письма из провинции». Астрахань.
13.30 **, 19.50** **«ТАКАЯ КОРОТКАЯ ДОЛГАЯ ЖИЗНЬ»**, 8-я серия. Сериал **«Память»**.
14.55 «Классики». С. Рихтер, М. Ростропович.
15.40 **«НЕЗНАЙКА В СОЛНЕЧНОМ ГОРОДЕ»**. Мультсериал
16.00 «В музей без поводка».
16.15 **«КАМИЛА»**, 2-я серия. Х/ф
17.20 **, 1.25** «Нити жизни». Док. фильм (Великобритания).
18.15 На XIV Международном фестивале искусств «Звезды белых ночей».
19.00 «Дворцовые тайны». «Страсти по Сумарокову».
21.15 «Кафедральный собор Сантьяго-де-Компостела. Заветная цель паломников». Док. фильм (Германия).
21.30 «Атланты. В поисках истины».
22.00 **«ШАРАДА»**. Х/ф (США).
0.25 «Как искусство создало мир», 5-я серия. Док. сериал «Путь к смерти и возвращение к жизни». (Великобритания).
2.15 «Самые громкие преступления и процессы XX века». Док. сериал (Великобритания).

ЗВЕЗДА

6.00 **, 22.35** «Вокруг света на «Крузенштерне».
6.30 **, 22.05** «Крылья Отчизны». Профилактика.
17.00 «Моя страна». Док. фильм
17.15 **, 5.00** «Военная лира».
17.45 **«ПЕТЕРБУРГСКИЕ ТАЙНЫ»**, 38-я серия. Х/ф (Россия).
18.50 **, 2.15** **«ГОД ТЕЛЕНКА»**. Х/ф (СССР, 1986 г.)
Режиссер: В. Попков. В ролях: И. Муравьева, В. Меньшов, Е. Васильева.
Молодая и энергичная доярка решила изменить свою жизнь. Устроившись заведующей сельским мебельным магазином, она продала скотину и пригласила сыновьям учителя музыки…
20.20 **«ДОРОГА»**. Х/ф
23.00 **«СЫР ВЫПАЛ...»** Спектакль
23.50 «Рассказ о моем друге». Док. фильм
1.25 «Спасти рядового Сычева 2».
1.45 «Хвостатые истории». Док. сериал
4.00 Ток-шоу «Настоящее».
4.40 Топ-новости.
5.30 «Связь времен».

ПЛЮС 12 REN-TV

6.00 Без тормозов.
6.25 **«МОГУЧИЕ УТЯТА»**. Мультсериал (США).
7.00 «Новости Тулы»
7.15 **«ПАУЭР РЕЙНДЖЕРС, ИЛИ МОГУЧИЕ РЕЙНДЖЕРЫ. ДИКИЙ МИР»**. Сериал (США).
7.35 **«МЭШ»**. Сериал (США).
8.25 **«СОЛДАТЫ 4»**. Сериал
9.30 «24».
10.00 «Час суда. Дела семейные».
11.00 «Час суда».
12.30 «24».
13.00 «Сделка?!»
14.00 **«ДРУЗЬЯ»**. Сериал (США).
15.00 **«ГРИФФИНЫ»**. Мультсериал (США).
15.30 Ради смеха.
16.00 **«ТУРИСТЫ»**. Сериал
17.00 «Суперняня».
18.00 **«СОЛДАТЫ 4»**. Сериал
19.00 **«СИМПСОНЫ»**. Мультсериал (США).
19.30 «Новости Тулы»
20.00 **«ИГРА»**. Триллер (США).
22.35 Док. фильм Проект «Отражение». «Воры в законе».
23.40 «Новости Тулы»
23.55 **«ДРУЗЬЯ»**. Сериал (США).
0.40 **«ЖЕНСКИЕ ИСТОРИИ СТРАСТИ»**. Эротика (США).
1.50 **«ГОРОДСКИЕ СЕКС-ЛЕГЕНДЫ: ОШИБОЧНАЯ ИДЕНТИФИКАЦИЯ»**. Эротика (США).
2.25 **«СЕКРЕТНЫЕ МАТЕРИАЛЫ»**. Сериал (США).
3.10 «Невероятные истории».
3.35 Ночной музыкальный канал.
4.35 «Жить вкусно с Джейми Оливером» (Великобритания).

«ДОМАШНИЙ»

7.00 **, 18.30** Городские новости.
7.30 Полезное утро.
10.00 Семейный доктор.
10.30 **«ПРИДУРКИ НА КАНИКУЛАХ»**. Комедия (Франция).
12.30 Цветочные истории.
13.00 Время красоты.
13.30 «Сто оргазмов в день», 2-я серия. Док. фильм
14.00 «Мировые бабушки».
14.30 Мать и дочь.
15.00 Правильный дом.
15.15 **«ЗЕМЛЯ ЛЮБВИ»**. Сериал
16.30 **«СТРАСТИ»**. Сериал
17.30 **«ДРУЖНАЯ СЕМЕЙКА»**. Сериал
19.00 **, 23.00** **«ЖЕНАТЫ... С ДЕТЬМИ»**. Сериал
19.30 **«ЖИТЬ НАДО С РИСКОМ»**. Комедия (Франция, 1975 г.)
Режиссеры: К. Маковский. В ролях: К. Брассер, А. Жирардо, С. Ром.
Частный сыщик Ришар Дике с подружкой Лео отправляются на поиски бриллиантов в 280 карат…
21.30 **«СКОРАЯ ПОМОЩЬ»**. Сериал
22.30 Городское путешествие.
23.30 Жизнь в цветах.
0.00 ИноСтранная кухня.
0.30 **«ЭНТЕРПРАЙЗ»**. Сериал
1.20 **«ОЧАРОВАННЫЙ»**. Сериал
2.00 **«СИЛЬНОЕ ЛЕКАРСТВО»**. Сериал
2.45 **«МОЛОДЫЕ И ДЕРЗКИЕ»**. Сериал
5.25 «Амазонка». Док. фильм

РАМБЛЕР

7.00 «Города мира». «Брюссель».
8.00 «Наука из ничего 4», 1-я и 2-я серии.
9.00 **, 12.00, 15.00, 19.00** «Новости высоких технологий».
9.35 **, 15.30** «Чудеса кино».
10.00 **«ГОРЕЦ 2»**, 7-я и 8-я серии. Сериал (США - Франция - Канада).
12.30 «Спортивные катастрофы», 2-я серия.
13.35 **, 0.30** «Кунсткамера».
14.00 «Звериная работа». «Животные-силачи».
14.20 **, 18.20** «Четвероногие в кадре и за кадром».
16.05 «Великая иллюзия: история фокуса». «Чудотворцы на голубом экране», «Лэнс Великолепный».
17.00 «Наука из ничего 4», 3-я и 4-я серии.
18.00 «Звериная работа». «Животные-спасатели».
19.30 «Техноигры».
20.35 «Города мира». «Париж».
21.30 «Великая иллюзия: история фокуса». «Лучшие из лучших», «Ловкость рук».
22.30 **«ЛЕВША»**. Х/ф
1.00 «Ночью можно».

РБК

6.00 **-5.30** Новости. Каждые 30 минут.
6.10 **, 6.35, 7.10, 7.35, 8.10, 8.35, 9.10, 10.10, 11.10, 12.10, 13.10, 14.10, 15.05, 16.10, 17.15, 18.10, 20.10, 21.20, 22.05, 23.15, 1.15, 2.10, 3.10, 4.10** Рынки.
6.15 **, 7.20, 8.20, 9.20, 10.20** Российская пресса.
6.25 **, 17.50** Деловая литература.
6.40 **, 7.40, 8.40, 10.35** Зарубежная пресса.
6.45 **, 7.45, 8.25, 9.50** Автоновости.
6.50 **, 7.50, 8.50, 9.53** C-news.
6.53 **, 7.53, 8.53, 10.25, 2.15, 3.15** Бизнес-стиль.
7.25 **, 8.45, 9.25, 4.15** Афиша.
9.35 **, 22.10** Зарубежный бизнес.
10.40 Открытие торгов в России.
10.50 **, 16.20** Азбука инвестора.
11.35 «Диалог с Андреем Буничем».
12.15 Новости компаний.
12.35 Капитал.
13.35 **, 3.35** Сфера интересов.
14.35 **, 18.35** Компании.
15.15 В фокусе.
16.35 **, 2.35** Рынки. Глобальный взгляд.
17.35 Открытие торгов в Америке.
18.20 **, 2.20** Звездная пыль.
19.10 Итоги торгов в России.
19.35 **, 4.35** Автоэксперт.
20.35 **, 5.35** Персона.
21.10 **, 1.10** Интрига дня.
22.35 Сфера интересов.
23.35 C-news.
0.10 Закрытие торгов в Америке.
0.15 В фокусе.
5.05 Рекламная пауза.

ЭКСПЛОРЕР

7.00 **, 13.00** «Жало, шипы и клыки». Док. фильм (Австралия).
8.00 **, 14.00** «Иан Райт пересекает Америку». Док. сериал (Великобритания).
9.00 **, 15.00, 21.00** «Автогонщик». Док. фильм (США).
9.30 **, 15.30, 21.30** Автомобильный журнал «Пятая скорость». (Великобритания).
10.00 **, 10.30, 16.00** «72 часа: Настоящее преступление». Док. сериал (Канада).
11.00 **, 17.00** «Супер максимум». Док. сериал (Австралия).
11.30 **, 17.30** «Преступные гении». Док. фильм (США).
12.00 **, 18.00** «Катастрофы в миллиард долларов». Док. сериал (США).
16.30 «72 часа: Настоящее преступление». Док. сериал (Канада).
19.00 «Человеческий инстинкт». Док. фильм (Великобритания).
20.10 **«ОСТАВШИЕСЯ В ЖИВЫХ»**. Драма (Великобритания).
20.30 «Опасная зона: страны, которых нет». Док. фильм (Великобритания).
22.00 «Криминалисты Вегаса». Док. фильм (США).
23.00 «Квантико - подготовка агента ФБР». Док. фильм (США).
0.00 **, 0.30** «Неделя порнографии». Док. сериал (Великобритания).

ДИСКАВЕРИ

8.00 **, 14.00** Необыкновенные гонки: Финал чемпионов.
9.00 **, 15.00** Российская революция в цвете, 2-я серия.
10.00 **, 16.00** Супер-войны на свалке: Бомбометание.
11.00 Голубая планета: Умеренные моря и океаны.
12.00 Экстремальные машины: Невероятные роботы.
13.00 Американский чоппер. За кулисами: Спец. выпуск.
17.00 Головоломы, 4-я серия.
18.00 Заезды: Заносы.
19.00 Американские колымаги: Со свалки, ч. 4.
20.00 Экстремальные машины: Атомная подводная лодка.
21.00 Разрушители легенд - спец. выпуск: Покупки до изнеможения.
22.00 Американский чоппер. История ОСС: Спец. выпуск.
23.00 Как это работает, 65-я серия.
23.30 Как это работает, 27-я серия.
0.00 Все под заказ, 5-я серия.
1.00 Создай мотоцикл, 5-я серия.
2.00 Битва за Чернобыль.
4.00 Спасение «Курска».
5.00 Искусство выживания Рея Мирса: Лагерь в джунглях.
6.00 Как это работает.
7.00 Разрушители легенд: Зевота заразна?

ПЛАНЕТА ЖИВОТНЫХ

8.00 СОС дикой природы.
9.00 **, 2.00** Самые забавные животные планеты, 10-я серия.
9.30 **, 15.00, 2.30** Самые забавные животные планеты, 1-я серия.
10.00 **, 15.30** Обезьяньи проделки, 6-я серия.
10.30 Молодые и дикие, 13-я серия.
11.00 Помощь домашним животным.
12.00 Змеелов.
13.00 Убить, чтобы выжить: Семейное убийство.
14.00 Полиция Хьюстона - отдел по защите животных: Вернувшийся жеребенок.
16.00 Полиция Хьюстона - отдел по защите животных, 13-я серия.
17.00 Территория животных.
18.00 Помощь домашним животным, 45-я серия.
18.30 СОС дикой природы.
19.00 **, 6.00** Отдел по охране животных - полиция Майами: Конец петушиных боев.
20.00 **, 5.00** Самые забавные животные планеты.
21.00 **, 7.00** Динго - австралийские изгнанники.
21.30 **, 7.30** Обезьяньи проделки.
22.00 **, 4.00** Охотник за крокодилами: Рептилии затерянного континента.
23.00 **, 3.00** Ветеринары нового поколения со Стивом Ирвином: Судебная медицина.
0.00 Полиция Хьюстона - отдел по защите животных: Треногий Ахилл.
1.00 Неотложка для ужаленных, 6-я серия.

КАНАЛ ПУТЕШЕСТВИЙ

10.00 Не забудьте паспорт. Новая Шотландия.
11.00 Далекие берега. Хиос и Инуссес.
11.30 По Африке. Малави.
12.00 Приключения Жюля Сильвестера среди дикой природы. Мексика.
13.00 Скоро открытие. Нью-Йорк. Ресторан «Кантри».
13.30 Томимый жаждой путешественник. Ямайский ром.
14.00 Поход по всему свету. Мозамбик / Малави / Замбия.
15.00 По Африке. Танзания. По следам львов.
15.30 Страсть к путешествиям. Сан-Франциско.
16.00 Не забудьте паспорт. Скалистые Горы, Альберта (Канада).
17.00 Путешествия и приключения. Приключения в США.
17.30 Далекие берега. Самос и Фурни.
18.00 Поход по всему свету.
19.00 Путешествие-2006. Июль.
19.30 Круиз по Средиземному морю.
20.00 Кругосветка Ника Сандерса. Турция и Греция.
20.30 Землепроходцы.
21.00 Далекие берега. Митилини.
21.30 Поездки мечты. Япония.
22.00 Поход по всему свету. Путеводитель по Вене.
23.00 Прогулки по дикой природе. Доминиканская Республика.
23.30 Землепроходцы. Порт Вилла - Вануату.
0.00 Поход по всему свету. Северо-Восточная Бразилия.
1.00 Поход по всему свету. Юго-Восточный Китай.

РОССИЯ-СПОРТ

7.00 , **9.00, 13.00, 17.50, 21.00, 0.20** «Вести-спорт».
7.10 , **9.10, 13.10** «Спортивный календарь».
7.15 Водно-моторный спорт. ЧМ в классе «Р-1». Гран-При Мальты.
7.50 , **16.35** «Футбол России».
9.15 Футбол. Чемпионат России. ФК «Москва» (Москва) - «Зенит» (Санкт-Петербург).
11.15 «Уличный баскетбол» на празднике телеканала «Спорт». «Кубок Победы».
11.50 Профессиональный бокс. Александр Хрулев (Россия) против Маурисио Пастрана (Колумбия).
13.15 Первая летняя Спартакиада молодежи России 2006 года. Синхронное плавание. Финалы.
14.35 «Точка отрыва».
15.05 Русский бильярд. Открытый чемпионат Европы по пирамиде. Женщины. 1/2 финала.
18.05 Русский бильярд. Открытый чемпионат Европы по пирамиде. Женщины. Финал.
19.55 «Футбол России. Перед туром».
21.10 «Вести-спорт. Местное время».
21.20 Профессиональный бокс. Андрей Девятайкин против Армана Саргсяна. Бой за звание чемпиона России в легком весе.
22.20 «Доверяю последний мяч». Док. фильм
23.15 «Фестиваль боевых единоборств» на празднике телеканала «Спорт».
0.30 Футбол. Чемпионат России. «Спартак» (Москва) - «Шинник» (Ярославль).
2.55 Художественная гимнастика. Чемпионат России. Многоборье.

ДЕТСКИЙ ПРОЕКТ

5.00 **-4.00** 7 новостей. Каждый час.
5.05 , **12.05** «Советский спорт».
5.25 Бокс. Легендарные бои.
6.05 Зарядка для страны.
6.25 , **7.25, 8.25** Веселые старты.
7.05 , **17.05** 220 вольт.
8.05 , **9.05, 18.05** Музыкальный трек.
9.25 **«КОМАНДА-МЕЧТА»**. Сериал
10.05 Хоккей на траве. Женщины. Кубок России. Финал.
11.05 , **3.35** Экстремальный контакт.
11.25 , **12.25, 14.05, 15.25, 16.05, 17.25, 18.25, 19.25, 20.05, 22.25** Экстремальный спорт.
13.05 , **3.05** Бешеные колеса.
14.35 Звезда автострады.
15.05 , **21.05** Диалоги о рыбалке.
19.05 , **3.25** Магия оружия.
21.25 Планета рыбака.
22.05 AutoFashion.
23.05 Дартс. ЧМ.
0.05 Покер. Headsup poker circuit.
1.05 KOTV: классика бокса.
2.05 Покер. World poker tour.

ТЕЛЕКЛУБ

20.00 **«ЮЛИЯ»**, 16-я серия. Сериал
21.00 **«ИДЕАЛЬНАЯ ПАРА»**, 8-я серия. Сериал
22.00 **«АГЕНТСТВО «ЗОЛОТАЯ ПУЛЯ»**, 14-я серия. Сериал
23.00 **«20 ДЕКАБРЯ»**, 4-я серия. Сериал
0.30 **«ВАРИАНТ «ОМЕГА»**, 1-я серия. Сериал
1-я серия.

ЕВРОСПОРТ

10.30 Олимпийские игры.
11.00 Легкая атлетика. Супер Гран-При ИААФ.
12.00 Хоккей на траве. Приз чемпионов. Нидерланды. Женщины. Нидерланды - Китай.
13.30 Велоспорт. Тур Де Франс.
14.45 Мотогонки. Гран-При Германии.
17.00 Велоспорт. Тур Де Франс.
19.30 Вот это да!!!
20.00 Пул. Евротур в Германии.
21.00 Сильнейшие люди планеты. Гран-При. Лучшее 2005.
22.00 Рестлинг. США.
23.00 Мотофристайл. США - Европа.
0.00 Велоспорт. Тур Де Франс. Обзор.
1.30 Экстремальный спорт.

EuroNews ЕВРОПЕЙСКИЕ НОВОСТИ

8.00 **-12.30** Новости за завтраком. Каждые 30 минут.
13.00 , **13.30, 14.00, 14.30, 17.00, 17.30, 18.00, 18.30** Новости и стиль жизни.
13.17 , **13.47, 17.17, 17.47** Европейцы.
14.17 , **18.17** Интервью + Парламент.
14.47 , **18.47, 19.50** Ле маг.
15.00 , **15.30, 16.00, 16.30** Новости за ланчем.
19.00 **-22.30** Вечерние новости. Каждые 30 минут.
19.45 , **22.45** Космос.
23.00 **-3.30** Вечерние новости. Каждые 30 минут.
4.00 , **5.00, 6.00, 7.00** Подробные ночные новости.

ТНТ

7.00 Новости «fm-Медиа»
7.10 **«ОХ УЖ ЭТИ ДЕТКИ»**. Мультсериал
7.35 **«КАК ГОВОРИТ ДЖИНДЖЕР»**. Мультсериал
8.00 **«ПРИКЛЮЧЕНИЯ ДЖИММИ НЕЙТРОНА, МАЛЬЧИКА-ГЕНИЯ»**. Мультсериал
8.30 Новости «fm-Медиа»
8.45 Крутящий момент
9.00 **«ДОРОГАЯ КЛАУДИА»**. Комедия (Австралия).
11.00 «Антология юмора».
12.05 **«КОТОПЕС»**. Мультсериал
12.35 **«ГУБКА БОБ КВАДРАТНЫЕ ШТАНЫ»**. Мультсериал
13.05 **«ЭЙ, АРНОЛЬД»**. Мультсериал
13.30 , **14.30, 19.45** Такси.
14.00 Новости «fm-Медиа»
14.15 Тула: инструкция по применению
15.00 Шоу (Офис).
16.00 , **21.00** Шоу «Дом 2. Новая любовь!»
17.00 «Школа ремонта». «Утки и рыбы».
18.00 «Ребенок-робот».
19.00 Новости «fm-Медиа»
19.30 Тула: инструкция по применению
20.00 Настоящий мужчина.
22.00 **«ПЛЯЖНЫЕ МАЛЬЧИКИ»**. Комедия (Германия).
0.00 Шоу «Дом 2. После заката».
0.30 Новости «fm-Медиа»
4.10 Шоу «Голод».

ДАРЬЯЛ-ТВ

6.30 , **14.25, 15.00** Мультфильм.
8.00 , **12.00, 19.00** Самое смешное видео.
8.30 , **15.30** Фильм «Как уходили кумиры. Зинаида Райх».
8.55 Неслучайная музыка.
9.00 Телемагазин.
9.30 , **0.00** «Карданный вал+».
9.50 **«ЭКСПЕРТ»**. Х/ф
12.30 , **0.45** **«КОМАНДА «А»**. Сериал
13.30 , **18.00** **«КРУТОЙ УОКЕР»**. Сериал
14.45 Мультфильм.
16.00 **«ВЗОРВАННЫЙ АД»**. Х/ф
19.30 Самое смешное видео.
19.55 «Без предупреждения». Док. фильм
21.00 Шоу «На ринге с С. Сталлоне».
22.00 **«C.S.I МЕСТО ПРЕСТУПЛЕНИЯ. МАЙАМИ»**. Сериал
23.00 Т/С «C.S.I Место преступления. Майами».
0.20 Агентство криминальных новостей.
1.40 Девушки не против...
2.05 Шоу «На ринге с Сильвестром Сталлоне».
2.55 «Этот безумный мир».
3.15 **«ЖИВИТЕ В РАДОСТИ»**. Х/ф

НАЦИОНАЛЬНАЯ ГЕОГРАФИЯ

14.00 , **21.00, 7.00** Насекомые дьявола: Один жук в день.
14.30 , **21.30, 7.30** Насекомые дьявола: Жуки - вперед!
15.00 Дьяволы Тасмании.
16.00 Прятки со смертью: Охотники на тунца.
17.00 Расследования авиакатастроф: Наперегонки с бурей.
18.00 Секунды до катастрофы: Наводнение в Ставе.
19.00 Рубежи большого строительства: Поезда.
20.00 , **2.00** Созданные убивать: Река.
22.00 , **5.00** Война хищников, ч. 2.
23.00 , **6.00** Львы-хулиганы.
0.00 , **3.00** Расследования авиакатастроф: Раненая птица.
1.00 , **4.00** Секунды до катастрофы: Дирижабль «Гинденбург».

02-TV

7.00 , **9.30, 18.20, 21.30** Телегазета
7.45 , **21.45** Новости «fm-Медиа»
9.00 События. Тульское время.
9.15 «Кушать подано»
21.00 События. Тульское время.
21.20 «Овертайм»

ТВ-ЦЕНТР Тула

6.00 «Настроение».
7.00 События. Тульское время.
8.50 **«ПОЕЗД ВНЕ РАСПИСАНИЯ»**. Х/ф
10.30 **«В некотором царстве»**. Мультфильм
11.00 «Московские перекрестки».
11.30 , **17.30, 0.40** «Петровка, 38».
11.45 , **14.45, 19.50** «События. Время московское».
12.00 «Особая папка».
12.50 «Районный город русского значения». Спецрепортаж.
13.05 **«ОДНО ДЕЛО НА ДВОИХ»**. Сериал (Германия).
14.05 «Деловая Москва».
15.00 «Алло, ТВ!»
15.30 **«УНДИНА»**. Сериал (Россия).
16.30 «Мир без солнца», Док. фильм ч. 2.
17.45 «Планета Земля». Док. сериал (Россия).
18.15 **«ДЕТЕКТИВ ДЖЕК ФРОСТ»**. Сериал (Великобритания).
18.40 **«СОКРОВИЩА САНКТ-ПЕТЕРБУРГА»**. Сериал
19.00 События. Тульское время.
19.25 Прогноз погоды.
19.40 Extreme по-тульски.
20.20 **«ПУАРО АГАТЫ КРИСТИ»**. Детектив (Великобритания).
22.25 «Момент истины».
23.10 Ток-шоу «Народ хочет знать».
0.00 Лотерея «Олимпион».
0.10 «25 час». «События. Время московское».
0.35 «5 минут спорта».
0.55 **«КОРДЬЕ - СТРАЖИ ПОРЯДКА»**. Сериал (Франция).
2.30 **«СЛЕДСТВИЕ ВЕДЕТ ЗИСКА»**. Сериал (Германия).

ТВ-1000

4.00 , **22.00** **«ПОД ОТКОС»**. Боевик (США).
6.00 **«ОБНАЖЕННАЯ МАХА»**. Драма (Испания - Франция).
8.00 **«КУБ»**. Х/ф (Канада).
10.00 **«БЕЗУМНАЯ СЕМЕЙКА»**. Комедия (Италия).
12.00 **«ПОЛНЫЙ ПРИВОД»**. Комедия (Франция - Великобритания).
14.00 **«ПОСЛЕ ШТОРМА»**. Триллер (США).
16.00 **«ГОРОД ТЕРРОРА»**. Триллер (США).
17.40 **«ПУТЬ КАРЛИТО»**. Триллер (США, 1993 г.)
Режиссер: Б. де Пальма. В ролях: А. Пачино, Ш. Пенн, П. Энн Миллер.
Испанский Гарлем, 70-е годы. Из тюрьмы выходит наркоделец Карлито Бриганте. Несмотря на желание завязать и начать новую жизнь рядом с любимой, криминальное прошлое неудержимо ведет героя к гибели.
20.00 **«КАРТЫ, ДЕНЬГИ И ДВА СТВОЛА»**. Комедия (Великобритания).
0.00 Playboy.

МТВ

6.00 , **8.00, 12.15** MTV пульс.
7.00 , **13.00** Ru-zone.
8.45 , **12.00** News блок daily.
9.00 Самые-самые... блондинки.
10.00 Анимац. фильм «Самурай Чамплу».
10.30 , **18.00** Юношеская 8-ка.
11.00 Звездная жизнь мужчин на содержании.
14.00 Звездный стиль: Paris & Nicky Hilton.
14.30 Битва насмерть.
15.00 «Ходоки 3» (Австралия).
16.00 SMS чарт.
17.00 Хочу, и баста!
18.30 Звездный стиль: супер-модели.
19.00 **«ПЕРЕХОДНОЙ ВОЗРАСТ»**. Сериал
20.00 Доктор Голливуд.
21.00 Полный контакт.
22.30 Две тачки - две прокачки.
23.00 News блок weekly.
23.30 Молодцы.
0.30 Центр ритма.

MEZZO

8.15 , **14.00, 22.00** Классика.
11.55 , **15.35, 21.00, 22.40** Фестивальный журнал.
12.00 Дон-Хьек Лим на фестивале Радио Франс в Монпелье.
13.00 «Песнь камня». Док. фильм
15.50 Музыка сердца.
17.45 Классическая опера.
21.05 Джаз.
22.50 Ф. Шуберт. Симфония №9.

JETIX

8.00 **«ПРИНЦЕССА СИССИ»**.
8.20 **«ШКОДЛИВЫЙ ПЕС»**.
8.40 **«ПИРАТ БЕШЕНЫЙ ДЖЕК»**.
8.50 **«УОЛТЕР МЭЛОН»**.
9.15 **«ГАДЖЕТ И ГАДЖЕТЯНЕ»**.
9.40 , **13.00, 19.30** **«СОНИК ИКС»**.
10.05 , **17.10, 21.20** **«РЕБЯТА АЛЬФА НА МАШИНАХ»**.
10.30 , **18.00** **«ТОФУ»**.
10.55 , **15.30** **«ДЕТКИ ИЗ КЛАССА 402»**.
11.15 , **17.35, 20.35, 0.50** **«СУПЕРРОБОТ И ОБЕЗЬЯНЬЯ КОМАНДА»**.
11.40 , **12.00, 16.15** **«ЖИЗНЬ С ЛУИ»**.
12.20 , **12.40, 18.40** **«W.I.T.C.H. ВЕДЬМА»**.
13.25 , **13.50, 19.50** **«ТОЛЬКО ШПИОНЫ»**.
14.15 , **18.20** **«ТУТЕНШТЕЙН»**.
14.40 , **15.05** **«ЧТО С ЭНДИ?»**
15.50 **«ДЕТКИ ИЗ КЛАССА 402»**.
16.35 **«ЖИЗНЬ С ЛУИ»**.
17.00 **«ПРИНЦЕССА PUCCA»**.
19.05 **«W.I.T.C.H. ВЕДЬМА»**.
20.15 **«ТОЛЬКО ШПИОНЫ»**.
21.00 , **1.15** **«ГОНЩИКИ НАСКАР»**.
21.45 , **22.10** **«КОРОЛЬ ШАМАН»**.
22.35 , **23.00** **«ЧЕЛОВЕК-ПАУК»**.
23.20 **«НЕВЕРОЯТНЫЙ ХАЛК»**.
23.45 **«ИКС-МЭН»**.
0.05 **«ФАНТАСТИЧЕСКАЯ ЧЕТВЕРКА»**.
0.30 , **1.35** **«ДИАБОЛИК»**.

ХОЛЛМАРК

1.30 **«МЭРИ БРАЙАНТ»**, Х/ф ч. 2.
3.15 **«ЗАКОН И ПОРЯДОК 7»**, Сериал ч. 9. (США).
4.15 **«СТРАННЫЕ ОТНОШЕНИЯ»**. Х/ф
6.00 , **15.45** **«МЕРТВАЯ ЗОНА»**. Х/ф (США).
7.45 , **11.45** **«ДЕСЯТОЕ КОРОЛЕВСТВО»**, Драма ч. 5.
9.15 , **17.30** **«ДОЧЕРИ МАКЛЕОДА 5»**, Сериал ч. 104. (Австралия).
10.15 **«БОЛЬШОЙ И ВОЛОСАТЫЙ»**. Комедия (США).
13.15 , **18.15** **«УТРЕННИЙ ВЫПУСК 2»**, Сериал ч. 5.
14.15 , **19.15** **«СМЕЛАЯ НОВАЯ ДЕВУШКА»**. Х/ф
21.00 **«ЖИЗНЬ»**. Х/ф (Австрия, 2002 г.)
Режиссер: Д. Камэрон. В ролях: В. Колосимо, Ж. Орейли, С. Лайонес.
Майкл Кардамон - адвокат, его двоюродного брата арестовывают за убийство. Он берется за самое сложное дело в его жизни...
22.45 **«ЗАКОН И ПОРЯДОК 7»**, Сериал ч. 10. (США).
23.45 **«АРИФМЕТИКА ДЬЯВОЛА»**. Х/ф (США).

МУЗ-ТВ

5.00 «Энергетик».
6.00 «Наше».
7.00 «Энергетик».
9.30 «Срочный хит-парад».
10.00 «Наше».
11.40 Pro-новости.
11.45 «Мультяшка».
12.00 «Звезды зажигают».
12.55 «LoveStory».
13.25 «Голливудская 10-ка лучших».
13.55 «Shейкер».
14.55 «Алфавит».
15.00 , **21.20** «Без купюр».
15.25 «Приключение Джинга».
16.00 , **23.45** «Шальные деньги».
16.05 , **0.00** «Музыка со SMSыслом».
18.00 , **20.55** «Полный фэшн».
18.30 «20».
19.25 «Рожденные быть...» Кейни Уэст.
19.55 «Мультяшка».
20.20 «Голливудская 10-ка лучших».
21.55 «Ближе к звездам» (Русские файлы).
22.40 **«ЯППИ НА ПИКАПЕ»**. Сериал
23.10 «Техника секса».
23.35 Pro-новости.
3.00 «Shейкер».

ТВ-3 Тула

6.30 Победоносный голос верующего.
7.00 **«ГАРФИЛД»**, 45-я серия. Мультсериал
7.30 **«САБРИНА - МАЛЕНЬКАЯ ВЕДЬМА»**, 25-я серия. Мультсериал
8.00 **«Маска»**, 34-я серия. Мультфильм
8.30 «Дом живых историй».
9.00 **«ЛЕГИОНЕРЫ»**. Х/ф (США).
11.00 **«В СЕРДЦЕ ОГНЯ»**. Х/ф (США).
13.00 «Дело техники».
14.00 **«ЛУЧШЕ ДОМА НЕТ»**. Х/ф (США).
16.00 **«ЗАСТЫВШАЯ ОТ СТРАХА»**. Х/ф (Канада).
18.00 , **3.00** **«ГОРЕЦ 3»**, 13-я серия. Сериал
19.00 **«КИБОРГ-ТЕЛОХРАНИТЕЛЬ»**. Х/ф (США).
21.00 **«ТЬМА»**. Х/ф (США - Испания, 2002 г.)
Режиссер: Х. Балагеро. В ролях: Д. Джаннини, Л. Олин, А. Пакин.
Семья юной Регины поселяется в старом особняке, пустовавшем 40 лет. Вскоре ее младшему брату начинает казаться, что в холодных стенах их нового дома присутствует кто-то невидимый и страшный...
23.00 **«ВОСКРЕШАЯ МЕРТВЕЦОВ»**. Х/ф (США).
1.30 **«СОБИРАТЕЛЬ ГОЛОВ»**. Х/ф (США).
3.45 **«ЗМЕЯ»**. Х/ф (США).

XXI ВЕК

10.00 , **18.00, 2.00** **«СДЕЛАНО В АМЕРИКЕ»**. Комедия (Франция - США).
11.50 , **19.50, 3.50** **«ХЕМИНГУЭЙ»**, 4-я серия. Драма (Италия - Франция - Германия - США).
13.35 , **21.35, 5.35** **«ВСЯ ЖИЗНЬ»**. Мелодрама (Франция).
16.00 , **0.00, 8.00** **«ДРУГОЙ МИР»**. Ужасы (США - Германия - Венгрия).

«ДАМСКИЙ КЛУБ»

7.00 , **0.20** Музыка на канале.
7.25 **«АЛОНДРА»**, 37-я серия. Сериал
7.50 , **11.00, 18.00** «Красотка».
8.25 Fashion.
9.00 «С добрым утром любимая!»
10.00 , **19.00, 0.05** «Все лучшее, для Вас».
12.00 «Твой дом».
13.00 «Приятного аппетита».
14.00 **«ЛЮБОВЬ И НАДЕЖДА»**. Мелодрама (Италия).
16.00 «Наши дети».
17.00 **«АЛОНДРА»**, 38-я серия. Сериал
20.00 «Зеркало жизни».
21.00 «Ваш личный парапсихолог».
22.00 «Сексуальная революция».
23.00 **«ЧЕРНЫЙ ТРЕУГОЛЬНИК»**, 1-я серия. Детектив
1-я серия.

ТВ-МИР

6.40 Заряжайся!
7.30 **«БЛИЗНЕЦЫ»**, 120-я серия. Сериал
8.30 **«КЛУБНИЧКА»**. Сериал
9.30 , **12.30, 15.30, 18.30, 21.30** «Новости Содружества».
9.50 **«ПРОФЕССИЯ - СЛЕДОВАТЕЛЬ»**, 3-я серия. Х/ф
11.10 «Личность» (Казахстан).
11.40 , **18.10** «Тик-так».
12.50 **«БЛИЗНЕЦЫ»**, 121-я серия. Сериал
14.20 «Дом, который...» (Беларусь).
14.35 Кирова, 17.
14.50 «Ассоль Молдокматова представляет...» (Кыргызстан).
16.00 **«ЦИРК»**. Х/ф («Мосфильм», 1936 г.)
Режиссер: Г. Александров. В ролях: Л. Орлова, В. Володин, С. Столяров.
В середине 30-х годов цирковая актриса Марион Диксон бежит из США с маленьким чернокожим сыном. Приехав с оригинальным аттракционом в СССР, она находит здесь друзей, любовь и решает остаться навсегда.
18.50 Акценты.
19.10 Ток-шоу «Спорная территория».
20.00 **«ПРОФЕССИЯ - СЛЕДОВАТЕЛЬ»**, 4-я серия. Х/ф, ч. 1.
21.55 «Хит-экспресс».
22.50 **«КОНДОР»**. Х/ф (Венгрия).

ШКОЛЬНИК

7.55 , **15.55, 23.55** Программа передач.
8.00 , **16.00, 0.00** Литература 10 класс. «Композиция романа «Преступление и наказание».
8.45 , **16.45, 0.45** «Опасная зона».
9.00 , **17.00, 1.00** Литература 11 класс. «Роман Б. Пастернака «Доктор Живаго», ч. 2.
9.45 , **17.45, 1.45** **«Павлиний хвост»**. Мультфильм
10.00 , **18.00, 2.00** «Мастерская композитора»: «Бизе».
10.15 , **18.15, 2.15** **«МАСКАРАД»**. Драма
12.00 , **20.00, 4.00** «Экология литературы»: «Сергей Гандлевский».
12.40 , **20.40, 4.40** Мультфильмы: **«Мистер Уолк»**, **«Мальчик с пальчик»**.
13.00 , **21.00, 5.00** «Горячие точки»: «Алжирский пасьянс».
14.00 , **22.00, 6.00** **«ПОДВИГ РАЗВЕДЧИКА»**. Х/ф
15.30 , **23.30, 7.30** «Семья Петра и Валентины». Док. фильм

ФИЛЬМ ДНЯ

РОССИЯ, 0.15

«БЕДНЫЕ РОДСТВЕННИКИ». (Россия, 2005 г.)

Режиссер: Павел Лунгин.

В ролях: Константин Хабенский, Сергей Гармаш, Леонид Каневский, Даниил Спиваковский, Марина Голуб.

Комедия. Действие фильма происходит в маленьком южном городке на территории бывшего СССР. Главный герой - Эдик Летов - помогает людям разыскивать родственников. Он их находит в Канаде, Израиле, Швейцарии...

Для Эдика (Константин Хабенский) это - бизнес, и если настоящие родственники не находятся, Эдик организует замену...

ПЕРВЫЙ КАНАЛ

6.00 Новости.
6.10 «Шутка за шуткой».
6.30 **«ДОПИНГ ДЛЯ АНГЕЛОВ»**. Боевик
8.10 «Играй, гармонь любимая!»
8.50 «Слово пастыря».
9.10 «Здоровье».
10.00 Новости.
10.10 «Смак».
10.30 «Фазенда».
11.00 «Андрей Миронов и его женщины». Док. фильм
12.00 Новости.
12.20 «Джунгли». Док. фильм Фильм 2. «Монстры Амазонки».
13.20 **«БЭЙБ»**. Комедия
15.00 Новости.
15.20 **«ГЛАДИАТОР»**. Х/ф
18.00 Вечерние новости.
18.20 «Субботний «Ералаш».
18.40 **«ОСОБЕННОСТИ НАЦИОНАЛЬНОЙ ОХОТЫ В ЗИМНИЙ ПЕРИОД»**. Комедия (Россия, 2000 г.)

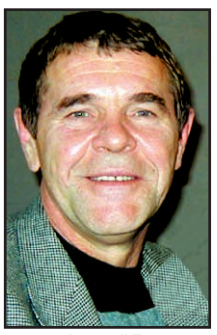
Алексей Булдаков.

Режиссер: А. Рогожкин. В ролях: А. Булдаков, В. Бычков, С. Гусинский.
В провинции Фуцзян жил один человек и был он величайшим охотником. Передал он свои знания людям. А на 13-ом кордоне у Кузьмича все было спокойно. Пока не пожаловали к нему гости...
20.00 «Кто хочет стать миллионером?»
21.00 «Время».
21.30 «Фабрика звезд».
23.00 Ночные новости.
23.30 **«МОСКОВСКАЯ ЖАРА»**. Х/ф
1.05 **«ИСТИННАЯ ЦЕННОСТЬ»**. Х/ф (США, 1998 г.)
Режиссер: К. Фрэнклин. В ролях: М. Стрип, Р. Зельвегер, У. Херт.
Выпускница Гарварда Эллен Галден живет в Нью-Йорке и старается сделать карьеру преуспевающей журналистки. Но известие о тяжелой болезни матери резко меняет все планы...
3.15 **«КОНАН»**. Х/ф

РОССИЯ ТВ-Тула

6.00 «Доброе утро, Россия!»
7.40 «Золотой ключ».
8.00 «Вести».
8.10 «Местное время. Вести - Тула».
8.20 **«Жил-был пес»**. Мультфильм
8.30 «Утренняя почта».
9.00 **«КАСПЕР»**. Комедия (США).
11.00 «Вести».
11.10 «Местное время. Вести - Тула».
11.20 «В поисках приключений». Лучшее».
12.15 **«ЧАСТНЫЙ ДЕТЕКТИВ»**. Сериал
13.15 «Клуб сенаторов».
14.00 «Вести».
14.20 **«МЫ С ВАМИ ГДЕ-ТО ВСТРЕЧАЛИСЬ»**. Комедия (СССР, 1954 г.)
Режиссеры: Н. Досталь, А. Тутышкин. В ролях: Н. Трофимов, С. Филиппов, М. Миронова.
Известный актер Геннадий Максимов едет в Крым вместе с женой Ларисой. Ее снимают прямо с поезда, чтобы заменить заболевшую актрису. Максимову приходится добираться до Крыма одному...
16.00 «Время ответа»
16.30 «Парламентский вестник».
16.55 «Сезон уДАЧИ. Лотерея от «Семейной копилки»
17.00 «Вести».
17.20 «Местное время. Вести - Тула». Неделя в городе.
18.00 «Вести. Дежурная часть».
18.30 **«КУЛАГИН»**. Сериал
19.30 «Честный детектив».
20.00 «Вести».
20.20 «Субботний вечер».
23.00 «Вести». Спец. выпуск.
23.20 Торжественная церемония закрытия XV Международного фестиваля «Славянский базар в Витебске».
1.10 **«ЭЙС ВЕНТУРА - ДЕТЕКТИВ ПО РОЗЫСКУ ДОМАШНИХ ЖИВОТНЫХ»**. Комедия (США, 1993 г.)
Режиссеры: Т. Шедьяк. В ролях: Д. Кэрри, Ш. Янг, К. Кокс.
Он ищет пропавших собачек, кошек и птичек. Его дом - настоящий зоопарк, а общение с «братьями нашими меньшими» часто заменяет ему человеческое внимание...
2.55 «Горячая десятка».
3.55 **«ПРОРВА»**. Комедия (США).

НТВ

5.30 **«48 ЧАСОВ»**. Боевик (США).
7.05 **«Сказка о царе Салтане»**. Мультфильм
8.00 «Сегодня».
8.15 «Дикий мир».
8.50 «Без рецепта». Доктор Бранд.
9.25 «Смотр».
10.00 «Сегодня».
10.20 «Главная дорога».
11.05 «Кулинарный поединок».
12.00 «Квартирный вопрос».
13.00 «Сегодня».
13.25 «Особо опасен!»
14.00 **«СТОЛЫПИН... НЕВЫУЧЕННЫЕ УРОКИ»**. Сериал
16.00 «Сегодня».
16.20 «Женский взгляд». А. Буйнов.
16.55 «Своя игра».
17.55 **«МАРШ ТУРЕЦКОГО 2»**. Сериал
19.00 «Сегодня».
19.35 «Профессия - репортер».
20.05 «Программа максимум».
21.05 **«УЛИЦЫ РАЗБИТЫХ ФОНАРЕЙ»**. Сериал
22.10 **«ЖЕНЩИН ОБИЖАТЬ НЕ РЕКОМЕНДУЕТСЯ»**. Х/ф (Россия, 2000 г.)

Вера Глаголева.

Режиссер: В. Ахадов. В ролях: В. Глаголева, М. Суханов, Г. Польских.
Жизнь Веры, школьной учительницы, идет заведенным порядком: работа, дом, где она живет вместе с мамой и дочерью-подростком. Все меняется в один день. Вера получает в наследство судоходную компанию...
0.05 **«МАРС АТАКУЕТ!»** Боевик (США, 1996 г.)
Режиссер: Т. Бартон. В ролях: А. Бенинг, П. Броснан, Р. Стайгер.
Блестящий, пародийный фильм о нападении на Землю уродливых, подлых марсиан. Защита родной планеты от мерзких пришельцев поставлена на широкую ногу - а спасение было в тирольских напевах, от которых противные марсиане хватались за головы и лопались.
2.15 **«МЕДИУМ»**. Сериал (США).

СТС-ТУЛА

6.00 **«ДЕВОЧКА С МАРСА»**. Х/ф (Канада - Новая Зеландия - США).
7.25 **«Дюймовочка»**. Мультфильм
7.55 **«ПИНОККИО»**. Мультсериал
8.20 **«СМЕШАРИКИ»**. Мультсериал
8.30 Так говорит Библия
9.00 Лучшие программы «Улицы «Сезам».
9.30 **«ГАДЖЕТ И ГАДЖЕТИНЫ»**. Мультсериал
10.00 **«ВСПЛЕСК»**. Комедия (США, 1984 г.)
Режиссеры: Р. Хаард. В ролях: Т. Хэнкс, Д. Ханна, Д. Кэнди.
В детстве Алан Бауер чуть не утонул. От гибели его спасла меленькая русалка. Шли годы. Алан вырос, встретил очаровательную девушку по имени Мэдиссон и влюбился...
12.00 Хорошие песни.
14.00 Снимите это немедленно.
15.00 «Война века. Большие надежды». Док. фильм
16.00 Истории в деталях. Спец. выпуск.
16.30 **«УЛИЦЫ РАЗБИТЫХ ФОНАРЕЙ»**. Сериал **«Петербургский презент»**.
17.30 **«ВОДНЫЙ МИР»**. Х/ф (США, 1995 г.)
Режиссеры: К. Рейнолдс. В ролях: К. Костнер, Д. Триппл-хорн, Д. Хоппер.
После глобальной катастрофы Земля покрыта соленой водой. Опустившиеся люди, которые враждуют между собой, живут на лодках, кораблях... И все мечтают о суше...
20.00 **«МОЯ ПРЕКРАСНАЯ НЯНЯ»**. Сериал
21.00 **«МОЙ ПАПА - ГЕРОЙ»**. Х/ф (Франция, 1994 г.)
Режиссеры: С. Майнер. В ролях: Ж. Депардье, К. Хейгл, Д. Джеймс.
Отец-француз приезжает к 14-летней дочери в Америку. Папа везет дочурку на курорт. Чтобы вызвать к себе интерес, девчушка рассказывает всем, что сопровождающий ее мужчина - ее любовник...
23.00 Хорошие шутки.
1.00 **«РЕКВИЕМ ПО МЕЧТЕ»**. Драма (США).
2.45 **«ОГРАБЛЕНИЕ»**. Комедия (США).
4.05 **«ГОРОД ПРОКЛЯТЫХ»**. Х/ф (США).

КУЛЬТУРА

7.00 Канал «Евроньюс».
10.00 **, 1.20, 2.50** Программа передач.
10.10 «Библейский сюжет».
10.40 **«ВО ВЛАСТИ ЗОЛОТА»**. Х/ф
12.15 **, 2.05** «Комедианты». Студия Х. Роуча.
12.45 **«СВИСТАТЬ ВСЕХ НАВЕРХ!»** Х/ф
13.55 «Мир животных», 9-я серия. Док. сериал «Северный олень - жизнь за Полярным кругом». (Германия).
14.25 «Там, где детство не кончается...».
15.05 Спектакль Т. Уайлдер. «Наш городок».
17.25 **, 1.25** «Сердце Австралии». Док. фильм (Латвия).
18.05 «Великие исполнители». «Искусство игры на скрипке». Фильм 2.
19.05 «Последняя высота». Док. фильм
19.45 «Сферы».
20.25 «Блеф-клуб».
21.05 «Линия жизни». Т. Васильева.
22.00 «Новости культуры».
22.20 **«МАЯК НА КРАЮ СВЕТА»**. Х/ф (Испания - США).
0.30 «Парижский журнал». З. Гиппиус и Д. Мережковский.
0.55 «Вечера с Еленой Камбуровой».
2.30 **«Ограбление по...»**. Мультфильм

ЗВЕЗДА

6.00 **, 15.00 «ЧЕРЕЗ ТЕРНИИ К ЗВЕЗДАМ»**, 1-я серия. Х/ф (1-я серия.)
7.45 **«ПРИНЦЕССА НА ГОРОШИНЕ»**. Х/ф
9.30 **, 1.00** «Мир анимации или анимация мира». Док. сериал
10.00 **, 22.20** «Камуфляж».
10.30 «И жизнь, и слезы, и любовь...»
11.00 **, 5.00** «Детское время».
12.00 **«ДОРОГА»**. Х/ф
14.00 **, 0.30** «Формула здоровья».
14.30 «Вокруг света на «Крузенштерне».
16.25 **«Баранкин, будь человеком!»** Мультфильм
16.50 Торжественная церемония вручения Второй Национальной Общественной премии транспортной отрасли России «Золотая колесница».
18.30 **, 1.30 «ИСПОЛНЕНИЕ ЖЕЛАНИЙ»**. Х/ф
20.20 **«АРТИСТ И МАСТЕР ИЗОБРАЖЕНИЯ»**. Х/ф
22.50 Концерт А. Малинина «Девятый бал».
3.20 «Отчий дом». Док. фильм

ПЛЮС 12 REN-TV

6.00 Музыкальный канал.
6.50 **«ДУГ»**. Мультсериал (США).
7.15 **«ГЕРКУЛЕС»**. Мультсериал (США).
7.40 **«ПЕРЕМЕНКА»**. Мультсериал (США).
8.05 «Дикая планета»: «Заговор собак». Док. сериал (Великобритания).
9.00 «Гран-при 2006: Взгляд изнутри».
9.30 **«СИМПСОНЫ»**. Мультсериал (США).
10.30 «Очевидец».
11.30 **«ДЕСЯТОЕ КОРОЛЕВСТВО»**. Х/ф (США).
12.30 «24».
12.50 Ради смеха.
13.20 **«ИГРА»**. Триллер (США).
15.55 «Формула-1». Квалификация.
17.10 «Мистер Бин». (Великобритания).
17.25 «Невероятные истории».
19.00 Естественный отбор.
20.15 **«ЦАРЬ СКОРПИОНОВ»**. Боевик (США).
22.10 «Как обмануть Лас-Вегас». Док. фильм (США).
0.00 **«ЖЕНСКИЕ ИСТОРИИ СТРАСТИ: БОКСЕР»**. Эротика (США).
0.35 **«ЖЕНСКИЕ ИСТОРИИ СТРАСТИ: ДУХОВНОЕ ОКО»**. Эротика (США).
1.15 **«ГОРОДСКИЕ СЕКС-ЛЕГЕНДЫ: СЛАДКАЯ МЕСТЬ»**. Эротика (США).
1.50 **«СЕКРЕТНЫЕ МАТЕРИАЛЫ»**. Сериал (США).
2.35 Ночной музыкальный канал.
4.10 «Дикая планета»: «Заговор собак». Док. сериал (Великобритания).

«ДОМАШНИЙ»

7.00 **, 18.30** Городские новости.
7.30 Полезное утро.
10.30 В мире животных с Николаем Дроздовым.
11.30 **«ЖИТЬ НАДО С РИСКОМ»**. Комедия (Франция).
13.30 **, 0.00** Цветочные истории.
14.00 Мир в твоей тарелке.
14.30 Декоративные страсти.
15.00 Дом с мезонином.
15.30 Коллекция идей.
16.00 **, 23.30** Модная прививка.
16.30 Городское путешествие.
17.00 В мире животных.
18.00 **«АЛЬФ»**. Сериал
19.00 **, 23.00 «ЖЕНАТЫ... С ДЕТЬМИ»**. Сериал
19.30 **«ГАРАЖ»**. Комедия («Мосфильм», 1979 г.)
Режиссеры: Э. Рязанов. В ролях: Л. Ахеджакова, И. Саввина, В. Гафт.
Одна ночь в НИИ, где собрались члены гаражного кооператива, чтобы сократить список пайщиков.
21.45 **«ЖЕНСКИЕ СЕКРЕТЫ»**. Сериал
22.30 Кулинарный техникум.
0.30 **«ЭНТЕРПРАЙЗ»**. Сериал
1.20 **«ОЧАРОВАННЫЙ»**. Сериал
2.00 **«СИЛЬНОЕ ЛЕКАРСТВО»**. Сериал
2.45 **«МОЛОДЫЕ И ДЕРЗКИЕ»**. Сериал
5.25 «Антарктика». Док. фильм
6.05 Музыка на «Домашнем».

РАМБЛЕР

7.00 «Города мира». «Париж».
8.00 «Наука из ничего 4», 3-я и 4-я серии.
9.05 **, 13.30 «ЛЕТНЫЙ ОТРЯД»**. Мультсериал (Канада - Франция).
9.30 **, 15.00** «На пределе».
10.00 **«ЛЕВША»**. Х/ф
12.00 «Вкусная жизнь».
12.30 «Техноигры».
14.00 «Звериная работа». «Животные-спасатели».
14.20 **, 18.20** «Четвероногие в кадре и за кадром».
15.30 «Секретный полигон».
16.05 «Великая иллюзия: история фокуса». «Лучшие из лучших», «Ловкость рук».
17.00 «Наука из ничего 4», 5-я и 6-я серии.
18.00 «Звериная работа». «Животные-фармацевты».
19.00 **, 0.15** «Кунсткамера».
19.30 Повод для встреч.
19.45 Кушать подано.
20.00 Без протокола.
20.15 Православная библиотека.
20.35 «Города мира». «Прага».
21.30 «Самые удивительные праздники мира». «Фестиваль американской культуры в Пандейле».
22.30 **«ПЕТЛЯ ОРИОНА»**. Х/ф
1.00 «Ночью можно».

РБК

6.00 **-5.30** Новости. Каждые 30 минут.
6.10 **, 18.10** Звездная пыль.
6.15 **, 23.15** Диалог.
7.05 **, 10.35** Зарубежный бизнес.
7.35 Сфера интересов.
8.10 Интрига дня.
9.05 **, 13.35** Рынки. Итоги недели.
9.35 **, 5.05** Недвижимость.
10.05 **, 20.35, 5.35** Персона.
11.05 Сфера интересов.
11.35 Рынки. Глобальный взгляд.
12.05 **, 4.05** Афиша.
12.15 В фокусе.
13.05 **, 3.05** Автоэксперт.
14.10 Бизнес-стиль.
14.15 В фокусе.
15.05 Рекламная пауза.
15.35 **, 2.05** Компании.
16.05 Сфера интересов.
16.35 Капитал. Новый спецдеп.
17.10 Азбука инвестора.
17.15 Эмитенты.
18.15 Диалог.
19.05 **, 0.05** Зарубежный бизнес.
20.05 С-news: технологии будущего.
21.05 **, 1.05** Мир за неделю.
22.05 «Диалог с Андреем Буничем».
22.35 Сфера интересов.
2.35 Сфера интересов.
3.35 Капитал. ПИФы в июне.
4.15 В фокусе.

ЭКСПЛОРЕР

7.00 **, 13.00** «Человеческий инстинкт». Док. фильм (Великобритания).
8.10 **, 14.00 «ОСТАВШИЕСЯ В ЖИВЫХ»**. Драма (Великобритания).
8.30 **, 14.30** «Опасная зона: страны, которых нет». Док. фильм (Великобритания).
9.00 **, 15.00, 21.00** «Автогонщик». Док. фильм (США).
9.30 **, 15.30, 21.30** Автомобильный журнал «Пятая скорость». (Великобритания).
10.00 **, 16.00** «Криминалисты Вегаса». Док. фильм (США).
11.00 **, 17.00** «Квантико - подготовка агента ФБР». Док. фильм (США).
12.00 **, 18.00** «Катастрофы в миллиард долларов». Док. сериал (США).
19.00 «Ползучие лекари». Док. фильм (США).
20.10 «Не зная границ». Док. сериал (Великобритания).
22.00 **, 22.30** «72 часа: Настоящее преступление». Док. сериал (Канада).
23.00 «ЮАР - отряд особого назначения». Док. фильм
0.00 **, 0.30** «Неделя порнографии». Док. сериал (Великобритания).

ДИСКАВЕРИ

8.00 **, 14.00** Самые лучшие: Вертолеты.
9.00 **, 15.00** Супер-войны на свалке, 2-я серия.
10.00 **, 16.00** Американский чоппер: Мотоцикл Лэнса Армстронга, ч. 1.
11.00 Искусство выживания Рея Мирса: Лагерь в джунглях.
12.00 Как это работает.
13.00 Разрушители легенд: Зевота заразна?
17.00 Заезды: Плохая проверка.
18.00 Головоломы, 5-я серия.
19.00 Проверка на деле: Личная безопасность.
19.30 Проверка на деле: На колесах.
20.00 Самые богатые люди Европы: Самые богатые люди Ближнего Востока.
21.00 Экстремальные машины: Морские катастрофы.
22.00 **, 23.00** Сегодня выбери сам!
0.00 Сегодня выбери сам!
1.00 Осторожно: телесные работы: Семейное дело.
2.00 Американские колымаги: Алюминиевая тачка, ч. 2.
3.00 Необыкновенные гонки: 16-колесник.
4.00 Супервойны на свалке: Бомбометание.
5.00 Рыболовные приключения Рекса Ханта, 13-я серия.
5.30 Рыболовные приключения Рекса Ханта, 14-я серия.
6.00 Как это работает.
7.00 Разрушители легенд: Охладите упаковку пива!

ПЛАНЕТА ЖИВОТНЫХ

8.00 Лики природы: Сказка о скорпионе.
9.00 Ветеринары помогают диким животным, 13-я серия.
9.30 Молодые и дикие, 13-я серия.
10.00 **, 2.00** Самые забавные животные планеты, 17-я серия.
10.30 **, 2.30** Самые забавные животные планеты, 5-я серия.
11.00 Лошадиная сила, 2-я серия.
12.00 Обезьяньи проделки.
12.30 Поместье сурикатов: Мы переезжаем.
13.00 **, 19.00** Время действовать, 5-я серия.
14.00 Отчет «Планеты животных», 9-я серия.
14.30 Животные от А до Я: Гигантские выдры - речные волки.
15.00 **, 6.00** Полиция Хьюстона - отдел по защите животных.
16.00 **, 7.00** Территория животных.
17.00 Зоопарк, который сумел...: Когда начинается голод...
18.00 **, 21.00, 3.00** Заповедник в дебрях Африки, 3-я серия.
18.30 **, 21.30, 3.30** Заповедник в дебрях Африки, 4-я серия.
20.00 Ветеринары нового поколения со Стивом Ирвином: Судебная медицина.
22.00 **, 4.00** Как вырастить моржа.
23.00 **, 5.00** Возвращение домой.
0.00 Живая природа: Смертельная западня.
1.00 Природа с неожиданной стороны: Чудесное движение.
1.30 Сверхестественные явления: Болотный монстр.

КАНАЛ ПУТЕШЕСТВИЙ

10.00 Путешествия с Каприс. Коста дель Соль (Испания).
10.30 Базар. Гонконг.
11.00 Поход по всему свету. Путеводитель по Нью-Йорку, ч. 1.
12.00 Лучшие пляжи.
13.00 Пан-Азия.
14.00 Скоро открытие. Ванкувер. Сенчури.
14.30 Томимый жаждой путешественник. Турция.
15.00 Путешествие-2006. Июль.
15.30 Парачилна.
16.00 Поход по всему свету. Северная Индия. Варанаси - Гималаи.
17.00 Прогулки по дикой природе. Вашингтон - Аризона.
17.30 **, 23.30** Далекие берега. Путешествие на Кипр (Турция - Южный Кипр).
18.00 По железным дорогам Швейцарии. Давосская дорога.
19.00 Приключения и ощущения. Килиманджаро.
19.30 Поездки мечты. Испания. Галисия и Андалусия.
20.00 **, 2.00** Все казино мира. Ниагара-Фоллз.
20.30 Страсть к путешествиям. Палм-Спрингс.
21.00 Ятра - путешествия по Индии. Тамил Наду, Мегхарай.
21.30 Ятра - путешествия по Индии. Йодхпур, Ути.
22.00 Поход по всему свету.
23.00 Землепроходцы. Джайсалмер.
0.00 Скоро открытие. Атланта.
0.30 Поездки мечты. Флорида-Кис.
1.00 Поход по всему свету. Специальный выпуск.

РОССИЯ-СПОРТ

5.00 Волейбол. Международный турнир на Кубок первого Президента РФ. Женщины. Финал.
7.00, **9.00, 13.00, 17.40, 19.50, 22.45** «Вести-спорт».
7.10, **9.10, 13.15** «Спортивный календарь».
7.15 Первая летняя Спартакиада молодежи России 2006 года. Синхронное плавание. Финалы.
8.25 Водно-моторный спорт. ЧМ в классе «Р-1». Гран-При Мальты.
9.15 «Летопись спорта». ЧМ по гимнастике. Впервые в СССР.
9.50 Футбол. Чемпионат России. «Локомотив» (Москва) - «Динамо» (Москва).
11.55 «Точка отрыва».
12.25 «Самый сильный человек». Чемпионат Северной и Южной Америки по силовому экстриму.
13.10, **20.00** «Вести-спорт. Местное время».
13.20 «Футбол России. Перед туром».
14.25 Футбол. ЧМ. Финал.
16.45 «Доверяю последний мяч». Док. фильм
17.55 Волейбол. Мировая лига. Россия - Франция.
20.10 Легкая атлетика. «Супер Гран-При».
23.00 Теннис. Кубок Федерации. Хорватия - Россия.
2.55 Художественная гимнастика. Чемпионат России. Отдельные виды.

ДЕТСКИЙ ПРОЕКТ

8.00 Мультфильм.
10.00 Точка опоры.
10.30 Бега и скачки.
11.00 Total регби.
11.30 Гольф. Европейская неделя.
12.00 Легкая атлетика. Журнал IAAF.
12.30, **21.00** Gillette world sport.
13.00, **18.10, 21.30** Картинг.
13.10, **19.00** Гонки RTCC.
13.30, **23.00** «Золотые страницы истории F-1».
14.30 Rally action.
15.30, **18.30** Motorsport mundial.
16.00 «NASCAR. Back in the day».
16.35 Renault Megane.
17.00, **19.40** Звезда автострады.
17.10, **0.00** AutoFashion.
17.30 Формула Renault 3.5.
20.00 Американский супербайк.
21.40 KOTV: классика бокса.
22.30 Бокс. Легендарные бои.
0.10 Покер. Headsup poker circuit.
1.00 Ле-Ман: историческая гонка.
2.00 Музыкальный трек.
2.10 Покер. World poker tour.
3.00 Ужасы спорта.
3.10 Бешеные колеса.

ТЕЛЕКЛУБ

20.00 **«ЮЛИЯ»**, 17-я серия. Сериал
21.00 **«ИДЕАЛЬНАЯ ПАРА»**, 9-я серия. Сериал
22.00 **«АГЕНТСТВО «ЗОЛОТАЯ ПУЛЯ»**, 15-я серия. Сериал
23.00 **«ВАРИАНТ «ОМЕГА»**, 1-я и 2-я серии. Сериал

ЕВРОСПОРТ

10.30, **1.15** Экстремальный спорт.
11.00 Хоккей на траве. Приз чемпионов. Нидерланды. Женщины.
13.30 Велоспорт. Тур Де Франс.
14.45 Мотогонки. Гран-При Германии.
17.00 Велоспорт. Тур Де Франс.
19.30 Хоккей на траве. Приз чемпионов. Нидерланды. Женщины. Аргентина - Нидерланды.
20.45 Хоккей на траве. Приз чемпионов. Нидерланды. Женщины. Германия - Австралия.
22.00 Пул. Международный турнир.
0.00 Велоспорт. Тур Де Франс. Обзор.
1.45 Новости «Евроспорта».

ЕВРОПЕЙСКИЕ НОВОСТИ

8.00 **-3.30** Новости в уикэнд. Каждые 30 минут.
8.17, **8.47, 9.17, 10.17, 11.17, 12.17, 13.4715.47, 16.17, 18.47, 23.47, 0.47, 3.47** Ле маг.
9.47, **14.47, 17.47, 19.47, 0.17, 1.17** Синема.
10.47, **16.47, 20.17, 1.47** Европейский обзор.
11.47, **17.17, 20.47, 21.17, 22.17, 2.17, 3.17** Европейцы.
12.47, **15.17, 19.17, 21.47, 2.47** Обзор экономики.
13.17, **22.47** Парламент.
14.17, **18.17, 23.17** Интервью.
4.00, **5.00, 6.00, 7.00** Подробные ночные новости.

ТНТ

7.00 Неизвестная планета.
7.20 Мультфильм.
8.30 «Голливудский стиль».
9.35 «Фигли-Мигли».
10.00 «Хит-парад дикой природы». Док. сериал
11.00 **«ПЛЯЖНЫЕ МАЛЬЧИКИ»**. Комедия (Германия).
13.05 Мультфильм.
13.30, **19.00** Такси.
14.00 Реалити «Возможности пластической хирургии».
15.00 Шоу «Шанс».
16.00, **21.00** Шоу «Дом 2».
17.00 Клуб бывших жен.
18.00 Дикие дети.
19.30 Крутящий момент
19.45 Тула: инструкция по применению. Лучшее
20.00 «Необъяснимо, но факт». «Основной инстинкт».
22.00 Шоу «Комеди Клаб».
23.00 **«БУНКЕР, ИЛИ УЧЕНЫЕ ПОД ЗЕМЛЕЙ»**. Сериал

Владимир Большов.

23.30 Шоу «Дом 2. После заката».
0.00 «Секс».

ДАРЬЯЛ-ТВ

7.00, **7.30, 3.30** **«НАПРЯГИ ИЗВИЛИНЫ»**. Сериал
7.55 Для милых дам.
8.25, **8.45, 9.30** Мультфильм.
9.10 Мультфильм.
10.30 **«ВЗОРВАННЫЙ АД»**. Х/ф
12.30, **2.40** **«ВСПОМНИТЬ ВСЕ»**. Сериал
13.30, **4.15** Шоу «Звездная семейка».
14.30 Шоу «Время - деньги».
14.55, **16.00** **«ПАРНИ ИЗ СТАЛИ»**. Сериал
17.05 Самое смешное видео.
17.35 «Осторожно, афера!»
18.00, **0.00** Шоу рекордов Гиннесса.
19.00, **20.30** **«ЛИЦО НА МИШЕНИ»**. Х/ф
22.00, **23.00** **«C.S.I МЕСТО ПРЕСТУПЛЕНИЯ. МАЙАМИ»**. Сериал
1.00 **«НЕСЧАСТЬЯ РИКА»**. Х/ф
3.50 **«НАПРЯГИ ИЗВИЛИНЫ»**. Сериал
5.00 Игровое шоу «Время - деньги».
5.20 Музыка на ДТВ.

НАЦИОНАЛЬНАЯ ГЕОГРАФИЯ

14.00 Мир Серенгети: Серенгети - путешествие гигантского стада.
15.00 Мир Серенгети: Серенгети - облава на гигантское стадо.
16.00, **2.00** Дело о планете Земля: Ядро Земли.
17.00, **3.00** Самые современные подводные лодки.
18.00 Расследования авиакатастроф: Наперегонки с бурей.
19.00, **23.00, 4.00** Секунды до катастрофы: Наводнение в Ставе.
20.00, **7.00** Львы-хулиганы.
21.00 Перл Харбор: Наследие атаки, ч. 1.
22.00 Перл Харбор: Наследие атаки, ч. 2.
0.00, **5.00** Охрана президента.
1.00, **6.00** Самолет президента.

02-TV

7.00, **9.30, 18.20, 21.20** Телегазета
8.00, **18.30** Тула: инструкция по применению
21.00 Городская афиша
21.05 Добрый вечер
21.15 Астрологический прогноз на неделю

ТВ-ЦЕНТР Тула

6.05 **«ПУАРО АГАТЫ КРИСТИ»**. Детектив (Великобритания).
8.00 «Марш-бросок».
8.30 Православная энциклопедия.
9.00 Мультфильмы: **«Старые знакомые»**, **«Янтарный замок»**.
9.50 «АБВГДейка».
10.20 **«ВСАДНИК НА ЗОЛОТОМ КОНЕ»**. Фильм-сказка
11.25 **«Волк и семеро козлят»**. Мультфильм
11.45 «События. Утренний рейс».
12.00 Солнечный круг.
12.40 «Очевидное-невероятное».
13.10 «Сто вопросов взрослому». М. Горбачев.
13.55 Городское собрание.
14.45, **19.00, 0.25** «События. Время московское».
15.05 «Свидание двух столиц», ч. 2.
15.55 **«НЕ БУДИТЕ СПЯЩЕГО ПОЛИЦЕЙСКОГО»**. Детектив (Франция).
18.00 Автопилот.
18.15 Приоритеты власти.
18.35 Прогулки по Тульскому краю.
19.10 **«ЧИСТО АНГЛИЙСКОЕ УБИЙСТВО»**. Сериал (Великобритания).
21.00 «Постскриптум».
22.00 Лотерея «Олимпион».
22.10 **«ЛИЧНАЯ ЖИЗНЬ ОФИЦИАЛЬНЫХ ЛЮДЕЙ»**, 1-я и 2-я серии. Сериал
0.35 «5 минут спорта».
0.40 **«ПРЕСТУПЛЕНИЯ БЕЗ СРОКА ДАВНОСТИ»**. Сериал (Германия).

ТВ-1000

4.00, **22.00** **«ПРОКЛЯТИЕ 2»**. Ужасы (Япония).
6.00 **«КАРТЫ, ДЕНЬГИ И ДВА СТВОЛА»**. Комедия (Великобритания).
8.00 **«ПОСЛЕ ШТОРМА»**. Триллер (США).
10.00 **«ГОРОД ТЕРРОРА»**. Триллер (США).
12.00 **«ПУТЬ КАРЛИТО»**. Триллер (США).
14.20 **«НЕВЕЗУЧИЕ»**. Комедия (Франция).
16.00 **«КАК ВАЖНО БЫТЬ СЕРЬЕЗНЫМ»**. Драма (Великобритания - Франция).
18.00 **«СЛЕПОЙ ГОРИЗОНТ»**. Триллер (США).
20.00 **«ЛОГИКА ИЗМЕНЫ»**. Драма (США, 2002 г.)
Режиссер: О. Чик. В ролях: М. Руффало, М. Стэндж, К. Робертсон.
На студенческой вечеринке Коулз знакомится с двумя подружками. Уже в первую ночь они втроем оказываются в одной постели. Любовный треугольник - самая непрочная фигура в арифметике любви...
0.00 Playboy.

МТВ

6.00, **8.00** MTV пульс.
7.00 Ru-zone.
9.00 Большой релиз.
10.00 Анимация «Самурай Чамплу».
10.30, **18.00** Юношеская 8-ка.
11.00 Мой клон: Ashlee Simpson.
11.30 Полный доступ.
12.00 Простая связь.
13.00 История артиста: Shakira.
14.00 News блок weekly.
14.30 Лагуна Бич.
16.00 Голливудские истории.
17.00 **«ПЕРЕХОДНОЙ ВОЗРАСТ»**. Сериал
18.30 Звездный стиль.
19.00 Правда жизни.
20.00 Стоп! Снято.
20.30 Две тачки - две прокачки.
21.00 Большой киночарт.
21.30 Подстава.
22.00 Шоу Бачинского и Стиллавина.
23.00 Катись и пой.
23.30 Концертный зал MTV: LIVE8.

MEZZO

8.10 Меццо архив.
8.20, **14.00, 22.00** Классика.
11.55, **15.35** Фестивальный журнал.
12.00 Мультфильм
12.25 «История музыкальных инструментов: перкуссия».
13.00 Вокруг света.
15.45 Ф. Шуберт. Симфония №9.
16.45 После полудня.
17.45 «Танец Абу Лаграа».
19.10 «Жермэн Акконьи: Школа песков».
20.10 Темнокожая танцовщица.
21.10 Джаз.

JETIX

8.00 **«ПРИНЦЕССА СИССИ»**.
8.20 **«МИР БОББИ»**.
8.40, **8.50** **«ПИРАТ БЕШЕНЫЙ ДЖЕК»**.
9.15 **«ГАДЖЕТ И ГАДЖЕТЯНЕ»**.
9.40 **«СЕКРЕТНЫЕ МАТЕРИАЛЫ ПСОВ-ШПИОНОВ»**.
10.05, **22.35** **«РЕБЯТА АЛЬФА НА МАШИНАХ»**.
10.30, **18.20** **«ТУТЕНШТЕЙН»**.
10.55, **15.30** **«ДЕТКИ ИЗ КЛАССА 402»**.
11.15, **0.50** **«СУПЕРРОБОТ И ОБЕЗЬЯНЬЯ КОМАНДА»**.
11.40, **12.00** **«ЖИЗНЬ С ЛУИ»**.
12.20, **12.40, 18.40** **«W.I.T.C.H. ВЕДЬМА»**.
13.00, **19.30, 21.00** **«ВОИНЫ-МОНСТРЫ»**.
13.25, **18.00, 20.35** **«ГАЛАКТИЧЕСКИЙ ФУТБОЛ»**.
13.50, **14.15, 19.50** **«ТОЛЬКО ШПИОНЫ»**.
14.40, **15.05** **«ЧТО С ЭНДИ?»**
15.50 **«ДЕТКИ ИЗ КЛАССА 402»**.
16.15 **«ЧЕЛОВЕК-ПАУК. ШЕСТЬ ЗАБЫТЫХ ВОИНОВ»**.
19.05 **«W.I.T.C.H. ВЕДЬМА»**.
20.15 **«ТОЛЬКО ШПИОНЫ»**.
21.20 **«НОВАЯ СЕМЕЙКА АДАМС»**.
21.45, **22.10** **«КОРОЛЬ ШАМАН»**.
23.00 **«ЧЕЛОВЕК-ПАУК БЕЗ ГРАНИЦ»**.
23.20, **23.45** **«ИКС-МЭН»**.
0.05, **0.30** **«ЧЕЛОВЕК-ПАУК»**.
1.15 **«ГОНЩИКИ НАСКАР»**.
1.35 **«ФАНТАСТИЧЕСКАЯ ЧЕТВЕРКА»**.

ХОЛЛМАРК

1.30 **«ЖИЗНЬ»**. Х/ф (Австрия).
3.15 **«ЗАКОН И ПОРЯДОК 7»**, Сериал ч. 10. (США).
4.15 **«АРИФМЕТИКА ДЬЯВОЛА»**. Х/ф (США).
6.00 **«БОЛЬШОЙ И ВОЛОСАТЫЙ»**. Комедия (США).
7.30, **12.15** **«АНАСТАСИЯ: ЗАГАДКА АННЫ»**, Х/ф ч. 1.
9.15, **15.30** **«ПОДРУГА НЕВЕСТЫ»**. Х/ф (Австралия).
10.45, **17.15** **«РОЖДЕСТВЕНСКИЙ ГОСТЬ»**. Х/ф
14.00, **18.45** **«ТЕРРОР В ГОРАХ»**. Х/ф
20.15 **«В ПОГОНЕ ЗА СВОБОДОЙ: ПОДЗЕМНАЯ ЖЕЛЕЗНАЯ ДОРОГА»**. Х/ф (США).
21.45 **«СЕКРЕТНЫЙ ОТДЕЛ»**, Драма ч. 3. (Великобритания).
22.45 **«СЕКРЕТНЫЙ ОТДЕЛ»**, Драма ч. 4. (Великобритания).
23.45 **«ДРУЖБА И БОРЬБА В КРАУН ХАЙТС»**. Х/ф (США).

МУЗ-ТВ

5.00 «Энергетик».
6.00 «Наше».
7.00 «Энергетик».
10.55 «Мультяшка».
11.00 «Zoom».
11.30 «Рожденные быть...» Кейни Уэст.
12.00 «10 наших».
12.55 «Без купюр».
13.25 «CineManya».
14.00 «Ближе к звездам» (Русские файлы).
14.55 «Шальные деньги».
15.00 «Наше».
16.00 «Концерт».
17.15 «Голливудская 10-ка лучших».
17.50 «Наше».
18.25 «Детская 10-ка». Хит-парад.
18.50 «Мультяшка».
20.35 «Ближе к звездам». Сандра Баллок.
21.05 «Звезды зажигают».
21.35 «Звездные бои». «Red hot chili peppers» против «Beasty Boys».
22.00 «Шейкер hits».
23.00 «Азбука секса».
23.30 «Шальные деньги».
23.35 «Музыка со SMS-ыслом».
3.00 «Шейкер».

ТВ-3 Тула

6.30 Сила веры.
7.30 Мультфильм.
7.45 **«Спасатели в Австралии»**. Мультфильм
9.00 **«ОЗЗИ»**. Х/ф (Новая Зеландия).
11.00 **«ЖАНДАРМ В НЬЮ-ЙОРКЕ»**. Х/ф (Франция).
13.00 Свет и тень.
13.10 Медицинское обозрение с Ю.В. Белянчиковой.
13.30 «Жизнь знаменитых людей».
13.45 «Камерное путешествие».
14.00 **«МАЛЫШ»**. Х/ф (США).
16.00 **«КИБОРГ»**. Х/ф (США).
19.00 **«КРОВАВАЯ СЛАВА»**. Х/ф (США).
21.00 **«ВАМПИРЫ ПРОТИВ ЗОМБИ»**. Х/ф (США, 2005 г.)
Режиссер: В. Д'Амато. В ролях: Б. Стивенс, М. Кристал, К.С. Манро.
Представьте себе, что мир превратился в арену боевых действий, и солдаты враждующих армий - это вампиры и гниющие плотоядные зомби. Что ожидает людей, которым посчастливилось выжить?
23.00 **«ТЬМА»**. Х/ф (США - Испания).
1.00 **«ДАМСКИЙ УГОДНИК»**. Х/ф (США).
3.00 **«ГОРЕЦ 3»**, 14-я серия. Сериал
3.45 **«ВРАЖЕСКАЯ АКЦИЯ»**. Х/ф (США).

XXI ВЕК

10.00, **18.00, 2.00** **«ЛАКОМЫЙ КУСОЧЕК»**. Комедия (Франция).
11.30, **19.30, 3.30** **«ПОСЛЕДНИЙ ТАНЕЦ»**. Драма (США).
13.10, **21.10, 5.10** **«АКУЛЫ ПЕРА»**. Комедия (Германия).
14.40, **22.40, 6.40** **«СТРАННЫЕ САДЫ»**. Драма (Франция).
16.15, **0.15, 8.15** **«ГОЛОСА»**. Драма (США).

«ДАМСКИЙ КЛУБ»

7.00, **0.20** Музыка на канале.
7.25 **«АЛОНДРА»**, 38-я серия. Сериал
7.50 **«ДЫМКА»**. Киноповесть
9.00 «С добрым утром, любимая!»
10.00, **19.00, 0.05** «Все лучшее, для Вас».
11.00, **18.00** «Красотка».
12.00 «Умные вещи».
13.00 «Приятного аппетита».
14.00 **«ЧЕРНЫЙ ТРЕУГОЛЬНИК»**, 1-я серия. Детектив
1-я серия.
15.40 «Следы в истории».
16.00 «Открой свое дело».
17.00 **«АЛОНДРА»**, 39-я серия. Сериал
20.00 «Зеркало жизни».
21.00 «Ваш личный парапсихолог».
22.00 «Сексуальная революция».
23.00 **«ЧЕРНЫЙ ТРЕУГОЛЬНИК»**, 2-я серия. Детектив

ТВ-МИР

7.00 «Митьки - полет Икара». Док. сериал
8.00 «Распахнись, душа!» (Башкортостан).
8.35 **«РЭДВОЛЛ»**, 37-я и 38-я серии. Мультсериал
9.35 «Четвероногие в кадре и за кадром». Док. сериал
10.05 **«ПОТРЯСАЮЩИЕ ПРИКЛЮЧЕНИЯ МУШКЕТЕРОВ»**. Х/ф
11.35, **18.10** «Тик-так».
12.30, **15.30, 18.30, 21.30** «Новости Содружества».
12.50 «Чемодан историй».
13.20 Казахстан: страницы истории.
13.40 «Бешеные колеса». Док. сериал
14.10 «Звериная работа». Док. сериал
15.10 «Миллион вопросов о природе» (Беларусь).
16.00 **«КОНДОР»**. Х/ф (Венгрия).
18.50 «Православная столица». (Россия).
19.30 **«РИСК БЕЗ КОНТРАКТА»**. Х/ф (Россия, 1992 г.)
Режиссер: И. Муругов. В ролях: Е. Дворжецкий, В. Шлыков, Т. Скороходова.
Каскадеру Сергею приходится подрабатывать, перегоняя машины для дельцов, связанных с криминальным миром. А при такой жизни никогда не знаешь, что тебя ждет завтра...
21.50 **«ДОННА ЛЕОН» - «ВЕНЕЦИАНСКИЙ ФИНАЛ»**. Х/ф (Германия).
23.40 Торжественное закрытие XV фестиваля «Славянский базар в Витебске».

ШКОЛЬНИК

7.55, **15.55, 23.55** Программа передач.
8.00, **16.00, 0.00** Литература 10 класс. «Композиция романа «Преступление и наказание».
8.45, **16.45, 0.45** «Немецкий с удовольствием».
9.00, **17.00, 1.00** Алгебра 10 класс. «Система рациональных уравнений».
9.45, **17.45, 1.45** **«Лиса и Дрозд»**. Мультфильм
10.00, **18.00, 2.00** «Белая смерть»: «Лечить по-русски».
10.15, **18.15, 2.15** **«МАШЕНЬКА»**. Х/ф
11.30, **19.30, 3.30** «Профессии»: «Аниматор».
12.00, **20.00, 4.00** Телеигра «Маркиза».
13.00, **21.00, 5.00** «Маркиза» (приложение).
14.00, **22.00, 6.00** **«ПЫШКА»**. Х/ф
15.05, **23.05, 7.05** «Далеко-далеко». Док. фильм
15.35, **23.35, 7.35** **«Синдбад-мореход»**. Мультфильм

ФИЛЬМ ДНЯ — ПЕРВЫЙ, 23.30

«МОСКОВСКАЯ ЖАРА». (Россия, 2004 г.)

Режиссеры: Джефф Селентано, Александр Изотов.

В ролях: Александр Невский, Майкл Йорк, Эдриан Пол, Ричард Тайсон, Джоанна Пакула, Мария Голубкина.

Боевик. В Нью-Йорке погибает молодой полицейский. Его отец, бывший дипломат, отправляется в Европу на поиски убийцы. На московских улицах дипломат оказывается в безвыходном положении...

На помощь дипломату приходит капитан милиции - могучий борец за справедливость (Александр Невский).

ПЕРВЫЙ КАНАЛ

6.00 Новости.
6.20 **«ТОВАРИЩ ГЕНЕРАЛ»**. Х/ф (СССР, 1973 г.)
Режиссер: Т. Вульфович. В ролях: И. Ледогоров, Г. Куликов, В. Шульгин.
1941г. Армия командарма Капитонова принимает на себя удар немецких войск, рвущихся к Ростову. Капитонов блестяще проводит операцию, вошедшую в историю войны под названием Дьяковской обороны...
8.00 «Служу Отчизне!»
8.40 **«ДОНАЛЬД ДАК ПРЕДСТАВЛЯЕТ»**, Мультсериал **«Кряк-бригада»**, **«С добрым утром, Микки!»**
10.00 Новости.
10.20 «Непутевые заметки».
10.40 «Пока все дома».
11.30 «Ералаш».
12.00 Новости.
12.20 «Великие династии: Воронцовы».
13.20 **«ЖЕНИТЬБА БАЛЬЗАМИНОВА»**. Комедия
15.00 Новости.
15.20 Большой концерт.
18.00 Вечерние новости.
18.20 Времена.
19.20 **«ДОКТОР ДУЛИТТЛ 2»**. Комедия (США, 2001 г.)

Эдди Мерфи.

Режиссер: С. Карр. В ролях: Э. Мерфи, К. Поллак, Д. Джонс.
Эдди Мерфи в роли доктора, умеющего разговаривать с животными. На этот раз он должен сохранить лес и спасти от гибели разновидность медведя, обитающего на тихоокеанском побережье Америки...
21.00 Воскресное «Время».
22.00 **«ЕГЕРЬ»**. Х/ф
0.00 Ночные новости.
0.15 Концерт «Звезды против «пиратства».
2.00 «Идолы». Ч. Чаплин, ч. 2.
3.00 **«ТУМАН»**. Триллер (США, 1979 г.)
Режиссер: Д. Карпентер. В ролях: А. Барбье, Х. Холбрук, Д. Ли Кертис.
Леденящая душу история о призраках умерших моряков, напавших на маленький город в солнечной Калифорнии.

РОССИЯ ТВ-Тула

5.45 **«ДЕЛО «ПЕСТРЫХ»**. Х/ф
7.25 «Здоровье».
7.35 «Сельский час».
8.00 «Вести».
8.10 «Местное время. Вести - Тула».
8.20 Мультфильмы: **«Волшебный клад»**, **«На лесной эстраде»**, **«Лягушка-путешественница»**.
9.00 **«ПО ГЛАВНОЙ УЛИЦЕ С ОРКЕСТРОМ»**. Комедия
11.00 «Вести».
11.10 «Местное время. Вести - Тула».
11.20 «Комната смеха».
12.10 **«ЧАСТНЫЙ ДЕТЕКТИВ»**. Сериал
13.05 «Псковский набат. Сны о потерянном граде».
14.00 «Вести».
14.20 «Фитиль №95».
15.10 **«КРОВЬ ЗА КРОВЬ»**. Детектив (Россия, 1991 г.)
Режиссер: Ю. Колчеев. В ролях: А. Фатюшин, И. Алферова, Б. Галкин.
Майор Таганцев ведет поиски банды, занимающейся грабежом ветеранов войны для продажи их орденов. Но вскоре он сам попадает в ловушку, расставленную главарем банды...
17.00 «Вести». Спец. выпуск.
17.20 «Русская народная группа «Бони М».
18.15 Праздничный концерт, посвященный 90-летию военно-морской авиации.
20.00 «Вести недели».
21.00 **«РЕЦЕПТ КОЛДУНЬИ»**. Комедия («Россфильм», 2003 г.)
Режиссер: Т. Воронецкая. В ролях: Н. Королева, А. Гольданская, В. Раков.
Полина Горчакова - балерина, переживающая кризис. В родном театре молодые соперницы уводят у нее из под носа лучшие партии. Дома тоже не все благополучно...
23.00 Вести недели.
23.30 **«ГИПНОЗ»**. Х/ф (Испания, 2004 г.)
Режиссер: Д. Каррерас. В ролях: К. Брондо, Д. Бичир, Ф. Аткин.
Врач-психиатр Беатрис устраивается в клинику, где опасных больных лечат гипнозом. Взявшись помочь юной пациентке, она добивается успеха. Но девочка погибает...
1.25 **«РАДИОВОЛНА»**. Триллер (США).
3.55 **«ГОРА»**. Сериал (США).

НТВ

5.00 **«ЖЕНЩИН ОБИЖАТЬ НЕ РЕКОМЕНДУЕТСЯ»**. Х/ф
6.25 **«Приключения Буратино»**. Мультфильм
7.30 «Сказки Баженова».
8.00 «Сегодня».
8.15 **«ПОЛИЦЕЙСКИЙ КЭТТС И ЕГО СОБАКА»**. Сериал (Канада).
8.40 «Их нравы».
9.25 «Едим дома».
10.00 «Сегодня».
10.20 «Top Gear».
10.55 «Счастливый рейс».
12.05 «Растительная жизнь».
13.00 «Сегодня».
13.25 «Стихия».
14.00 **«СТОЛЫПИН... НЕВЫУЧЕННЫЕ УРОКИ»**. Сериал
16.00 «Сегодня».
16.20 «Один день. Новая версия».
16.55 «Своя игра».
17.55 **«МАРШ ТУРЕЦКОГО 2»**. Сериал
19.00 «Сегодня».
19.40 «Чистосердечное признание».
20.15 «Чрезвычайное происшествие. Обзор за неделю».
20.55 **«УЛИЦЫ РАЗБИТЫХ ФОНАРЕЙ»**. Сериал
22.00 **«АМЕРИКАНСКИЕ МОШЕННИКИ»**. Комедия (США, 2001 г.)
Режиссер: С. Вайсмен. В ролях: М. Лоуренс, Д. де Вито, Д. Легуизамо.
Вор Кевин Кейфори, знаток искусства и бизнесмен-миллиардер Макс Фербенкс - вступают в негласный поединок честолюбий. Перипетии их борьбы заставляют сомневаться в том, можно ли развод, скандал, финансовый крах и тюрьму считать неудачей?!
0.05 **«ЧЕЛОВЕК НА ЛУНЕ»**. Х/ф (Великобритания - Германия - Япония - США, 1999 г.)
Режиссер: М. Форман. В ролях: Д. Кэрри, Д. де Вито, К. Лав.
Эта картина о жизни и карьере эксцентричного американского комика Энди Кауфмана. Кауфман делает карьеру в шоу бизнесе, заставляя людей смеяться над тем, что, казалось бы, не смешно...
2.45 **«МЕДИУМ»**. Сериал (США).
5.30 «Профессия - репортер».

СТС-ТУЛА

6.00 **«СДЕРЖАТЬ ОБЕЩАНИЕ»**. Х/ф (США - Канада).
7.25 **«Братья Лю»**. Мультфильм
7.55 **«ПИНОККИО»**. Мультсериал
8.20 **«СМЕШАРИКИ»**. Мультсериал
8.30 **«ФЛИППЕР И ЛОПАКА»**. Мультсериал
9.00 Лучшие программы «Улицы «Сезам».
9.30 **«ГАДЖЕТ И ГАДЖЕТИНЫ»**. Мультсериал
10.00 **«АЛАДДИН»**. Мультсериал
10.30 **«ВОИНЫ ЗУ»**. Х/ф
12.00 Жизнь прекрасна.
14.00 Снимите это немедленно.
15.00 «Война века. Они сеяли ужас». Док. фильм
16.00 Студия ЖАР представляет «Стиль жизни»
Истории в деталях. Спец. выпуск.
16.30 **«МОЯ ПРЕКРАСНАЯ НЯНЯ»**. Сериал
17.00 **«ДАША ВАСИЛЬЕВА. ЛЮБИТЕЛЬНИЦА ЧАСТНОГО СЫСКА 3»**. Детектив Фильм 7. **«Бассейн с крокодилами»**.
21.00 **«БАР «ГАДКИЙ КОЙОТ»**. Х/ф (США, 2000 г.)
Режиссеры: Д. МакНелли. В ролях: П. Перабо, А. Гарсиа, М. Бело.
Вайолет мечтала писать и петь свои песни. Жила она в захолустном пригороде Нью-Йорка, работала в закусочной официанткой и однажды решила покорить столицу!
23.00 **«БИЛЛИ БАТГЕЙТ»**. Триллер (США, 1991 г.)

Николь Кидман.

Режиссеры: Р. Бентон. В ролях: Д. Хоффман, Н. Кидман, Л. Дин.
Билли Батгейт становится любимчиком и протеже стареющего босса мафии Датча Шульца, короля преступного мира Нью-Йорка. Пожилой гангстер надеется, что сможет переложить свою криминальную империю на плечи Батгейта.
1.00 **«АМЕРИКАНСКИЕ ГЕРОИ»**. Х/ф
2.35 **«УБЕЖИЩЕ»**. Х/ф (США).
4.15 «Освенцим. Освобождение и месть». Док. фильм
5.00 Музыка на СТС.

КУЛЬТУРА

7.00 Канал «Евроньюс».
10.00 **, 1.20** Программа передач.
10.10 «Укрощение строптивых».
10.40 **«МЕЧТА»**. Х/ф
12.20 «Легенды мирового кино». М. Ромм.
12.45 «Краса ненаглядная», «Маленькая колдунья». Док. фильм
13.55 «Мир животных», 10-я серия. Док. сериал «Косатки, носороги, белые медведи - животные Сан-Диего». (Германия).
14.25 «Эпизоды». Л. Полищук.
15.05 **«МАНОН ЛЕСКО»**. Фильм-опера
17.30 **«ВОЙНА КЭРРИ»**. Х/ф (Великобритания).
19.00 Созвездие «Хрустальной Турандот».
19.55 **«ТЕАТР»**. Х/ф (Рижская к/ст., 1978 г.)
Режиссер: Я. Стрейч. В ролях: В. Артмане, И. Калныньш, Г. Цилинский.
Великая актриса Джулия Ламберт внезапно понимает, что она, увы, стареет. Что может помочь женщине, у которой есть абсолютно все? Только новая любовь. И Джулия влюбляется в первого встречного...
22.15 «Яды и отравители». Док. фильм (Германия).
23.10 **«ПРОТИВ ВЕТРА»**. Х/ф
0.45 35 юбилей «Модерн Джаз Квартета».
1.25 **«ЭКИПАЖ В ВЕНУ»**. Х/ф (Чехословакия).

ЗВЕЗДА

6.00 **, 15.00 «ЧЕРЕЗ ТЕРНИИ К ЗВЕЗДАМ»**, 2-я серия. Х/ф
7.15 **, 5.00** «Далекое - близкое». Док. фильм
7.45 **, 5.30** «Черноморский объектив». (Севастополь).
8.15 **«МАГИЯ ЧЕРНАЯ И БЕЛАЯ»**. Х/ф
9.30 «Мир анимации или анимация мира». Док. сериал
10.00 «Служу России!»
10.30 «Военная лира».
11.00 «Технодром имени Кулибина».
11.30 **, 23.30** «Связь времен».
12.00 **«АРТИСТ И МАСТЕР ИЗОБРАЖЕНИЯ»**. Х/ф
14.00 **, 0.00** «Мир цирка с Терезой Дуровой».
14.30 **, 0.30** «Путешествие в Россию».
16.15 «Загадка Циолковского». Док. фильм
16.45 **, 1.30 «У ОЗЕРА»**. Х/ф
20.20 **«РЕТРО ВТРОЕМ»**. Х/ф
22.00 «Служу России!»
22.30 «Военная лира».
23.00 «Технодром имени Кулибина».
1.00 «Мир анимации или анимация мира». Док. сериал

ПЛЮС 12 REN-TV

6.00 Музыкальный канал.
6.50 **«ДУГ»**. Мультсериал (США).
7.15 **«ГЕРКУЛЕС»**. Мультсериал (США).
7.40 **«ПЕРЕМЕНКА»**. Мультсериал (США).
8.05 «Дикая планета»: «Людоеды Цаво». Док. сериал (Великобритания).
9.00 Автомобиль и время.
9.30 **«СИМПСОНЫ»**. Мультсериал (США).
10.55 Без тормозов.
11.25 **«ДЕСЯТОЕ КОРОЛЕВСТВО»**. Х/ф (США).
12.30 «24».
12.50 **«ЦАРЬ СКОРПИОНОВ»**. Боевик (США).
14.50 Камера кафе.
15.00 «Формула-1»: «Обратный отсчет».
15.45 «Формула-1». Гонка.
17.45 «Формула-1»: Лучшие моменты.
18.30 «Новости Тулы. Важное».
19.10 «Дома стройка».
19.30 «Невероятные истории».
20.30 Естественный отбор.
21.45 **«ДАЛЕКАЯ СТРАНА»**. Мелодрама (США, 1992 г.)
Режиссеры: Р. Ховард. В ролях: Т. Круз, Н. Кидман, Т. Гибсон.
На рубеже веков скромный ирландский юноша после ссоры с богатым землевладельцем убегает с его дочерью в Америку. Молодая пара начинает новую жизнь...
0.35 **«ОСТРОВ МОНСТРОВ»**. Х/ф (США).

«ДОМАШНИЙ»

7.00 **, 18.30** Городские новости.
7.30 Полезное утро.
7.35 **, 11.00** Жизнь в цветах.
8.20 **, 9.00** Коллекция идей.
8.30 Городское путешествие.
9.20 Друзья моего хозяина.
10.05 Мать и дочь.
10.30 Детский доктор.
11.30 **«ГАРАЖ»**. Комедия
13.45 САРенина.
14.00 **, 21.00** ИноСтранная кухня.
14.30 «Хорошие песни».
16.30 **, 22.30** Женские истории.
17.00 Гнездо.
17.30 «Звездные судьбы». Док. сериал «Опра Уинфри». (США).
18.00 **«АЛЬФ»**. Сериал
19.00 **, 23.00 «ЖЕНАТЫ... С ДЕТЬМИ»**. Сериал
19.30 **«БЕЗУМНЫЙ ДЕНЬ»**. Комедия («Мосфильм», 1956 г.)
Режиссеры: А. Тутышкин. В ролях: И. Ильинский, А. Георгиевская, С. Бирман.
Завхоз яслей Зайцев, пытаясь попасть на прием к чиновнику, называется мужем знаменитой чемпионки и проникает в покои бюрократа...
21.30 **«ЖЕНСКИЕ СЕКРЕТЫ»**. Сериал
23.30 Бездонные антресоли.
0.00 Цветочные истории.
0.30 **«ЭНТЕРПРАЙЗ»**. Сериал
1.20 **«ОЧАРОВАННЫЙ»**. Сериал
2.00 **«СИЛЬНОЕ ЛЕКАРСТВО»**. Сериал
2.45 **«МОЛОДЫЕ И ДЕРЗКИЕ»**. Сериал

РАМБЛЕР

7.00 «Города мира». «Прага».
8.00 «Наука из ничего 4», 5-я и 6-я серии.
9.05 **, 13.30 «ЛЕТНЫЙ ОТРЯД»**. Мультсериал (Канада - Франция).
9.30 **, 15.00** «На пределе».
10.00 **«ПЕТЛЯ ОРИОНА»**. Х/ф
12.00 «ТОП гид». «Ирландия».
12.30 «Железные доказательства».
14.00 «Звериная работа». «Животные-фармацевты».
14.20 **, 18.20** «Четвероногие в кадре и за кадром».
15.30 «Вкусная жизнь».
16.05 «Самые удивительные праздники мира». «Фестиваль американской культуры в Пандейле».
17.00 «Наука из ничего 5», 1-я и 2-я серии.
18.00 «Звериная работа». «Животные-помощники».
19.00 «Кунсткамера».
19.15 «Рыбачьте с нами».
19.30 Модная и стильная.
19.50 Овертайм.
20.00 «Зигзаг удачи».
20.35 «Города мира». «Лиссабон».
21.30 «Собаки миллионеры». Док. фильм
22.30 **«СОБАКА НА СЕНЕ»**, 1-я и 2-я серии. Х/ф
1.00 «Ночью можно».

РБК

6.00 **-5.30** Новости. Каждые 30 минут.
6.05 **, 8.50, 14.10, 5.05** Афиша.
6.15 **, 23.15** Диалог. Добывающая стратегия России.
7.05 **, 19.05** Недвижимость.
7.35 **, 2.35** Сфера интересов.
8.05 Зарубежный бизнес.
9.05 Капитал. ПИФы в июне.
9.35 Сфера интересов.
10.05 **, 20.35** Персона.
10.35 **, 3.05** С-news: технологии будущего.
11.05 Сфера интересов.
11.35 Капитал. Клиент на один день.
12.05 **, 22.15, 4.05** Бизнес-стиль.
12.15 В фокусе.
13.10 **, 18.10, 22.10** Звездная пыль.
13.15 Эмитенты.
14.15 В фокусе. Прибыльные болезни.
15.05 Мир за неделю.
16.05 **, 2.05** «Диалог с Андреем Буничем».
16.35 Капитал. Зарубежная аренда.
17.10 **, 5.50** Азбука инвестора.
17.15 В фокусе.
18.15 Диалог. Поход на Запад.
19.35 Рекламная пауза.
20.05 **, 0.35** Автоэксперт.
21.05 **, 1.05** Интрига недели.
22.35 Сфера интересов.
0.05 Компании.
3.35 Капитал. Новый спецдеп.
4.15 В фокусе. Товарное рыбоводство.
5.15 Российская пресса.
5.20 Зарубежная пресса.
5.25 Автоновости.
5.35 Зарубежный бизнес.

ЭКСПЛОРЕР

7.00 **, 13.00** «Ползучие лекари». Док. фильм (США).
8.00 **, 14.00** «Не зная границ». Док. сериал (Великобритания).
9.00 **, 15.00, 21.00** «Автогонщик». Док. фильм (США).
9.30 **, 15.30, 21.30** Автомобильный журнал «Пятая скорость». (Великобритания).
10.00 **, 10.30, 16.00** «72 часа: Настоящее преступление». Док. сериал (Канада).
11.00 **, 17.00** «Дорога в ШангриЛа». Док. фильм (США).
11.30 **, 17.30** «Верхом по Миссисипи». Док. фильм (США).
12.00 **, 18.00** «Катастрофы в миллиард долларов». Док. сериал (США).
16.30 «72 часа: Настоящее преступление». Док. сериал (Канада).
19.00 «Ледяной пробег - на подлодке в Арктику». Док. фильм (США).
20.10 **«ОСТАВШИЕСЯ В ЖИВЫХ»**. Драма (Великобритания).
20.30 «Опасная зона: страны, которых нет». Док. фильм (Великобритания).
22.00 «Криминалисты Вегаса». Док. фильм (США).
23.00 «Скрытая камера Макинтайра: Похищение Гориллы». Док. фильм
0.00 «Дети ку-клукс-клана». Док. фильм (США).
0.30 «Клуб «Майл хай». Док. фильм (Великобритания).

ДИСКАВЕРИ

8.00 **, 14.00** Самые лучшие: Землекопатели.
9.00 **, 15.00** Супер-войны на свалке, 3-я серия.
10.00 **, 16.00** Американский чоппер: Мотоцикл Лэнса Армстронга, ч. 2.
11.00 Рыболовные приключения Рекса Ханта, 13-я серия.
11.30 Рыболовные приключения Рекса Ханта, 14-я серия.
12.00 Как это работает.
13.00 Разрушители легенд: Охладите упаковку пива!
17.00 Заезды: Запредельный тюнинг.
18.00 Головоломы, 6-я серия.
19.00 Проверка на деле.
20.00 Самые богатые люди Европы: Природный талант.
21.00 Короли строек: Плотина Эль Кахон, Мексика.
22.00 Утраченные корабли Венеции, 1-я серия.
23.00 Я и мое лицо.
0.00 Ясновидящие свидетели: Пропавшие подростки.
1.00 Я не должен был выжить!: Кораблекрушение.
2.00 Американские пожарные, 7-я серия.
3.00 Необыкновенные гонки: Финал чемпионов.
4.00 Супер-войны на свалке.
5.00 Голубая планета: Коралловые моря.
6.00 Экстремальные машины: Атомная подводная лодка.
7.00 Американский чоппер. История ОСС: Спец. выпуск.

ПЛАНЕТА ЖИВОТНЫХ

8.00 Лики природы: Грызуны планеты.
9.00 Ветеринары помогают диким животным, 1-я серия.
9.30 Молодые и дикие, 1-я серия.
10.00 **, 2.00** Самые забавные животные планеты, 18-я серия.
10.30 **, 2.30** Самые забавные животные планеты, 6-я серия.
11.00 Охотник за крокодилами: Самые опасные змеи Америки.
12.00 **, 21.00** Дневник «Большой кошки», 3-я серия.
12.30 **, 21.30** Дневник «Большой кошки», 4-я серия.
13.00 Зоопарк, который сумел...: Когда начинается голод...
14.00 Заповедник в дебрях Африки, 3-я серия.
14.30 Заповедник в дебрях Африки, 4-я серия.
15.00 Джунгли, 2-я серия.
16.00 Исчезнувшие слоны Тимбукту.
17.00 **, 6.00** Человек-леопард.
18.00 **, 7.00** Храм тигров.
19.00 Конские хвосты, 4-я серия.
19.30 Как живется в конюшне, 5-я серия.
20.00 Лошадиная сила, 2-я серия.
22.00 **, 3.00** Дикая Южная Америка: Великие равнины.
23.00 **, 4.00** Полиция Хьюстона - отдел по защите животных, 14-я серия.
0.00 **, 5.00** Территория животных, 14-я серия.
1.00 Добыча хищника: Армии.
1.30 Людоеды: Акулы.

КАНАЛ ПУТЕШЕСТВИЙ

10.00 Путешествие-2006. Июль.
10.30 Скоро открытие. Ванкувер. Сенчури.
11.00 **, 22.00** Лучшие пляжи.
12.00 Лучшие треки. На воде 2.
13.00 Флойд откупоривает. Луара.
13.30 Флойд в Африке. Мадагаскар.
14.00 Далекие берега. Южный Кипр (греческая часть).
14.30 Развилка в Африке. Кейптаун.
15.00 **, 0.30** Землепроходцы. Остров Танна, Вануату.
15.30 Страсть к путешествиям. Гибралтар.
16.00 Ятра - путешествия по Индии. Тамил Наду, Мегхарай и проект «Тигр».
16.30 Ятра - путешествия по Индии. Йодхпур, Ути и гонки против течения.
17.00 Прекрасная Британия. К юго-западу от Лондона.
17.30 Скоро открытие. Новый Орлеан. Кошон.
18.00 Планета еды. Япония.
19.00 Землепроходцы. Проводники.
19.30 Томимый жаждой путешественник. Турция.
20.00 Приключения и ощущения. Килиманджаро.
20.30 Страсть к путешествиям.
21.00 Поход по всему свету. Северная Индия. Варанаси - Гималаи.
23.00 Землепроходцы. Джайпур.
23.30 Все казино мира. Французский Сен-Мартен.
0.00 Томимый жаждой путешественник. Австралия.
1.00 Поход по всему свету. Рим.
2.00 Великие страницы истории.

РОССИЯ-СПОРТ

4.55 Волейбол. Мировая лига. США - Польша.
7.00, **9.00, 13.00, 15.40, 19.50, 0.30** «Вести-спорт».
7.10, **9.10, 13.15** «Спортивный календарь».
7.15, **2.50** Первая летняя Спартакиада молодежи России 2006 года. Синхронное плавание. Финалы.
8.40 «Бинго миллион». Результаты розыгрыша.
9.15 «Сборная России». Н. Ищенко.
10.00 Профессиональный бокс. А. Девятайкин против Армана Саргсяна. Бой за звание чемпиона России в легком весе.
11.00 «Русское лото».
11.30, **13.20, 22.10** Теннис. Кубок Федерации. Хорватия - Россия.
13.10, **20.00** «Вести-спорт. Местное время».
15.55 Футбол. Чемпионат России. «Томь» (Томск) - «Спартак» (Москва).
17.55 Волейбол. Мировая лига. Россия - Франция.
20.10 Футбол. Чемпионат России. «Шинник» (Ярославль) - «Локомотив» (Москва).
0.40 Теннис. Кубок Федерации. Хорватия - Россия.

ДЕТСКИЙ ПРОЕКТ

8.00 Мультфильм.
8.30 **«ВОРОБЕЙ НА ЛЬДУ»**. Фильм-детям
9.40, **2.00** Музыкальный трек.
10.00 Автоспорт России.
10.30 Американский супербайк.
11.30 Rally action.
12.30 «24 часа Нюрбургринга».
13.40 Формула Renault 2.0.
14.10, **21.30** Гонки RTCC.
14.30 Серия Ле-Ман.
15.00 Формула Renault 3.5.
15.45, **16.35** Серия Ле-Ман.
16.10 Renault Megane.
20.30 AutoFashion.
20.40, **0.00** Звезда автострады.
21.00 «NASCAR. Back in the day».
21.40 Картинг.
22.00 «Золотые страницы истории F-1».
23.00 Motorsport mundial.
23.30 Gillette world sport.
0.10 Покер. Headsup poker circuit.
1.00 Ле-Ман: историческая гонка.
2.10 Покер. World poker tour.
3.00 Ужасы спорта.
3.10 Бешеные колеса.
3.30 Магия оружия.

ТЕЛЕКЛУБ

20.00 **«ЮЛИЯ»**, 18-я серия. Сериал
21.00 **«ИДЕАЛЬНАЯ ПАРА»**, 10-я серия. Сериал
22.00 **«АГЕНТСТВО «ЗОЛОТАЯ ПУЛЯ»**, 16-я серия. Сериал
23.00 **«ВАРИАНТ «ОМЕГА»**, 2-я и 3-я серии. Сериал

ЕВРОСПОРТ

10.30 Автогонки. Серия Гран-При. 2 гонка (Маньи-Кур).
11.45 Мотогонки. Гран-При Германии.
17.00 Велоспорт. Тур Де Франс.
19.45 Бойцовский клуб.
21.30 Мотоспорт по выходным.
22.00 Пляжный волейбол. Мировой тур в Канаде. Женщины. Финал.
23.00 Пляжный волейбол. Мировой тур в Канаде. Мужчины. Финал.
0.00 Велоспорт. Тур Де Франс. Обзор.
1.15 Хоккей на траве. Приз чемпионов. Нидерланды. Женщины. Финал.
2.15 Новости «Евроспорта».
2.30 Теннис. Турнир ATP в Швейцарии (Гстаад). Финал.

ЕВРОПЕЙСКИЕ НОВОСТИ

8.00 **-3.30** Новости в уикэнд. Каждые 30 минут.
8.17, **13.47, 15.47, 19.47, 21.47, 23.47, 3.17** Ле маг.
8.47, **12.47, 14.47, 16.47, 20.47, 1.47** Европейский обзор.
9.47, **15.17, 18.47, 21.17, 0.17, 3.47** Европейцы.
10.47, **16.17, 17.47, 20.17, 0.47** Вспоминая прошлое.
11.47, **19.17, 22.47, 1.17, 2.47** Обзор экономики.
13.17, **17.17, 22.17, 2.17** Синема.
14.17, **18.17, 23.17** Интервью.
4.00, **5.00, 6.00, 7.00** Подробные ночные новости.

ТНТ

7.00 Неизвестная планета.
7.20 Мультфильмы: **«Большое путешествие Лелека и Болека»**, **«Каникулы Болека и Лелека»**.
8.30 «Студийная система». Док. фильм
9.35 Тула: инструкция по применению. Лучшее
10.00 «Пиявки, личинки и пчелы: целительный укус». Док. фильм
11.00, **0.55** **«СУМАСШЕДШИЙ ДОМ»**. Комедия (США).
13.05 **«Волшебный клад»**. Мультфильм
13.30, **19.00** Такси.
14.00 Дикие дети.
15.00 Шоу «Шанс».
16.00, **21.00** Шоу «Дом 2. Новая любовь!»
17.00 **«САША + МАША»**. Сериал
17.30, **23.00** **«БУНКЕР, ИЛИ УЧЕНЫЕ ПОД ЗЕМЛЕЙ»**. Сериал
18.00 «Школа ремонта». «В ожидании чуда».
19.30 Спортweek
19.45 Тула. инструкция по применению
20.00 «Капитал». Деловой телепроект.
22.00 Шоу «Комеди Клаб».
23.30 Шоу «Дом 2. После заката».
0.00 «Секс».

ДАРЬЯЛ-ТВ

7.00, **7.30, 3.20** **«НАПРЯГИ ИЗВИЛИНЫ»**. Сериал
7.55 Для милых дам.
8.25, **8.45, 9.50** Мультфильм.
9.20 Мультфильм.
10.30 **«ВЕСЕЛЫЕ РЕБЯТА»**. Х/ф
12.30, **2.35** **«ВСПОМНИТЬ ВСЕ»**. Сериал
13.30, **4.15** Шоу «Звездная семейка».
14.30, **5.00** Шоу «Время - деньги».
14.55, **16.00** **«ПАРНИ ИЗ СТАЛИ»**. Сериал
17.05 Самое смешное видео.
17.35 «Этот безумный мир».
18.05, **0.15** Шоу российских рекордов.
19.00, **20.55** **«ПРЕДСЕДАТЕЛЬ»**. Х/ф
22.25, **23.20** **«C.S.I МЕСТО ПРЕСТУПЛЕНИЯ. МАЙАМИ»**. Сериал
1.15 «Без предупреждения». Док. фильм
2.10 «Осторожно, афера!»
3.50 **«НАПРЯГИ ИЗВИЛИНЫ»**. Сериал
5.20 Музыка на ДТВ.

НАЦИОНАЛЬНАЯ ГЕОГРАФИЯ

14.00 Непримиримые противники.
16.00, **4.00** Перл Харбор: Наследие атаки, ч. 1.
17.00, **5.00** Перл Харбор: Наследие атаки, ч. 2.
18.00, **6.00** Забытые сокровища Тибета.
19.00 Мир Серенгети: Серенгети - путешествие гигантского стада.
20.00 Мир Серенгети: Серенгети - облава на гигантское стадо.
21.00 Дело о планете Земля: Ядро Земли.
22.00 Самые современные подводные лодки.
23.00, **3.00** Расследования авиакатастроф: Раненая птица.
0.00 Секунды до катастрофы: Дирижабль «Гинденбург».
1.00 Суперсооружения: Дамба Гувера.
2.00 Инновации: Экстремальное строительство.
7.00 Магеры.

02-TV

7.00, **9.30, 19.10, 21.30** Телегазета
9.00 Стиль жизни
9.15 Повод для встреч
9.45 Модная и стильная
19.00 Овертайм
21.00 Мир развлечений

ТВ-ЦЕНТР Тула

6.00 **«НЕ БУДИТЕ СПЯЩЕГО ПОЛИЦЕЙСКОГО»**. Х/ф (Франция).
7.45 «Ждите ответа».
8.25 «Крестьянская застава».
9.00 Мультфильмы: **«Три толстяка»**, **«Вот так тигр»**.
9.45 «Репортер».
10.00 «На даче».
10.30 «Наши любимые животные».
11.00 «Парк юмора».
11.35 **«ПЕРВЫЙ ТРОЛЛЕЙБУС»**. Киноповесть
13.25 «Третьяковская галерея». Спецрепортаж.
13.40 «21-й кабинет».
14.10 «Приглашает Б. Ноткин». С. Лебедев.
14.45, **21.00, 23.50** «События. Время московское».
14.55 «Прорыв».
15.25 «Воплощенное счастье». Л. Орлова.
16.15 **«ГОМО САПИЕНС»**, 1-я серия. Сериал (Франция).
1-я серия.
17.10 Церемония вручения премии «Российский национальный Олимп».
18.55 **«ЗАКОН МЕРФИ»**. Сериал (Великобритания).
21.35 **«ЛИЧНАЯ ЖИЗНЬ ОФИЦИАЛЬНЫХ ЛЮДЕЙ»**, 3-я и 4-я серии. Сериал
0.00 «5 минут спорта».
0.05 «Великая иллюзия».
0.50 Чемпионат мира по шоссейно-кольцевым гонкам. Гран-При Германии.
1.50 **«ПРЕСТУПЛЕНИЯ БЕЗ СРОКА ДАВНОСТИ»**. Сериал (Германия).

ТВ-1000

4.00, **22.00** **«ДЕТЕКТОР ЛЖИ»**. Драма (США).
6.00 **«ЛОГИКА ИЗМЕНЫ»**. Драма (США).
8.00 **«НЕВЕЗУЧИЕ»**. Комедия (Франция).
10.00 **«КАК ВАЖНО БЫТЬ СЕРЬЕЗНЫМ»**. Драма (Великобритания - Франция).
12.00 **«СЛЕПОЙ ГОРИЗОНТ»**. Триллер (США).
14.00 **«СЕРАЯ ЗОНА»**. Драма (США).
16.00 **«ПОЙМАЙ МЕНЯ, ЕСЛИ СМОЖЕШЬ»**. Х/ф
18.00 **«ТАМ, ГДЕ СЕРДЦЕ»**. Драма (США).
20.00 **«КАКОВО ВРАТЬ В АМЕРИКЕ»**. Мелодрама (США, 1997 г.)
Режиссер: Г. Ферланд. В ролях: К. Бэйкон, Б. Ренфро, К. Флокхарт.
Карчи Джонас эмигрировал с родителями в Америку из Венгрии. Ему непросто приспосабливаться в школе, да и с суровым старомодным отцом находить общий язык все сложнее и сложнее…
0.00 Playboy.

МТВ

6.00, **8.00** MTV пульс.
7.00 Ru-zone.
9.00 Самые-самые… дети.
10.00 Анимация «Самурай Чамплу».
10.30, **18.00** Юношеская 8-ка.
11.00 Большой киночарт.
11.30 Две тачки - две прокачки.
12.00 Подстава.
12.30 Битва насмерть.
14.00 Звездная жизнь мужчин на содержании.
15.00 Правда жизни: поколение R'n'B.
16.00 Правдивые голливудские истории.
17.00 Молодцы.
18.30 Звездный стиль.
19.00 **«ШКОЛЬНИЦЫ»**. Сериал
20.00 Концертный зал MTV: LIVE8.
21.30 Катись и пой.
22.00 Самые желанные тела.
23.00 Найди ID.
23.30 Доктор Голливуд.
0.30 MTV бессонница.

MEZZO

8.20, **14.00** Классика.
11.55, **15.35, 21.05, 22.40** Фестивальный журнал.
12.00 Мультфильм
13.00 С музыкой вокруг света.
15.45 Классическая опера.
18.20 «Ж. Оффенбах в замке». Док. фильм
19.10 Музыка сердца.
21.10 Джаз.
22.50 Балет «В потоке танца».

JETIX

8.00 **«ПРИНЦЕССА СИССИ»**.
8.20 **«МИР БОББИ»**.
8.40, **8.50** **«ПИРАТ БЕШЕНЫЙ ДЖЕК»**.
9.15 **«ГАДЖЕТ И ГАДЖЕТЯНЕ»**.
9.40 **«СЕКРЕТНЫЕ МАТЕРИАЛЫ ПСОВ-ШПИОНОВ»**.
10.05, **22.35** **«РЕБЯТА АЛЬФА НА МАШИНАХ»**.
10.30, **18.20** **«ТУТЕНШТЕЙН»**.
10.55, **15.30** **«ДЕТКИ ИЗ КЛАССА 402»**.
11.15, **0.50** **«СУПЕРРОБОТ И ОБЕЗЬЯНЬЯ КОМАНДА»**.
11.40, **12.00** **«ЖИЗНЬ С ЛУИ»**.
12.20, **12.40, 18.40** **«W.I.T.C.H. ВЕДЬМА»**.
13.00, **19.30, 21.00** **«ВОИНЫ-МОНСТРЫ»**.
13.25, **18.00, 20.35** **«ГАЛАКТИЧЕСКИЙ ФУТБОЛ»**.
13.50, **14.15, 19.50** **«ТОЛЬКО ШПИОНЫ»**.
14.40, **15.05** **«ЧТО С ЭНДИ?»**
15.50 **«ДЕТКИ ИЗ КЛАССА 402»**.
16.15 **«ЧЕЛОВЕК-ПАУК. СЕКРЕТНЫЕ ВОЙНЫ»**.
19.05 **«W.I.T.C.H. ВЕДЬМА»**.
20.15 **«ТОЛЬКО ШПИОНЫ»**.
21.20 **«НОВАЯ СЕМЕЙКА АДАМС»**.
21.45, **22.10** **«КОРОЛЬ ШАМАН»**.
23.00 **«ЧЕЛОВЕК-ПАУК БЕЗ ГРАНИЦ»**.
23.20, **23.45** **«ИКС-МЭН»**.
0.05, **0.30** **«ЧЕЛОВЕК-ПАУК»**.
1.15 **«ГОНЩИКИ НАСКАР»**.
1.35 **«ФАНТАСТИЧЕСКАЯ ЧЕТВЕРКА»**.

ХОЛЛМАРК

1.15 **«В ПОГОНЕ ЗА СВОБОДОЙ: ПОДЗЕМНАЯ ЖЕЛЕЗНАЯ ДОРОГА»**. Х/ф (США).
2.45 **«СЕКРЕТНЫЙ ОТДЕЛ»**, Драма ч. 3. (Великобритания).
3.30 **«СЕКРЕТНЫЙ ОТДЕЛ»**, Драма ч. 4. (Великобритания).
4.30 **«ДРУЖБА И БОРЬБА В КРАУН ХАЙТС»**. Х/ф (США).
6.00, **14.00** **«УБИЙСТВО СРЕДИ ДРУЗЕЙ»**. Детектив
7.30, **12.15** **«АНАСТАСИЯ: ЗАГАДКА АННЫ»**, Х/ф ч. 2.
9.15 **«БУМАЖНЫЙ ДЕТЕКТИВ»**. Детектив США.
10.45, **17.15** **«НЕОБЫКНОВЕННЫЙ РЕБЕНОК»**. Х/ф
15.30 **«БУМАЖНЫЙ ДЕТЕКТИВ»**. Детектив (США).
19.00 **«ЛОВУШКА»**. Детектив (США).
20.30 **«СТРЕЙНДЖ И РИЧ»**. Экшн (Канада).
22.00 **«ВОПРОС ДОВЕРИЯ»**, Х/ф ч. 2. (Великобритания).
23.00 **«РОКОВАЯ АФЕРА»**. Х/ф

МУЗ-ТВ

7.00 «Энергетик».
10.55 «Мультяшка».
11.00 «Детская 10-ка». Хит-парад.
11.30 «Напросились».
12.00 «Концерт».
13.15 «Звезды зажигают». «Транжиры».
14.05 «Испытание верности».
14.35 «Звездные бои». «Red hot chili peppers» против «Beasty Boys».
15.00 «Стилистика».
15.30 «Шальные деньги».
15.35 «Наше».
16.50 «10 наших».
17.50 «Ближе к звездам».
18.25 «Наш квартал».
18.50 «Мультяшка».
20.30 «Ближе к звездам». Камерон Диаз.

Камерон Диаз.

21.00 «Звезды зажигают».
21.30 «Концерт».
23.00 «Азбука секса».
23.30 «Шальные деньги».
23.35 «Музыка со SMSыслом».

ТВ-3 Тула

6.30 Жизнь полная радости.
7.30, **7.45, 8.45** Мультфильм.
8.30 Мультфильм.
9.00 **«ХВОСТАТЫЙ НАСЛЕДНИК»**. Х/ф (Канада).
10.45 **«ДЕСЯТЬ НЕГРИТЯТ»**, 1-я серия. Х/ф (Россия).
1-я серия.
12.15 **«ДЕСЯТЬ НЕГРИТЯТ»**, 2-я серия. Х/ф (Россия).
13.30 **«КУРЬЕР»**, 32-я серия. Сериал
14.00 **«КИБОРГ-ТЕЛОХРАНИТЕЛЬ»**. Х/ф (США).
16.00 **«КРОВАВАЯ СЛАВА»**. Х/ф (США).
19.00 **«ЛИНИЯ СМЕРТИ»**. Х/ф (Россия).
21.00 **«ЛИКВИДАТОР»**. Х/ф (США, 1991 г.)
Режиссер: А. Норрис. В ролях: Ч. Норрис, М. Паркс, Э. Уоксман.
Делейни - полицейский, он же - руководитель банды. Однажды, чтобы забрать «товар», ему пришлось убрать членов шайки и Грогана - своего напарника-полицейского. Однако Грогана удалось спасти…
23.00 **«СТРАЖ «КРАСНОЙ СКАЛЫ»**. Х/ф (США).
1.00 **«ВАМПИРЫ ПРОТИВ ЗОМБИ»**. Х/ф (США).
3.00 **«ГОРЕЦ 3»**, 15-я серия. Сериал
3.45 **«ОТЧАЯННЫЙ СЕЗОН»**. Х/ф (США).

XXI ВЕК

10.00, **18.00, 2.00** **«ЛЮБОВЬ И НАДЕЖДА»**. Мелодрама (Италия).
11.35, **19.35, 3.35** **«БУТИК»**. Комедия (Франция).
13.10, **21.10, 5.10** **«ВЕСНА, ЛЕТО, ОСЕНЬ, ЗИМА… И СНОВА ВЕСНА»**. Драма (Южная Корея).
14.55, **22.55, 6.55** **«ВСЕ ВМЕСТЕ»**. Драма (США).
16.25, **0.25, 8.25** **«ЭРИК ВИКИНГ»**. Комедия (Великобритания - Швеция).

«ДАМСКИЙ КЛУБ»

7.00 **«АЛОНДРА»**, 39-я серия. Сериал
7.25 **«ДЕТИ КАПИТАНА ГРАНТА»**. Х/ф
9.00 «С добрым утром, любимая!»
10.00, **19.00, 0.05** «Все лучшее, для Вас».
11.00, **18.00** «Красотка».
12.00 «Твой дом».
13.00 «Приятного аппетита».
14.00 **«ЧЕРНЫЙ ТРЕУГОЛЬНИК»**, 2-я серия. Детектив
16.00 «Наши дети».
17.00 **«АЛОНДРА»**, 40-я серия. Сериал
20.00 «Зеркало жизни».
21.00 «Ваш личный парапсихолог».
22.00 «Сексуальная революция».
23.00 **«ЧЕРНЫЙ ТРЕУГОЛЬНИК»**, 3-я серия. Детектив
0.20 Музыка на канале.

ТВ-МИР

7.00 «Митьки - полет Икара». Док. сериал
8.00 «Салам, Кыргызстан».
8.35 **«РЭДВОЛЛ»**, 39-я серия. Мультсериал
9.05 **«Сыновья дровосека»**. Мультфильм
9.35 «Четвероногие в кадре и за кадром». Док. сериал
10.05 **«СЫН БЕЛОЙ ЛОШАДИ»**. Х/ф
11.35, **18.10** «Тик-так».
12.30, **15.30, 18.30** «Новости Содружества».
12.50 «Хит-экспресс».
13.40 «Бешеные колеса». Док. сериал
14.10 «Звериная работа». Док. сериал
15.10 «Дом, который…» (Беларусь).
16.00 **«ДОННА ЛЕОН» - «ВЕНЕЦИАНСКИЙ ФИНАЛ»**. Х/ф (Германия).
18.50 Арт-революция.
19.10 Специальный репортаж.
19.30 **«ХАГИ-ТРАГГЕР»**. Х/ф (Россия, 1994 г.)
Режиссер: Э. Уразбаев. В ролях: С. Шакуров, А. Пороховщиков, Л. Чурсина.
Ожившая кукла запрограммирована на физическое уничтожение людей. За куклой-убийцей начинается охота и конкуренция нескольких преступных группировок…
21.30 Акценты.
22.10 **«ЕСЛИ БЫ ЗНАТЬ…»** Х/ф (Россия - США).
23.40 **«ВЛАСТЕЛИНЫ КИНОУЖАСА»**. Сериал
0.05 **«ДНЕВНИКИ НЛО»**. Сериал

ШКОЛЬНИК

7.55, **15.55, 23.55** Программа передач.
8.00, **16.00, 0.00** Литература 11 класс. «Роман Б. Пастернака «Доктор Живаго», ч. 2.
8.45, **16.45, 0.45** «Немецкий с удовольствием».
9.00, **17.00, 1.00** Алгебра 11 класс. «Системы показательных и логарифмических уравнений».
9.45, **17.45, 1.45** **«Лев и Заяц»**. Мультфильм
10.00, **18.00, 2.00** «Белая смерть»: «Семнашка».
10.15, **18.15, 2.15** **«БЕЛЕЕТ ПАРУС ОДИНОКИЙ»**. Х/ф
11.40, **19.40, 3.40** «Профессии»: «Дрессировщик».
12.00, **20.00, 4.00** Педсовет.
12.30, **20.30, 4.30** «Москва на все времена»: «Образ средневековой Москвы».
13.00, **21.00, 5.00** «Экология литературы»: «Сергей Гандлевский».
13.40, **21.40, 5.40** Мультфильмы: **«Воинственные бобры»**, **«Лицом к страху»**.
14.00, **22.00, 6.00** «Моя мечта»: «Пятый океан».
15.15, **23.15, 7.15** Мультфильмы: **«Сказка о царе Салтане»**, **«Котофей Котофеевич»**.

ФИЛЬМ ДНЯ

ПЕРВЫЙ, 22.00

«ЕГЕРЬ». (Россия, 2004 г.)

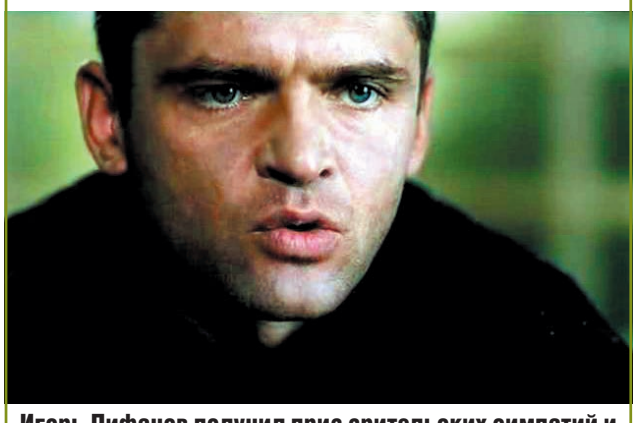

Игорь Лифанов получил приз зрительских симпатий и приз за лучшую мужскую роль на XII фестивале «Виват, кино России» в Санкт-Петербурге.

Режиссер: Александр Цацуев.

В ролях: Игорь Лифанов, Андрей Федорцов, Анна Большова, Виктор Степанов.

Боевик. Судьба разлучила двух старых друзей и свела их вновь лицом к лицу в смертельной схватке… Один - егерь, отставной офицер спецназа. Другой - зэк. У обоих за спиной война, потери, предательства и разочарования.