АКТВ + XXI

05.10 «Любовь и кухня» Х/ф (16+)
06.45, 07.55, 09.25, 18.00, 19.50, 20.40 «Астрологический прогноз. Деловая страничка» (16+)
06.55 «МУЛЬТИМИР» М/ф (0+)
07.20 «Euromaxx» (16+)
08.05, 18.05 «Вангелия» Т/с (12+)
09.00, 20.50 «Как я стал русским» Т/с (16+)
09.35, 21.40 «Обзор мировых событий» (16+)
09.50 «И в шутку, и всерьез» (12+)
10.00 «Афера в Майами» Х/ф (16+)
12.10 «Наши мужья» Х/ф (12+)
13.55, 21.55 «Чтец» Х/ф (16+)
16.00 «Нарцисс и Златоуст» Х/ф (16+)
19.00 «Поздравления на АКТВ» (16+)
19.30, 20.20 «АКТВ Вести» (12+)
19.55 «Уралхимия» (12+)

Федеральные каналы

Первый канал

05.00, 09.25 «Доброе утро» (0+)
09.00, 12.00, 15.00 «Новости» (0+)
09.55 «Жить здорово!» (16+)
10.55 «Модный приговор» (6+)
12.15 «Время покажет» (16+)
15.15 «Давай поженимся!» (16+)
16.00 «Мужское/Женское» (16+)
17.00 «Время покажет» с Артемом Шейниным» (16+)
18.00 «Вечерние новости» (0+)
18.40 «На самом деле» (16+)
19.45 «Пусть говорят» (16+)
21.00 «Время» (0+)
21.30 «Русские горки» Т/с (16+)
23.35 «Вечерний Ургант» (16+)
00.15 «К юбилею Эдварда Радзинского. «Царство женщин» (16+)

Россия 1

05.00, 09.30 «Утро России» (0+)
09.00, 14.30, 21.05 «Вести. Местное время» (0+)
09.55 «О самом главном» (12+)
11.00, 14.00, 17.00, 20.00 «Вести» (0+)
11.30 «Судьба человека» (12+)
12.40, 18.40 «60 минут» (12+)
14.55 «Тайны следствия» Т/с (12+)
17.15 «Андрей Малахов. Прямой эфир» (16+)
21.20 «Подражатель» Т/с (16+)
23.40 «Вечер с Владимиром Соловьёвым» (12+)

Рен ТВ

05.00 «Территория заблуждений» (16+)
06.00 «Документальный проект» (16+)
07.00 «С бодрым утром!» (16+)
08.30, 12.30, 16.30, 19.30, 23.00 «Новости» (16+)
09.00, 15.00 «Документальный спецпроект» (16+)
11.00 «Как устроен мир с Тимофеем Баженовым» (16+)
12.00, 16.00, 19.00 «112» (16+)
13.00 «Загадки человечества» (16+)
14.00 «Невероятно интересные истории» (16+)
17.00 «Тайны Чапман» (16+)
18.00 «Самые шокирующие гипотезы» (16+)
20.00 «Без компромиссов» Х/ф (16+)
21.55 «Водить по-русски» (16+)
23.30 «Неизвестная история» (16+)
00.30 «Красная шапочка» Х/ф (16+)

НТВ

06.30 «Утро. Самое лучшее» (16+)
08.00, 10.00, 13.00, 16.00, 19.00, 23.35 «Сегодня» (0+)
08.25, 10.25 «Морские дьяволы» Т/с (16+)
13.25 «Чрезвычайное происшествие» (0+)
14.00 «Место встречи» (16+)
16.25 «За гранью» (16+)
17.30 «ДНК» (16+)
18.35, 19.40 «Балабол» Т/с (16+)
21.20 «Шеф. Возвращение» Т/с (16+)
23.55 «Шелест. Большой передел» Т/с (16+)

Культура 0+

06.30, 07.00, 07.30, 08.30, 10.00, 15.00, 19.30, 23.30 «Новости культуры»
06.35 «Пешком...»
07.05, 20.05 «Правила жизни»
07.35 «Технологии счастья» Д/ф
08.15, 13.45 «Забытое ремесло» Д/с (16+)
08.35 «Голливудская история» Д/ф
10.15 «Наблюдатель»
11.10, 23.50 «XX век»
12.25 «Шахерезада» Т/с (16+)
14.05 «Линия жизни»
15.05 «Новости»
15.20 «Агора»
16.25 «Разведка в лицах. Нелегалы» Д/ф
17.20 «Первые в мире» Д/с (16+)
17.35 «К юбилею оркестра МГАФ»
18.35 «Ступени цивилизации» Д/ф
19.45 «Главная роль»
20.30 «Спокойной ночи, малыши!»
20.45 «Премьера в России. «Симфонический роман» Т/с (16+)
21.30 «Сати»
22.10 «Такая жиза Алексея Новоселова» Д/ф
22.30 «К 85-летию Эдварда Радзинского «Мой театр»

Пятый канал

05.00, 09.00, 13.00, 17.30, 00.00 «Известия» (16+)
05.35 «Лучшие враги» Т/с (16+)
09.25, 13.25 «Привет от «Катюши» Х/ф (16+)
13.45 «Раскаленный периметр» Т/с (16+)
17.45 «Ментозавры» Т/с (16+)
19.20, 00.30 «След» Т/с (16+)
23.10 «Свои-4» Т/с (16+)

ТВ Центр

06.00 «Настроение» (0+)
08.10 «Разные судьбы» Х/ф (12+)
10.20 «Шуранова и Хочинский. Леди и бродяга» Д/ф (12+)
11.30, 14.30, 17.50, 22.00, 00.00 «События» (0+)
11.55 «Коломбо» Т/с (12+)
13.40 «Мой герой. Наталья Нурмухамедова» (12+)
14.55 «Город новостей» (0+)
15.10 «Акватория» Т/с (16+)
16.55 «90-е» (16+)
18.10 «Сельский детектив» Т/с (12+)
22.35 «Новое лицо Германии» (16+)
23.05 «Знак качества» (16+)
00.30 «Петровка, 38» (16+)
00.45 «Прощание. Сергей Филиппов» (16+)

Звезда

06.00, 13.35 «Оружие Победы» Д/с (6+)
06.10 «Отечественное стрелковое оружие» Д/с (0+)
07.00 «Сегодня утром» (12+)
09.00, 13.00, 18.00, 21.15 «Новости дня» (0+)
09.20 «Солдат Иван Бровкин» Х/ф (0+)
11.20, 21.25 «Открытый эфир» (12+)
13.50, 14.05 «Майор полиции» Т/с (16+)
14.00 «Военные новости» (0+)
18.30 «Специальный репортаж» (12+)
18.50 «Битва оружейников» Д/с (12+)
19.40 «Скрытые угрозы» (12+)
20.25 «Загадки века с Сергеем Медведевым» (12+)
23.05 «Между тем» с Наталией Метлиной (12+)
23.40 «Обгоняя время» Т/с (16+)

Домашний

06.30 «6 кадров» (16+)
06.40 «Реальная мистика» Т/с (16+)
07.40 «По делам несовершеннолетних» Т/с (16+)
08.45 «Давай разведёмся!» Т/с (16+)
09.50 «Тест на отцовство» Т/с (16+)
12.00 «Понять. Простить» Т/с (16+)
13.10 «Порча» Т/с (16+)
13.40 «Знахарка» Т/с (16+)
14.15 «Верну любимого» Т/с (16+)
14.50 «Не могу забыть тебя» Х/ф (12+)
19.00 «Счастье меня найдёт» Х/ф (12+)
23.25 «Что делает твоя жена?» Т/с (16+)

ТВ3

06.00 М/ф (0+)
09.30, 17.25 «Слепая» Т/с (16+)
11.50, 15.45 «Гадалка» Т/с (16+)
13.35 «Добрый день с Валерией» (16+)
14.40 «Мистические истории» (16+)
16.55 «Знаки судьбы» Т/с (16+)
18.30 «Историк» Т/с (16+)
20.30 «Сверхъестественное» Т/с (16+)
23.00 «Исчезнувшая» Х/ф (18+)

СТС

06.00 «Ералаш» (6+)
06.15 М/с (0+)
07.05 «Астерикс на Олимпийских играх» Х/ф (12+)
09.25 «Между небом и землёй» Х/ф (12+)
11.25 «Красотка» Х/ф (16+)
13.55 «Гранд» Т/с (16+)
19.00 «Готовы на всё» Т/с (16+)
19.45 «Пираты Карибского моря. Проклятие «Чёрной жемчужины» Х/ф (12+)
22.30 «После нашей эры» Х/ф (16+)
00.25 «Кино в деталях» с Фёдором Бондарчуком» (18+)

Че!

06.00, 11.00 «Улетное видео» (16+)
08.30 «Вне закона. Преступление и наказание» (16+)
09.00, 18.30 «Дорожные войны 2.0» (16+)
13.30 «Солдаты» Т/с (12+)
17.30 «Солдаты 2» Т/с (12+)
20.30 «Решала» (16+)
22.30 «Охотники» (16+)
23.30 «Опасные связи» (18+)

ТНТ

07.00 «ТНТ. Gold» (16+)
09.00 «Новые танцы» (16+)
11.00, 16.00 «САШАТАНЯ» Т/с (16+)
13.00 «Универ. Новая общага» Т/с (16+)
18.00 «Полицейский с Рублёвки» Т/с (16+)
20.00 «#Яжотец» Т/с (16+)
21.00 «Где логика?» (16+)
22.00 «Stand up» (16+)
00.00 «Такое кино!» (16+)
00.30 «Импровизация» (16+)

События и спорт

МАТЧ!

06.00, 09.00, 11.55, 14.15, 16.50 Новости (0+)
06.05, 12.00, 18.10, 23.00 Все на Матч! Прямой эфир (0+)
09.05, 12.35 «Специальный репортаж» (12+)
09.25 «Пять минут тишины. Возвращение» Т/с (12+)
11.25 «Еврофутбол. Обзор» (0+)
12.55 «Главная дорога» (16+)
14.20 «Ж.К.В.Д.» Х/ф (16+)
16.15, 16.55 «Инферно» Х/ф (16+)
19.00 Футбол. ТРПЛ. ЦСКА - «Спартак» (Москва). (0+)
21.30 После футбола с Георгием Черданцевым (0+)
22.30 Тотальный футбол (12+)
23.45 Смешанные единоборства. ACA. Артём Дамковский против Рашида Магомедова (0+)
00.10 Смешанные единоборства. ACA. Александр Сарнавский против Артёма Дамковского (0+)
00.25 Смешанные единоборства. ACA. Рашид Магомедов против Мухамеда Кокова (0+)

КХЛ

06.00 «Автомобилист» - ЦСКА (12+)
08.15 «Видео дня» (6+)
08.20, 21.50, 00.35 «Подробно» (6+)
08.40 «Живём хоккеем». Данис Зарипов (6+)
09.05 «Спартак» - «Динамо» (Рига) (12+)
11.20, 17.50 «Судейская» (6+)
12.00, 21.35 «Хоккейная вертикаль» (6+)
12.20 «Адмирал» - «Металлург» (Мг). (12+)
14.50 «Планета героев» (6+)
15.05, 21.20 «Клубная жизнь» (6+)
15.20 «Сибирь» - «Куньлунь Ред Стар» (12+)
18.30 «Неделя КХЛ» (6+)
18.45 «Ак Барс» - «Витязь» (12+)
22.15 «Событие» (6+)
22.20 «Локомотив» - «Йокерит» (12+)

МИР

05.00 «Экспроприатор» Т/с (16+)
05.20 «Свадьба» Х/ф (0+)
06.10, 10.10 «Апостол» Т/с (16+)
10.00, 13.00, 16.00, 19.00 Новости (0+)
13.15, 14.10, 18.00, 15.05, 16.20 «Дела судебные» (16+)
17.00 «Мировое соглашение» (16+)
19.25 «Игра в кино» (12+)
21.00 Шоу «Назад в будущее» (16+)
22.55 «Всемирные игры разума» (12+)
23.25 «Ссора в Лукашах» Х/ф (0+)

Победа

05.30, 23.00 «Путь к Победе» (16+)
06.20 «28 панфиловцев» Х/ф (12+)
08.10 «Спасти Ленинград» Х/ф (12+)
09.50 «Танки» Х/ф (12+)
11.20 «Три дня до весны» Х/ф (12+)
13.10 «Я вернусь» Х/ф (16+)
18.20 «Истребители» Х/ф (12+)
00.00 «Собибор» Х/ф (12+)

Фильмы и сериалы

TV 1000

05.00, 17.15 «Доктор Хаус» Т/с (16+)
06.25 «Маленький Манхэттен» Х/ф (12+)
07.50 «Аисты» Х/ф (6+)
09.25 «Голая правда» Х/ф (16+)
11.10 «Стажёр» Х/ф (16+)
13.25 «Доброе утро» (12+)
15.25 «Счастливый случай» Х/ф (12+)
19.00 «Игра в прятки» Х/ф (16+)
20.45 «Пробуждение» Х/ф (6+)
23.05 «Игры разумов» Х/ф (16+)

Русское кино

05.00 «Блокбастер» Х/ф (16+)
06.35 « (НЕ)идеальный мужчина» Х/ф (12+)
08.45 «Война полов» Х/ф (16+)
10.25 «Горько!» Х/ф (16+)
12.15 «Горько! 2» Х/ф (16+)
14.00 «Духless 2» Х/ф (16+)
16.00 «Красная королева» Т/с (16+)
20.00 «30 свиданий» Х/ф (16+)
21.40 «Семь ужинов» Х/ф (12+)
23.15 «2 дня» Х/ф (16+)
00.55 «Восьмёрка» Х/ф (16+)

COVID-19: АКТУАЛЬНАЯ СТАТИСТИКА

По данным на 14 сентября, за предшествующие сутки COVID-19 заболели 16 жителей Кирово-Чепецка. Об этом сообщили в администрации.

Всего с начала пандемии коронавирусной инфекции в нашем городе выявлено более 2300 случаев заражения с выраженными симптомами заболевания. Региональный оперштаб также обновил актуальную статистику: 110 новых случаев заражения COVID-19. Пять тысяч человек проходят лечение дома, около двух с половиной тысяч – в больницах. 138 пациентов находятся в отделении реанимации и интенсивной терапии, из них 26 – на ИВЛ. 235 человек выписаны. Кирово-Чепецкая ЦРБ проводит запись на вакцинацию от COVID-19. Записаться можно по телефону 4-88-48.

Продолжает работать выездной пункт вакцинации. До 17 сентября он будет находиться на 1-м этаже ТЦ «Россия». Любой желающий может здесь же бесплатно пройти анкетирование в рамках 1-го этапа диспансеризации.

ГИБДД ИНФОРМИРУЕТ

За прошедшую неделю, с 6 по 12 сентября, на дорогах города и Кирово-Чепецкого района пострадали 2 человека.

9 сентября в 03.01 на 6-м км а/д ст. Просница – с. Каринка 29-летний водитель а/м «ВАЗ 2112», не имеющий права управления транспортным средством и находившийся в состоянии алкогольного опьянения, не справился с управлением и съехал в придорожный кювет. В результате дальнейшего опрокидывания т/с травмирован 19-летний пассажир.

11 сентября в 19.10 на 23-м км а/д Киров – Советск – Яранск 38-летний водитель а/м «Лада Гранта» сбил на нерегулируемом пешеходном переходе 66-летнюю женщину. Пенсионерка получила травмы и была госпитализирована.

13 сентября в 08.00 у дома № 9/1 по ул. 60 лет Октября города Кирово-Чепецка, по предварительной информации, по вине 62-летнего водителя автобуса «ПАЗ 4234», осуществлявшего перевозку пассажиров по маршруту №9, из салона автобуса выпала пассажирка. Пострадавшей женщине 82 лет потребовалась госпитализация. По факту всех ДТП ведется проверка.

Информация носит предварительный характер.

12+

ЗНАКОМ ВОЗРАСТНОГО ОГРАНИЧЕНИЯ НЕ ОТМЕЧЕНЫ ТЕЛЕПЕРЕДАЧИ, ТРАНСЛИРУЕМЫЕ В ЭФИРЕ БЕЗ ПРЕДВАРИТЕЛЬНОЙ ЗАПИСИ ИЛИ ЯВЛЯЮЩИЕСЯ ИНФОРМАЦИОННОЙ ПРОДУКЦИЕЙ, ИМЕЮЩЕЙ ЗНАЧИТЕЛЬНУЮ ИСТОРИЧЕСКУЮ, ХУДОЖЕСТВЕННУЮ ИЛИ ИНУЮ КУЛЬТУРНУЮ ЦЕННОСТЬ ДЛЯ ОБЩЕСТВА, ИЛИ ПРЕДНАЗНАЧЕННЫЕ ДЛЯ ДЕТЕЙ, НЕ ДОСТИГШИХ ВОЗРАСТА 6 ЛЕТ.

Action

05.10 «Совокупность лжи» Х/ф (16+)
07.25 «Отступники» Х/ф (16+)
10.10 «Интернэшнл» Х/ф (16+)
12.15 «Тёмная вода» Х/ф (16+)
14.00, 00.35 «Чужой против Хищника» Х/ф (16+)
15.40 «Монстры» Х/ф (16+)
17.20 «Уцелевшая» Х/ф (16+)
19.00 «Убийца 2. Против всех» Х/ф (18+)
21.05 «Чёрные воды» Х/ф (18+)
22.55 «Клуб анонимных киллеров» Х/ф (18+)

РУССКИЙ ИЛЛЮЗИОН

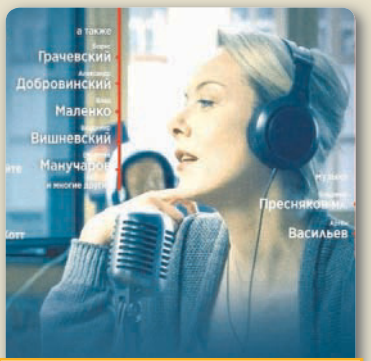

КОРОТКИЕ ВОЛНЫ

16.15 | 16+

Альманах увлекательных историй, имеющий одну общую тему – все они произошли на радио. Новелла «Шредер» основана на реальных событиях: слушателям прямого эфира предлагают уничтожить известное произведение современного искусства.

МОСФИЛЬМ Золотая коллекция

06.25 «Михайло Ломоносов» Т/с (12+)
09.00 «Красная палатка» Х/ф (0+)
11.55 «Неподдающиеся» Х/ф (6+)
13.20 «Пена» Х/ф (12+)
14.50 «Здравствуйте, я ваша тетя!» Х/ф (6+)
16.40 «Джентльмены удачи» Х/ф (6+)
18.10 «Тайны следствия» Т/с (12+)
20.05 «Кавказская пленница, или Новые приключения Шурика» Х/ф (6+)
21.30 «Самая обаятельная и привлекательная» Х/ф (12+)
23.00 «Старомодная комедия» Х/ф (12+)
00.45 «Иван Васильевич меняет профессию» Х/ф (6+)

Родное кино

05.05 «Анискин и Фантомас» Х/ф (12+)
06.25 «Три тополя на Плющихе» Х/ф (6+)
07.55 «На Дерибасовской хорошая погода, или На Брайтон Бич опять идут дожди» Х/ф (16+)
09.40 «Место встречи изменить нельзя» Т/с (12+)
12.30 «Классик» Х/ф (16+)
14.25 «Копи царя Соломона» Х/ф (12+)
16.20 «12 стульев» Х/ф (12+)
19.00 «Бандитский Петербург: Барон» Т/с (16+)
21.00 «Свадьба» Х/ф (16+)
23.05 «Деревенский детектив» Х/ф (12+)

Наше новое кино

05.50 «Курьер из рая» Х/ф (12+)
07.35 «Отрыв» Х/ф (16+)
09.10 «Донбасс. Окраина» Х/ф (12+)
11.00 «Мужчина в моей голове» Х/ф (16+)
13.20 «Родина» Х/ф (18+)
15.40 «Миллиард» Х/ф (12+)
17.35 «Русская игра» Х/ф (12+)
19.30 «Поддубный» Х/ф (6+)
21.45 «Свадьба по обмену» Х/ф (16+)
23.30 «Атакан. Кровавая легенда» Х/ф (16+)

Киномикс

06.10 «Крутой и цыпочки». «Развлекатель» Х/ф (12+)
08.05 «Великолепная семерка» Х/ф (16+)
10.30 «Васаби» Х/ф (16+)
12.15 «Прибытие» Х/ф (16+)
14.25 «Вспомнить всё» Х/ф (18+)
16.35 «Дом, милый ад» Х/ф (18+)
18.25 «Отмель» Х/ф (16+)
20.00 «Леон» Х/ф (16+)
22.25 «Примадонна» Х/ф (16+)

Дом кино

06.15 «Три богатыря и принцесса Египта» М/ф (6+)
07.25 «Три богатыря. Ход конём» М/ф (6+)
08.50 «Иван Царевич и Серый Волк» М/ф (6+)
10.30, 18.10 «Сваты» Т/с (16+)
15.20 «Дальнобойщики» Т/с (16+)
00.00 «Жили-были» Х/ф (12+)

Русский иллюзион

06.30 «Парень с нашего кладбища» Х/ф (12+)
07.55 «Петя по дороге в Царствие Небесное» Х/ф (16+)
09.45 «Отрыв» Х/ф (16+)
11.15 «Совсем не простая история» Х/ф (16+)
13.20 «Кислород» Х/ф (16+)
14.45 «Особенности национальной подледной ловли, или Отрыв по полной» Х/ф (16+)
16.15 **«Короткие волны»** Х/ф (16+)
17.40 «Гагарин. Первый в космосе» Х/ф (12+)
19.40 «Одна война» Х/ф (16+)
21.15 «Облепиховое лето» Х/ф (12+)
22.55 «Пиковая дама: Чёрный обряд» Х/ф (16+)
00.35 «Две женщины» Х/ф (16+)

Русский роман

07.45 «Верю. Люблю. Надеюсь» Х/ф (16+)
10.55 «Высокие отношения» Х/ф (12+)
14.40 «Победитель» Х/ф (16+)
16.20 «Весомое чувство» Х/ф (12+)
18.00 «Не отпускай меня» Х/ф (12+)
21.25 «Все равно ты будешь мой» Х/ф (16+)

Русский детектив

06.05 «Каменская-2» Т/с (12+)
09.50, 21.45 «Каменская-3» Т/с (12+)
13.00 «Улицы разбитых фонарей» Т/с (16+)
00.50 «Государственная защита-3» Т/с (16+)

Суббота!

05.00 М/с (0+)
11.15 «Дикий ангел» Т/с (16+)
17.00 «Кости» Т/с (16+)
21.20 «Доктор Хаус» Т/с (16+)
23.15 «Суббота!» «News» (16+)
23.25 «Аферисты в сетях» (16+)

Познавательное и детям

Зоопарк

05.00, 06.35, 11.30, 13.05, 18.05, 19.40, 21.10 «Океанские хищники» (16+)
05.45, 07.20, 09.00, 10.40, 12.15, 13.50, 15.30, 17.15, 18.50, 20.25, 21.55 «Прогулка по дикой природе» (12+)
08.10, 09.50, 14.40, 16.20, 22.45 «Морские секреты» (0+)
23.15 «Перекрестки живой природы» (0+)

Дисней

05.00 «Музыка на Disney» (6+)
05.15, 11.00, 14.35 М/с (0+)
09.00 «Доброе утро с Микки» (0+)
11.30 «Похождения Императора» М/ф (0+)
13.05 «Похождения Императора-2: Приключения Кронка» М/ф (0+)
22.15 «Братец медвежонок» М/ф (0+)
23.55 «Братец медвежонок-2» М/ф (0+)

Карусель

05.00 «Ранние пташки» (0+)
06.55 «Простая арифметика» (0+)
07.00 «С добрым утром, малыши!» (0+)
07.30 «Динозавры» (0+)
07.35, 09.25, 11.10, 16.10, 20.45, 00.10 М/с (0+)
09.20 «Спроси у ТриО!» (0+)
10.45 «Magic English» (0+)
14.00 «Навигатор. Новости» (0+)
14.15 «Белка и Стрелка. Звёздные собаки» М/ф (0+)
15.40 «Зелёный проект» (0+)
20.30 «Спокойной ночи, малыши!» (0+)
00.00 «Мой музей» (0+)

О!

05.00, 07.05, 16.05, 00.20 М/с (0+)
06.30 «О! Музыка!» (0+)
07.00 «Жужжалка» (0+)
15.50 «Доктор Малышкина» (0+)
15.55 «Мир за минутку» (0+)
16.00 «Чик-чирик English» (0+)
00.00 «Динозавры» (0+)
00.05 «ТриО!» (0+)

ВТОРНИК, 21 СЕНТЯБРЯ

АКТВ + XXI

05.55, 07.50, 09.20, 18.00, 19.50, 20.40 «Астрологический прогноз. Деловая страничка» (16+)
06.05 «Агрессивная среда» Д/ф (12+)
06.55 «МУЛЬТИМИР» М/ф (0+)
07.05 «Уралхимия» (12+)
07.30, 09.30, 19.30, 20.20 «АКТВ Вести» (12+)
08.00, 18.10 «Вангелия» Т/с (12+)
08.55, 19.55 «Как я стал русским» Т/с (16+)
09.50 «И в шутку, и всерьез» (12+)
10.00 «Афера в Майами» Х/ф (16+)
12.10 «Наши мужья» Х/ф (12+)
13.55, 21.55 «Чтец» Х/ф (16+)
16.00 «Нарцисс и Златоуст» Х/ф (16+)
19.00 «Поздравления на АКТВ» (16+)
20.50 «Проводница» Т/с (16+)
21.40 «Обзор мировых событий» (16+)

Федеральные каналы

Первый канал

05.00, 09.25 «Доброе утро» (0+)
09.00, 12.00, 15.00 «Новости» (0+)
09.55 «Жить здорово!» (16+)
10.55 «Модный приговор» (6+)
12.15 «Время покажет» (16+)
15.15 «Давай поженимся!» (16+)
16.00 «Мужское/Женское» (16+)
17.00 «Время покажет» с Артемом Шейниным» (16+)
18.00 «Вечерние новости» (0+)
18.40 «На самом деле» (16+)
19.45 «Пусть говорят» (16+)
21.00 «Время» (0+)
21.30 «Русские горки» Т/с (16+)
23.35 «Вечерний Ургант» (16+)
00.15 «К юбилею Эдварда Радзинского. «Царство женщин» (16+)

Россия 1

05.00, 09.30 «Утро России» (0+)
09.00, 14.30, 21.05 «Вести. Местное время» (0+)
09.55 «О самом главном» (12+)
11.00, 14.00, 17.00, 20.00 «Вести» (0+)
11.30 «Судьба человека» (12+)
12.40, 18.40 «60 минут» (12+)
14.55 «Тайны следствия» Т/с (12+)
17.15 «Андрей Малахов. Прямой эфир» (16+)
21.20 «Подражатель» Т/с (16+)
23.40 «Вечер с Владимиром Соловьёвым» (12+)
00.30 «Лужков» Т/ф (12+)

Рен ТВ

05.00 «Территория заблуждений» (16+)
06.00 «Документальный проект» (16+)
07.00 «С бодрым утром!» (16+)
08.30, 12.30, 16.30, 19.30, 23.00 «Новости» (16+)
09.00 «Документальный спецпроект» (16+)
11.00 «Как устроен мир с Тимофеем Баженовым» (16+)
12.00, 16.00, 19.00 «112» (16+)
13.00 «Загадки человечества» (16+)
14.00 «Невероятно интересные истории» (16+)
15.00 «СОВБЕЗ» (16+)
17.00 «Тайны Чапман» (16+)
18.00 «Самые шокирующие гипотезы» (16+)
20.00 «Рыцарь дня» Х/ф (16+)
22.10 «Водить по-русски» (16+)
23.30 «Знаете ли вы, что?» (16+)
00.30 «Последний бойскаут» Х/ф (16+)

НТВ

06.30 «Утро. Самое лучшее» (16+)
08.00, 10.00, 13.00, 16.00, 19.00, 23.35 «Сегодня» (0+)
08.25, 10.25 «Морские дьяволы» Т/с (16+)
13.25 «Чрезвычайное происшествие» (0+)
14.00 «Место встречи» (16+)
16.25 «За гранью» (16+)
17.30 «ДНК» (16+)
18.35, 19.40 «Балабол» Т/с (16+)
21.20 «Шеф. Возвращение» Т/с (16+)
23.55 «Шелест. Большой передел» Т/с (16+)

Культура 0+

06.30, 07.00, 07.30, 08.30, 10.00, 15.00, 19.30, 23.30 «Новости культуры»
06.35 «Лето Господне»
07.05 «Правила жизни»
07.35, 00.50 «Тайны мозга» Д/ф
08.35, 17.25, 23.20 «Цвет времени»
08.45 «Легенды мирового кино»
09.10 «Симфонический роман» Т/с (16+)
10.15 «Наблюдатель»
11.10, 23.50 «XX век» Д/ф
12.10 «Первые в мире» Д/с (16+)
12.25 «Шахерезада» Т/с (16+)
13.35 «Дмитрий Донской» Д/ф
14.20 «Острова»
15.05 «Новости»
15.20 «Неизвестная» Д/с (16+)
15.50 «Сати»
16.35 «Мой театр»
17.35 «К юбилею оркестра МГАФ»
18.35 «Ступени цивилизации» Д/ф
19.45 «Главная роль»
20.05 «75 лет Михаилу Ковальчуку» Д/ф
20.45 «Премьера в России. «Симфонический роман» Т/с (16+)
21.30 «Белая студия»
22.15 «Такая жиза Константина Фомина» Д/ф
22.30 «К 85-летию Эдварда Радзинского «Мой театр»

Пятый канал

05.00, 09.00, 13.00, 17.30, 00.00 «Известия» (16+)
05.30 «Разведчицы» Х/ф (16+)
09.25, 13.25 «Учитель в законе» Т/с (16+)
17.45 «Ментозавры» Т/с (16+)
19.20, 00.30 «След» Т/с (16+)
23.10 «Свои-4» Т/с (16+)

ТВ Центр

06.00 «Настроение» (0+)
08.10 «Доктор И.» (16+)
08.45 «Максим Перепелица» Х/ф (0+)
10.40 «Павел Кадочников. Затерянный герой» Д/ф (12+)
11.30, 14.30, 17.50, 22.00, 00.00 «События» (0+)
11.50 «Коломбо» Т/с (12+)
13.40 «Мой герой. Дмитрий Бертман» (12+)
14.55 «Город новостей» (0+)
15.10 «Акватория» Т/с (16+)
16.55, 00.45 «90-е» (16+)
18.10 «Сельский детектив» Т/с (12+)
22.30 «Закон и порядок» (16+)
23.05 «Андрей Миронов. Цена аплодисментов» Д/ф (16+)
00.30 «Петровка, 38» (16+)

Звезда

06.00, 13.35 «Оружие Победы» Д/с (6+)
06.10 «Отечественное стрелковое оружие» Д/с (0+)
07.00 «Сегодня утром» (12+)
09.00, 13.00, 18.00, 21.15 «Новости дня» (0+)
09.20 «Иван Бровкин на целине» Х/ф (0+)
11.20, 21.25 «Открытый эфир» (12+)
13.50, 14.05 «Майор полиции» Т/с (16+)
14.00 «Военные новости» (0+)
18.30 «Специальный репортаж» (12+)
18.50 «Битва оружейников» Д/с (12+)
19.40 «Легенды армии» Николай Топилин (12+)
20.25 «Улика из прошлого» (16+)
23.05 «Между тем» с Наталией Метлиной (12+)
23.40 «Солдат Иван Бровкин» Х/ф (0+)

Домашний

06.30 «6 кадров» (16+)
06.40 «Реальная мистика» Т/с (16+)
07.40 «По делам несовершеннолетних» Т/с (16+)
08.45 «Давай разведёмся!» Т/с (16+)
09.50 «Тест на отцовство» Т/с (16+)
12.00 «Понять. Простить» Т/с (16+)
13.10 «Порча» Т/с (16+)
13.40 «Знахарка» Т/с (16+)
14.15 «Верну любимого» Т/с (16+)
14.50 «Добро пожаловать на Канары» Х/ф (12+)
19.00 «Идеальный выбор» Х/ф (12+)
23.15 «Что делает твоя жена?» Т/с (16+)

ТВ3

06.00 М/ф (0+)
09.30, 17.25 «Слепая» Т/с (16+)
11.50, 15.45 «Гадалка» Т/с (16+)
14.40 «Мистические истории» (16+)
16.55 «Знаки судьбы» Т/с (16+)
18.30 «Историк» Т/с (16+)
20.30 «Сверхъестественное» Т/с (16+)
23.00 «Убийца» Х/ф (18+)

СТС

06.00 «Ералаш» (6+)
06.15 М/с (0+)
08.00, 18.00 «Готовы на всё» Т/с (16+)
09.00 «Воронины» Т/с (16+)
10.35 «Уральские пельмени» (16+)
10.45 «После нашей эры» Х/ф (16+)
12.40 «Ивановы-Ивановы» Т/с (16+)
17.00 «Гранд» Т/с (16+)
20.00 «Пираты Карибского моря. Сундук мертвеца» Х/ф (12+)
23.00 «Возвращение Супермена» Х/ф (12+)

Че!

06.00, 11.00 «Улетное видео» (16+)
08.30 «Вне закона. Преступление и наказание» (16+)
09.00, 18.30 «Дорожные войны 2.0» (16+)
12.30 «Улетное видео. Топ-35» (16+)
13.30 «Солдаты» Т/с (12+)
14.30 «Солдаты 2» Т/с (12+)
20.30 «Решала» (16+)
22.30 «Охотники» (16+)
23.30 «Опасные связи» (18+)

ТНТ

07.00 «ТНТ. Gold» (16+)
08.25 «Битва дизайнеров» (16+)
09.00 «Новые танцы» (16+)
11.00, 16.00 «САШАТАНЯ» Т/с (16+)
13.00 «Универ. Новая общага» Т/с (16+)
18.00 «Полицейский с Рублёвки» Т/с (16+)
19.00 «#Яжотец» Т/с (16+)
21.00, 00.00 «Импровизация» (16+)
22.00 «Женский стендап» (16+)
23.00 «Stand up» (16+)

События и спорт

МАТЧ!

06.00, 09.00, 11.55, 14.15, 16.50 Новости (0+)
06.05, 16.15, 19.00, 23.45 Все на Матч! Прямой эфир (0+)
09.05, 12.35 «Специальный репортаж» (12+)
09.25 «Пять минут тишины. Возвращение» Т/с (12+)
11.25 «Правила игры» (12+)
12.00 Все на регби! (0+)
12.55 «Главная дорога» (16+)
14.20 «Хранитель» Х/ф (16+)
16.55 Футбол. ЧМ 2023 (Ж). Россия - Черногория (0+)
19.25 Хоккей. «Спартак» (Москва) - «Авангард» (Омск). (0+)
21.40 Футбол. Кубок Английской лиги. 1/16 финала. «Норвич» - «Ливерпуль» (0+)
00.50 Футбол. Кубок Английской лиги. 1/16 финала. «Манчестер Сити» - «Уиком Уондерерс» (0+)

КХЛ

06.00 «Ак Барс» - «Витязь» (12+)
08.15 «Видео дня» (6+)
08.20, 21.50, 00.35 «Подробно» (6+)
08.45 «Планета героев» (6+)
09.00 «Локомотив» - «Йокерит» (12+)
11.15, 19.00 «Клубная жизнь» (6+)
11.30 «Нефтехимик» - ХК «Сочи» (12+)
13.45 «Трактор» - «Динамо» (Минск) (12+)
16.00 «Неделя КХЛ» (6+)
16.15 «Барыс» - ЦСКА. (12+)
18.50 «МХЛ удивляет» (6+)
19.15 СКА - «Амур» (12+)
22.15 «Событие» (6+)
22.20 «Спартак» - «Авангард» (12+)

МИР

05.00, 14.10, 18.00, 05.25, 15.05, 16.20, 13.15 «Дела судебные» (16+)
06.20, 10.10 «Апостол» Т/с (16+)
10.00, 13.00, 16.00, 19.00 Новости (0+)
17.00 «Мировое соглашение» (16+)
19.25 «Игра в кино» (12+)
21.00 Шоу «Назад в будущее» (16+)
22.55 «Всемирные игры разума» (12+)
23.25 «Независимость» Д/ф (12+)
00.05 «Мимино» Х/ф (12+)

Победа

05.50 «Родина или смерть» Х/ф (16+)
07.20 «Солдатик» Х/ф (12+)
08.50 «Перегон» Х/ф (16+)
11.20 «А зори здесь тихие» Х/ф (12+)
13.10 «Я вернусь» Х/ф (16+)
18.20 «Истребители» Х/ф (12+)
23.00 «Путь к Победе» (16+)
00.00 «Высота 89» Х/ф (12+)

Фильмы и сериалы

TV 1000

05.15, 17.15 «Доктор Хаус» Т/с (16+)
06.40 «Игры разумов» Х/ф (16+)
08.55 «Игра в прятки» Х/ф (16+)
10.45, 00.40 «Спеши любить» Х/ф (12+)
12.40 «Три метра над уровнем неба» Х/ф (16+)
14.55 «Три метра над уровнем неба: Я тебя хочу» Х/ф (16+)
19.00 «Клик: с пультом по жизни» Х/ф (12+)
20.55 «Смурфики» М/ф (6+)
22.50 «Смурфики 2» М/ф (6+)

Русское кино

05.30 «Проигранное место» Х/ф (16+)
07.55 «2 дня» Х/ф (16+)
09.35 «30 свиданий» Х/ф (16+)
11.10 «Семь ужинов» Х/ф (12+)
12.55 «Восьмёрка» Х/ф (16+)
14.20 «Блокбастер» Х/ф (16+)
16.00 «Красная королева» Т/с (16+)
18.00 «Шерлок в России» Х/ф (18+)
20.00 «Девятая» Х/ф (16+)
21.40 «Эбигейл» Х/ф (6+)
23.40 «Тайна печати дракона» Х/ф (6+)

Action

05.10 «Клуб анонимных киллеров» Х/ф (18+)
06.40 «Уцелевшая» Х/ф (16+)
08.15 «Чёрные воды» Х/ф (18+)
10.10 «Убийца 2. Против всех» Х/ф (18+)
12.15 «Ямакаси: Свобода в движении» Х/ф (16+)
13.55, 00.35 «13-й район» Х/ф (16+)
15.25 «13-й Район: Ультиматум» Х/ф (18+)
17.05 «Чистая кожа» Х/ф (18+)
19.00 «Наёмник» Х/ф (18+)
20.55 «Ронин» Х/ф (16+)
23.00 «Антиганг» Х/ф (16+)

МОСФИЛЬМ Золотая коллекция

06.20 «Пес Барбос и необычный кросс» Х/ф (12+)
06.30 «Михайло Ломоносов» Т/с (12+)
09.00 «Золотой теленок» Х/ф (12+)
12.05 «Хорошо сидим!» Х/ф (16+)
13.30 «Женитьба Бальзаминова» Х/ф (0+)
15.05 «Формула любви» Х/ф (0+)
16.45 «Иван Васильевич меняет профессию» Х/ф (6+)
18.25 «Тайны следствия» Т/с (12+)
20.10 «Добро пожаловать, или Посторонним вход воспрещен» Х/ф (0+)
21.30 «Илья Муромец» Х/ф (0+)
23.10 «Кубанские казаки» Х/ф (12+)

Родное кино

05.30 «И снова Анискин» Х/ф (12+)
06.50 «Меня зовут Арлекино» Х/ф (16+)
09.20 «Место встречи изменить нельзя» Т/с (12+)
13.55 «Вооружён и очень опасен» Х/ф (12+)
15.45 «12 стульев» Х/ф (12+)
19.00 «Бандитский Петербург: Барон» Т/с (16+)
21.00 «Вор» Х/ф (16+)
22.55 «Анискин и Фантомас» Х/ф (12+)

Наше новое кино

05.35 «Я остаюсь» Х/ф (16+)
07.50 «Кольская Сверхглубокая» Х/ф (16+)
09.55 «Антикиллер» Х/ф (16+)
12.10 «Проигранное место» Х/ф (16+)
14.00 «Сокровища О.К.» Х/ф (12+)
16.00 «Парень с нашего кладбища» Х/ф (12+)
17.40 «Выпускной» Х/ф (18+)
19.30 «Гитлер капут» Х/ф (16+)
21.20 «Робо» Х/ф (6+)
22.55 «Отрыв» Х/ф (16+)

Киномикс

05.15 «Обитель зла 2: Апокалипсис» Х/ф (18+)
07.00 «Обитель зла 3: Вымирание» Х/ф (16+)
08.45 «Шпион, который меня кинул» Х/ф (16+)
10.50 «Карантин» Х/ф (18+)
12.30 «Карантин 2: Терминал» Х/ф (18+)
14.05 «Кровный отец» Х/ф (18+)
15.40 «Леон» Х/ф (16+)
18.10 «Мальчик в полосатой пижаме» Х/ф (16+)
20.00 «Пуленепробиваемый» Х/ф (12+)
21.50 «Обмануть всех» Х/ф (16+)
23.35 «Невозможное» Х/ф (16+)

Дом кино

05.10 «За двумя зайцами» Х/ф (12+)
06.25 «Три богатыря и Морской Царь» М/ф (6+)
07.45 «Три богатыря на дальних берегах» М/ф (6+)
09.05 «Иван Царевич и Серый Волк 2» М/ф (6+)
10.30, 18.10 «Сваты» Т/с (16+)
15.20 «Дальнобойщики» Т/с (16+)
00.00 «Я худею» Х/ф (16+)

Русский иллюзион

06.40 «Отрыв» Х/ф (16+)
08.00 «Кислород» Х/ф (16+)
09.25 «Особенности национальной подледной ловли, или Отрыв по полной» Х/ф (16+)
10.50 «Гольфстрим под айсбергом» Х/ф (16+)
13.05 «Гагарин. Первый в космосе» Х/ф (12+)
15.05 «Одна война» Х/ф (16+)
16.40 «Короткие волны» Х/ф (16+)
18.10 «Пиковая дама: Чёрный обряд» Х/ф (16+)
19.50 «Не чужие» Х/ф (16+)
21.10 «Му-му» Х/ф (16+)
23.00 «Мотылек» Х/ф (16+)

Русский роман

07.40 «Победитель» Х/ф (16+)
09.20 «Весомое чувство» Х/ф (12+)
11.00 «Не отпускай меня» Х/ф (12+)
14.25 «Все равно ты будешь мой» Х/ф (16+)
18.00 «Райский уголок» Х/ф (12+)
19.45 «Любовь на два полюса» Х/ф (16+)
21.25 «Замок на песке» Х/ф (12+)

Русский детектив

06.00 «Агент национальной безопасности-3» Т/с (16+)
13.00 «Улицы разбитых фонарей» Т/с (16+)
21.45 «Агент национальной безопасности-4» Т/с (16+)

Суббота!

05.00 М/с (0+)
11.15 «Дикий ангел» Т/с (16+)
17.00 «Кости» Т/с (16+)
21.25 «Доктор Хаус» Т/с (16+)
23.15 «Суббота!» «News» (16+)
23.25 «Аферисты в сетях» (16+)

МОСФИЛЬМ

09.00 12+

История охоты Бендера на подпольного миллионера Корейко развивается в 20-е годы прошлого столетия. Яркие характеры, авантюрные приключения и легкий флер минувшей эпохи в новой версии классического произведения советской литературы...

Познавательное и детям

Зоопарк

05.15, 06.50, 08.25, 11.40, 13.15, 14.50, 18.05, 19.40, 21.10 «Океанские хищники» (16+)
06.00, 07.35, 09.10, 10.50, 12.25, 14.00, 15.35, 17.15, 18.50, 20.25, 22.00 «Прогулка по дикой природе» (12+)
10.00, 16.25, 22.50 «Морские секреты» (0+)
23.15 «Перекрестки живой природы» (0+)

Дисней

05.00 «Музыка на Disney» (6+)
05.15, 11.00, 21.15 М/с (0+)
09.00 «Доброе утро с Микки» (0+)
19.30 «Хортон» М/ф (6+)

Карусель

05.00 «Ранние пташки» (0+)
06.55 «Простая арифметика» (0+)
07.00 «С добрым утром, малыши!» (0+)
07.30 «Динозавры» (0+)
07.35, 09.25, 11.10, 14.15, 20.45, 00.10 М/с (0+)
09.20 «Спроси у ТриО!» (0+)
10.45 «Magic English» (0+)
14.00 «Навигатор. Новости» (0+)
20.30 «Спокойной ночи, малыши!» (0+)
00.00 «Мой музей» (0+)

О!

05.00, 07.05, 16.10, 00.15 М/с (0+)
06.30 «О! Музыка!» (0+)
07.00 «Жужжалка» (0+)
15.50 «Динозавры» (0+)
15.55 «ТриО!» (0+)
00.00 «Доктор Малышкина» (0+)
00.05 «Мир за минутку» (0+)
00.10 «Чик-чирик English» (0+)

В АДМИНИСТРАЦИИ ГОРОДА ОПРЕДЕЛИЛИ САМЫЕ БЛАГОУСТРОЕННЫЕ УГОЛКИ ГОРОДА

В течение лета активные горожане ухаживали за клумбами в своих дворах, у школ и предприятий, а результаты своих стараний представили на конкурс «С любовью к городу», который проводится уже 20 лет.

На днях его организатор – администрация города и партнеры собрали всех вместе, чтобы поблагодарить и назвать лучших. Всего в этом году в комиссию поступило 46 заявок. В конкурсе есть свои ветераны и любимцы.

Так, в номинации «Лучший школьный двор» бессменный победитель – школа для обучающихся с ОВЗ.

В номинации «Лучшее оформление организации» победителями стали ЦКР и Совет ветеранов КЧХК. Победителями среди активных горожан стали Галина Гук, Таисья Мартынова и Татьяна Бехтерева.

Особое признание получил один из призеров конкурса Иван Вахрушев, который еще учится в школе. Он не только ухаживает за цветниками у своего дома, но и следит за порядком в сквере по ул. Горького. В этом году своего победителя вновь выбрал и городской телеканал.

АКТВ – традиционный партнер конкурса, входит в состав жюри и вручает свой специальный приз, который достался Галине Злобиной.

12+

АКТВ + XXI

05.55, 07.20, 09.50, 18.00, 19.50, 20.40 «Астрологический прогноз. Деловая страничка» (16+)
06.05 «Агрессивная среда» Д/ф (12+)
06.50 «Мультимир» М/ф (0+)
07.30, 09.30, 19.30, 20.20 «АКТВ Вести» (12+)
07.50, 18.05 «Вангелия» Т/с (12+)
08.40 «Как я стал русским» Т/с (16+)
09.05, 19.55 «Уралхимия» (12+)
10.00 «Золото» Т/с (16+)
11.00 «Узкая грань» Х/ф (16+)
12.40 «В фокусе» Х/ф (18+)
14.20, 22.20 «Удалить историю» Х/ф (16+)
16.10 «Кто есть кто?» Х/ф (16+)
19.00 «Поздравления на АКТВ» (16+)
20.50 **«Сердцеед»** Х/ф (16+)

АКТВ

20.50 16+

Красавец и ловелас капитан Невиль, отправляясь в Австрию с армией Наполеона, клянется ежедневно писать своей возлюбленной. Но писем нет, и сердце трепетной Полин разбито. Ее сестра Элизабет решает писать от имени Невиля.

Федеральные каналы

Первый канал

05.00, 09.25 «Доброе утро» (0+)
09.00, 12.00, 15.00 «Новости» (0+)
09.55 «Жить здорово!» (16+)
10.55 «Модный приговор» (6+)
12.15 «Время покажет» (16+)
15.15 «Давай поженимся!» (16+)
16.00 «Мужское/Женское» (16+)
17.00 «Время покажет» с Артемом Шейниным» (16+)
18.00 «Вечерние новости» (0+)
18.40 «На самом деле» (16+)
19.45 «Пусть говорят» (16+)
21.00 «Время» (0+)
21.30 «Русские горки» Т/с (16+)
23.35 «Вечерний Ургант» (16+)
00.15 «К юбилею Эдварда Радзинского. «Царство женщин» (16+)

Россия 1

05.00, 09.30 «Утро России» (0+)
09.00, 14.30, 21.05 «Вести. Местное время» (0+)
09.55 «О самом главном» (12+)
11.00, 14.00, 17.00, 20.00 «Вести» (0+)
11.30 «Судьба человека» (12+)
12.40, 18.40 «60 минут» (12+)
14.55 «Тайны следствия» Т/с (12+)
17.15 «Андрей Малахов. Прямой эфир» (16+)
21.20 «Подражатель» Т/с (16+)
23.40 «Вечер с Владимиром Соловьёвым» (12+)

Рен ТВ

05.00 «Территория заблуждений» (16+)
06.00 «Документальный проект» (16+)
07.00 «С бодрым утром!» (16+)
08.30, 12.30, 16.30, 19.30, 23.00 «Новости» (16+)
09.00 «Документальный спецпроект» (16+)
11.00 «Как устроен мир с Тимофеем Баженовым» (16+)
12.00, 16.00, 19.00 «112» (16+)
13.00, 23.30 «Загадки человечества» (16+)
14.00 «Невероятно интересные истории» (16+)
15.00 «Неизвестная история» (16+)
17.00 «Тайны Чапман» (16+)
18.00 «Самые шокирующие гипотезы» (16+)
20.00 «Час пик» Х/ф (12+)
22.00 «Смотреть всем!» (16+)
00.30 «Дикий, Дикий Вест» Х/ф (12+)

НТВ

06.30 «Утро. Самое лучшее» (16+)
08.00, 10.00, 13.00, 16.00, 19.00, 23.35 «Сегодня» (0+)
08.25, 10.25 «Морские дьяволы» Т/с (16+)
13.25 «Чрезвычайное происшествие» (0+)
14.00 «Место встречи» (16+)
16.25 «За гранью» (16+)
17.30 «ДНК» (16+)
18.35, 19.40 «Балабол» Т/с (16+)
21.20 «Шеф. Возвращение» Т/с (16+)
23.55 «Поздняков» (16+)
00.10 «Шелест. Большой передел» Т/с (16+)

Культура 0+

06.30, 07.00, 07.30, 08.30, 10.00, 15.00, 19.30, 23.30 «Новости культуры»
06.35 «Пешком...»
07.05, 20.05 «Правила жизни»
07.35 «Тайны мозга» Д/ф
08.35, 17.25 «Цвет времени»
08.45 «Легенды мирового кино»
09.10, 20.45 «Симфонический роман» Т/с (16+)
10.15 «Наблюдатель»
11.10, 23.50 «XX век»
12.25 «Шахерезада» Т/с (16+)
13.35 «Искусственный отбор»
14.20 «Острова»
15.05 «Новости»
15.20 «Библейский сюжет»
15.50 «Белая студия»
16.35 «Мой театр»
17.35 «К юбилею оркестра МГАФ»
18.35 «Ступени цивилизации» Д/ф
19.45 «Главная роль»
20.30 «Спокойной ночи, малыши!»
21.30 «Власть факта»
22.10 «Такая жиза Павла Завьялова» Д/ф
22.30 «К 85-летию Эдварда Радзинского «Мой театр»

Пятый канал

05.00, 09.00, 13.00, 17.30, 00.00 «Известия» (16+)
05.25, 09.25, 13.25 «Учитель в законе» Т/с (16+)
17.45 «Ментозавры» Т/с (16+)
19.20, 00.30 «След» Т/с (16+)
23.10 «Свои-4» Т/с (16+)

ТВ Центр

06.00 «Настроение» (0+)
08.10 «Доктор И.» (16+)
08.45 «Трембита» Х/ф (0+)
10.40 «Ольга Аросева. Расплата за успех» Д/ф (12+)
11.30, 14.30, 17.50, 22.00, 00.00 «События» (0+)
11.50 «Коломбо» Т/с (12+)
13.40 «Мой герой. Павел Гусев» (12+)
14.55 «Город новостей» (0+)
15.15 «Акватория» Т/с (16+)
16.55, 23.05 «90-е» (16+)
18.10 «Сельский детектив» Т/с (12+)
22.30 «Хватит слухов!» (16+)
00.30 «Петровка, 38» (16+)
00.45 «Людмила Марченко. Девочка для битья» Д/ф (16+)

Звезда

06.00, 13.30 «Оружие Победы» Д/с (6+)
06.10 «Отечественное стрелковое оружие» Д/с (0+)
07.00 «Сегодня утром» (12+)
09.00, 13.00, 18.00, 21.15 «Новости дня» (0+)
09.25 «Простая история» Х/ф (0+)
11.20, 21.25 «Открытый эфир» (12+)
13.50, 14.05 «Майор полиции» Т/с (16+)
14.00 «Военные новости» (0+)
18.30 «Специальный репортаж» (12+)
18.50 «Битва оружейников» Д/с (12+)
19.40 «Последний день». Василий Шукшин (12+)
20.25 «Секретные материалы» Д/с (12+)
23.05 «Между тем» с Наталией Метлиной (12+)
23.40 «Иван Бровкин на целине» Х/ф (0+)

Домашний

06.30 «Реальная мистика» Т/с (16+)
07.25 «По делам несовершеннолетних» Т/с (16+)
08.25 «Давай разведёмся!» Т/с (16+)
09.30 «Тест на отцовство» Т/с (16+)
11.40 «Понять. Простить» Т/с (16+)
12.50 «Порча» Т/с (16+)
13.20 «Знахарка» Т/с (16+)
13.55 «Верну любимого» Т/с (16+)
14.30 «Счастье меня найдёт» Х/ф (12+)
19.00 «Моя сестра лучше» Х/ф (12+)
23.20 «Что делает твоя жена?» Т/с (16+)

ТВ3

06.00 М/ф (0+)
09.30, 17.25 «Слепая» Т/с (16+)
11.50, 15.45 «Гадалка» Т/с (16+)
14.40 «Мистические истории» (16+)
16.55 «Знаки судьбы» Т/с (16+)
18.30 «Историк» Т/с (16+)
20.30 «Сверхъестественное» Т/с (16+)
23.00 «Заложница 2» Х/ф (16+)

СТС

06.00 «Ералаш» (6+)
06.15 М/с (0+)
08.00, 18.00 «Готовы на всё» Т/с (16+)
09.00 «Воронины» Т/с (16+)
09.30 «Уральские пельмени» (16+)
09.40 «Возвращение Супермена» Х/ф (12+)
12.40 «Ивановы-Ивановы» Т/с (16+)
17.00 «Гранд» Т/с (16+)
20.00 «Пираты Карибского моря. На краю Света» Х/ф (12+)
23.20 «Терминатор-3. Восстание машин» Х/ф (16+)

Че!

06.00, 11.00 «Улетное видео» (16+)
08.30 «Вне закона. Преступление и наказание» (16+)
09.00, 18.30 «Дорожные войны 2.0» (16+)
13.30 «Солдаты 2» Т/с (12+)
20.30 «Решала» (16+)
22.30 «Охотники» (16+)
23.30 «Опасные связи» (18+)

ТНТ

07.00 «ТНТ. Gold» (16+)
08.25 «Мама Life» (16+)
09.00, 16.00 «САШАТАНЯ» Т/с (16+)
13.00 «Универ. Новая общага» Т/с (16+)
18.00 «Полицейский с Рублёвки» Т/с (16+)
19.00 «#Яжотец» Т/с (16+)
21.00 «Двое на миллион» (16+)
22.00 «Женский стендап» (16+)
23.00 «Stand up» (16+)
00.00 «Импровизация» (16+)

События и спорт

МАТЧ!

06.00, 09.00, 11.55, 14.15, 17.00, 21.30 Новости (0+)
06.05, 12.00, 16.15, 19.00, 23.45 Все на Матч! Прямой эфир (0+)
09.05, 12.35 «Специальный репортаж» (12+)
09.25 «Пять минут тишины. Возвращение» Т/с (12+)
11.25 «Еврофутбол. Обзор» (0+)
12.55 «Главная дорога» (16+)
14.20 «Война Логана» Х/ф (16+)
17.05 Мини-футбол. Чемпионат мира. 1/8 финала (0+)
19.25 Футбол. Чемпионат Италии. «Специя» - «Ювентус» (0+)
21.40 Футбол. Кубок Английской лиги. 1/16 финала. «Манчестер Юнайтед» - «Вест Хэм» (0+)
00.50 Футбол. Кубок Английской лиги. 1/16 финала. «Челси» - «Астон Вилла» (0+)

КХЛ

06.00 СКА - «Амур» (12+)
08.15 «Видео дня» (6+)
08.20, 21.50 «Подробно» (6+)
08.45, 00.30 «Судейская» (6+)
09.25 «Хоккейная вертикаль» (6+)
09.40 «Динамо» (Москва) - «Динамо» (Рига) (12+)
11.55 «Барыс» - ЦСКА (12+)
14.10 «Неделя КХЛ» (6+)
14.25 «Северсталь» - «Салават Юлаев» (12+)
16.40 «МХЛ удивляет» (6+)
16.50 «Автомобилист» - «Динамо» (Минск). (12+)
19.20 «Торпедо» - «Йокерит» (12+)
22.10 «Событие» (6+)
22.15 «Локомотив» - «Витязь» (12+)

МИР

05.00, 10.10 «Экспроприатор» Т/с (16+)
10.00, 13.00, 16.00, 19.00 Новости (0+)
13.15, 14.10, 18.00, 15.05, 16.20 «Дела судебные» (16+)
17.00 «Мировое соглашение» (16+)
19.25 «Игра в кино» (12+)
21.00 Шоу «Назад в будущее» (16+)
22.55 «Всемирные игры разума» (12+)
23.25 «Старые клячи» Х/ф (12+)

Победа

05.40 «Прощаться не будем» Х/ф (12+)
07.30 «Собибор» Х/ф (12+)
09.30 «Битва за Севастополь» Х/ф (12+)
11.30 «Танки» Х/ф (12+)
13.10 «Я вернусь» Х/ф (16+)
18.20 «Истребители» Х/ф (12+)
23.00 «Путь к Победе» (16+)
00.00 «Перегон» Х/ф (16+)

Фильмы и сериалы

TV 1000

06.00, 17.20 «Доктор Хаус» Т/с (16+)
07.45 «Доброе утро»
09.55 «Клик: с пультом по жизни» Х/ф (12+)
11.55 «Смурфики» М/ф (6+)
13.45 «Смурфики 2» М/ф (6+)
15.40 «Дракула» Х/ф (16+)
19.00 «Аисты» Х/ф (6+)
20.30 «Стажёр» Х/ф (16+)
22.50 «Чужой билет» Х/ф (12+)
00.45 «Отчаянный» Х/ф (16+)

Русское кино

06.15 «Тайна печати дракона» Х/ф (6+)
08.35 «Эбигейл» Х/ф (6+)
10.40 « (НЕ)идеальный мужчина» Х/ф (12+)
12.15 «Давай разведёмся!» Х/ф (12+)
14.05 «Пара из будущего» Х/ф (12+)
16.00 «Шерлок в России» Х/ф (18+)
20.00 «Притяжение» Х/ф (12+)
22.00 «Кома» Х/ф (16+)
00.00 «Без меня» Х/ф (16+)

Action

05.10 «Антиганг» Х/ф (16+)
07.05, 16.50 «Ронин» Х/ф (16+)
09.15 «Наёмник» Х/ф (18+)
11.10 «Чистая кожа» Х/ф (18+)
13.05 «Уцелевшая» Х/ф (16+)
14.40 «Убийца 2. Против всех» Х/ф (18+)
19.00 «Оно» Х/ф (18+)
21.35 «Страшные истории для рассказа в темноте» Х/ф (16+)
23.25 «Затащи меня в Ад» Х/ф (16+)

ВОЕННЫЙ КОМИССАРИАТ г. КИРОВО-ЧЕПЕЦКА И КИРОВО-ЧЕПЕЦКОГО РАЙОНА ПРОВОДИТ ОТБОР ГРАЖДАН ДЛЯ СЛУЖБЫ В МОБИЛИЗАЦИОННОМ ЛЮДСКОМ РЕЗЕРВЕ ВООРУЖЕННЫХ СИЛ РОССИЙСКОЙ ФЕДЕРАЦИИ.

Контракт заключается с гражданином РФ, ранее проходившим военную службу, имеющим воинское звание:

– солдата, сержанта, прапорщика - в возрасте до 42 лет;

– от младшего лейтенанта до капитана - до 47 лет;

– от майора до подполковника - до 52 лет;

– полковника (капитана 1 ранга) - до 57 лет.

Заключив контракт, гражданин сохраняет за собой рабочее место, заработную плату и дополнительно получает стабильное ежемесячное денежное довольствие (согласно воинской должности и окладу по воинскому званию).

Сумма ежемесячной выплаты зависит от воинской должности и воинского звания и составляет, примерно, от 2000 до 5000 рублей. А при прохождении трехдневных военных сборов сумма возрастает от 3500 до 9000 рублей. При заключении контракта выплачивается единовременная денежная выплата в размере от 18000 до 66000 рублей. Первый мобилизационный контракт заключается сроком на 3 года.

По всем вопросам для заключения контракта обращаться в военный комиссариат по телефонам 4-37-86, 4-06-51.

16+

РОДНОЕ КИНО

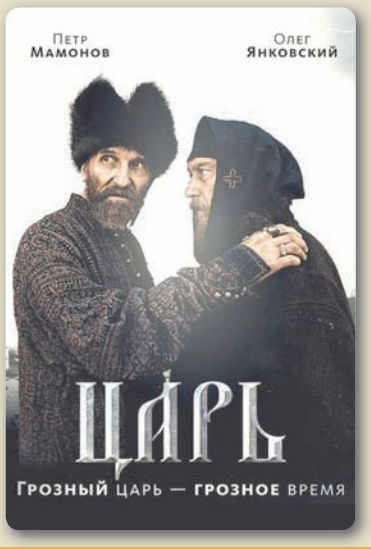

21.00 18+

1565 год. Темные времена. Правление Ивана Грозного. Русь растерзана голодом и ливонской войной. Во всем мерещатся правителю измена и предательство. Его верные слуги, опричники, залили страну кровью.

МОСФИЛЬМ Золотая коллекция

06.15 «Михайло Ломоносов» Т/с (12+)
09.00 «Пена» Х/ф (12+)
10.25 «Война и мир» Х/ф (12+)
18.05 «Тайны следствия» Т/с (12+)
20.00 «Двенадцать стульев» Х/ф (12+)
22.55 «Дети Дон-Кихота» Х/ф (6+)
00.20 «Возвращение «Святого Луки» Х/ф (0+)

Родное кино

06.15 «Свадьба» Х/ф (16+)
08.25 «Сирота казанская» Х/ф (6+)
10.00 «Копи царя Соломона» Х/ф (12+)
11.50 «12 стульев» Х/ф (12+)
14.30 «Классик» Х/ф (16+)
16.30 «Гостья из будущего» Х/ф (6+)
19.00 «Бандитский Петербург: Барон» Т/с (16+)
21.00 **«Царь»** Х/ф (18+)
23.20 «И снова Анискин» Х/ф (12+)

Наше новое кино

07.05 «Мужчина в моей голове» Х/ф (16+)
09.25 «Миллиард» Х/ф (12+)
11.20 «Тёмный мир» Х/ф (16+)
13.15 «Русская игра» Х/ф (12+)
15.10 «Поддубный» Х/ф (6+)
17.25 «Шпион» Х/ф (16+)
19.30 «Стрельцов» Х/ф (6+)
21.20 «Гороскоп на удачу» Х/ф (12+)
23.10 «Я остаюсь» Х/ф (16+)

Киномикс

06.25 «Обитель зла 4: Жизнь после смерти» Х/ф (18+)
08.20 «Прибытие» Х/ф (16+)
10.30 «Вспомнить всё» Х/ф (18+)
12.35 «Примадонна» Х/ф (16+)
14.40 «Отмель» Х/ф (16+)
16.15 «Пуленепробиваемый» Х/ф (12+)
18.10 «Ядовитая роза» Х/ф (16+)
20.00 «Совокупность лжи» Х/ф (16+)
22.20 «Эскобар» Х/ф (18+)

Дом кино

06.15 «Три богатыря и наследница престола» М/ф (6+)
07.40 «Конь Юлий и большие скачки» М/ф (6+)
09.05 «Иван Царевич и Серый Волк 3» М/ф (6+)
10.30, 18.10 «Сваты» Т/с (16+)
15.20 «Дальнобойщики» Т/с (16+)
00.00 «Выкрутасы» Х/ф (12+)

Русский иллюзион

06.20 «Брат 2» Х/ф (16+)
08.25 «Совсем не простая история» Х/ф (16+)
10.30 «Гагарин. Первый в космосе» Х/ф (12+)
12.35 «Облепиховое лето» Х/ф (12+)
14.15 «Пиковая дама: Чёрный обряд» Х/ф (16+)
15.55 «Парень с нашего кладбища» Х/ф (12+)
17.30 «Му-му» Х/ф (16+)
19.20 «Мотылек» Х/ф (16+)
21.00 «Короткие волны» Х/ф (16+)
22.30 «Коля - перекати-поле» Х/ф (0+)
00.20 «Как Витька Чеснок вез Леху Штыря в дом инвалидов» Х/ф (18+)

Русский роман

08.05 «Все равно ты будешь мой» Х/ф (16+)
11.45 «Райский уголок» Х/ф (12+)
13.20 «Любовь на два полюса» Х/ф (16+)
15.00 «Замок на песке» Х/ф (12+)
18.00 «Семья маньяка Беляева» Х/ф (12+)
21.25 «Первая попытка» Х/ф (16+)
00.50 «Последняя жертва» Х/ф (12+)

Русский детектив

06.40, 21.45 «Гончие-6» Т/с (16+)
13.00 «Улицы разбитых фонарей» Т/с (16+)

Суббота!

05.00 М/с (0+)
11.00 «Дикий ангел» Т/с (16+)
17.00 «Кости» Т/с (16+)
21.40 «Доктор Хаус» Т/с (16+)
23.25 «Суббота!» «News» (16+)
23.35 «Аферисты в сетях» (16+)

Познавательное и детям

Зоопарк

05.30, 07.00, 08.35, 10.10, 11.45, 13.20, 14.50, 16.25, 19.35, 21.05 «Океанские хищники» (16+)
06.15, 07.45, 09.20, 10.55, 12.30, 14.05, 15.35, 17.10, 20.20, 21.50 «Прогулка по дикой природе» (12+)
18.00 «Перекрестки живой природы» (0+)
22.40 «Морские секреты» (0+)
23.10 «В логове крокодила» (16+)

Дисней

05.00 «Музыка на Disney» (6+)
05.15, 11.00, 21.25 М/с (0+)
09.00 «Доброе утро с Микки» (0+)
19.30 «Стань легендой! Бигфут младший» М/ф (6+)

Карусель

05.00 «Ранние пташки» (0+)
06.55 «Простая арифметика» (0+)
07.00 «С добрым утром, малыши!» (0+)
07.30 «Динозавры» (0+)
07.35, 09.25, 11.05, 14.15, 16.00, 20.45, 00.10 М/с (0+)
09.20 «Спроси у ТриО!» (0+)
10.45 «Игра с умом» (0+)
14.00 «Навигатор. Новости» (0+)
15.40 «Вкусняшки шоу» (0+)
20.30 «Спокойной ночи, малыши!» (0+)
00.00 «Мой музей» (0+)

О!

05.00, 07.05, 16.05, 00.20 М/с (0+)
06.30 «О! Музыка!» (0+)
07.00 «Жужжалка» (0+)
15.50 «Доктор Малышкина» (0+)
15.55 «Мир за минутку» (0+)
16.00 «Чик-чирик English» (0+)
00.00 «Динозавры» (0+)
00.05 «ТриО!» (0+)

КРЦ «СОВРЕМЕННИК» ПРИГЛАШАЕТ ВЗРОСЛЫХ И ДЕТЕЙ В ТАНЦЕВАЛЬНЫЕ КОЛЛЕКТИВЫ:
» восточные танцы с 5 до 60 лет;
» бальные танцы с 7 до 11 лет и с 20 до 40 лет;
» соло латина с 18 до 50 лет.
ТЕЛЕФОНЫ ДЛЯ СПРАВОК: 6-20-59, 5-31-18.
Центр культуры и досуга

ЧЕТВЕРГ, 23 СЕНТЯБРЯ

АКТВ + XXI

06.20, 07.20, 09.50, 16.55, 18.00, 19.50, 20.40 «Астрологический прогноз. Деловая страничка» (16+)
06.30, 10.35, 16.25 «Большой скачок» Д/ф (12+)
07.00 «Мультимир» М/ф (0+)
07.30, 09.30, 19.30, 20.20 «АКТВ Вести» (12+)
07.50 «Проводница» Т/с (16+)
08.40, 19.55, 20.50 «Как я стал русским» Т/с (16+)
10.00 «Euromaxx» (16+)
11.05 «Война Мэрфи» Х/ф (12+)
12.55 «ЗащитнеГ» Х/ф (16+)
14.40, 22.40 «В плену надежды» Х/ф (16+)
17.00 «Поминовение» (16+)
18.10 «Музыкальная заявка» (16+)
19.00 «Поздравления на АКТВ» (16+)
21.15 **«Запретная кухня»** Х/ф (16+)

Федеральные каналы

Первый канал

05.00, 09.25 «Доброе утро» (0+)
09.00, 12.00, 15.00 «Новости» (0+)
09.55 «Жить здорово!» (16+)
10.55 «Модный приговор» (6+)
12.15 «Время покажет» (16+)
15.15 «Давай поженимся!» (16+)
16.00 «Мужское/Женское» (16+)
17.00 «Время покажет» с Артемом Шейниным» (16+)
18.00 «Вечерние новости» (0+)

АКТВ

ЗАПРЕТНАЯ КУХНЯ

21.15 16+

Эйбу 12. Он живет в Бруклине и обожает готовить. Но почти каждый ужин его еврейско-арабской семьи заканчивается скандалом. Может быть, кухня сможет разрешить вековые разногласия? Эйб решает приготовить блюдо, которое наконец-то объединит за столом всех его родственников.

18.40 «На самом деле» (16+)
19.45 «Пусть говорят» (16+)
21.00 «Время» (0+)
21.30 «Русские горки» Т/с (16+)
23.35 «Вечерний Ургант» (16+)
00.15 «К юбилею Эдварда Радзинского. «Царство женщин» (16+)

Россия 1

05.00, 09.30 «Утро России» (0+)
09.00, 14.30, 21.05 «Вести. Местное время» (0+)
09.55 «О самом главном» (12+)
11.00, 14.00, 17.00, 20.00 «Вести» (0+)
11.30 «Судьба человека» (12+)
12.40, 18.40 «60 минут» (12+)
14.55 «Тайны следствия» Т/с (12+)
17.15 «Андрей Малахов. Прямой эфир» (16+)
21.20 «Подражатель» Т/с (16+)
23.40 «Вечер с Владимиром Соловьёвым» (12+)

Рен ТВ

05.00 «Документальный проект» (16+)
07.00 «С бодрым утром!» (16+)
08.30, 12.30, 16.30, 19.30, 23.00 «Новости» (16+)
09.00 «Документальный спецпроект» (16+)
11.00 «Как устроен мир с Тимофеем Баженовым» (16+)
12.00, 16.00, 19.00 «112» (16+)
13.00, 23.30 «Загадки человечества» (16+)
14.00 «Невероятно интересные истории» (16+)
15.00 «Знаете ли вы, что?» (16+)
17.00 «Тайны Чапман» (16+)
18.00 «Самые шокирующие гипотезы» (16+)
20.00 «Час пик 2» Х/ф (12+)
21.50 «Смотреть всем!» (16+)
00.30 «Блэйд» Х/ф (18+)

НТВ

06.30 «Утро. Самое лучшее» (16+)
08.00, 10.00, 13.00, 16.00, 19.00, 23.35 «Сегодня» (0+)
08.25, 10.25 «Морские дьяволы» Т/с (16+)
13.25 «Чрезвычайное происшествие» (0+)
14.00 «Место встречи» (16+)
16.25 «ЗА ГРАНЬЮ» (16+)
17.30 «ДНК» (16+)
18.35, 19.40 «Балабол» Т/с (16+)
21.20 «Шеф. Возвращение» Т/с (16+)
23.55 «ЧП. Расследование» (16+)
00.35 «Захар Прилепин. Уроки русского» (12+)

Культура 0+

06.30, 07.00, 07.30, 08.30, 10.00, 15.00, 19.30, 23.30 «Новости культуры»
06.35 «Пешком...»
07.05, 20.05 «Правила жизни»
07.35 «Тайны мозга» Д/ф
08.35 «Цвет времени»
08.45 «Легенды мирового кино»
09.10, 20.45 «Симфонический роман» Т/с (16+)
10.15 «Наблюдатель»
11.10, 23.50 «XX век»
12.25 «Шахерезада» Т/с (16+)
13.35 «Мой Шостакович» Д/ф
14.30 «Пётр Вельяминов» Д/ф
15.05 «Новости»
15.20 «Пряничный домик»
15.50 «2 Верник 2»
16.35 «Мой театр»
17.35 «К юбилею оркестра МГАФ»
18.35 «Ступени цивилизации» Д/ф
19.45 «Главная роль»
20.30 «Спокойной ночи, малыши!»
21.30 «Энигма»
22.10 «Такая жиза Вали Манн» Д/ф
22.30 «85 лет Эдварду Радзинскому»

Пятый канал

06.20 «Одна война» Х/ф (16+)
07.50 «Облепиховое лето» Х/ф (12+)
09.25 «Пиковая дама: Чёрный обряд» Х/ф (16+)
11.05 «Слоны могут играть в футбол» Х/ф (16+)
13.00 «Му-му» Х/ф (16+)
14.50 «Мотылек» Х/ф (16+)
16.30 «Не чужие» Х/ф (16+)
17.55 «Короткие волны» Х/ф (16+)
19.25 «Коля - перекати-поле» Х/ф (0+)
21.15 «Гольфстрим под айсбергом» Х/ф (16+)
23.30 «Кислота» Х/ф (18+)

ТВ Центр

05.00, 09.00, 13.00, 17.30, 00.00 «Известия» (16+)
05.40, 09.25, 13.25 «Учитель в законе» Т/с (16+)
08.35 День ангела (0+)
17.45 «Ментозавры» Т/с (16+)
19.20, 00.30 «След» Т/с (16+)
23.10 «Свои-4» Т/с (16+)

Звезда

06.00, 13.35 «Оружие Победы» Д/с (6+)
06.10 «Отечественное стрелковое оружие» Д/с (0+)
07.00 «Сегодня утром» (12+)
09.00, 13.00, 18.00, 21.15 «Новости дня» (0+)

09.20 «Сердца четырех» Х/ф (0+)
11.20, 21.25 «Открытый эфир» (12+)
13.50, 14.05 «Майор полиции» Т/с (16+)
14.00 «Военные новости» (0+)
18.30 «Специальный репортаж» (12+)
18.50 «Битва оружейников» Д/с (12+)
19.40 «Легенды кино». Валентина Серова (6+)
20.25 «Код доступа» (12+)
23.05 «Между тем» с Наталией Метлиной (12+)
23.40 «Простая история» Х/ф (0+)

Домашний

06.30 «Реальная мистика» Т/с (16+)
07.25 «По делам несовершеннолетних» Т/с (16+)
08.30 «Давай разведёмся!» Т/с (16+)
09.35 «Тест на отцовство» Т/с (16+)
11.45 «Понять. Простить» Т/с (16+)
12.55 «Порча» Т/с (16+)
13.25 «Знахарка» Т/с (16+)
14.00 «Верну любимого» Т/с (16+)
14.35 «Идеальный выбор» Х/ф (12+)
19.00 «Нелюбимый мой» Х/ф (12+)
23.30 «Что делает твоя жена?» Т/с (16+)

ТВ3

06.00 М/ф (0+)
09.30, 17.25 «Слепая» Т/с (16+)
11.50 «Вернувшиеся» (16+)
13.00, 15.45 «Гадалка» Т/с (16+)
14.40 «Врачи» (16+)
16.55 «Знаки судьбы» Т/с (16+)
18.30 «Историк» Т/с (16+)
20.30 «Сверхъестественное» Т/с (16+)
23.00 «Охотник за привидениями» (16+)
23.45 «На гребне волны» Х/ф (16+)

СТС

06.00 «Ералаш» (6+)
06.15 М/с (0+)
08.00, 18.00 «Готовы на всё» Т/с (16+)
09.00 «Воронины» Т/с (16+)
10.30 «Уральские пельмени» (16+)
10.35 **«Терминатор-3. Восстание машин»** Х/ф (16+)
12.40 «Ивановы-Ивановы» Т/с (16+)
17.00 «Гранд» Т/с (16+)
20.00 «Пираты Карибского моря. На странных берегах» Х/ф (12+)
22.40 «Терминатор. Да придёт Спаситель» Х/ф (16+)
00.55 «Три дня на убийство» Х/ф (12+)

СТС

10.35 16+

Прошло десять лет с тех пор, как Джон Коннор помог предотвратить Судный День. Он не может быть прослежен системой Skynet – высокоразвитой сетью машин, которые когда-то попробовали убить его и развязать войну против человечества. Пока из теней будущего не появляется Т-Х – Терминатрикс, самый сложный киборг-убийца Skynet.

Че!

06.00, 11.00 «Улетное видео» (16+)
08.30 «Вне закона. Преступление и наказание» (16+)
09.00, 18.30 «Дорожные войны 2.0» (16+)
12.30 «Улетное видео. Топ-35» (16+)
13.30 «Солдаты 2» Т/с (12+)
20.30 «Решала» (16+)
22.30 «Охотники» (16+)
23.30 «Опасные связи» (18+)

ТНТ

07.00 «ТНТ. Gold» (16+)
08.25 «Перезагрузка» (16+)
09.00, 16.00 «САШАТАНЯ» Т/с (16+)
13.00 «Универ. Новая общага» Т/с (16+)
18.00 «Полицейский с Рублёвки» Т/с (16+)
19.00 «#Яжотец» Т/с (16+)
21.00 «Однажды в России» (16+)
22.00 Шоу «Студия «Союз» (16+)
23.00 «Stand up» (16+)
00.00 «Импровизация» (16+)

События и спорт

МАТЧ!

06.00, 08.50, 14.10, 17.30 Новости (0+)
06.05, 10.50, 16.45, 00.05 Все на Матч! Прямой эфир (0+)
08.55 Летний биатлон. ЧР. Индивидуальная гонка (М) (0+)
10.30 «Специальный репортаж» (12+)
11.25 Летний биатлон. ЧР. Индивидуальная гонка (Ж) (0+)
12.50 «Главная дорога» (16+)
14.15 «Чемпионы» Х/ф (6+)
16.15 «Еврофутбол. Обзор» (0+)
17.35 Хоккей. Гала-матч «Легенды мирового хоккея» (0+)
19.25 Хоккей. СКА (Санкт-Петербург) - «Салават Юлаев» (Уфа). (0+)
21.40 Футбол. Чемпионат Италии. «Рома» - «Удинезе» (0+)
23.45 «Точная ставка» (16+)
00.50 Футбол. Чемпионат Италии. «Сампдория» - «Наполи» (0+)

КХЛ

06.00 «Торпедо» - «Йокерит» (12+)
08.15 «Видео дня» (6+)
08.20, 21.50, 00.35 «Подробно» (6+)
08.40, 14.10 «Клубная жизнь» (6+)
08.55 «Неделя КХЛ» (6+)
09.10 «Локомотив» - «Витязь» (12+)
11.25 «Хоккейная вертикаль» (6+)
11.40 «Сибирь» - «Металлург» (Мг) (12+)
13.55 «Планета героев» (6+)
14.25 Париматч МХЛ. «Стальные Лисы» - «Омские Ястребы» (12+)
16.50 «Трактор» - ЦСКА. (12+)
19.20 ХК «Сочи» - «Динамо» (Москва). (12+)
22.15 «Событие» (6+)
22.20 СКА - «Салават Юлаев» (12+)

МИР

05.00, 10.10 «Экспроприатор» Т/с (16+)
10.00, 13.00, 16.00, 19.00 Новости (0+)
13.15, 14.10, 18.00, 15.05, 16.20 «Дела судебные» (16+)
17.00 «Мировое соглашение» (16+)
19.25 «Игра в кино» (12+)
21.00 Шоу «Назад в будущее» (16+)
22.55 «Всемирные игры разума» (12+)
23.25 «Вор» Х/ф (16+)

Победа

05.30, 23.00 «Путь к Победе» (16+)
06.30 «Спасти Ленинград» Х/ф (12+)
08.00 «Лейтенант» Х/ф (12+)
09.30 «28 панфиловцев» Х/ф (12+)
11.20 «Рубеж» Х/ф (16+)
13.00 «Чкалов» Х/ф (16+)
17.30 «Истребители. Последний бой» Х/ф (16+)
00.00 «Танки» Х/ф (12+)

Фильмы и сериалы

TV 1000

05.50, 17.15 «Доктор Хаус» Т/с (16+)
07.40 «Счастливый случай» Х/ф (12+)
09.35 «Отчаянный» Х/ф (16+)
11.35 «Однажды в Мексике» Х/ф (16+)
13.30 «Аисты» Х/ф (6+)
15.00 «Стажёр» Х/ф (16+)
19.00 «Голая правда» Х/ф (16+)
20.40 «Доброе утро» Х/ф (16+)
22.45 «Как отделаться от парня за 10 дней» Х/ф (12+)
00.55 «Поезд на Юму» Х/ф (16+)

Русское кино

06.20, 13.55 «Притяжение» Х/ф (12+)
08.25 «Без меня» Х/ф (16+)
10.10 «Кома» Х/ф (16+)
12.10 «30 свиданий» Х/ф (16+)
16.00 «Шерлок в России» Х/ф (18+)
20.00 «Килиманджара» Х/ф (16+)
21.25 «Горько!» Х/ф (16+)
23.15 «Горько! 2» Х/ф (16+)

Action

05.10 «Чистая кожа» Х/ф (18+)
06.50 «Затащи меня в Ад» Х/ф (16+)
08.35 «Оно» Х/ф (18+)
11.10 «Страшные истории для рассказа в темноте» Х/ф (16+)
13.05 «Посылка» Х/ф (12+)
15.00 «Голодный кролик атакует» Х/ф (18+)
16.55 «Ларго Винч 2: Заговор в Бирме» Х/ф (16+)
19.00 «Интернэшнл» Х/ф (16+)
21.00 «Возмездие» Х/ф (18+)
23.00 «Погребённый заживо» Х/ф (18+)
00.40 «Клуб анонимных киллеров» Х/ф (18+)

МОСФИЛЬМ Золотая коллекция

06.20 «Михайло Ломоносов» Т/с (12+)
09.10 «Забытая мелодия для флейты» Х/ф (12+)
11.30 «Нейлон 100%» Х/ф (12+)
13.05 «Зимний вечер в Гаграх» Х/ф (12+)
14.40 «Табор уходит в небо» Х/ф (12+)
16.30 «Свой среди чужих, чужой среди своих» Х/ф (0+)
18.10 «Тайны следствия» Т/с (12+)
20.00 «Ирония судьбы, или С легким паром!» Х/ф (12+)
23.30 «Вы мне писали..» Х/ф (12+)

Родное кино

05.10 «Вооружён и очень опасен» Х/ф (12+)
07.05 «Место встречи изменить нельзя» Т/с (12+)
09.55 «Возвращение высокого блондина» Х/ф (12+)
11.25 «12 стульев» Х/ф (12+)
14.35 «Вор» Х/ф (16+)
16.30 «Гостья из будущего» Х/ф (6+)
19.00 «Дежа вю» Х/ф (12+)
21.00 «Копи царя Соломона» Х/ф (12+)
22.50 «Господин оформитель» Х/ф (12+)

Наше новое кино

06.45 «Проигранное место» Х/ф (16+)
08.35 «Сокровища О.К.» Х/ф (12+)
10.35 «Парень с нашего кладбища» Х/ф (12+)
12.15 «Темный мир: равновесие» Х/ф (16+)
14.00 «Выпускной» Х/ф (18+)
15.50 «Гитлер капут» Х/ф (16+)
17.40 «Танки» Х/ф (12+)
19.30 «На Париж» Х/ф (18+)
21.15 «Чёрная Молния» Х/ф (6+)
23.10 «Мужчина в моей голове» Х/ф (16+)

УВАЖАЕМЫЕ ЖИТЕЛИ ГОРОДА!
Только 23 и 24 сентября (четверг, пятница), с 10 до 15 часов в КРЦ «Дружба», (ул. Островского, 6).
Свежий урожай меда «Папин мед» натуральный, вкусный и полезный*
Сорта: цветочный, липовый, акациевый, луговой, гречишный, мед с пергой, с пыльцой, с прополисом. Продукция пчеловодства.
АКЦИЯ 3 кг мёда от 790 рублей!*
ИМЕЮТСЯ ПРОТИВОПОКАЗАНИЯ. ПРОКОНСУЛЬТИРУЙТЕСЬ СО СПЕЦИАЛИСТОМ
* Подробности у продавца. ИП Ворсин Р.И. ИНН 432101555482. Реклама. 16+

Киномикс

05.55 «Карантин 2: Терминал» Х/ф (18+)
07.30 «Обитель зла: Возмездие» Х/ф (18+)
09.10 «Леон» Х/ф (16+)
11.40 «Невозможное» Х/ф (16+)
13.40 «Мальчик в полосатой пижаме» Х/ф (16+)
15.25 «Совокупность лжи» Х/ф (16+)
17.45 «300 спартанцев» Х/ф (16+)
20.00 «300 спартанцев: Расцвет империи» Х/ф (16+)
21.50 «Страна тигров» Х/ф (18+)
23.40 «Прибытие» Х/ф (16+)

Дом кино

06.10 «Три богатыря и Шамаханская царица» М/ф (12+)
07.30 «Три богатыря и принцесса Египта» М/ф (6+)
08.50 «Иван Царевич и Серый Волк 4» М/ф (6+)
10.30, 18.10 «Сваты» Т/с (16+)
15.20 «Дальнобойщики» Т/с (16+)
00.00 «Приличные люди» Х/ф (16+)

Русский иллюзион

06.20 «Одна война» Х/ф (16+)
07.50 «Облепиховое лето» Х/ф (12+)
09.25 «Пиковая дама: Чёрный обряд» Х/ф (16+)
11.05 «Слоны могут играть в футбол» Х/ф (16+)
13.00 «Му-му» Х/ф (16+)
14.50 «Мотылек» Х/ф (16+)
16.30 «Не чужие» Х/ф (16+)
17.55 «Короткие волны» Х/ф (16+)
19.25 «Коля - перекати-поле» Х/ф (0+)
21.15 «Гольфстрим под айсбергом» Х/ф (16+)
23.30 «Кислота» Х/ф (18+)

Русский роман

07.00 «Любовь на два полюса» Х/ф (16+)
08.40 «Замок на песке» Х/ф (12+)
11.45 «Семья маньяка Беляева» Х/ф (12+)
14.45 «Первая попытка» Х/ф (16+)
18.00 «С чистого листа» Х/ф (12+)
19.50 «Это моя собака» Х/ф (12+)
21.30 «Дорога из жёлтого кирпича» Х/ф (12+)
00.50 «Огонь, вода и ржавые трубы» Х/ф (12+)

Русский детектив

06.30 «Паутина» Т/с (16+)
09.35, 21.40 «Паутина-2» Т/с (16+)
13.00 «Улицы разбитых фонарей» Т/с (16+)
00.50 «Государственная защита-3» Т/с (16+)

Суббота!

05.00 М/с (0+)
11.05 «Дикий ангел» Т/с (16+)
17.00 «Кости» Т/с (16+)
21.25 «Доктор Хаус» Т/с (16+)
23.20 «Суббота!» «News» (16+)
23.30 «Аферисты в сетях» (16+)

Познавательное и детям

Зоопарк

05.25, 11.40, 18.00 «Перекрестки живой природы» (0+)
07.00, 08.35, 10.10, 13.15, 14.50, 16.25, 21.05 «Океанские хищники» (16+)
07.45, 09.20, 10.55, 14.00, 15.35, 17.10, 21.50 «Прогулка по дикой природе» (12+)
22.40 «Морские секреты» (0+)
23.10 «В логове крокодила» (16+)

Дисней

05.00 «Музыка на Disney» (6+)
05.15, 11.00, 21.25 М/с (0+)
09.00 «Доброе утро с Микки» (0+)
19.30 «Семейка Бигфутов» М/ф (6+)

Карусель

05.00 «Ранние пташки» (0+)
06.55 «Простая арифметика» (0+)
07.00 «С добрым утром, малыши!» (0+)
07.30 «Динозавры» (0+)
07.35, 09.25, 11.10, 14.15, 16.10, 20.50, 00.10 М/с (0+)
09.20 «Спроси у ТриО!» (0+)
10.45 «Всё, что вы хотели знать, но боялись спросить» (6+)
14.00 «Навигатор. Новости» (0+)
15.40 «Трам-пам-пам» (0+)
20.30 «Спокойной ночи, малыши!» (0+)
00.00 «Мой музей» (0+)

О!

05.00, 07.05, 16.10, 00.15 М/с (0+)
06.30 «О! Музыка!» (0+)
07.00 «Жужжалка» (0+)
15.50 «Динозавры» (0+)
15.55 «ТриО!» (0+)
00.00 «Доктор Малышкина» (0+)
00.05 «Мир за минутку» (0+)
00.10 «Чик-чирик English» (0+)

АКТВ + XXI

06.40, 07.20, 09.50, 18.50, 19.50, 20.40 «Астрологический прогноз. Деловая страничка» (16+)
06.50 «Мультимир» М/ф (0+)
07.30, 09.30, 19.30, 20.20 «АКТВ Вести» (12+)
07.50, 18.00 «Вангелия» Т/с (12+)
08.45, 19.55, 20.45 «Как я стал русским» Т/с (16+)
10.00 «Золото» Т/с (16+)
11.00 «Подземка» Х/ф (16+)
12.45 «Должник» Х/ф (16+)
14.15, 22.15 «Шалако» Х/ф (12+)
16.10 «Присутствие великолепия» Х/ф (16+)
19.00 «Поздравления на АКТВ» (16+)
21.10 «Свидание для мамы» (16+)
22.00 «Обзор мировых событий» (16+)

Федеральные каналы

Первый канал

05.00, 09.25 «Доброе утро» (0+)
09.00, 12.00, 15.00 «Новости» (0+)
09.55 «Жить здорово!» (16+)
10.55 «Модный приговор» (6+)
12.15 «Время покажет» (16+)
15.15 «Давай поженимся!» (16+)
16.00 «Мужское/Женское» (16+)
17.00 «Время покажет» с Артемом Шейниным» (16+)
18.00 «Вечерние новости» (0+)
18.40 «Человек и закон» (16+)
19.45 «Поле чудес»
21.00 «Время» (0+)
21.30 «Голос 60+». Новый сезон» (12+)
23.40 «Вечерний Ургант» (16+)
00.35 «Миры и войны Сергея Бондарчука» (12+)

Россия 1

05.00, 09.30 «Утро России» (0+)
09.00, 14.30, 20.45 «Вести. Местное время» (0+)
09.55 «О самом главном» (12+)
11.00, 14.00, 17.00, 20.00 «Вести» (0+)
11.30 «Судьба человека» (12+)
12.40, 18.40 «60 минут» (12+)
14.55 «Тайны следствия» Т/с (12+)
17.15 «Андрей Малахов. Прямой эфир» (16+)
21.00 «Юморина-2021» (6+)
23.00 «Веселья час» (16+)
00.50 «Сила сердца» Х/ф (12+)

Рен ТВ

05.00 «Военная тайна» (16+)
06.00, 09.00 «Документальный проект» (16+)
07.00 «С бодрым утром!» (16+)
08.30, 12.30, 16.30, 19.30 «Новости» (16+)
11.00 «Как устроен мир с Тимофеем Баженовым» (16+)
12.00, 16.00, 19.00 «112» (16+)
13.00 «Загадки человечества» (16+)
14.00 «Невероятно интересные истории» (16+)
15.00 «Документальный спецпроект» (16+)
17.00 «Тайны Чапман» (16+)
18.00 «Самые шокирующие гипотезы» (16+)
20.00 «Заложница» Х/ф (16+)
21.35 «Люси» Х/ф (18+)
23.00 «Прямой эфир. Бойцовский клуб РЕН ТВ. Вячеслав Дацик vs Хадсон Мухумуза» (16+)
00.00 «Джек Ричер» Х/ф (16+)

НТВ

06.30 «Утро. Самое лучшее» (16+)
08.00, 10.00, 13.00, 16.00, 19.00 «Сегодня» (0+)
08.25, 10.25 «Морские дьяволы» Т/с (16+)
13.25 «Чрезвычайное происшествие» (0+)
14.00 «Место встречи» (16+)
16.25 «ДНК» (16+)
17.30 «Жди меня» (12+)
18.25, 19.40 «Балабол» Т/с (16+)
21.20 «Шеф. Возвращение» Т/с (16+)
23.35 «Своя правда» с Романом Бабаяном» (16+)

Культура 0+

06.30, 07.00, 07.30, 08.30, 10.00, 15.00, 19.30, 23.50 «Новости культуры»
06.35 «Пешком...»
07.05 «Правила жизни»
07.35 «Тайны мозга» Д/ф
08.35 «Цвет времени»
08.45 «Легенды мирового кино»
09.15 «Симфонический роман» Т/с (16+)
10.20 «Смелые люди» Х/ф
11.55 «Роман в камне» Д/ф
12.25 «Шахерезада» Т/с (16+)
14.00 «Власть факта»
14.45, 18.15 «Забытое ремесло» Д/с (16+)
15.05 «Письма из провинции»
15.35 «Энигма»
16.15 «Первые в мире» Д/с (16+)
16.35 «Мой театр»
17.35 «Билет в Большой»
18.30 «Юбилей Натальи Аринбасаровой»
19.45 «80 лет Игорю Ясуловичу»
20.40 «Искатели»
21.25 «К 85-летию Эдварда Радзинского. «Еще раз про любовь» Х/ф (12+)
23.00 «2 Верник 2»

Пятый канал

05.00, 09.00, 13.00 «Известия» (16+)
05.25, 09.25, 13.25 «Учитель в законе» Т/с (16+)
17.15 «След» Т/с (16+)
23.45 «Светская хроника» (16+)
00.45 «Последний мент» Т/с (16+)

ТВ Центр

06.00 «Настроение» (0+)
08.10 «Петровка, 38» (16+)
08.30, 11.50, 15.10 «Судья» Х/ф (12+)
11.30, 14.30, 17.50 «События» (0+)
14.55 «Город новостей» (0+)
16.55 «Закулисные войны. Эстрада» (12+)
18.10 «Сельский детектив» Т/с (12+)
22.00 «В центре событий» с Анной Прохоровой» (0+)
23.10 «Приют комедиантов» (12+)
00.55 «Ширвиндт и Державин. Короли и капуста» Д/ф (12+)

Звезда

05.35 «Добровольцы» Х/ф (0+)
09.00, 13.00, 18.00, 21.15 «Новости дня» (0+)
09.55, 13.25, 14.05 «Дума о Ковпаке» Т/с (12+)
14.00 «Военные новости» (0+)
18.40, 21.25 «Снайпер. Офицер СМЕРШ» Т/с (12+)
22.55 «Сделано в СССР» Д/с (6+)
23.10 «Десять фотографий». Елена Санаева (6+)
00.00 «От Буга до Вислы» Х/ф (12+)

Домашний

06.30 «Реальная мистика» Т/с (16+)
07.30 «По делам несовершеннолетних» Т/с (16+)
08.30 «Давай разведёмся!» Т/с (16+)
09.35 «Тест на отцовство» Т/с (16+)
11.45 «Понять. Простить» Т/с (16+)
12.55 «Порча» Т/с (16+)
13.25 «Знахарка» Т/с (16+)
14.00 «Верну любимого» Т/с (16+)
14.35 «Моя сестра лучше» Х/ф (12+)
19.00 «Врачебная ошибка» Х/ф (12+)
23.20 «Про здоровье» Т/с (16+)
23.35 «Седьмой гость» Х/ф (12+)

ТВ3

06.00 М/ф (0+)
08.30 «Добрый день с Валерией» (16+)
09.30, 17.25 «Слепая» Т/с (16+)
11.15 «Новый день» (12+)
11.50, 15.45 «Гадалка» Т/с (16+)
14.40 «Вернувшиеся» (16+)
16.55 «Знаки судьбы» Т/с (16+)
19.30 «Джон Уик 3» Х/ф (18+)
22.15 «Исходный код» Х/ф (16+)
00.00 «Империя волков» Х/ф (16+)

СТС

06.00 «Ералаш» (6+)
06.15 М/с (0+)
08.00 «Готовы на всё» Т/с (16+)
09.00 «Воронины» Т/с (16+)
10.25 «Терминатор. Да придёт Спаситель» Х/ф (16+)
12.40 «Уральские пельмени» (16+)
21.00 «Пираты Карибского моря. Мертвецы не рассказывают сказки» Х/ф (16+)
23.25 «Терминатор. Генезис» Х/ф (16+)

Че!

06.00 «Улетное видео» (16+)
07.30 «КВН Best» (16+)
09.00 «Вне закона. Преступление и наказание» (16+)
11.00 «Дорога» (16+)
13.00 «Дорожные войны 2.0» (16+)
16.00 «Утилизатор 5» (16+)
18.00 «Утилизатор» (12+)
18.30, 19.30 «Утилизатор 3» (12+)
19.00 «Утилизатор 2» (12+)
20.00 «+100500» (18+)
23.00 «Элизиум» Х/ф (16+)

ТНТ

07.00 «ТНТ. Gold» (16+)
07.55 «САШАТАНЯ» Т/с (16+)
13.00 «Универ. Новая общага» Т/с (16+)
15.00 «Однажды в России» (16+)
21.00 «Комеди Клаб» (16+)
22.00 «Открытый микрофон» (16+)
23.00 «Импровизация. Команды» (16+)
00.00 «Такое кино!» (16+)
00.35 «Импровизация» (16+)

TV 1000

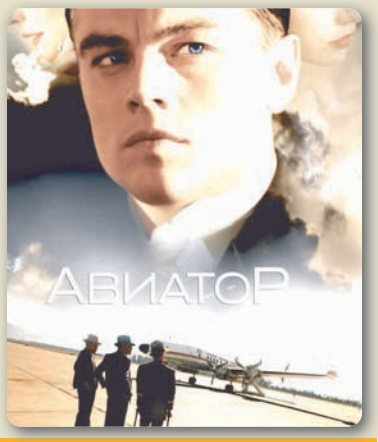

19.00 12+

Ему принадлежали самые престижные казино Лас-Вегаса, он установил рекорд скоростных полетов, приобрел вторую по величине коммерческую авиакомпанию… Деньги жгут сердце Хьюза, они не дают ему покоя, а душа его рвется ввысь.

События и спорт

МАТЧ!

06.00, 09.00, 16.50 Новости (0+)
06.05, 12.40, 16.10, 19.25, 00.30 Все на Матч! Прямой эфир (0+)
09.05, 14.35 «Специальный репортаж» (12+)
09.25 «Пять минут тишины. Возвращение» Т/с (12+)
11.25, 14.55 Формула-1. Гран-при России. Свободная практика (0+)
13.15 «Главная дорога» (16+)
16.55 Бокс. Чемпионат мира среди военнослужащих (0+)
20.00 Смешанные единоборства. ACA. Рашид Магомедов против Александра Сарнавского (0+)
22.30 Смешанные единоборства. AMC Fight Night. Мариф Пираев против Куата Хамитова (0+)

КХЛ

06.00 «Трактор» - ЦСКА (12+)
08.10 «Видео дня» (6+)
08.15, 21.20, 00.25 «Подробно» (6+)
08.40 «Судейская» (6+)
09.20 СКА - «Салават Юлаев» (12+)
11.35, 21.40 «Большой хоккей» (12+)
12.00, 17.20 «Клубная жизнь» (6+)
12.15 «МХЛ удивляет» (6+)
12.25 «Северсталь» - «Динамо» (Рига) (12+)
14.40, 18.30 «Хоккейная вертикаль» (6+)
14.55 Париматч МХЛ. «Стальные Лисы» - «Омские Ястребы» (12+)
17.35 «Неделя КХЛ» (6+)
17.50 «Трансферы» (6+)
18.50, 00.40 «Нефтехимик» - «Спартак» (12+)
21.35 «Событие» (6+)
22.10 «Ак Барс» - «Адмирал» (12+)

МИР

05.00, 15.05, 13.15, 14.10, 16.20 «Дела судебные» (16+)
05.40 «Наше кино. История большой любви». Сказки А. Птушко (12+)
06.05 «Каменный цветок» Х/ф (0+)
07.50 «Наше кино. История большой любви». Пираты XX века (12+)
08.40, 10.20 «Любовь с оружием» Т/с (16+)
10.00, 13.00, 16.00, 19.00 Новости (0+)
10.10 «В гостях у цифры» (12+)
17.00 «Мимино» Х/ф (12+)
19.15 «Слабое звено» (12+)
20.15 «Игра в кино» (12+)
21.00 «Всемирные игры разума» (12+)
21.40 «Интердевочка» Х/ф (16+)

Победа

05.30, 23.00 «Путь к Победе» (16+)
06.30 «Три дня до весны» Х/ф (12+)
08.10 «Перегон» Х/ф (16+)
10.40 «Брестская крепость» Х/ф (16+)
13.00 «Чкалов» Х/ф (16+)
17.30 «Истребители. Последний бой» Х/ф (16+)
00.00 «А зори здесь тихие» Х/ф (12+)

Фильмы и сериалы

TV 1000

05.00, 17.15 «Доктор Хаус» Т/с (16+)
06.50 «Голая правда» Х/ф (16+)
08.55 «Доброе утро»
10.55 «Как отделаться от парня за 10 дней» Х/ф (12+)
13.05 «Чужой билет» Х/ф (12+)
15.05 «Поезд на Юму» Х/ф (16+)
19.00 **«Авиатор»** Х/ф (12+)
22.05 «Быстрый и мёртвый» Х/ф (12+)
00.10 «Выживший» Х/ф (18+)

Русское кино

05.50 «Пара из будущего» Х/ф (12+)
07.35 «Горько!» Х/ф (16+)
09.25 «Горько! 2» Х/ф (16+)
11.10 «Килиманджара» Х/ф (16+)
12.35 «2 дня» Х/ф (16+)
14.15 «Семь ужинов» Х/ф (12+)
15.55 «Шерлок в России» Х/ф (18+)
20.00 «Пиковая дама: Чёрный обряд» Х/ф (16+)
21.35 «Пиковая дама: Зазеркалье» Х/ф (16+)
23.05 «Русалка. Озеро мертвых» Х/ф (16+)

Action

05.30 «Посылка» Х/ф (12+)
07.30 «Голодный кролик атакует» Х/ф (18+)
09.20 «Ларго Винч 2: Заговор в Бирме» Х/ф (16+)
11.30 «Погребённый заживо» Х/ф (18+)
13.05 «Возмездие» Х/ф (18+)
15.05 «Интернэшнл» Х/ф (16+)
17.10 «Телохранитель» Х/ф (18+)
19.00 «Отступники» Х/ф (16+)
21.35 «Совокупность лжи» Х/ф (16+)
23.55 «Рэмбо: Первая кровь» Х/ф (16+)

СМЕНИВ СЛУЖЕБНУЮ ФОРМУ НА СПОРТИВНУЮ

В Кирово-Чепецке подвели итоги спартакиады регионального общества «Динамо» среди силовых структур и правоохранительных органов. Она вернулась в наш город в прошлом году спустя 16 лет перерыва и включает в себя 5 этапов – лыжные гонки, волейбол, эстафета, кросс и футбол.

Кто сильнее в мини-футболе, команды силовых структур выясняли на поле «Миф-Арена». Среди них 5 сборных команд представляют МВД, колонию №5, две части МЧС и Национальную гвардию. В главной и заключительной игре турнира сошлись команды, представляющие МЧС. Игра закончилась с минимальной разницей в счете 1:0. Победителем стала сборная ПЧ № 16. Второе место у 1-го пожарно-спасательного отряда, в тройке победителей также команда нацгвардии. Сборные сотрудников МВД и ИК №5 расположились на 4 и 5 местах. Победители и призёры были награждены дипломами и кубками.

ОТ ФЕРРАРИ ДО СТАРИННЫХ КАДИЛЛАКОВ

В честь Года науки и технологий в библиотеке им. Н. Островского продолжается цикл тематических выставок.

На этот раз в холле можно увидеть полсотни крошечных машинок, превративших библиотечные стеллажи в рай для мальчишек. Блестящие Кадиллаки, элегантные старинные Фиаты, шикарные Порши и Ягуары, а рядом на полках – автомобили специального назначения, машины-трудяги и транспорт для армии. Коллекция миниатюрных машинок собиралась на протяжении 9 лет. Её владелец Руслан Гафиуллин, внук библиотекаря Надежды Михайловны Сабировой. Машинки – для мальчиков, для девочек – куклы. Напротив стеллажей с транспортом – выставка поделок. Куклы, выполненные в разных техниках, – работы кирово-чепецких мастериц. Кстати, сотрудники библиотеки приглашают всех увлеченных горожан представить свое творчество.

12+

МОСФИЛЬМ Золотая коллекция

06.35 «Спокойный день в конце войны» Х/ф (6+)
07.05 «Михайло Ломоносов» Т/с (12+)
08.45 «Три дня в Москве» Х/ф (12+)
11.05 «Тридцать первое июня» Х/ф (0+)
13.35 «Остановился поезд» Х/ф (6+)
15.20 «Не было печали» Х/ф (12+)
16.30 «Вий» Х/ф (12+)
17.55 «Операция «Ы» и другие приключения Шурика» Х/ф (0+)
19.40 «Крепкий орешек» Х/ф (0+)
21.00 «Гараж» Х/ф (0+)
22.50 «Афоня» Х/ф (0+)
00.30 «Хорошо сидим!» Х/ф (16+)

Родное кино

05.35 «Классик» Х/ф (16+)
07.35 «Место встречи изменить нельзя» Т/с (12+)
12.05 «Копи царя Соломона» Х/ф (12+)
14.00 «Меня зовут Арлекино» Х/ф (16+)
16.30 «Гостья из будущего» Х/ф (6+)
19.00 «Маленькая Вера» Х/ф (18+)
21.30 «Сирота казанская» Х/ф (6+)
23.05 «Ключ от спальни» Х/ф (12+)

Наше новое кино

05.40 «Антикиллер» Х/ф (16+)
07.50 «Я остаюсь» Х/ф (16+)
10.05 «Поддубный» Х/ф (6+)
12.20 «Свадьба по обмену» Х/ф (16+)
14.05 «Шпион» Х/ф (16+)
16.05 «Стрельцов» Х/ф (6+)
18.00 «Год Свиньи» Х/ф (16+)
19.30 «На море!» Х/ф (16+)
21.20 «Команда мечты» Х/ф (6+)
22.55 «Сокровища О.К.» Х/ф (12+)

Киномикс

05.15 «Васаби» Х/ф (16+)
07.00 «Карантин» Х/ф (18+)
08.40 «Отмель» Х/ф (16+)
10.15 «Ядовитая роза» Х/ф (16+)
12.05 «Пуленепробиваемый» Х/ф (12+)
13.55 «300 спартанцев» Х/ф (16+)
16.05 «300 спартанцев: Расцвет империи» Х/ф (16+)
17.55 «Чернобыль. Зона отчуждения. Финал» Х/ф (16+)
20.00 «Пиксели» Х/ф (12+)
21.50 «Все или ничего» Х/ф (16+)
23.55 «Леон» Х/ф (16+)

Дом кино

06.25 «Три богатыря на дальних берегах» М/ф (6+)
07.35 «Три богатыря и наследница престола» М/ф (6+)
09.10 «Три богатыря. Ход конём» М/ф (6+)
10.30, 18.10 «Сваты» Т/с (16+)
15.20 «Дальнобойщики» Т/с (16+)
00.00 «На Дерибасовской хорошая погода, или На Брайтон-Бич опять идут дожди» Х/ф (16+)

Русский иллюзион

06.05 «Особенности национальной подледной ловли, или Отрыв по полной» Х/ф (16+)
07.25 «Му-му» Х/ф (16+)
09.10 «Мотылек» Х/ф (16+)
10.50 «Две женщины» Х/ф (16+)
12.45 «Короткие волны» Х/ф (16+)
14.15 «Кислород» Х/ф (16+)
15.40 «Пришелец» Х/ф (12+)
17.15 «Парень с нашего кладбища» Х/ф (12+)
18.55 «Гольфстрим под айсбергом» Х/ф (16+)
21.10 «Кавказская рулетка» Х/ф (16+)
22.40 «Совсем не простая история» Х/ф (16+)
00.40 «Не чужие» Х/ф (16+)

Русский роман

07.25 «Первая попытка» Х/ф (16+)
10.50 «С чистого листа» Х/ф (12+)
12.35 «Это моя собака» Х/ф (12+)
14.20 «Дорога из жёлтого кирпича» Х/ф (12+)
17.40 «Домработница» Х/ф (12+)
21.00 «И снова будет день» Х/ф (12+)
00.45 «Питер-Москва» Х/ф (16+)

Русский детектив

06.05 «Ментовские войны-10» Т/с (16+)
09.20, 21.30 «Ментовские войны-11» Т/с (16+)
13.00 «Улицы разбитых фонарей» Т/с (16+)
00.50 «УГРО» Т/с (16+)

Суббота!

05.00 М/с (0+)
11.05 «Дикий ангел» Т/с (16+)
17.00 «Кости» Т/с (16+)
21.25 «Доктор Хаус» Т/с (16+)
23.15 «Суббота!» «News» (16+)
23.25 «Аферисты в сетях» (16+)

Познавательное и детям

Зоопарк

05.30, 11.45, 18.00 «Перекрестки живой природы» (0+)
08.35, 10.10, 14.50, 16.25 «Океанские хищники» (16+)
09.20, 10.55, 15.35, 17.10 «Прогулка по дикой природе» (12+)
22.40 «Морские секреты» (0+)
23.10 «В логове крокодила» (16+)

Дисней

05.00 «Музыка на Disney» (6+)
05.15, 11.00, 16.25, 00.55 М/с (0+)
09.00 «Доброе утро с Микки» (0+)
16.00 «После школы» Россия. 2021 (6+)
17.55 «Хортон» М/ф (6+)
19.30 «Балерина» М/ф (6+)
21.05 «Сказки на ночь» Х/ф (12+)
23.00 «Рассказы Русалочки» Х/ф (6+)

Карусель

05.00 «Ранние пташки» (0+)
06.55 «Простая арифметика» (0+)
07.00 «С добрым утром, малыши!» (0+)
07.30 «Динозавры» (0+)
07.35, 09.25, 11.10, 14.15, М/с (0+)
09.20 «Спроси у ТриО!» (0+)
10.45 «Студия Каляки-Маляки» (0+)
14.00 «Навигатор. У нас гости!» (0+)
20.30 «Спокойной ночи, малыши!» (0+)
20.45 «Смешарики - Легенда о золотом драконе» М/ф (6+)
23.55 «Мой музей» (0+)
00.05 «Ералаш» (6+)

О!

05.00, 07.05, 16.05, 00.20 М/с (0+)
06.30 «О! Музыка!» (0+)
07.00 «Жужжалка» (0+)
15.50 «Доктор Малышкина» (0+)
15.55 «Мир за минутку» (0+)
16.00 «Чик-чирик English» (0+)
00.00 «Динозавры» (0+)
00.05 «ТриО!» (0+)

СУББОТА, 25 СЕНТЯБРЯ

АКТV + XXI

06.15, 07.20, 09.20, 17.55, 19.00, 20.55 «Астрологический прогноз. Деловая страничка» (16+)
06.25 «Большой скачок» Д/ф (12+)
06.55 «Мультимир» М/ф (0+)
07.30, 09.30 «АКТВ Вести» (12+)
07.50, 19.25 **«Приличные люди»** Х/ф (16+)
09.50 «И в шутку, и всерьез» (12+)
10.00 «Красавица из трущоб» Х/ф (16+)
11.55 «Вишенка на новогоднем торте» Х/ф (16+)
13.20, 21.20 «Карп отмороженный» Х/ф (12+)
15.05, 23.05 «Охота» Х/ф (16+)
16.10 «Плохие банки 2» Т/с (16+)
18.00 «Музыкальный «СЮРПРИЗ» (16+)
19.10 «Обзор мировых событий» (16+)
21.05 «Там, где я живу» (12+)

АКТВ

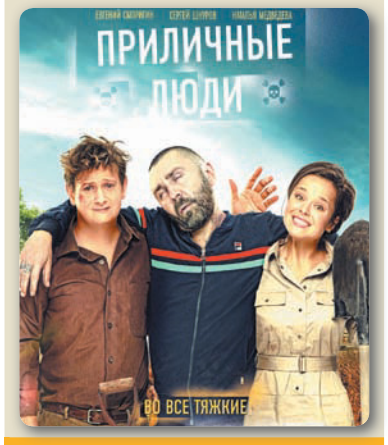

07.50 16+

Что делать, если в вашем доме поселился родственник, недавно освободившийся из тюрьмы? И сделал жизнь вашей семьи невыносимой...

Федеральные каналы

Первый канал

06.00 «Телеканал «Доброе утро. Суббота» (0+)
09.00 «Умницы и умники» (12+)
09.45 «Слово пастыря» (0+)
10.00, 12.00 «Новости» (0+)
10.15 «На дачу!» с Наташей Барбье» (6+)
11.15, 12.15 «Видели видео?» (6+)
14.05 «ТилиТелеТесто» с Ларисой Гузеевой» (6+)
15.30 «К 105-летию Зиновия Гердта. «Я больше никогда не буду» (12+)
16.35 «Кто хочет стать миллионером?» (0+)
18.05 «Сегодня вечером» (16+)
21.00 «Время» (0+)
21.20 «Клуб Веселых и Находчивых». Высшая лига» (16+)
23.40 «К 115-летию Дмитрия Шостаковича. «Я оставляю сердце вам в залог» (12+)
00.40 «Ковчег» Х/ф (12+)

Россия 1

05.00 «Утро России. Суббота» (0+)
08.00 «Вести. Местное время» (0+)
08.20 «Местное время. Суббота» (0+)
08.35 «По секрету всему свету» (0+)
09.00 «Формула еды» (12+)
09.25 «Пятеро на одного» (0+)
10.10 «Сто к одному» (0+)
11.00 «Вести» (0+)
11.30 «Юмор! Юмор! Юмор!!!» (6+)
12.35 «Доктор Мясников» (12+)
13.40 «Пенелопа» Т/с (12+)
18.00 «Привет, Андрей!» (12+)
20.00 «Вести в субботу» (0+)
21.00 «Катерина» Х/ф (12+)

Рен ТВ

05.00 «Невероятно интересные истории» (16+)
06.40 «Час пик» Х/ф (12+)
08.30 «О вкусной и здоровой пище» (16+)
09.05 «Минтранс» (16+)
10.05 «Самая полезная программа» (16+)
11.15 «Военная тайна» (16+)
13.15 «СОВБЕЗ» (16+)
14.20 «Звонари»: как от них защититься?» «Документальный спецпроект» (16+)
15.20 «Документальный спецпроект» (16+)
17.25 «Годзилла» Х/ф (16+)
19.50 «Бладшот» Х/ф (16+)
22.00 «Последний охотник на ведьм» Х/ф (16+)
23.55 «Блэйд 2» Х/ф (18+)

НТВ

05.00 «ЧП. Расследование» (16+)
05.30 «Волчий остров» Х/ф (16+)
07.20 «Смотр» (0+)
08.00, 10.00, 16.00 «Сегодня» (0+)
08.20 «Готовим с Алексеем Зиминым» (0+)
08.50 «Поедем, поедим!» (0+)
09.25 «Едим дома» (0+)
10.20 «Главная дорога» (16+)
11.00 «Живая еда с Сергеем Малозёмовым» (12+)
12.00 «Квартирный вопрос» (0+)
13.05 «Однажды» (16+)
14.00 «Своя игра» (0+)
16.20 «Следствие вели...» (16+)
19.00 «Центральное телевидение» (0+)
20.20 «Шоумаскгоон» (12+)
23.00 «Ты не поверишь!» (16+)
00.00 «Международная пилорама» с Тиграном Кеосаяном» (16+)
00.45 «Квартирник НТВ у Маргулиса». «На четверть наш народ» (16+)

Культура 0+

06.30 «Библейский сюжет»
07.05 «Приключения волшебного глобуса, или Проделки ведьмы» М/ф
08.15 «Пари»
10.00 «Обыкновенный концерт с Эдуардом Эфировым»
10.30 «Еще раз про Любовь» Х/ф (12+)
12.05 «Тайная жизнь сказочных человечков» Д/с (16+)
12.35 «Черные дыры»
13.15 «Эйнштейны от природы» Д/с (16+)
14.10, 00.05 «Деловые люди» Х/ф
15.30 «Большие и маленькие»
17.25 «Искатели»
18.15 «К 75-летию Михаила Ковальчука»
19.10 «Великие мифы. Одиссея» Д/с (16+)
19.45 «Кино о кино. «Человек с бульвара Капуцинов» Д/ф
20.25 «Человек с бульвара Капуцинов» Х/ф
22.00 «Агора»
23.00 «Клуб «Шаболовка, 37»

Пятый канал

05.00 «Последний мент» Т/с (16+)
06.10 «Свои-4» Т/с (16+)
09.00 «Светская хроника» (16+)
10.05 «Игра с огнем» Т/с (16+)
13.50 «Великолепная пятёрка-2» Т/с (16+)
19.10 «След» Т/с (16+)
00.00 «Известия» (16+)
00.55 «Такая работа» Т/с (16+)

ТВ Центр

05.50 «Трембита» Х/ф (0+)
07.35 «Православная энциклопедия» (6+)
08.00 «Сельский детектив» Т/с (12+)
10.00 «Самый вкусный день» (12+)
10.30 «Смех с доставкой на дом» (12+)
10.50, 11.45 «За витриной универмага» Х/ф (12+)
11.30, 14.30, 23.45 «События» (0+)
13.00, 14.45 «Нефритовая черепаха» Х/ф (12+)
17.10 «Вопреки очевидному» Х/ф (12+)
21.00 «Постскриптум» (0+)
22.15 «Право знать!» (16+)
00.00 «90-е» (16+)
00.50 «Прощание. Николай Щелоков» (16+)

Звезда

05.15 «Это мы не проходили» Х/ф (0+)
07.00, 08.15 «Рысь возвращается» Х/ф (6+)
07.20, 09.20 «Ты - мне, я - тебе» Х/ф (12+)
08.00, 13.00, 18.00 «Новости дня» (0+)
08.40 «Морской бой» (6+)
09.45 «Круиз-контроль» (6+)
10.15 «Легенды цирка с Эдгардом Запашным». «Воздушный эквилибр Владимира Плотникова» (6+)
10.45 «Загадки века с Сергеем Медведевым» (12+)
11.35 «Улика из прошлого» (16+)
12.30 «Не факт!» (6+)
13.15 «СССР. Знак качества» с Иваном Охлобыстиным» (12+)
14.05 «Сделано в СССР» Д/с (6+)
14.20, 18.30 «Битва за Москву» Т/с (12+)
18.15 «Задело!» с Николаем Петровым (0+)
22.20 «Черный квадрат» Х/ф (12+)
00.50 «Шел четвертый год войны» Х/ф (12+)

Домашний

06.30 «6 кадров» (16+)
07.00 «Верь мне» Х/ф (12+)
11.10 «Провинциалка» Х/ф (12+)
18.45 «Скажи, подруга» (16+)
19.00 «Любовь Мерьем» Т/с (16+)
22.05 «Скажи, подруга» Т/с (16+)
22.20 «Следы в прошлое» Х/ф (12+)

ТВ3

06.00 М/ф (0+)
10.00 «Мистические истории» (16+)
14.15 «Исходный код» Х/ф (16+)
16.15 «Джон Уик 3» Х/ф (18+)
19.00 «Жажда смерти» Х/ф (16+)
21.15 «Война» Х/ф (16+)
23.15 «Заложница 3» Х/ф (16+)

СТС

06.00 «Ералаш» (6+)
06.05, 06.45 М/с (0+)
06.25 «Малыш и Карлсон» М/ф (0+)
08.25 «Уральские пельмени» (16+)
09.00 «ПроСТО кухня» (12+)
10.00 «Саша жарит наше» (12+)
10.05 «Монстр-траки» Х/ф (6+)
12.15 «Фантастические твари и где они обитают» Х/ф (16+)
14.55 «Фантастические твари. Преступления Грин-де-Вальда» Х/ф (12+)
17.35 «Тайная жизнь домашних животных» М/ф (6+)
19.15 «Тайная жизнь домашних животных 2» М/ф (6+)
21.00 «Терминатор. Тёмные судьбы» Х/ф (16+)
23.35 «Три икса. Мировое господство» Х/ф (16+)

Че!

06.00, 08.30, 12.00 «Улетное видео» (16+)
07.00 «КВН Best» (16+)
10.00 «Улетное видео. Топ-35» (16+)
13.00 «Дорожные войны 2.0» (16+)
15.30 «Утилизатор 5» (16+)
16.30 «Утилизатор 4» (16+)
17.30 «Утилизатор 3» (12+)
18.00 «Утилизатор 2» (12+)
18.30, 23.00 «+100500» (18+)
22.00 «iТопчик» (16+)

ТНТ

07.00 «ТНТ. Gold» (16+)
07.55 «САШАТАНЯ» Т/с (16+)
09.30 «Битва дизайнеров» (16+)
10.00 «Звезды в Африке» (16+)
11.30 «Агент 007. Квант милосердия» Х/ф (16+)
13.40 «007: координаты «Скайфолл» Х/ф (16+)
16.30 «007: Спектр» Х/ф (16+)
19.30 «Битва экстрасенсов» (16+)
21.00 «Новые танцы» (16+)
23.00 «Секрет» (16+)
00.05 «Судья Дредд 3D» Х/ф (18+)

События и спорт

МАТЧ!

06.00 Смешанные единоборства. Bellator. Кейт Джексон против Дениз Кейлхольтц (0+)
07.00, 08.50, 11.50, 14.10, 16.50, 21.50 Новости (0+)
07.05, 14.15, 16.10, 21.00, 00.00 Все на Матч! Прямой эфир (0+)
08.55 Летний биатлон. ЧР. Спринт (Ж) (0+)
09.55 «Война Логана» Х/ф (16+)
11.55 Формула-1. Гран-при России. Свободная практика (0+)
13.00 Летний биатлон. ЧР. Спринт (М) (0+)
14.55 Формула-1. Гран-при России (0+)
16.55 Гандбол. Лига чемпионов (Ж). «Ростов-Дон» (Россия) - «Ференцварош» (Венгрия). (0+)
18.30 Футбол. ТРПЛ. «Спартак» (Москва) - «Уфа» (0+)
21.55 Футбол. Чемпионат Франции. ПСЖ - «Монпелье» (0+)
00.50 Регби. ЧР. «ВВА-Подмосковье» (Монино) - ЦСКА (0+)

КХЛ

06.00 «Ак Барс» - «Адмирал» (12+)
08.15 «Видео дня» (6+)
08.20, 19.50, 22.45 «Подробно» (6+)
08.35 «Большой хоккей» (12+)
09.00 «Хоккейная вертикаль» (6+)
09.15 Париматч МХЛ. «Стальные Лисы» - «Омские Ястребы» (12+)
11.25 «Трансферы» (6+)
12.05 «Планета героев» (6+)
12.20 «Нефтехимик» - «Спартак» (12+)
14.35 «Клубная жизнь» (6+)
14.50 «Автомобилист» - «Трактор» (12+)
17.20 «Динамо» (Минск) - СКА. (12+)
20.30 «Событие» (6+)
20.35 «Йокерит» - ХК «Сочи» (12+)
23.25 «Локомотив» - «Салават Юлаев» (12+)

МИР

05.00 «Любовь с оружием» Т/с (16+)
08.25 «Исторический детектив с Николаем Валуевым"» (12+)
09.00 «Слабое звено» (12+)
10.00, 16.00, 19.00 Новости (0+)
10.10 «Интердевочка» Х/ф (16+)
13.15, 16.15, 19.15 «Меч» Т/с (16+)

Победа

05.30, 23.00 «Путь к Победе» (16+)
06.30 «Танки» Х/ф (12+)
08.00 «Битва за Севастополь» Х/ф (12+)
10.10 «Спасти Ленинград» Х/ф (12+)
11.50 «Собибор» Х/ф (12+)
13.50 «Палач» Х/ф (16+)
00.00 «Матч» Х/ф (16+)

Фильмы и сериалы

TV 1000

05.00 «Игры разумов» Х/ф (16+)
07.10 «Авиатор» Х/ф (12+)
10.25 «Быстрый и мёртвый» Х/ф (12+)
12.30 «Пробуждение» Х/ф (6+)
14.45 «Игра в прятки» Х/ф (16+)
16.35 «Парк Юрского периода» Х/ф (16+)
19.00 «Парк Юрского периода 2: Затерянный мир» Х/ф (16+)
21.15 «Парк Юрского периода 3» Х/ф (16+)
22.55 «Мир Юрского периода» Х/ф (16+)

Русское кино

05.50 «Без меня» Х/ф (16+)
07.20 «Русалка. Озеро мертвых» Х/ф (16+)
08.55 «Пиковая дама: Чёрный обряд» Х/ф (16+)
10.35 «Пиковая дама: Зазеркалье» Х/ф (16+)
12.10 «Тайна печати дракона» Х/ф (6+)
14.20 «Горько!» Х/ф (16+)
16.10 «Горько! 2» Х/ф (16+)
18.00 «Домовой» Х/ф (6+)
19.50 «Любовь с акцентом» Х/ф (16+)
21.40 « (НЕ)идеальный мужчина» Х/ф (12+)
23.15 «Любовницы» Х/ф (16+)

Action

05.10, 12.25 «Уцелевшая» Х/ф (16+)
07.05 «Рэмбо: Первая кровь» Х/ф (16+)
08.50 «Телохранитель» Х/ф (18+)
10.35 «Чёрные воды» Х/ф (18+)
14.05 «Отступники» Х/ф (16+)
16.40 «Совокупность лжи» Х/ф (16+)
19.00 «Солт» Х/ф (16+)
20.40 «Три икса 2: Новый уровень» Х/ф (16+)
22.25 «Из Парижа с любовью» Х/ф (16+)
00.00 «Ларго Винч 2: Заговор в Бирме» Х/ф (16+)

МОСФИЛЬМ Золотая коллекция

06.25 «Сватовство гусара» Х/ф (6+)
07.40 «Руслан и Людмила» Х/ф (0+)
10.20 «Мастер и Маргарита» Т/с (16+)
19.25 «Джентльмены удачи» Х/ф (6+)
21.00 «12 стульев» Т/с (12+)

Родное кино

05.55 «Место встречи изменить нельзя» Т/с (12+)
13.10 «12 стульев» Х/ф (12+)
19.00 «Этот безумный, безумный, безумный, безумный мир» Х/ф (6+)
22.10 «Блеф» Х/ф (16+)

Наше новое кино

05.05 «Шугалей 2» Х/ф (16+)
07.35 «Чёрная Молния» Х/ф (6+)
09.30 «Антикиллер» Х/ф (16+)
11.40 «Русская игра» Х/ф (12+)
13.35 «Танки» Х/ф (12+)

РУССКИЙ РОМАН

ЧТОБЫ УВИДЕТЬ РАДУГУ, НУЖНО ПЕРЕЖИТЬ ДОЖДЬ

18.00 16+

У 25-летней Веры все в жизни прекрасно. Она выросла в семье министра областного правительства, получила хорошее образование и готовится к карьере врача-кардиолога. Единственное, чего у Веры пока нет, – это настоящей любви.

15.25 «На Париж» Х/ф (18+)
17.10 «Поддубный» Х/ф (6+)
19.30 «Стрельцов» Х/ф (6+)
21.20 «Шпион» Х/ф (16+)
23.20 «Робо» Х/ф (6+)

Киномикс

06.55 «Карантин 2: Терминал» Х/ф (18+)
08.35 «Эскобар» Х/ф (18+)
10.30 «Невозможное» Х/ф (16+)
12.30 «Мальчик в полосатой пижаме» Х/ф (16+)
14.15 «Отмель» Х/ф (16+)
15.50 «Ядовитая роза» Х/ф (16+)
17.35 «Совокупность лжи» Х/ф (16+)
20.00 «Леон» Х/ф (16+)
22.25 «Вспомнить всё» Х/ф (18+)

Дом кино

06.15 «Усатый нянь» Х/ф (6+)
07.35 «Золушка» Х/ф (6+)
09.10 «Гостья из будущего» Х/ф (6+)
15.10 «Укротительница тигров» Х/ф (12+)
17.05 «Полосатый рейс» Х/ф (12+)
18.45 «Белые Росы» Х/ф (12+)
20.25 «Пираты XX века» Х/ф (12+)
22.00 «Офицеры» Х/ф (6+)
23.50 «Ворошиловский стрелок» Х/ф (16+)

Русский иллюзион

06.35 «Мотылек» Х/ф (16+)
08.05 «Короткие волны» Х/ф (16+)
09.35 «Коля - перекати-поле» Х/ф (0+)
11.20 «Путевка в жизнь» Х/ф (12+)
13.10 «Гольфстрим под айсбергом» Х/ф (16+)
15.25 «Брат 2» Х/ф (16+)
17.40 «Кавказская рулетка» Х/ф (16+)
19.15 «Совсем не простая история» Х/ф (16+)
21.15 «Спартак и Калашников» Х/ф (0+)
23.05 «Фарт» Х/ф (16+)

Русский роман

07.25 «Клянусь любить тебя вечно» Х/ф (16+)
11.00 «Прошу поверить мне на слово» Х/ф (16+)
14.45 «Верю. Люблю. Надеюсь» Х/ф (16+)
18.00 **«Чтобы увидеть радугу, нужно пережить дождь»** Х/ф (16+)
21.20 «Разорванные нити» Х/ф (12+)
00.25 «Счастливый маршрут» Х/ф (12+)

Русский детектив

10.00 «Улицы разбитых фонарей» Т/с (16+)
00.45 «Настоящие» Т/с (16+)

Суббота!

05.00 М/с (0+)
12.00 «Богиня шопинга» (16+)
14.00 «Кости» Т/с (16+)
20.25 «Хороший доктор» Т/с (16+)
23.05 «Оденься к свадьбе» (16+)

Познавательное и детям

Зоопарк

05.30, 11.45, 19.35 «Перекрестки живой природы» (0+)
10.10, 16.25 «Океанские хищники» (16+)
10.55, 17.15, 23.35 «Прогулка по дикой природе» (12+)
18.05 «Секреты сада» (12+)
22.45 «Морские секреты» (0+)

Дисней

05.00 «Музыка на Disney» (6+)
05.15, 11.00 М/с (0+)
09.00 «Доброе утро с Микки» (0+)
14.00 «Стань легендой! Бигфут младший» М/ф (6+)
15.55 «Семейка Бигфутов» М/ф (6+)
17.40 «Головоломка» М/ф (6+)
19.30 «Моана» М/ф (6+)
21.30 «Как стать принцессой» Х/ф (0+)
00.00 «Дневники принцессы-2: как стать королевой» Х/ф (0+)

Карусель

05.00, 07.35, 09.20, 11.15, 12.50, 20.25, 20.45 М/с (0+)
06.55 «Простая арифметика» (0+)
07.00 «С добрым утром, малыши!» (0+)
07.30 «Динозавры» (0+)
09.00 «Съедобное или несъедобное» (0+)
10.45 «Семья на ура!» (0+)
12.30 «ТриО!» (0+)
17.40 «Смешарики - Легенда о золотом драконе, Смешарики. Дежа вю» Х/ф (6+)
20.30 «Спокойной ночи, малыши!» (0+)
23.55 «Мой музей» (0+)
00.05 «Ералаш» (6+)

О!

05.00, 07.05, 11.30, 16.25 М/с (0+)
07.00 «Жужжалка» (0+)
09.40 «Еда на ура!» (0+)
10.00 «Снежная королева 3: Огонь и лёд» М/ф (6+)
15.00 «Диколесье» Т/с (0+)
16.00 «Лабораториум. Маленькие исследователи» (0+)

ЧЕПЧАНКА ПОУЧАСТВОВАЛА В ШОУ НА ПЕРВОМ КАНАЛЕ

Наша землячка – Елена Овечкина стала участницей шоу «Поле чудес» на Первом канале. Выпуск с ее участием вышел в эфир 10 сентября. Добраться до финала Елене не удалось, но она передала привет всем своим коллегам, родственникам и родному Кирово-Чепецку, также презентовала Леониду Якубовичу дымковскую игрушку из шоколада, «Вятский квас» и изделия из бересты.

ЗОЛОТО ПРЕСТИЖНОГО ТУРНИРА

Баскетболисты из Кирово-Чепецка выиграли межрегиональные соревнования. Турнир «Борская осень» среди юношей 14-15 лет прошёл в Нижегородской области. В матчах приняли участие пять команд. Кроме хозяев, соперниками чепчан стали баскетболисты из Чувашии, Владимирской и Московской областей.

Одержав четыре победы в четырёх матчах, воспитанники детско-юношеской спортивной школы олимпийского резерва № 1 завоевали золотые медали.

ДЕТСКИЕ ПЛОЩАДКИ ТРЕБУЮТ ПЕРЕНЕСТИ

Энергетики требуют убрать детские площадки в Кирове и Кирово-Чепецке от теплосетей. В суд направлено 14 исков. В компании «Т Плюс» пояснили: речь идёт об объектах, расположенных в охранных зонах. Это опасно, так как под землей находятся трубы с кипятком. Сейчас энергетики через суд добиваются, чтобы детские площадки отодвинули подальше от подземных теплосистем.

12+

АКТВ + XXI

05.20 «Карп отморожденный» Х/ф (12+)
07.00, 07.45, 09.15, 18.00, 19.30, 21.05 «Астрологический прогноз. Деловая страничка» (16+)
07.10 «Мультимир» М/ф (0+)
07.30, 21.15 «Обзор мировых событий» (16+)
07.55 «Свидание для мамы» (16+)
08.45 «Природоведение» (6+)
09.25 «Euromaxx» (16+)
10.00 «Король говорит!» Х/ф (16+)
12.00 «Новогодний папа» Х/ф (16+)
13.40, 21.40 «Развод по-французски» Х/ф (12+)
15.05, 23.05 «Коммуна» Х/ф (18+)
17.00 «Плохие банки 2» Т/с (16+)
18.10 «Свадебный размер» (16+)
19.00 «Поздравления на АКТВ» (16+)
19.40 **«Любовь вразнос»** Х/ф (16+)
21.30 «Чепецкая хроника. Школа №2» (16+)
21.35 «Релакс на АКТВ» (12+)

АКТВ

19.40 16+

Они безбашенные и отвязные, и любят вразнос. Изменило ли их время и обстоятельства? Чтобы проверить это, они идут на крайние меры – объявляют друг другу войну. А на войне, как известно, все средства хороши.

Федеральные каналы

Первый канал

06.00, 10.00, 12.00 «Новости» (0+)
06.10 «Катя и Блэк» (16+)
06.55 «Играй, гармонь любимая!» (12+)
07.40 «Часовой» (12+)
08.10 «Здоровье» (16+)
09.20 «Непутевые заметки» (12+)
10.15 «Жизнь других» (12+)
11.15, 12.15 «Видели видео?» (6+)
13.55 «Кино в цвете. «Приходите завтра» (0+)
15.45 «Ко дню рождения Ларисы Рубальской. «Напрасные слова» (16+)
17.35 «Три аккорда» (16+)
19.25 «Шоу Максима Галкина «Лучше всех!» Новый сезон» (0+)
21.00 «Время» (0+)
22.00 «Вызов. Первые в космосе» (12+)
23.00 «Короли» Д/ф (16+)

Россия 1

05.25 «Напрасная жертва» Х/ф (12+)
07.15 «Устами младенца» (0+)
08.00 «Местное время. Воскресенье» (0+)
08.35 «Когда все дома с Тимуром Кизяковым» (0+)
09.25 «Утренняя почта с Николаем Басковым» (0+)
10.10 «Сто к одному» (0+)
11.00 «Большая переделка» (0+)
12.00 «Парад юмора» (6+)
13.40 «Пенелопа» Т/с (12+)
18.00 «Музыкальное гранд-шоу «Дуэты» (12+)
20.00 «Вести недели» (0+)
22.00 «Москва. Кремль. Путин» (0+)
22.40 «Воскресный вечер с Владимиром Соловьёвым» (12+)

Рен ТВ

05.00 «Тайны Чапман» (16+)
06.10 «Час пик 2» Х/ф (12+)
07.55 «Миссия: невыполнима» Х/ф (16+)
09.55 «Миссия: невыполнима 2» Х/ф (16+)
12.20 «Миссия: невыполнима 3» Х/ф (16+)
14.50 «Миссия невыполнима: протокол Фантом» Х/ф (16+)
17.25 «Миссия невыполнима: племя изгоев» Х/ф (16+)
20.05 «Миссия невыполнима: последствия» Х/ф (16+)
23.00 «Добров в эфире» (16+)
00.05 «Военная тайна» (16+)

НТВ

05.00 «Удачный обмен» Х/ф (16+)
06.35 «Центральное телевидение» (16+)
08.00, 10.00, 16.00 «Сегодня» (0+)
08.20 «У нас выигрывают!» Лотерейное шоу» (12+)
10.20 «Первая передача» (16+)
11.00 «Чудо техники» (12+)
11.50 «Дачный ответ» (0+)
13.00 «НашПотребНадзор» (16+)
14.00 «Секрет на миллион». Ангелина Вовк» (16+)
16.20 «Следствие вели...» (16+)
18.00 «Новые русские сенсации» (16+)
19.00 «Итоги недели» (0+)
20.10 «Ты супер!» Новый сезон» (6+)
23.00 «Звезды сошлись» (16+)
00.35 «Золотой транзит» Х/ф (16+)

Культура 0+

06.30 «Великие мифы. Одиссея» Д/с (16+)
07.05 «Осьминожки» М/ф
08.00 «Большие и маленькие»
09.55 «Мы - грамотеи!»
10.40 «Человек с бульвара Капуцинов» Х/ф
12.15 «Письма из провинции»
12.45 «Диалоги о животных»
13.25 «Коллекция» Д/с (16+)
13.55 «Абсолютный слух»
14.35 «Сара Погреб. Я домолчалась до стихов» Д/ф
15.15 «Фокусник» Х/ф
16.30 «Картина мира с Михаилом Ковальчуком»
17.15 «Первые в мире» Д/с (16+)
17.30 «К 60-летию Юрия Бутусова»
18.35 «Романтика романса»
19.30 «Новости культуры»
20.10 «Середина ночи» Х/ф
22.10 «Из «Света»
23.50 «Пари» Х/ф

Пятый канал

05.00 «Лучшие враги» Т/с (16+)
07.30, 22.20 «Кома» Т/с (16+)
11.15 «Классик» Т/с (16+)
13.20 «Трио» Х/ф (16+)
15.30 «Ментозавры» Т/с (16+)

ТВ Центр

05.50 «Евдокия» Х/ф (0+)
07.50 «Фактор жизни» (12+)
08.20 «Сельский детектив» Т/с (12+)
10.15 «Страна чудес» (12+)
10.50 «Без паники» (6+)
11.30, 23.45 «События» (0+)
11.45 «Дорогой мой человек» Х/ф (0+)
14.00 «Москва резиновая» (16+)
14.30 «Московская неделя» (0+)
15.05 «Звёздные алиментщики» Д/ф (16+)
15.50 «Прощание. Борис Грачевский» (16+)
16.50 «Хроники московского быта. Дети кремлёвских небожителей» (12+)
17.40 «Тайна последней главы» Х/ф (12+)
21.40, 00.05 «Селфи на память» Х/ф (12+)

Звезда

05.25, 23.45 «Дело «Пестрых» Х/ф (0+)
07.20 «Один шанс из тысячи» Х/ф (12+)
09.00 «Новости недели» с Юрием Подкопаевым (0+)
09.25 «Служу России» (12+)
09.55 «Военная приемка» (6+)
10.45 «Скрытые угрозы» (12+)
11.30 «Секретные материалы» Д/с (12+)
12.20 «Код доступа» (12+)
13.10 «Специальный репортаж» (12+)
14.00 «Снайпер. Офицер СМЕРШ» Т/с (12+)
18.00 «Главное с Ольгой Беловой» (0+)
19.25 «Легенды советского сыска» Д/с (16+)
22.45 «Сделано в СССР» Д/с (6+)
23.00 «Фетисов» (12+)

Домашний

06.30 «Острова» (16+)
08.10 «Седьмой гость» (16+)
10.10 «Нелюбимый мой» Х/ф (12+)
14.30 «Врачебная ошибка» Х/ф (12+)
18.45 «Пять ужинов» Т/с (16+)
19.00 «Любовь Мерьем» Т/с (16+)
21.45 «Про здоровье» (16+)
22.00 «Полюби меня такой» Х/ф (12+)

ТВ3

06.00 М/ф (0+)
09.25 «Слепая» Т/с (16+)
12.15 «Заложница 3» Х/ф (16+)
14.15 «Империя волков» Х/ф (16+)
17.00 «Война» Х/ф (16+)
19.00 «Защитник» Х/ф (16+)
21.00 «Убийца 2. Против всех» Х/ф (16+)
23.15 «Молчание ягнят» Х/ф (18+)

СТС

06.00 «Ералаш» (6+)
06.05, 06.45 М/с (0+)
06.25 «Карлсон вернулся» М/ф (0+)
07.55, 10.00 «Уральские пельмени» (16+)
09.00 «Рогов в деле» (16+)
10.10 «Терминатор. Генезис» Х/ф (16+)
12.45 «Пираты Карибского моря. Проклятие «Чёрной жемчужины» Х/ф (12+)
15.35 «Пираты Карибского моря. Сундук мертвеца» Х/ф (12+)
18.40 «Джуманджи. Зов джунглей» Х/ф (16+)
21.00 «Джуманджи. Новый уровень» Х/ф (12+)
23.25 «Сокровища Амазонки» Х/ф (16+)

Че!

06.00, 07.00, 15.30 «Улетное видео» (16+)
06.30 «КВН Best» (16+)
09.00 «Утилизатор 5» (16+)
10.00 «Утилизатор 4» (16+)
11.00, 12.30 «Утилизатор» (12+)
11.30 «Утилизатор 3» (12+)
12.00 «Утилизатор 2» (12+)
13.00 «Дорожные войны 2.0» (16+)
17.30 «Улетное видео. Топ-35» (16+)
19.30, 23.00 «+100500» (18+)
22.00 «iТопчик» (16+)
00.00 «Элизиум» Х/ф (16+)

ТНТ

07.00 «ТНТ. Gold» (16+)
07.55 «САШАТАНЯ» Т/с (16+)
09.00 «Перезагрузка» (16+)
09.30 «Мама Life» (16+)
10.00 «САШАТАНЯ» Х/ф (16+)
20.00 «Звезды в Африке» (16+)
21.00 «Игра» Т/с (16+)
00.00 «Виктор Франкенштейн» Х/ф (16+)

События и спорт

МАТЧ!

06.00 Смешанные единоборства. One FC. Рэй Юн Ок против Кристиана Ли. Анатолий Малыхин против Амира Алиакбари (0+)
07.00, 09.00, 11.50, 13.50, 17.45 Новости (0+)
07.05, 11.10, 13.55, 17.00, 23.45 Все на Матч! Прямой эфир (0+)
09.05 «Старые знакомые» М/ф (0+)
09.25 Летний биатлон. ЧР. Эстафета (Ж) (0+)
11.55 Летний биатлон. ЧР. Эстафета (М) (0+)
14.45 Формула-1. Гран-при России (0+)
17.50 Профессиональный бокс. Джервонта Дэвис против Лео Санта Круса. Бой за титул чемпиона мира по версии WBA (0+)
18.40 Бокс. Лучшие нокауты 2021 (16+)
18.55 Футбол. ТРПЛ. «Краснодар» - «Сочи» (0+)
21.00 После футбола с Георгием Черданцевым (0+)
21.40 Футбол. Чемпионат Италии. «Наполи» - «Кальяри» (0+)
00.45 Мини-футбол. Чемпионат мира. 1/4 финала (0+)

КХЛ

06.00 «Автомобилист» - «Трактор» (12+)
08.10 «Видео дня» (6+)
08.15, 19.20, 22.10 «Подробно» (6+)
08.55 «Локомотив» - «Салават Юлаев» (12+)
11.10 «Планета героев» (6+)
11.25 «МХЛ удивляет» (6+)
11.35 «Торпедо» - «Динамо» (Москва) (12+)
13.45 «Большой хоккей» (12+)
14.10, 21.55 «Клубная жизнь» (6+)
14.25 «Металлург» (Мг) - ЦСКА (12+)
16.35 «Хоккейная вертикаль» (6+)
16.50, 22.25 «Нефтехимик» - «Адмирал» (12+)
19.35 «Событие» (6+)
19.40 «Ак Барс» - «Спартак» (12+)
00.40 «Трансферы» (6+)

МИР

05.00, 06.10 М/ф
06.00 «Всё, как у людей» (6+)
07.05 «Каменный цветок» Х/ф (0+)
08.50 «Наше кино. Неувядающие». К юбилею Зиновия Гердта (12+)
09.25 «ФазендаЛайф» (12+)
10.00, 16.00 Новости (0+)
10.10 «Вор» Х/ф (16+)
12.15, 16.15, 19.30 «Меч» Т/с (16+)
18.30, 00.00 Итоговая «Вместе» (0+)

Победа

05.10, 23.00 «Путь к Победе» (16+)
06.10 «Единичка» Х/ф (12+)
08.00 «Брестская крепость» Х/ф (16+)
10.20 «Диверсант» Х/ф (16+)
14.00 «Диверсант. Конец войны» Х/ф (16+)
00.00 «Подольские курсанты» Х/ф (12+)

Фильмы и сериалы

TV 1000

05.00 «Смурфики» М/ф (6+)
06.30 «Смурфики 2» М/ф (6+)
08.15 «Мир Юрского периода» Х/ф (16+)
10.30 «Парк Юрского периода» Х/ф (16+)
12.45 «Парк Юрского периода 2: Затерянный мир» Х/ф (16+)
15.10 «Парк Юрского периода 3» Х/ф (16+)
16.50 «Инопланетянин» Х/ф (6+)
19.00 «Восхождение Юпитер» Х/ф (16+)
21.15 «Валериан и город тысячи планет» Х/ф (16+)
23.45 «Миссия «Серенити» Х/ф (16+)

Русское кино

05.55 «Девятая» Х/ф (16+)
07.25 «Любовницы» Х/ф (16+)
09.10 «Любовь с акцентом» Х/ф (16+)
11.00 «Притяжение» Х/ф (12+)
13.05 «Кома» Х/ф (16+)
15.05 «Без меня» Х/ф (16+)
16.40 «Тарас Бульба» Х/ф (16+)
19.05 «Тобол» Х/ф (16+)
21.05 «Территория» Х/ф (12+)
23.55 «Географ глобус пропил» Х/ф (16+)

Action

05.30 «Ларго Винч 2: Заговор в Бирме» Х/ф (16+)
07.35 «Страшные истории для рассказа в темноте» Х/ф (16+)
09.30 «Затащи меня в Ад» Х/ф (16+)
11.15, 00.45 «Оно» Х/ф (18+)
13.55 «Солт» Х/ф (16+)
15.35 «Из Парижа с любовью» Х/ф (16+)
17.10 «Три икса 2: Новый уровень» Х/ф (16+)
19.00 «Пиксели» Х/ф (12+)
20.45 «Морской бой» Х/ф (12+)
23.05 «После нашей эры» Х/ф (16+)

МОСФИЛЬМ Золотая коллекция

06.35 «Пес Барбос и необычный кросс» Х/ф (12+)
06.45 «Мама» Х/ф (12+)
08.15 «Пеппи Длинный чулок» Х/ф (6+)
10.40 «Маленькие трагедии» Х/ф (12+)
15.00 «Ищите женщину» Х/ф (0+)
17.45 «Неуловимые мстители» Х/ф (0+)
19.05 «Новые приключения неуловимых» Х/ф (0+)
20.35 «Корона Российской империи, или Снова неуловимые» Х/ф (0+)
23.00 «Воскресная премьера» Х/ф (0+)

Родное кино

05.10 «Гостья из будущего» Х/ф (6+)
06.20 «Сирота казанская» Х/ф (6+)
07.55 «Маленькая Вера» Х/ф (18+)
10.30 «Классик» Х/ф (16+)
12.25 «Копи царя Соломона» Х/ф (12+)
14.15 «Дежа вю» Х/ф (12+)
16.20 «Бандитский Петербург: Барон» Т/с (16+)
21.25 «Господин оформитель» Х/ф (12+)
23.25 «12 стульев» Х/ф (12+)

КВАРТИРЫ

ПРОДАЮ

2-к. кв., ул. Азина, 5. Вайбер, вацап. Т. 8-994-419-96-78

дом, ул. Свободы. Т. 8-912-717-35-25

СДАЮ

час, сутки. Т. 8-952-362-39-50

СНИМУ

комнату. Т. 8-953-698-92-62

ГАРАЖИ, САДЫ

ПРОДАЮ

кап. гараж, S-25,4 кв. м, дер. Ганинская. Т. 8-912-367-64-83

сад в садоводстве «Ветеран» (район ГАИ). Т. 8-919-515-97-82

сад в садоводстве «Прогресс», р-н Злобино, 8 соток, 2-этажный кирпичный дом с овощной ямой и гаражом. Т. 2-64-49, 8-912-704-23-53

сад, садоводство «Черемуха», деревня Гарь, 6 соток. Т. 8-951-355-71-64

РАЗНОЕ

ПРОДАЮ

мед цветочный, свежий, темный, ц. 500 р., 1 литр, доставка. При покупке трех литров банка перги в подарок. Т. 8-922-911-28-45

КУПЛЮ

монеты до 1991 г., часы, колокольчики, ел. игрушки, подстаканники, открытки, облигации, значки, статуэтки, марки. Т. 8-953-696-29-01

УСЛУГИ

компьютерная помощь.

Т. 8-953-672-94-46

РАБОТА

Стоматологической поликлинике по адресу пр. Кирова, 4а требуются медицинская сестра и санитарка-уборщица. Телефоны: 4-60-14, 4-73-37.

АО "АКТВ" приглашает на работу радиомонтера по обслуживанию сетей кабельного телевидения. Требования: знание основ радиоэлектроники и электротехники. Возможно обучение. Т. 4-39-10

ГДЕ ЭТА УЛИЦА?..

12+

Уважаемые читатели!

Продолжаем публиковать старые фотографии с видами Кирово-Чепецка. Ваша задача – определить, где находится это место сегодня.

Первому, правильно ответившему, – ПРИЗ!

Звоните по телефону 2-22-24 с 9:00.

Желаем удачи!

Информацию об организации конкурса, правилах проведения, количестве призов и порядке их получения можно узнать на сайте www.aktv.ru[18+]. Организатор АО «АКТВ». ОГРН: 1034313503641.

ВОСКРЕСЕНЬЕ, 26 СЕНТЯБРЯ

Наше новое кино

05.00 «Атакан. Кровавая легенда» Х/ф (16+)
06.35 «Гороскоп на удачу» Х/ф (12+)
08.20 «Миллиард» Х/ф (12+)
10.15 «Донбасс. Окраина» Х/ф (12+)
12.05 «Кольская Сверхглубокая» Х/ф (16+)
14.15 «Выпускной» Х/ф (18+)
16.05 «Год Свиньи» Х/ф (16+)
17.35 «На море!» Х/ф (16+)
19.30 «Гитлер капут» Х/ф (16+)
21.20 «Команда мечты» Х/ф (6+)
22.50 «Свадьба по обмену» Х/ф (16+)

Киномикс

06.05 «Шпион, который меня кинул» Х/ф (16+)
08.10 «Васаби» Х/ф (16+)
09.55 «Все или ничего» Х/ф (16+)
12.00 «Пиксели» Х/ф (12+)
13.55 «Чернобыль. Зона отчуждения. Финал» Х/ф (16+)
15.55 «300 спартанцев» Х/ф (16+)
18.05 «300 спартанцев: Расцвет империи» Х/ф (16+)
20.00 «Пуленепробиваемый» Х/ф (12+)
21.50 «Страна тигров» Х/ф (18+)
23.45 «Мальчик в полосатой пижаме» Х/ф (16+)

Дом кино

06.00 «Добрыня Никитич и Змей Горыныч» М/ф (6+)
07.05 «Алёша Попович и Тугарин Змей» М/ф (12+)
08.35 «Укротительница тигров» Х/ф (12+)
10.30 «Полосатый рейс» Х/ф (12+)
12.10 «Пираты XX века» Х/ф (12+)
13.50 «Офицеры» Х/ф (6+)
15.35 «Белые Росы» Х/ф (12+)
17.15 «Сваты» Т/с (16+)

Русский иллюзион

06.40 «Коля - перекати-поле» Х/ф (0+)
08.20 «Гольфстрим под айсбергом» Х/ф (16+)
10.35 «Брат» Х/ф (16+)
12.25 «Кавказская рулетка» Х/ф (16+)
14.00 «Доминика» Х/ф (12+)
15.30 «Гагарин. Первый в космосе» Х/ф (12+)
17.35 «Спартак и Калашников» Х/ф (0+)
19.20 «Фарт» Х/ф (16+)
21.10 «Две женщины» Х/ф (16+)
23.00 «Как Витька Чеснок вез Леху Штыря в дом инвалидов» Х/ф (18+)
00.40 «Интимные места» Х/ф (18+)

Русский роман

07.45 «И снова будет день» Х/ф (12+)
11.25 «Высокие отношения» Х/ф (12+)
15.00 «Метель» Х/ф (12+)
18.10 «Случайных встреч не бывает» Х/ф (16+)
21.45 «Поцелуев мост» Х/ф (12+)
23.25 «Улыбнись, когда плачут звёзды» Х/ф (16+)

Русский детектив

10.00 «Экспроприатор» Т/с (16+)
00.10 «Настоящие» Т/с (16+)
04.00 «Улицы разбитых фонарей» Т/с (16+)

Суббота!

05.00 М/с (0+)
12.00 «Богиня шопинга» (16+)
14.00 «Кости» Т/с (16+)
20.20 «Хороший доктор» Т/с (16+)
23.00 «Угадай, кто?» Х/ф (16+)

Познавательное и детям

Зоопарк

05.25, 23.35 «Прогулка по дикой природе» (12+)
05.50, 12.00, 18.05 «Секреты сада» (12+)
07.20, 13.30, 21.10 «Перекрестки живой природы» (0+)
22.45 «Морские секреты» (0+)

Дисней

05.00 «Музыка на Disney» (6+)
05.15, 11.00 М/с (0+)
09.00 «Доброе утро с Микки» (0+)
13.15 «Как стать принцессой» Х/ф (0+)
15.45 «Балерина» М/ф (6+)
17.30 «Моана» М/ф (6+)
19.30 «Головоломка» М/ф (6+)
21.30 «Дневники принцессы-2: как стать королевой» Х/ф (0+)
00.00 «Сказки на ночь» Х/ф (12+)

Карусель

05.00, 07.35, 09.20, 11.00, 14.45, 17.15, 20.45 М/с (0+)
06.55 «Простая арифметика» (0+)
07.00 «С добрым утром, малыши!» (0+)
07.30 «Динозавры» (0+)
09.00 «Еда на ура!» (0+)
10.45 «Проще простого!» (0+)
12.30 «Вкусняшки шоу» (0+)
12.50 «Смешарики. Дежа вю» М/ф (6+)
14.30 «Студия красоты» (0+)
16.10 «Барби. Мечты большого города» М/ф (0+)
20.30 «Спокойной ночи, малыши!» (0+)
23.55 «Мой музей» (0+)
00.05 «Ералаш» (6+)

О!

05.00, 07.05, 11.30, 16.25 М/с (0+)
07.00 «Жужжалка» (0+)
09.40 «Еда на ура!» (0+)
10.00 «Снежная королева: Зазеркалье» М/ф (6+)
15.00 «Диколесье» Т/с (0+)
16.00 «Лапы, морды и хвосты» (0+)

ВЭЛКОНТ Электромашиностроительный завод приглашает на работу
» экономист
» инженер-программист
» системный администратор
» инженер по наладке и испытаниям.
Т. +7(8361) 9-56-60, 9-54-40
Электронная почта: kadr@velkont.ru

ООО «НОВОТРАНС-4» ПРИГЛАШАЕТ НА РАБОТУ:
– ВОДИТЕЛЕЙ АВТОБУСОВ (КАТЕГОРИЯ Д), ВОЗМОЖНО ОБУЧЕНИЕ;
– СЛЕСАРЯ ПО РЕМОНТУ АВТОМОБИЛЕЙ (МОТОРИСТ).
СПРАВКИ ПО ТЕЛЕФОНУ: 8 (83361) 4-28-33.

ТРЕБУЮТСЯ УБОРЩИЦЫ производственных и офисных помещений,
Заработная плата от 12 000 рублей.
Тел. 8-922-949-03-69

УВАЖАЕМЫЕ ЖИТЕЛИ КИРОВО-ЧЕПЕЦКА!
Подключайтесь к Интернет от АКТВ по технологии «ОПТИКА ДО ДОМА»
ПОДКЛЮЧЕНИЕ – БЕСПЛАТНОЕ
Т.: +7 (83361) 3-63-16 | www.aktv.ru/inet
РЕКЛАМА
AKTV ИНТЕРНЕТ 15