ТЕЛЕСЕНСАЦІЯ

№14, СЕРЕДА, 8 КВІТНЯ 2009 р.

Сенсації, програма та реклама

- **“Люди в чорному” повертаються** стор. 3
- **“Райські птахи” отримали “Ніку”** стор. 7
- **Горан Бреговіч заспіває в Україні** стор. 15

“ТАРАС БУЛЬБА”: ЩО ЗА КАДРОМ

стор. 5

УТ-1

06.00 "Доброго ранку, Україно!"
06.00 Ранкова молитва
06.05, 08.35 Православний календар
06.10, 07.00, 08.00, 09.05, 12.00, 15.00, 18.00, 21.00 Новини
06.15, 07.10, 08.10, 23.10 Спорт
06.20 Аграрна країна
06.25, 07.20, 08.25, 06.30, 07.25, 08.30 Події очима майбутнього
06.55, 07.55 Кредит довіри
07.15 Ера бізнесу
07.30 Рейтингова панорама
08.15 Енергопанорама
08.45 Ранкові поради
09.00 Анонс передач (ранковий)
09.20, 12.10, 15.15, 19.30, 21.25 Діловий світ
09.30, 12.20, 15.25, 18.15, 19.50, 21.50, 23.15 Погода
09.40 Експерти дозвілля
10.10 Вихідні по-українськи
10.50, 15.30 Служба розшуку дітей
11.00 Життя триває..
11.50, 14.50, 17.50 Ситуація
12.30, 18.25 Український вимір
13.00 М/ф "Варавва"
13.55 Здоров'я
15.40 Т/с "Джин у домі", 43 с.
16.10 Індиго
16.45 Крок до зірок
17.25 Вікно в Америку
18.50 Анонс передач
19.00 Точка зору
19.40, 21.35 Світ спорту
20.00 "Попередження" з М. Вереснем
21.55 Д/ф "Краповий берет" із циклу "12 подвигів СПЕЦНАЗА"
22.25 Далі буде..
22.55 Трійка, Кено
23.00, 00.00 Підсумки
23.20 Д/ф "Паломник", 1 с.
00.15 Інтерактивний проект
01.30 НІЧНА ПРОФІЛАКТИКА!

УТ-2

06.15, 11.20 Т/с "Циганське серце"
07.00, 08.00, 09.00, 17.00, 19.30, 22.30, 03.20 ТСН
07.05 Дісней! "Клуб Міккі-Мауса"
07.45, 15.30 "Шість кадрів"
08.05 Т/с "Район Беверлі-Гіллз"
09.05, 20.15 Т/с "Руда"
10.10, 17.20 Т/с "Повернення Мухтара"
12.05, 18.25 Т/с "Єрмолови"
13.10 "Задорнов. Записки втомленого романтика"
16.00 Т/с "Всі жінки - відьми"
19.25 "Погода"
21.15, 00.45 Т/с "Маргоша"
23.00 "Проспорт"
23.05, 02.50 Т/с "Секс і місто"
23.35, 03.45 Т/с "Іван Подушкін - джентльмен розшуку"
01.50, 04.40 "Документ"
05.40 Українські мультфільми

Інтер

06.00 Документальний проект "Оаза золотих мумій"
07.00, 08.00, 09.00, 12.00, 17.30 Новини
07.10, 08.10 "Ранок з Інтером"
09.10 Т/с "Сільська комедія"
10.10 Х/ф "Римується з коханням"
12.10 "Місце зустрічі. І той же ряд, те саме місце"
13.40 Х/ф "Чудес не буває"
15.50 Х/ф "Дружина за контрактом"
17.40 "Жди меня"
19.00 Т/с "Територія краси".
20.00 "Подробиці"
20.30 Т/с "Обручка".
21.30 Т/с "Доярка з Хацапетівки-2".
22.20 "Фантастичні історії. Привиди. Загадки потойбічного світу"
23.10 Х/ф Прем'єра. "300 спартанців".
01.30 ПРОФІЛАКТИКА

ICTV

05.25 Служба розшуку дітей
05.30 Факти тижня з Оксаною Соколовою
06.10, 07.50 Ділові факти
06.20, 08.00, 09.00, 01.15, 03.20 Погода
06.25, 08.35 300 сек/год
06.35 Світанок. Дитяча програма
07.00, 11.25 Т/с "Леся+Рома"
07.45, 08.45 Факти. Ранок
07.55, 08.55, 12.55, 19.15, 01.10 Спорт
08.05, 13.00 Каламбур
09.05 Х/ф "День залежності"
10.55, 15.55 Про-Zікаве.ua
12.00 Козирне життя
12.45 Факти. День
13.30 Х/ф "Код апокаліпсису"
16.30 Т/с "Таємниці слідства-7"
17.35 Т/с "Опери: Хроніки відділу убивств-2"
18.45 Факти. Вечір
19.25 Надзвичайні новини з К. Стогнієм
19.55 Т/с "Убивча сила-5"
21.00 Т/с "Морські дияволи"
22.05, 23.00 Свобода слова з А. Куликовим
22.45 Факти. Підсумок дня
01.25 "Грошовий дощ". Інтерактив
02.55 Факти
03.25 Кримінальні історії

П'ятий канал

06.00 Програма передач
06.01, 23.30, 02.15 "Час-Тайм"
06.15, 00.15, 03.40, 05.13 "Час спорту"
06.25, 10.20, 13.20, 15.15, 18.35, 22.50, 02.30 "Погода на курортах"
06.30 "Ранок з 5-им"
09.00, 10.00, 11.00, 12.00, 13.00, 14.00, 15.00, 16.00, 17.00, 18.00, 20.30, 23.00, 00.00, 04.00, 05.00 "Час новин"
09.15, 22.15, 23.25, 05.20 "Бізнес-час"
09.25, 17.20, 23.50, 03.50 "Погода в Україні"
09.30, 00.25 "Автопілот-новини"
09.45, 11.20, 16.10, 17.50, 19.15, 00.20, 04.25 "Погода у світі"
10.30, 12.30, 13.30 "Прес-конференції у прямому ефірі"
11.30 ""Прес-конференції у прямому ефірі"
12.20, 21.50 "Погода в Украине"
14.20 "Транспортний тиждень"
14.35 "5 елемент"
15.20, 16.20 Соціально-політичне ток-шоу "Майдан"
17.30, 04.35 "Територія закону"
18.20, 04.13 "Час економіки"
18.45 "Київський час"
19.00, 22.00, 02.00 "Час новин" (рос.)
19.20, 01.00 "Новий час"
21.00, 03.00 "Час"
22.25, 02.35, 05.35 "Велика політика"
00.35, 04.30 "Огляд преси"
00.40 "Ресторанні новини"

СТБ

05.55 Т/с "Грейс у вогні"
06.45 Т/с Вікна-Новини
07.00, 08.10 "Бізнес+"
07.05, 00.40 Т/с "Вона написала вбивство"
08.00, 18.00, 22.00 Вікна-Новини
08.15 Х/ф "Чорний квадрат"
11.40 Х/ф "Ягуар"
13.50 Х/ф "Травесті"
15.50 Х/ф "Інше обличчя"
18.10, 22.20 Т/с "Доктор Хаус"
19.10 "У пошуках істини. Юрій Кондратюк: таємниця підкорення Місяця"
20.05 "Російські сенсації. Машина влади"
21.00 Т/с "Кулагін та Партнери"
23.15 "За Вікнами"
00.15 Вікна-Спорт
01.30 "Формула успіху"

Новий канал

06.05 Т/с "Солдати-12"
06.50, 07.10, 07.35, 08.40 "Підйом"
06.55, 15.20 Т/с "Друзі"
07.30, 08.30, 19.20, 01.00 Погода
09.00 Х/ф "Швидкість-2"
11.35, 19.25 Т/с "Кадети"
12.35 Т/с "Смальков. Подвійний шантаж"
13.30, 19.00, 00.40 Репортер
13.35 М/с "Веселі мелодії"
13.50 М/с "Бетмен"
14.05 М/с "Підлітки-титани"
14.35, 16.15 Teen Time
14.40 Т/с "Ліззі Макгуайр"
16.20, 20.15 Т/с "Ранетки"
17.10 Т/с "Відчайдушні домогосподарки"
18.00, 21.15 Т/с "Щасливі разом"
19.15, 00.55 Спортрепортер
22.10 Х/ф "Дочка генерала"
01.05 Служба розшуку дітей
01.10 Т/с "Ксена - принцеса-воїн"
02.00, 03.00 Студія "Зона ночі"
02.05 Невідома Україна
03.05 Український Соломон, або Українська правда і закон
03.15 Втрачені права
03.30 Магдебурзькі хроніки
03.45 Перші кроки криміналістики
04.00 Студія "Зона ночі" Культура
04.05 Репресована культура. Незнищене товариство №1
04.45 Скарби музеїв Києва
04.55 Зона ночі
05.00 Профілактика

ТЕТ

06.00 "Формули успіху"
07.00 Ранковий мультик
07.30, 17.00, 19.30 "Дом-2"
08.30 М/с "Хіткліфф"
09.00, 00.00 "Дивись, хто прийшов!"
09.30, 21.00, 22.00 "Звана вечеря"
10.30 Т/с "Приватний детектив Магнум"
11.30, 23.00, 05.30 "Дивись!"
12.00, 18.30 "Ціна кохання"
13.00 М/с "Майстри дуелі", 56 с.
13.30 М/с "Піт і Кантрол", 7 с.
14.00 М/с "Сабріна - маленька відьма", 26 с.
14.30 М/с "Песик-захисник", 19 с.
15.00 М/с "Інспектор Гаджет", 78 с.
15.30 М/с "Гидке каченя", 23 с.
16.00 "Єралаш"
18.00 З колекції улюблених мультфільмів
20.30 Вечірній мультик
23.30 "Дом-2" Спецвипуск
00.30 "Дізнайся своє майбутнє"
01.30, 02.30, 03.30, 04.30 7 VJ
02.00, 03.00, 04.00, 05.00 Сьоме небо

НТН

06.00, 02.50 "Особистий погляд"
06.30 "Переможний голос віруючого"
07.00 Х/ф "Порт"
08.30 "Правда життя". "Вижити без мами"
09.00, 22.00 Т/с "CSI: Лас-Вегас"
10.00, 23.00 Т/с "Закон і порядок"
11.00 "Я, детектив"
11.30 Т/с "Лінія захисту"
13.35 Х/ф "Потяг зі смертю"
15.25 Х/ф "Вхід у лабіринт", 4 с.
16.45 Х/ф "Контрудар"
18.25 "Агенти впливу"
19.00, 21.30, 00.00, 02.25, 05.10 "Свідок"
19.25 Х/ф "13-й поверх"
00.30 Т/с "Комісар Мегре"
01.30 Т/с "Суто англійські вбивства"
05.35 "Легенди бандитської Одеси"

Тоніс

06.00 Клуб 700
06.25 Як це робиться?
06.55 Спостереження за тваринами
07.20, 18.40, 04.55 Сильні світу сього
07.40 24 часа."Світ"
08.00, 21.10 Хіт-парад диких тварин
09.00, 16.00 За сім морів
10.15, 16.30 Гучні відкриття
11.30 Рейс 24
12.05 Школа ремонту
13.00 Погляд у майбутнє
15.00, 23.40 П'ятий вимір
15.30, 04.30, 05.35 24 години. "Життя"
17.30 Чудернацькі світи
18.30, 20.30, 23.10, 05.10 "24 години"
19.00 Виклик дикій природі
20.00 Спостереження за тваринами
21.00, 23.30 24 години. "Бізнес"
21.05, 23.25, 03.35, 05.25 Погода
22.10 Реальність чи фантастика
00.15 Телевікторина
03.40 Йорданія

ТРК Україна

06.00 М/ф
06.30, 17.00, 19.00 Події
06.45, 17.30 Погода
06.50, 17.35 Критична точка
07.30 Срібний апельсин
08.05 Зірки гумору
08.30 Зоряні зустрічі з Аллою Крутою
09.00, 14.50 Т/с "Безмовний свідок 2"
10.00 Життєві сенсації
11.00 Грошові хвилині
12.00 Т/с "Колись прийде кохання", 39 с.
13.00 Х/ф "Любка", 1 с.
15.15 Т/с "Злочин буде розкрито", 7 с.
16.10 Федеральний суддя
17.25, 19.25 Спортивні події
18.10 Т/с "Колись прийде кохання", 40 с.
19.30 Шустер Live
20.20 Т/с "Злочин буде розкрито", 9 с.
21.15 Х/ф "Погані хлопці - 2"
00.00 Щиросердне визнання
00.30 Зірка покеру
01.30 Профілактика

М-1

07.00 Guten Morgen!
08.45, 09.50, 12.30, 18.30, 23.30 eMOneNews
10.00, 12.40, 14.00, 16.10, 18.40, 21.40, 22.45, 23.40 Хіти Non-Stop
13.00, 20.00 CoolBaba.cc
15.30, 21.00 web-парад
16.30 Ікра
17.05 Міністерство прем'єр
22.00 Music Post
22.30 eMOneNews Kingsize

Мегаспорт

06.30, 07.00, 07.30, 08.00, 08.30, 08.50, 10.00, 17.40, 19.55, 21.45, 00.00 Мегафон. Спортивні новини
06.40, 07.10, 07.40, 08.10, 08.40 Спортивний календар
09.00, 00.10 Більярд. Дев'ятка. Відкритий чемпіонат США
10.10, 23.00 Професійний бокс
11.10, 22.00 Бої без правил
12.10 Гладіатори
13.10 Спортивна вікторина
14.15 МотоGP. Клас 125сс. Гран-прі Катару. Кваліфікація
15.10 МотоGP. Клас 125сс. Гран-прі Катару. Гонка
16.10 Неспортивне життя. Дмитро Христич
16.40 Більярд. Пул. World Pool Masters
17.55 Олімпійські файли в особах
19.00 Відверто про футбол
20.05 Футбол. Кубок УЄФА. Чвертьфінал. "ПСЖ" (Франція) - "Динамо" (Україна)
03.00 Сноубординг. Кубок світу
05.30 Настільний теніс. Pro Tour - German Open

м. Тернопіль ТВ-4

06.00, 10.00, 18.00 Т/с 01.05 "Спадкоємиця"
06.45, 09.15, 10.45 Ранковий фітнес
07.00 Провінційні вісті. Тиждень
07.30, 18.50, 20.55 22.30 01.00 Оголошення. Бюро знахідок
07.35 Знати більше
08.30 Переможний голос віруючого
09.00, 00.15 Час-Тайм
09.30 "Справжня ціна"
09.45 "Таїна сузір'їв", гороскоп Івана Круп'яка
11.00, 16.10 Дитяча година
12.00 "Сім'я від А до Я"
12.30 Вікно в Америку
13.00, 03.00 Хіт-парад
14.00 Х/ф "Людина з півдня"
16.00, 19.00, 22.00 00.30 Провінційні вісті
17.00 "Калейдоскоп"
17.30 "Гал-кліп"
19.30 Культура і мистецтво
20.00 Наші вітання
21.00, 02.00 Леді SP+
21.30, 02.30 Велика мандрівка
22.35, 04.00 Х/ф "Радіо Вест"
05.30 Музика на каналі

SMILE TV

07.00, 08.00, 10.15, 11.15, 15.15, 17.20 "Від вуха до вуха"
07.05, 08.05, 10.10, 11.10, 15.10, 17.10 "Сінема"
07.10, 08.10 Хронограф
07.15, 08.15 Новини. Погода. Гороскоп. Афіша
07.40, 08.40, 16.00 Мультсалон
09.00, 13.00, 17.25, 21.00 Український хіт
09.55, 10.55, 14.55, 16.55 Телебіржа
10.00, 11.00, 15.00, 17.00 Бізнес. Погода. Гороскоп. Хронограф. Афіша
10.20 "Арт-Терія"
11.20, 15.20, 22.30 Смайл-хіти
18.00 Соціальна програма "Життя-буття"
18.30, 20.30, 22.00 Новини. Новини з павутини. Бізнес. Погода. Гороскоп. Хронограф. Афіша. Телебіржа
19.00 Програма вітань "Мелофон"
19.30 Д/с "Строката планета"
20.00 Д/с "Унікальна Україна"
21.30 "Відверто про політику"
00.00 До півночі далеко
01.00 Електростанція
02.00 Рок-н-рол до рання
05.00 Смайл чіл аут

м. Тернопіль ТТБ

07.55, 10.30, 11.20, 19.10, 20.20, 22.20, 23.05 Погода
08.00 - 10.00 Ранок з ТТБ
10.00 "Відверті діалоги"
10.35, 11.25, 20.25, 22.25 "На музичній хвилі"
10.40 "Літопис". Творці крилатих машин
11.00 М/ф
11.30 "Літературна вітальня"
12.00 Т/с "Донька садівника"
12.45 "Земне тяжіння"
13.05 "Тато, мама і я"
13.10 "Дзвенить піснями рідний край"
14.20 Мульткалейдоскоп
15.00, 19.00, 20.00, 22.00 "Вісті ТТБ"
15.10 Передачі ДТРК "Всесвітня служба УТР"
17.00 Україна: час місцевий. Мовлення територіальних громад
19.15 "Готуймося до Великодня"
19.20 Програма для іменинників "Пісня в дарунок"
19.30 "Я хочу сказати"
19.45 "Покровський собор"
20.30 "Час країни"
21.00 "По суті"
21.30 "Вечірня казка"
21.45 "Західний експрес"
22.30 "Велети духу і слави. Українська місія"
22.35 "Літопис". "Україна невідома. Сармати і Сарматія"
22.50 Житомирська ОДТРК. "Історія рідного краю". м. Коростишів

ОРТ международное

06.00, 09.00, 12.00, 15.00, 18.00, 05.00 Новости
06.05, 09.15 "Доброе утро"
11.00 "Малахов+"
12.15, 04.05 "Модный приговор"
13.10 "Контрольная закупка"
13.40 "Хочу знать"
14.00 Другие новости
14.30 "Понять. Простить"
15.25, 05.05 Т/с "Богатая и любимая"
16.15, 03.10 "Давай поженимся!"
17.10 "Федеральный судья"
18.20, 01.55 "Детективы"
18.50, 02.30 "След"
19.30 "Жди меня"
20.15 Т/с "Жаркий лед"
21.00 "Время"
21.30 Т/с "Шальной ангел"
22.25 "Холодная война Никиты Хрущева"
23.20 "Познер"
00.15 Ночные новости
00.30 Х/ф "Попутчик"

ОРТ 1 канал

07.00, 10.00, 13.00, 16.00, 19.00, 06.00 Новости
07.05, 10.15 "Доброе утро"
11.10 "Малахов+"
12.05, 04.20 "Модный приговор"
13.15 "Контрольная закупка"
13.45 "Детективы"
14.25 "Хочу знать" с М.Ширвиндтом
15.00 Другие новости
15.15, 02.05 "Понять. Простить"
16.20, 05.10 Т/с "Богатая и любимая"
17.10 "Давай поженимся!"
18.10, 06.05 "Федеральный судья"
19.30, 02.35 "След"
20.15 "Жди меня"
21.05 Т/с "Жаркий лед"
22.00 Время
22.30, 03.10 Т/с "Шальной ангел"
23.30 "Холодная война Никиты Хрущева"
00.30 "Познер"
01.20 Ночные новости
01.35 "Гении и злодеи"

РТР

04.00 "Доброе утро, Россия!"
07.55, 02.35 "Паломничество в Вечный город". "Апостол Павел"
08.50, 10.45 Т/с "Улицы разбитых фонарей"
09.50, 16.50, 03.45 Вести. Дежурная часть
10.00, 13.00, 16.00, 19.00 Вести
10.25, 13.20 Местное время. Вести-Москва
11.40, 13.40 Х/ф "Приключения Шерлока Холмса и доктора Ватсона. XX век начинается"
15.30 "Кулагин и партнеры"
16.25 Вести-Московская область
17.00 Т/с "Однажды будет любовь"
18.00 Т/с "Кармелита. Цыганская страсть"
19.30 Местное время. Вести
19.50 "Спокойной ночи, малыши!"
20.00 Т/с "Тайны следствия"
21.55 "По ту сторону жизни и смерти. Ад"
22.50 "Вести+"
23.10 Х/ф "Большая кража"
00.45 Х/ф "Зеленый дракон"
03.20 "Городок". Дайджест

РТР планета

05.00 "Доброе утро, Россия!"
09.00 Д/ф "Далекое близко"
09.50, 13.35, 01.10 Вести-спорт
10.00, 13.00, 16.00, 19.00 Вести
10.25, 13.20 Вести-Москва
10.45, 23.05 Х/ф "Алмазная тропа"
11.50 М/ф
12.05 "Комната смеха"
13.50, 01.55 Т/с "Родные люди"
14.40, 21.25 "Суд идет"
15.30, 22.15 "Кулагин и партнеры"
16.25 Вести-Московская область
16.45, 00.45 "Городок". Дайджест
17.15, 02.40 Т/с "Леди Мэр"
18.05, 03.25 Т/с "Кармелита"
19.45 Т/с "Когда ее совсем не ждешь"
20.35, 04.10 "По ту сторону жизни и смерти. Ад"
22.50 "Вести+"
00.00 "Далекое близко"
01.25 Д/ф "Святыни христианского мира"

НТВ

05.00 "Сегодня утром"
08.00 Квартирный вопрос
09.00, 12.00, 15.00, 18.00, 22.00 Сегодня
09.25 Чрезвычайное происшествие. Обзор за неделю
10.00 Следствие вели..
11.00 Суд присяжных
12.35 Т/с "Возвращение Мухтара"
14.30, 17.30 Чрезвычайное происшествие
15.30 Д/с "Час Волкова"
18.40 Т/с "Литейный"
20.40 Честный понедельник
21.40 Ты не поверишь! Обзор
22.25 Т/с "Формула стихии"
23.20 "Школа злословия"
00.10 "Quattroruote"
00.45 Х/ф "Перевал разбитых сердец"
03.00 Д/ф "Серийные убийцы: жизнь среди каннибалов"
04.15 Т/с "Все включено"

НТВ мир

05.00, 09.00, 12.00, 15.00, 18.00, 22.00 "Сегодня"
05.10 "Сегодня утром"
08.00 "Едим дома!"
08.30 "Чрезвычайное происшествие. Обзор за неделю"
09.30 "Чистосердечное признание"
10.05 "Программа максимум". Скандалы. Интриги. Расследования
11.05 "Русские сенсации"
12.35 "Кулинарный поединок" с М. Пореченковым
13.30 "Квартирный вопрос"
14.30, 17.30, 01.50 "Обзор. Чрезвычайное происшествие"
15.35, 01.00 Т/с "Хозяйка судьбы", 22 с.
16.30 Т/с "Lady cop". 30 с. "Девочка и смерть"
18.45 "Час суда. Дела семейные"
19.35 "Ты не поверишь! Ньюс"
20.00 "Честный понедельник"
21.00 Т/с "Глухарь". 33 с. "Судьба"
22.25 Т/с "Час Волкова-2". "Суррогат"
23.20 Т/с "Поп корн". 10, 11 с.
00.10 Т/с "Сталин.Live", 16 с.

НТВ Наше кино

05.00, 06.25 "Карнавал, 1-2 с.
07.50 "Холостяки"
08.25 "Волга-Волга"
10.15 "Монолог"
12.00 "Улицы разбитых фонарей". "Менты-4". "Изгой"
13.00, 21.00 "Комиссия по расследованию"
14.35, 22.35 М/ф "Кот и клоун"
14.45, 22.45 "Аттестат зрелости"
16.25, 00.25 "Молчи, грусть, молчи"
17.20, 01.20 "Праздник Нептуна"
18.15, 02.15 "Серебряные струны"
20.00, 04.00 "Улицы разбитых фонарей". "Менты-4". "Смертельная болезнь"

RTVI

06.00 "Германия за неделю"
07.00 "М/ф"
08.00 "Полный альбац"
09.00 Т/с "Предательство", 42 с.
10.00 Т/с "Дети Арбата", 13 с.
11.00 "Выхода нет"
12.00 "Дым Отечества"
13.00 Х/ф "Забавы молодых"
15.00, 02.00 Т/с "Предательство", 43 с.
16.00, 18.00, 19.00, 20.00 "Анонс"
16.08, 18.08, 01.00 "Особое мнение"
16.45, 18.40, 01.40 "Музыка на канале"
17.00, 05.00 Т/с "Клятва", 36 с.
19.07 "Своими глазами"
20.07, 04.00 "Цена победы"
21.00, 03.00 Т/с "Дети Арбата", 14 с.
22.00 "Сейчас в мире"
22.30 "Сейчас в Израиле"
23.00 Х/ф "Строгая мужская жизнь"

REN-TV

05.00 Т/с "Вовочка-3"
05.30 "Реальный спорт"
05.40, 10.00 "Час суда"
06.30, 12.00 "Званый ужин"
07.30, 20.00 Т/с "Солдаты-4"
08.30, 11.30, 15.30, 18.30 "24" Информационная программа
09.00, 17.00 "В час пик"
11.00 Д/ф "Мальта. Рыцари и императоры"
13.00 Х/ф "Исчезнувшая колония"
15.00 "Пять историй": "Космическая тяга"
16.00 Т/с "Люди Шпака"
18.00 "Выжить в мегаполисе"
19.00 Т/с "Каменская"."Стечение обстоятельств"
21.00, 03.00 "Военные истории": "Чечня. По ту сторону войны"
22.00 "Вечер"
22.30 "24" Итоговый выпуск
23.00 "Актуальное чтиво"
23.15 "Три угла"
00.15 "Репортерские истории"
00.45 Х/ф "Злой Пиноккио"
02.15 "Военная тайна"
03.50 Д/ф "Мальта. Рыцари и императоры"
04.40 Ночной музыкальный канал

TVCI

07.15 "Настроение"
09.25 "Энциклопедия". Веллингтон
09.30, 18.30, 02.55 Т/с "Держи меня крепче"
10.15, 19.15 М/ф "Веревочка"
10.30, 13.30, 16.30, 19.30 События
10.45 Х/ф "Перекличка"
12.30 "Энциклопедия"
12.45, 20.05 Т/с "Родные люди"
13.45 "Постскриптум"
14.35 Алексей Баталов. "Заметки на полях"
15.00, 06.25 Т/с "Жена Иуды"
16.00 "Гений Места"
16.50, 01.55 Т/с "Инспектор Деррик"
17.50 Д/ф "Малая война и большая кровь"
20.50 "Линия защиты"
21.25 "Рисующая звезды". Спецрепортаж
21.45, 04.50 Т/с "Танкер "Танго"
22.35 "Момент истины"
23.15 Х/ф "Коснуться неба"
00.50 События. 25-й час
01.20 "Ничего личного"
04.25 Д/с "Неприрученная природа Африки"
05.45 История русских царей

ТНТ

05.00 "Антология юмора"
05.55 "Наши песни". Жасмин
06.00, 13.00, 18.00 "Такси"
06.30 Т/с "Дрейк и Джош"
07.00 "Привет! Пока!" Реалити-шоу
07.30 "Убойная лига"
08.30, 23.30 "Убойной ночи"
09.00 "Женская лига"
09.30 "Счастливы вместе" - "Звездатая жизнь"
10.00 "Никелодеон на ТНТ" "Дикая семейка Торнберри", 40 с.
10.30 "Никелодеон на ТНТ" "Приключения Джимми Нейтрона, мальчика-гения", 54 с.
11.00 "Никелодеон на ТНТ" "Настоящие монстры", 49 с.
11.30 "Никелодеон на ТНТ" "Котопес", 45 с.
12.00 "Никелодеон на ТНТ" "Как говорит Джинджер", 49 с.
12.30 "Счастливы вместе" - "Поющие в коровнике"
13.30 "Дом-2. Live" Реалити-шоу
14.55 "Иллюзионист" Мистика
17.00 "Счастливы вместе" - "Собес в ребро"
17.30 "Универ" Ситком, 81 с.
18.30 "Счастливы вместе" - "Золотая лихорадка". Ч. 1.
19.00 "Счастливы вместе" - "Маза факел"
19.30 "Универ" Ситком, 82 с.
20.00 "Дом 2. Город любви" Реалити-шоу
21.00 К/к "Астерикс и Обеликс: миссия Клеопатра"
23.00 "Дом-2. После заката" Реалити-шоу. Спецвключение
00.00 "Любовь на районе"
00.30 "Танцы без правил"
01.35 "Дом-2. Новая любовь!" Реалити-шоу
02.30 "Необъяснимо, но факт" - "Магия власти"
03.20 "Запретная Зона"
04.15 "Саша + Маша"
05.00 Окончание программы

МУЗ-ТВ

04.00, 09.15, 00.45 "МузТВ хит"
05.45, 09.30 "Наше"
06.30, 23.30 "InterАктив чарт"
07.30 "Самородки недели"
08.00 "Звёзды зажигают"
08.45, 19.45 "М/ф"
10.15 "Pro-fashion"
10.45, 21.15 "Отчаянные домохозяйки в большом городе"
11.00, 15.00 "Сбыча мечт!"
13.00 "PRO-Обзор"
13.30 "ХИТ лист"
14.30 "v-PROkate"
18.00 Туба-туба
18.15, 03.30 Smesh.no
18.30 FM.04
19.30, 00.30 "Самородки"
20.15 Улётный Трип
20.45 "Золото"
21.30 "Страшно красивые"
22.30 Концерт
03.00 "Ближе к звездам"

OTV

00.00 OTV-ЧАТ
02.00, 02.50, 04.50, 05.15, 05.50, 07.30, 07.50, 08.15, 09.40, 10.15, 10.50, 12.20, 12.50, 13.15, 14.50, 15.40, 16.15, 16.50, 17.30, 19.15, 19.50, 21.00, 22.15, 22.50 Interactive
02.45, 04.45, 05.45, 07.00, 07.45, 10.45,

12.45, 14.45, 16.45, 17.00, 19.45, 22.45 Національний хіт-парад
05.00, 08.00, 10.00, 13.00, 16.00, 19.00, 22.00 O-TV Every Day
06.30 Мультисвіт
09.00 Hit Boys
12.00 Free Time
15.00 Hit Girls
20.00 O 20

К-1

07.00 Х/ф "Коли дерева були великими"
09.15 Х/ф "Проста історія"
11.10 Д/п "У пошуках правди"
12.10 Х/ф "Гроші, гроші і ще раз гроші"
14.00 Х/ф "Все можуть королі"
16.15 "Вечірній квартал. Історія успіху"
18.10 Т/с "Маросейка, 12"
19.05 "Один день. Новини"
19.20 Т/с "Солдати" (початок)
21.30, 02.50 "Один день"
22.00 "Інше кіно": "Диявол адвоката"
00.10 ШОК
01.00, 04.00 "Один день. Спорт"
01.10 Х/ф "Рідня"
03.20 "Телеформат"
04.15 "Нічне життя"
06.20 "Один репортаж"

РЕТРО

05.00 К 90-летию М.Фрадкина
05.35 Лидия Федосеева Шукшина (к 65-летию)
06.05 Пестрая лента. Ю.Визбор
06.50 Возвращение домой. Ефим Шифрин, Юрмала
07.30 ЖЗЛ. Памяти Владимира Мулявина
08.00 Интересное кино. Жеглов, Шарапов, Говорухин
08.55 Кумиры. Ольга Воронец
09.25 Серебряный шар. Евгений Урбанский
10.05 Пестрая лента. Е.Копелян
10.50 Пестрая лента. Е.Леонов
11.35 Х/ф "Фуэте"
12.05 Звезды эфира. Кабачок 13 стульев
12.35, 22.30 Серебряный шар. Любовь Орлова
13.15 Пестрая лента. Р.Зеленая
13.55 Возвращение домой. Э.Пьеха, Польша
14.35, 01.20 К 65-летию В.Соломина
15.15 Интересное кино. Юрий Соломин. Адъютант уполномочен заявить
16.10 Кумиры. Владимир Макаров
16.40 Интересное кино. Гафт по имени Олевтин
17.25 Людмиле Зыкиной 75 лет
18.10 Пестрая лента. Человек до неба, М.Глузский
19.00 Тот самый Захаров. Юбилейный вечер в "Ленкоме". Трансляция юбилейного вечера из "Ленкома"
20.35 ЖЗЛ. Изабелла Юрьева. Мадам Аншлаг
21.05 Звезды эфира. Владимир Ворошилов
22.00 Кумиры. Клара Румянова
23.10 25 лет фильму "Место встречи изменить нельзя"
23.40 Пестрая лента. Т.Пельтцер
00.25 Интересное кино. Кирилл Лавров. Герой нашего романа
02.00 Пестрая лента. Сердце артиста, Е.Евстигнеев
02.45 Серебряный шар. Ингрид Бергман
03.25 "ШОУГОДНО. Легкий дружеский смайлинг". Творческий вечер Андрея Кнышева

Enter-фільм

06.00 "Мультконцерт"
06.30 Х/ф "Человек с ружьем"
08.15, 12.10, 14.55, 17.35, 23.20 "SMS-голосование"
09.20, 03.30 Х/ф "Светлый путь"
11.25, 17.55, 23.40 "Голливуд: за кулисами"
12.00, 12.25, 17.20 "Витрина-ТВ"

13.00 Х/ф "Ключи от неба"
15.35 Х/ф "Все, что она хотела"
18.30 Т/с "Строговы". 1, 2 с.
21.05 "5 новостей о кино"
21.30 Х/ф "Смертельная медицина"
00.20 Х/ф "Секс и Миссис Икс".
01.55 Х/ф "Слепая жара".

КІНО

06.00, 04.40 Т/с "Дочки-матери"
06.50, 11.50, 14.25, 14.35, 19.20, 03.50 Киногод
06.55, 08.25, 14.30, 18.25, 05.55 Прогноз
07.00, 16.30 М/с "КотоПес"
07.30, 17.30 М/с "Злюки-бобры - 2"
08.00, 17.00 М/с "Джимми Нейтрон - 2"
08.30, 18.00 Шоу Бэнни Хилла
09.00, 03.55 Т/с "Продюсер"
10.00, 03.20 Такси
10.30, 15.00 "Вкусная страна"
11.00, 18.30 Судебные дела. Преступление и наказание
12.50 Киномания
15.30 Т/с "Люба, дети и завод"
19.30 Т/с "Все женщины - ведьмы - 8"
21.30 Х/ф "Наркованы"
23.10 Секс с Анфисой Чеховой
00.10 Х/ф "Романтическая Сара"
01.40 Х/ф "Зараженный"
05.30 Book

Телеклуб

19.00 Т/с "Легенда о Тампуке", 8 с.
20.00 Т/с "Передел. Кровь с молоком", 6 с.
21.00 Т/с "Гражданин начальник. 3", 11 с.
22.00 Т/с "Россия молодая". "Крепости быть!"
23.30 Т/с "Россия молодая". 6 с. "Здравствуй, кормщик!"
01.00 Т/с "Утёсов. Песня длиною в жизнь"
02.00 Т/с "Передел. Кровь с молоком", 7 с.
03.00 Т/с "Гражданин начальник. 3", 12 с.

СТС

05.00 М/с "Люди Икс"
05.55, 12.00 М/с "Смешарики"
06.00 М/с "Приключения Вуди и его друзей"
06.30, 08.30, 16.00, 18.00 Т/с "Папины дочки"
07.00, 19.00 Т/с "Ранетки"
08.00, 23.00 Истории в деталях
09.00, 15.00 "Галилео"
10.00 Т/с "Моя прекрасная няня"
11.00 Т/с "Чемпион"
12.30 М/с "Все псы попадают в рай"
13.00 М/с "Мумия"
13.30 М/с "Клуб "Винкс" - школа волшебниц"
14.00 М/с "Черный плащ"
14.30 Т/с "Ханна Монтана"
16.30 Т/с "Кадетство"
17.30, 22.45 Т/с "6 кадров"
20.00 Т/с "Кремлевские курсанты"
21.00 Х/ф "Дети ветра"
23.30 "Кино в деталях"
00.30 Т/с "Герои"
02.15 Т/с "Тайны Смолвиля"
04.00 Музыка на СТС

Hallmark

23.30, 00.15, 01.00 "Детективы под сукном"
01.45 "Сердцу не прикажешь"
03.30 "Время воспоминаний"
05.00, 13.45 "Жеребенок"
06.45, 15.30 "Приют для Энни"
08.30, 17.15 "Невеста военного времени"
10.15, 11.05, 11.55, 12.45 "Дочери Маклеода"
19.00 "Джордан расследует"
20.00 "Доктор Хаус"
21.00 "Адская жизнь: сражение Мэри Кей"

zone reality

07.00, 12.00, 19.05 Катастрофы столетия
07.50, 13.15 Чудесные истории о животных
08.40, 14.05 Путешествие в неизведанное Джоном Эдвардсом
09.30, 16.10, 20.50, 09.55, 14.55 Зоопарк
10.20, 11.10, 17.25, 18.15 За гранью понимания
12.50 Вас разыграли
15.20, 20.00, 04.25 Опасность: что предпринять?
16.35, 17.00 Отдел розыска без вести пропавших
21.15, 01.05 Пограничный контроль
22.05, 01.55, 05.10 Власть, привилегии и правосудие
22.55, 02.45 Тайна скелета
23.45, 03.35 Другая реальность
00.35 За чертой
06.00, 06.25 Таинство рождения

Discovery

07.00, 22.00 Майамские чернила: Неудачный перелом
08.00, 14.50 Самые богатые люди Европы: Мы славно поработали..
09.00 Дикие блюда: Мексиканский залив
09.50 Пока тебя не было: Иллинойс: Прери Мист Драйв
10.40, 18.40 Истории дизайна
11.30 Жить непросто людям маленького роста! Будущее Зака
11.55 Жить непросто людям маленького роста! Попытка не пытка
12.20 Джон, Кейт и восемь детей: Блинчики и горшки
12.45 Оденься к свадьбе: Трижды невеста
13.10 Лос-Анджелесские чернила: А работать-то негде
14.00 Майамские чернила: Золотая медаль
15.40 Отремонтируй и продай: Джастин
16.05 Отремонтируй и продай: Лаура и Эмори
16.30 Повар на дому: Майк-серфер
17.00 Дикие блюда: Тринидад и Тобаго
17.50 Пока тебя не было: Канзас: 142 Вест-стрит
19.30 Жить непросто людям маленького роста! Футбол или танцы?
19.55 Жить непросто людям маленького роста! Тишина и хаос
20.20 Джон, Кейт и восемь детей: Джону стукнул тридцатник
20.45 Оденься к свадьбе: Напряг растет
21.10 Лос-Анджелесские чернила: Вазэктомия Кори
22.50 Травматологи: Экстремальные меры
23.40 Отремонтируй и продай: Кори
00.05 Отремонтируй и продай: Халли
00.30 Повар на дому: Майк-проповедник
01.00 Дикие блюда: Мексика
01.55 Пока тебя не было: Канзас: 49 Вест-стрит
02.50 Отремонтируй и продай: Сэмми
03.15 Отремонтируй и продай: Нейл
03.45 Джон, Кейт и восемь детей: Шестерым три года!
04.10 Оденься к свадьбе: Повезет в любви
04.40 Жить непросто людям маленького роста! На скорой помощи
05.10 Жить непросто людям маленького роста! Большие перемены
05.40 Повар на дому: Елена
06.05 Лос-Анджелесские чернила: Операция Пикси

NATIONAL GEOGRAPHIC

05.00, 10.00, 15.00 "Загадки Библии: В поисках Ноя"
06.00 "Жизнь племен: Водаабе"
07.00 "Самые опасные животные: Леса"
08.00 "Первозданная природа" - "Нгоронгоро - африканская колыбель жизни"
09.00, 14.00 "Загадки Библии: Тайный код "Апокалипсиса"
11.00 "Человек-медведь"
12.00 "Реальность или фантастика? Снежный человек"
13.00 "Реальность или фантастика? Атлантида"
16.00 "Спасение кабульского зоопарка"
17.00 "Первозданная природа" - "Ману - затерянный тропический лес Перу"
18.00 "Когда природа дает сдачи: Оползень!"
19.00 "Реальность или фантастика? Круги на полях"
20.00, 02.00 "Секреты Библии: Соперники Иисуса"
21.00, 00.00, 03.00 "Тайны креста: Потерянная гробница Иисуса?"
22.00, 01.00, 04.00 "Расследования авиакатастроф: Локерби"
23.00 "Авианосец: День сурка"

Discovery

05.00, 13.40 Помешанные на трюках
05.25, 14.05, 00.00 Действительно большие вещи
06.20, 10.55 Заезды
07.15, 07.45 Как это работает
08.10 Головоломы
09.05, 18.00, 04.05 Разрушители легенд
10.00, 10.30 Пятая передача
11.50, 21.00, 22.00 Выжить любой ценой
12.45, 13.10 Наука выживать Рея Мирса
15.00, 02.45 Создание хотродов: стань асом!
16.00, 16.30, 03.40 Из чего это сделано?
17.00, 01.50 Американский чоппер
19.00 Грязная работенка
20.00, 20.30, 00.55, 01.20 Чудом спасшиеся - крутые съемки
23.00 Я не должен был выжить!

Discovery - science

07.00, 14.50 Дикая планета: Британский бермудский треугольник
07.30, 15.15 Дикая планета: Из тумана
08.00, 15.40 Гигантские стройки: Самые большие подводные трубопроводы
09.00 Последние дни знаменитости: Юрий Гагарин
09.50 Танк на Луне
10.40, 11.05, 20.20, 04.20, 20.45, 04.45 Как это работает
11.30 Гигантские стройки: Перестройка Гринсбурга: Джон Дир Грин
12.20 Странные связи: Муха
12.45 Странные связи: Милая, а у меня летающая лягушка!
13.10 Новый мир: Невероятное завтра
14.00 Расшифровка катастрофы: Жара
16.35 Помешанные на трюках: Прокатиться по стенке грузовика
17.00, 01.00 Завтра и послезавтра
17.50, 01.50 Необыкновенные гонки: Фаркоп
18.40, 02.40 Требуется сборка
19.05, 03.05 Трюкачи
19.30, 03.30 Головоломы: Издевательство над историей
21.10, 05.10 Разрушители легенд: Смертельное положение
22.00, 06.00 Мегамир: Испания
22.50 Оружие будущего: Найди и уничтожь
23.40 Гигантские стройки: Международная космическая станция
00.35 Патентное бюро: Шузошут

Animal Planet

05.00 Как стать..
06.00 Охотник за крокодилами
07.00, 07.30, 14.00 Самые забавные животные планеты
08.00, 16.00, 21.00, 02.45 Полиция Филадельфии - отдел по защите животных
09.00 Зоопарк, который сумел..
10.00, 15.30, 17.00, 23.00, 04.35 СОС дикой природы
10.30, 17.30, 23.30 Разрушители стереотипов
11.00, 11.30, 19.00, 19.30, 00.55, 01.25 Прирожденные убийцы
12.00 Территория животных
13.00 Приключения Корвина
15.00 Ветеринары-стажеры
18.00, 00.00 Поместье сурикатов
18.30, 00.30 Обезьянья жизнь
20.00, 01.50 Мощь природы: Ловушка
22.00, 03.40 Финикс: скорая ветеринарная помощь

Охота и Рыбалка

05.00, 18.25 Альманах странствий
05.30, 20.50 Ни пуха, ни пера!
06.00, 11.45, 21.20, 03.05 Охота в Новом Свете
06.25, 12.10, 21.45, 03.30 Рыбалка - моя страсть
06.55, 22.15 Подводная охота
07.25, 22.45 История охоты
07.55, 09.50, 15.35, 17.30, 19.55, 23.15, 01.10 Диалоги о рыбалке
08.25, 20.25 Настоящие приключения с Крисом Бейли
08.50, 00.10 Большая рыбалка
09.20, 00.40 Снасти
09.35, 00.55 Нож
10.20, 01.40 Спортивная рыбалка мирового класса
10.45, 02.05 Дичеразведение
11.15, 02.35 Про охоту и рыбалку
12.40, 04.00 Клёвое место
13.10, 04.30 Гордон в засаде
13.40 Приключения охотников
14.05 Охота - моя страсть
14.35 О собаках
15.05 Мастер-класс
15.20 Байки
16.05 Заметки рыболова
16.30, 18.55 Большая охота
17.00, 19.25 От нашего шефа
17.15, 19.40 Ружьё
18.00 Охотничьи собаки
23.45 Осенний лёт

DRIVE

05.00, 15.30 Персона
05.30, 07.25, 08.40, 09.00, 10.30, 12.00, 13.30, 15.00, 16.00, 17.55, 19.30, 20.40, 21.00, 22.30, 00.00, 01.30 Пит-стоп
05.35, 16.05, 04.05 Обгоняя время
06.30, 17.00 50 автомобилей, которые стоит попробовать
06.45, 17.15 Рулевая тяга
07.30, 18.00 Автомобильные истории
08.00, 20.00, 03.25 Контрольная поездка
08.45, 20.45 Автомедиа
09.05, 10.35, 12.05, 13.35, 15.05, 19.35, 21.05, 22.35, 00.05, 01.35, 03.00 Линия авто
09.30, 21.30 Автошкола
10.00, 14.00, 18.30, 22.00, 02.00 Автособенности
11.00, 23.00 Мотодрайв
11.30, 23.30 Драйв
12.30, 14.30, 19.00, 00.30, 02.30 Форсаж
13.00, 01.00 Русские гонки

EXTREME

01.00 Drive Thru - (Южная Африка) - Пять лучших серфингистов мира
02.00 Mexico X Games - Соревнования по BMX в Мексике
03.00, 03.30, 04.00, 04.30, 05.00, 05.30, 06.00, 06.30 10 Count - Лучшие трюки райдеров
07.00, 07.30, 11.00, 11.30 F.I.A European Drag Racing Championships - Соревнования по драг-рейсингу в разных странах мира
08.00, 08.30, 12.00, 12.30, 16.00, 16.30, 20.00, 20.30 UCI Nissan Mountain Bike World Cup - Соревнования по маунтинбайку
09.00, 17.00, 00.00 FIM World Supermoto Championships 2008 - Соревнования по мотокроссу
10.00, 14.00, 21.00 AWE: Grin and Garrett - Встреча с одним из лучших серферов в мире - Гаретом Макнамарой
10.30, 14.30, 21.30 AWE: Lavin Every Minute of it - Ти Джей Лэвин показывает разные трюки
13.00, 13.30, 18.00, 18.30 I-Ex - Разные виды экстремального спорта
15.00, 19.00, 22.00 Masters Of Stone - Программа об экстремальных видах спорта
23.00 Ярость в клетке - Экстремальные единоборства

Euro Sport

09.30 Тяжёлая атлетика. Чемпионат Европы. Мужчины. 105 кг. Румыния
10.45, 14.00, 16.00, 01.15 Тяжёлая атлетика. Чемпионат Европы. Мужчины. +105 кг. Румыния
12.00 Кёрлинг. Чемпионат мира. Мужчины. Канада. Финал
15.00 Велоспорт. Велогонка Париж - Рубэ
17.45 Снукер. Зал славы
19.00, 00.30 Футбол. Евроголы. Журнал
19.45 Футбол. Евроголы. Лионель Месси
20.00 Вот это да!!!
21.30 Армрестлинг. PAL/NAL
22.00 Про рестлинг. Обзор WWE (World Wrestling Entertainment)
22.30 Про рестлинг. Vintage Collection
23.30 Боевые искусства. Бойцовский клуб. Total Knock Out

Здоровье ТВ

05.00, 15.10, 03.35 Энциклопедия заблуждений
05.15, 15.25, 03.50 Вкус к жизни
05.55, 12.50, 01.15 Познай себя
06.25, 11.25, 16.35, 18.30, 23.50 Я жду ребёнка
06.55, 17.05 Скорая помощь
07.25, 17.35 Здоровье с Малышевой
08.00, 20.25 Нетрадиционная медицина
08.30, 20.55 Школа разума
09.00, 21.25 Внимание, еда!
09.30, 21.55 Панацея
10.00, 22.25 Сколько вам лет?
10.30, 16.05, 22.55 Я
10.55, 23.20 Разоблачение продуктов
11.55, 13.20, 14.45, 18.10, 20.00, 00.20, 01.45, 03.10 Девять месяцев
12.20, 00.45 Как не потерять здоровье?
13.45, 19.00, 02.10 Клинический гипноз
14.15, 19.30, 02.40 Портрет доктора
04.30 Спросите доктора

НТВ Детский Мир

05.00, 09.00, 13.00 Х/ф "Отроки во Вселенной"
06.20, 10.20, 14.20 М/с "Самый маленький гном", "Сердце храбреца"
07.00, 11.00 М/ф "Новые Бременские"
08.00, 12.00 М/ф "Про буку", "Чудеса среди бела дня", "Крепыш", "Ежик плюс черепаха"
15.00 Х/ф "Том Сойер"
16.20 М/с "Малыш и Карлсон", ф.1, "Рыбья упряжка"
17.00 М/с "Большая энциклопедия природы"
18.00 М/с "Легенда о Зорро"

Jetix

07.00, 07.25, 07.45, 13.50, 14.15, 20.00, 21.15, 02.40, 03.05, 05.10, 05.35 Лентяево
08.10, 09.50, 14.40, 15.05, 21.40 Мир Квэста
08.35, 15.30 Покемоны: Боевое измерение
09.25, 11.55, 18.55, 01.25, 03.30 Тотали Спайс
10.15, 00.10, 06.00, 06.25 Монстер Бастер Клаб
10.40, 11.05, 17.35, 18.00, 22.05 H2O - просто добавь воды
11.30, 18.30 Чародейки
12.20, 19.20 Игги Арбакл
12.40, 19.40, 06.50 Пукка
13.00, 13.25, 20.25, 20.50 КИД виси КЭТ
15.55 Кино на JETIX: Каспер и Венди
22.30 Кино на JETIX: Моральные ценности семейки Адамс
01.50 Боевые рейнджеры. Операция Молния
02.15, 04.45 Трансформеры

НОВИНИ КІНО НОВИНИ КІНО НОВИНИ КІНО

"Люди в чорному" повертаються

Список своїх найдорожчих проектів на найближчі роки представила на виставці ShoWest у Лас-Вегасі кінокомпанія Sony Pictures.

Представники компанії підтвердили намір випустити четверту частину "Людини-павука" і третю серію "Мисливців за привидами". Але найцікавішою була заява про намір зняти продовження фантастичного фільму "Люди в чорному", пише Інтернет-видання Lenta.ru.

Планують, що виконавці головних ролей у перших картинах Томмі Лі Джонс та Вілл Сміт знову повернуться до образів агентів надсекретного урядового департаменту, котрий контролює інопланетян на Землі.

Нагадаємо, що оригінальний фільм Баррі Зонненфілда "Люди в чорному" вийшов у прокат у 1997 році. При бюджеті в 90 мільйонів доларів картина зібрала в прокаті близько 600 мільйонів і була визнана гідною премії "Оскар" за кращий грим.

Успіхи сиквела, випущеного в 2002 році, виявилися скромнішими – 440 мільйонів доларів у світовому прокаті і номінація на "Золоту малину" для виконавиці ролі головної лиходійки Лари Флінн Бойл.

Кіру Найтлі побив бойфренд

Зірка фільму "Пірати Карибського моря" Кіра Найтлі знялася в соціальній рекламі про насилля в родині.

У ролику на неї нападає ревнивий бойфренд. Чоловік жорстоко б'є Кіру по голові, тягає за волосся. Більш того, негідник кілька разів із силою б'є Найтлі в живіт, пише Times.

Кінозірка відклала усі свої справи, аби взяти участь у зйомках цього ролика.

– Я хотіла взяти участь у цій акції Women's Aid для допомоги жінкам, оскільки побутове насильство існує в кожній частині суспільства, – каже акторка. – Ми рідко чуємо про нього, але це не означає, що насильства не існує.

Як повідомляє Women's Aid, щотижня у світі в результаті домашнього насильства гине дві жінки.

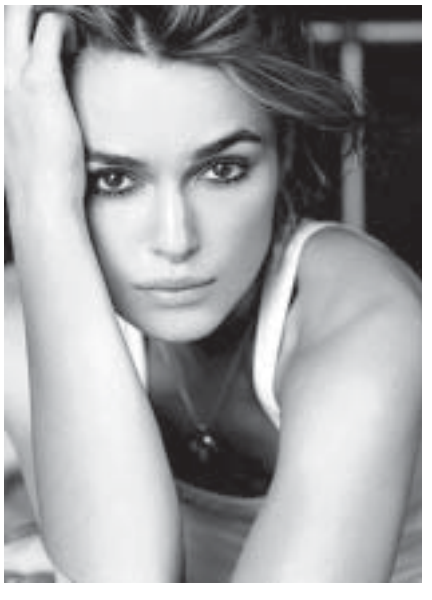

УТ-1

06.00 "Доброго ранку, Україно!"
06.00 Ранкова молитва
06.05, 08.35 Православний календар
06.10, 07.00, 08.00, 09.05, 12.00, 15.00, 18.00, 21.00 Новини
06.15, 07.10, 08.10, 23.10 Спорт
06.20 Аграрна країна
06.25, 07.20, 08.25, 09.30, 12.20, 15.25, 18.15, 19.50, 21.55, 23.15 Погода
06.30, 07.25, 08.30 Події очима майбутнього
06.55, 07.55 Кредит довіри
07.15 Ера бізнесу
07.35 Будівельний майданчик
08.15 Рейтингова панорама
08.40 Pivot Point
08.45 Ранкові поради
09.00, 18.50 Анонс передач
09.20, 12.10, 15.15, 19.30, 21.30 Діловий світ
09.40 "Попередження" з М. Вереснем
10.50, 15.30, 00.10 Служба розшуку дітей
11.00 Життя триває...
11.50, 17.50, 05.35 Ситуація
12.30, 18.25 Український вимір
13.00 М/ф "Велика книга"
13.35 Автоакадемія
14.05 Здоров'я
15.40 Т/с "Джин у домі", 44 с.
16.10 Індиго
16.40 Т/с "Злочин з багатьма невідомими"
19.00 Точка зору
19.40, 21.40 Світ спорту
20.00 Ток-шоу "Спокуса владою"
22.05 Громадська варта
22.25 Право на захист
22.50 Прес-анонс
22.55 Трійка, Кено, Максима
23.00, 00.00 Підсумки
23.20 Від першої особи
00.15 Інтерактивний проект
01.20 Парламентський день
01.35 Хокей. Чемпіонат світу. Україна - Нідерланди
03.20 Т/с "Злочин з багатьма невідомими"

УТ-2

06.10 "Служба розшуку дітей"
06.15, 11.30 Т/с "Циганське серце"
07.00, 08.00, 09.00, 17.00, 19.30, 22.30 ТСН
07.05 Дісней! "Клуб Міккі-Мауса"
07.45, 15.40 "Шість кадрів"
08.05 "Караоке на майдані"
09.20, 20.15 Т/с "Руда"
10.20, 17.20 Т/с "Повернення Мухтара"
12.30, 18.25 Т/с "Єрмолови"
13.30 Т/с "Район Беверлі-Гіллз"
14.30, 05.20 Т/с "Район Мелроуз"
16.05 Т/с "Всі жінки - відьми"
19.25 "Погода"
21.15, 00.45 Т/с "Маргоша"
23.00 "Проспорт"
23.05, 02.50 Т/с "Секс і місто"
23.35, 03.25 Т/с "Іван Подушкін - джентльмен розшуку"
01.50, 04.20 "Документ"

Інтер

06.00, 02.50 "Вирішальні битви. Фермопіли"
06.30, 03.10 "Вирішальні битви. Марафон"
07.00, 08.00, 09.00, 12.00, 17.50 Новини
07.10, 08.10 "Ранок з Інтером"
09.10 Т/с "Головний калібр".
10.10, 20.30 Т/с "Обручка".
11.00, 19.00 Т/с "Територія краси".
12.10 "Знак якості". Яйця
13.00 Т/с "Зачароване кохання".
14.00 Т/с "Громови. Дім надії"
15.00 Т/с "Павутиння"
16.00, 21.30 Т/с "Доярка з Хацапетівки-2"
17.00 "Судові справи"
18.00 "Ключовий момент"
20.00, 02.20 "Подробиці"
22.20 Документальний проект "П'ять смертей академіка Корольова"
23.20 Х/ф Прем'єра. "Троя".
03.40 Телевізійна служба розшуку дітей
03.45 Т/с "Лас-Вегас".
04.25 Х/ф "Троя".

ICTV

06.00, 02.45 Факти
06.15, 07.50 Ділові факти
06.25, 08.00, 09.00, 01.05, 03.10 Погода
06.30, 08.35 300 сек/год
06.35 Світанок. Дитяча програма
07.00, 10.10 Т/с "Леся+Рома"
07.45, 08.45 Факти. Ранок
07.55, 08.55, 12.55, 19.15, 01.00 Спорт
08.05, 13.00 Каламбур
09.05, 17.40 Т/с "Опери: Хроніки відділу убивств-2"
10.50, 15.55 Про-Зікаве.ua
11.25, 16.30 Т/с "Таємниці слідства-7"
12.45 Факти. День
13.45, 19.55 Т/с "Убивча сила-5"
14.55, 21.00 Т/с "Морські дияволи"
18.45 Факти. Вечір
19.25 Надзвичайні новини з К. Стогнієм
22.00 Життя без правил
22.45 Факти. Підсумок дня
23.00 Х/ф "Селище проклятих".
01.15 "Грошовий дощ". Інтерактив
03.15 Т/с "Круті перці"
04.25 Х/ф "Нація прибульців: Тіло і душа".

П'ятий канал

06.00 Програма передач
06.01, 23.30, 02.15 "Час-Тайм"
06.15, 00.15, 03.40, 05.13 "Час спорту"
06.25, 10.20, 13.20, 15.20, 18.35, 22.50, 02.30 "Погода на курортах"
06.30 "Ранок з 5-им"
09.00, 10.00, 11.00, 12.00, 13.00, 14.00, 15.00, 16.00, 17.00, 18.00, 20.30, 23.00, 00.00, 04.00, 05.00 "Час новин"
09.15, 22.15, 23.20, 05.20 "Бізнес-час"
09.25, 12.20, 14.20, 17.20, 21.50, 23.50, 03.50, 05.30 "Погода в Україні"
09.30, 00.25 "Автопілот-новини"
09.45, 11.20, 16.20, 17.50, 19.15, 00.20, 04.25 "Погода у світі"
10.30, 11.30, 12.30 "Прес-конференції у прямому ефірі"
13.30, 14.30 "5 елемент"
15.30 "Не перший погляд"
16.30 "Мотор-ТБ"
17.30, 04.35 "Особливо небезпечно"
18.20, 04.13 "Час економіки"
18.45 "Київський час"
19.00, 22.00, 02.00 "Час новин" (рос.)
19.20, 01.00 "Новий час"
21.00, 03.00 "Час"
22.25, 02.35, 05.35 "Народний контроль"
00.35, 04.30 "Огляд преси"
00.40 "Великі імена"

СТБ

06.00 Т/с "Грейс у вогні"
06.45 Т/с Вікна-Новини
07.00, 08.10 "Бізнес"
07.05, 00.45 Т/с "Вона написала вбивство"
08.00, 18.00, 22.00 Вікна-Новини
08.15 Х/ф "Аварія - дочка мента"
10.55 "Російські сенсації. Машина влади"
11.50 "Паралельний світ"
12.50 "Битва екстрасенсів"
13.55 "Документальний детектив. Ментовський гарем"
14.35, 21.30 Т/с "Кулагін та Партнери"
15.10 Т/с "Комісар Рекс"
17.00 "У пошуках пригод"
18.10, 22.20 Т/с "Доктор Хаус"
19.10 "Правила життя. Генії афери"
20.10 "Російські сенсації. Зірки з пластика"
23.20 "Нез'ясовно, але факт"
00.15 Вікна-Спорт
01.35 "Формула успіху"

Новий канал

14.00, 19.00, 00.20 Репортер
14.05 М/с "Веселі мелодії"
14.20 М/с "Підлітки-титани"
14.40, 16.15 Teen Time
14.45 Т/с "Ліззі Макгуайр"
15.30 Т/с "Друзі"
16.20, 20.15 Т/с "Ранетки"
17.15 Т/с "Відчайдушні домогосподарки"
18.00, 21.10 Т/с "Щасливі разом"
19.15, 00.35 Спортрепортер
19.20, 00.40 Погода
19.25 Т/с "Кадети"
22.10 Х/ф "Побачення із зіркою"
00.45 Т/с "Ксена - принцеса-воїн"
01.30, 02.30, 03.30 Студія "Зона ночі"
01.35, 02.35 Невідома Україна
03.35 Бий, хто цнотливий
03.50 Я милістю Божою пан Возний
04.15 Середньовіччя зачинається о
04.30, 05.35 Студія "Зона ночі" Культура
04.35 Третя влада
05.20 Видряпатися на попа
05.40 Писанки
06.00 Зона ночі

ТЕТ

06.00 "Формули успіху"
07.00 Ранковий мультик
07.30, 17.00, 19.30 "Дом-2"
08.30 М/с "Хіткліфф"
09.00 "Дивись, хто прийшов!"
09.30 "Звана вечеря"
10.30 Т/с "Приватний детектив Магнум"
11.30, 05.30 "Дивись!"
12.00, 18.30 "Ціна кохання"
13.00 М/с "Майстри дуелі", 57 с.
13.30 М/с "Піт і Кантроп", 8 с.
14.00 М/с "Сонік", 1 с.
14.30 М/с "Песик-захисник", 20 с.
15.00 М/с "Інспектор Гаджет", 79 с.
15.30 М/с "Гидке каченя", 24 с.
16.00 "Єралаш"
18.00 З колекції улюблених мультфільмів
20.30 Вечірній мультик
21.00 "Дом-2" Спецвипуск
21.30 Футбол. Ліга чемпіонів. "Баварія" - "Барселона"
23.35 Футбол. Ліга чемпіонів. "Челсі" - "Ліверпуль"
01.30 Ліга чемпіонів. Огляд матчів туру
02.30, 03.30, 04.30 7 VJ
03.00, 04.00, 05.00 Сьоме небо

НТН

06.00, 02.45 "Особистий погляд"
06.30 "Переможний голос віруючого"
07.15 Х/ф "Вхід у лабіринт", 4 с.
08.40, 11.00, 19.00, 21.30, 00.00, 02.25 "Свідок"
09.00, 22.00 Т/с "CSI: Лас-Вегас"
10.00, 23.00 Т/с "Закон і порядок"
11.30, 00.30 Т/с "Комісар Мегре"
12.30, 01.30 Т/с "Суто англійські вбивства"
13.30 Х/ф "Контрудар"
15.15 Х/ф "Вхід у лабіринт", 5 с.
16.40 Х/ф "Один шанс із тисячі"
18.25 "Речовий доказ". "Фанатські розборки"
19.25 Х/ф "Потяг зі смертю"
05.35 "Легенди бандитської Одеси"

Тоніс

14.00 Спецпроект
14.30, 23.40 П'ятий вимір
15.30, 04.30, 05.35 24 години. "Життя"
16.00 За сім морів
16.30 Прогулянки світом
17.30 Чудернацькі світи
18.30, 20.30, 23.10, 05.10 "24 години"
18.40, 04.55 Сильні світу сього
19.00 Виклик дикій природі
20.00 Спостереження за тваринами
21.00, 23.30 24 години. "Бізнес"
21.05, 23.25, 03.35, 05.25 Погода
21.10 Хіт-парад диких тварин
22.10 Реальність чи фантастика
00.15 Телевікторина
03.40 Сирія
04.05 Ліван

ТРК Україна

05.00, 09.00, 14.50, 04.45 Т/с "Безмовний свідок 2"
05.30, 05.45 М/ф
06.30, 17.00, 19.00, 03.30 Події
06.40, 17.25, 19.25, 03.50 Спортивні події
06.45, 17.30, 03.55 Погода
06.50, 17.35, 03.00 Критична точка
07.30 Срібний апельсин
08.05 Т/с "Чоловіки не плачуть", 17 с.
10.00, 19.30 Шустер Live
11.00 Грошові хвилині
12.00 Т/с "Колись прийде кохання", 40 с.
13.00 Х/ф "Любка", 2 с.
15.15 Т/с "Злочин буде розкрито", 8 с.
16.10, 04.00 Федеральний суддя
18.10 Т/с "Колись прийде кохання", 41 с.
20.20 Т/с "Злочин буде розкрито", 10 с.
21.15 Х/ф "Година пік"
23.15 Х/ф "Динокрок"
01.00 Зірка покеру
02.00 Т/с "Чаклунка"

М-1

07.00 Guten Morgen!
08.45, 09.50, 12.30, 18.30, 23.30 eMOneNews
10.00, 12.40, 14.00, 16.10, 18.40, 20.45, 21.40, 23.00, 23.40 Хіти Non-Stop
13.00, 22.00 CoolBaba.cc
15.30, 21.00 web-парад
20.30 eMOneNews Kingsize

Мегаспорт

06.30, 07.00, 07.30, 08.00, 08.30, 08.50, 10.00, 17.40, 19.40, 21.45, 00.00 Мегафон. Спортивні новини
06.40, 07.10, 07.40, 08.10, 08.40 Спортивний календар
09.00, 00.10 Більярд. Дев'ятка. Відкритий чемпіонат США
10.10, 23.00 Професійний бокс
11.10, 22.00 Бої без правил
12.10 Гладіатори
13.10 Спортивна вікторина
14.15 МотоGP. Клас 250сс. Гран-прі Катару. Кваліфікація
15.10 МотоGP. Клас 250сс. Гран-прі Катару. Гонка
16.10 Баскетбол. Журнал Євроліги ULEB
16.40 Більярд. Пул. World Pool Masters
17.55 Відверто про футбол
18.55 Документальний фільм. "Нюрбурринг. Українське Цунамі"
19.55 Футбол. Кубок УЄФА. Чвертьфінал. "Шахтар" (Україна) - "Марсель" (Франція)
03.00 Фристайл. Кубок світу
05.30 Настільний теніс. Pro Tour - German Open

ТВ-4 (м. Тернопіль)

06.00, 10.00, 18.00 Т/с 01.05 "Спадкоємиця"
06.45, 09.15, 10.45 Ранковий фітнес
07.00, 16.00, 19.00 22.00 00.30 Провінційні вісті
07.30, 18.50, 20.50 22.30 01.00 Оголошення. Бюро знахідок
07.35 Велика мандрівка
08.00 Культура і мистецтво
08.30 Переможний голос віруючого
09.00, 00.15 Час-Тайм
09.30 Дитяча програма "Чарівний ключик"
11.00, 16.10 Дитяча година
12.00 Леді SP+
12.30 "Зроблено руками"
12.45, 05.40 Музика на каналі
13.00 "Гал-кліп"
13.30 "Дивовижне і небезпечне"
14.00 Азимут дозвілля
17.00 "Калейдоскоп"
17.30, 19.30, 03.00 4-й квартал
20.00 Наші вітання
21.00, 02.00 Межа правди
22.35, 04.00 Х/ф "Повінь шаленої ріки"

SMILE TV

07.00, 08.00, 10.15, 11.15, 15.15, 17.20 "Від вуха до вуха"
07.05, 08.05, 10.10, 11.10, 15.10, 17.10 "Сінема"
07.10, 08.10 Хронограф
07.15, 08.15 Новини. Погода. Гороскоп. Афіша
07.30, 16.40 Мультсалон
08.30, 21.30 "Автосмайл"
09.00 "Відверто про політику"
09.30, 13.00, 22.30 Український хіт
09.55, 10.55, 14.55, 16.55 Телебіржа
10.00, 11.00, 15.00, 17.00 Бізнес. Погода. Гороскоп. Хронограф. Афіша
10.20, 16.00 Дитяча програма "Капітошка"
11.20, 18.00 "Велнес"
11.50, 19.30 Смайл-хіти
15.20 Д/с "Строката планета"
17.25 "Слід"
18.30, 20.30, 22.00 Новини. Новини з павутини. Бізнес. Погода. Гороскоп. Хронограф. Афіша. Телебіржа
19.00 Програма вітань "Мелофон"
21.00 "Паті Лайф"
00.00 До півночі далеко
01.00 Саркофаг
02.00 Електростанція
04.00 Подих 80-тих
05.00 Смайл чіл аут

ТТБ (м. Тернопіль)

07.55, 10.20, 11.20, 19.10, 20.20, 22.20, 23.05 Погода
08.00-10.00 "Портрети дикої природи"
10.25, 11.25, 22.25 "На музичній хвилі"
10.30 "Я хочу сказати"
10.45 "Рідна мова"
11.00 М/ф
11.30 "Літопис". "Україна невідома. Сармати і Сарматія"
11.45 "Покровський собор"
12.00 Т/с "Донька садівника"
12.45 Житомирська ОДТРК. "Історія рідного краю". м. Коростишів
13.00 "Кредо". Володимир Горпенко. "Символ віри"
13.30 "Реквієм". (Світова прем'єра)
14.15 Мультикалейдоскоп
15.00, 19.00, 20.00, 22.00 "Вісті ТТБ"
15.10 Передачі ДТРК "Всесвітня служба УТР"
17.00 Україна: час місцевий. Регіональні новини
18.40 "Право на захист"
19.15 "Тема пік"
19.20 Програма для іменинників "Пісня в дарунок"
19.30 Консультує лікар
20.25 На музичній хвилі
20.30 "Час країни"
21.00 "В об'єктиві ТТБ"
21.05 "Обличчя золотої книги". Д. Норбут
21.30 "Вечірня казка"
21.50 "В обителі Святої Мотрони", ч. 1
22.30 "Велети духу і слави. Українська місія"
22.35 "Літопис". "Україна невідома. Доба великого слов'янського розселення"
22.50 "Іконостас любові"

ОРТ международное

06.00, 09.00, 12.00, 15.00, 18.00 Новости
06.05, 09.15 "Доброе утро"
11.00 "Малахов+"
12.15 "Модный приговор"
13.10 "Контрольная закупка"
13.40 "Хочу знать"
14.00 Другие новости
14.30 "Понять. Простить"
15.25 Т/с "Богатая и любимая"
16.15 "Давай поженимся!"
17.10 "Федеральный судья"
18.20, 23.40 "Детективы"
18.50, 00.15 "След"
19.30 "Пусть говорят"
20.15 Т/с "Жаркий лед"
21.00 "Время"
21.30 Т/с "Шальной ангел"
22.25 "Старики-разбойники"
23.25 Ночные новости
01.00 ПРОФИЛАКТИКА

ОРТ 1 канал

07.00, 10.00, 13.00, 16.00, 19.00, 06.00 Новости
07.05, 10.15 "Доброе утро"
11.10 "Малахов+"
12.05, 04.20 "Модный приговор"
13.15 "Контрольная закупка"
13.45 "Детективы"
14.25 "Хочу знать" с М.Ширвиндтом
15.00 Другие новости
15.15, 02.05 "Понять. Простить"
16.20, 05.10 Т/с "Богатая и любимая"
17.10 "Давай поженимся!"
18.10, 06.05 "Федеральный судья"
19.30, 02.30 "След"
20.15 "Пусть говорят"
21.05 Т/с "Жаркий лед"
22.00 "Время"
22.30, 03.10 Т/с "Шальной ангел"
23.30 "Старики-разбойники"
00.25 Ночные новости
00.40 Х/ф "Попутчик"

РТР

04.00 "Доброе утро, Россия!"
07.55, 03.00 "Паломничество в Вечный город". "Идущие на смерть"
08.50, 11.00 Т/с "Улицы разбитых фонарей"
09.50, 16.50, 03.45 Вести. Дежурная часть
10.00, 13.00, 16.00, 19.00 Вести
10.25, 13.20 Местное время. Вести-Москва
10.45 М/ф "Пингвины"
12.00 Т/с "Гонка за счастьем"
13.40 Т/с "Марш Турецкого"
14.35 "Суд идет"
15.30 "Кулагин и партнеры"
16.25 Местное время. Вести-Московская область
17.00 Т/с "Однажды будет любовь"
18.00 Т/с "Кармелита. Цыганская страсть"
19.30 Местное время. Вести
19.50 "Спокойной ночи, малыши!"
20.00 Т/с "Тайны следствия"
21.55 Д/ф "Убить императора. Английский след"
22.50 "Вести+"
23.10 Х/ф "Дура"
00.55 "Горячая десятка"
01.55 Т/с "Пропавший"
02.40 Т/с "Война в доме-2"

РТР планета

05.00 "Доброе утро, Россия!"
09.00, 00.05 Д/ф "А может вернемся..."
09.50, 13.35, 00.50 Вести-спорт
10.00, 13.00, 16.00, 19.00 Вести
10.25, 13.20 Вести-Москва
10.45, 23.05 Х/ф "Алмазная тропа"
11.50 М/ф
12.05, 19.45 Т/с "Когда ее совсем не ждешь"
13.50 Т/с "Родные люди"
14.40, 21.25 "Суд идет"
15.30, 21.15 "Кулагин и партнеры"
16.25 Вести-Московская область
16.45 "Городок". Дайджест
17.15 Т/с "Леди Мэр"
18.05 Т/с "Кармелита"
20.35 Д/ф "Убить императора. Английский след"
21.50 "Вести+"

НТВ

05.00 "Сегодня утром"
08.00 "Кулинарный поединок"
09.00, 12.00, 15.00, 18.00, 22.00 Сегодня
09.20 Чистосердечное признание
10.00 Т/с "Золотые парни"
11.00 Суд присяжных
12.35 Т/с "Возвращение Мухтара"
14.30, 17.30 Обзор. Чрезвычайное происшествие
15.30 Д/с "Час Волкова"
18.40 Т/с "Литейный"
20.40 "Очная ставка"
21.40 Ты не поверишь! Обзор
22.25 Т/с "Формула стихии"
23.20 Главная дорога
00.00 Х/ф "Снежное путешествие"

НТВ мир

05.00, 09.00, 12.00, 15.00, 18.00, 22.00 "Сегодня"
05.10 "Сегодня утром"
08.00 "Спасатели"
08.10 Т/с "Поп корн". 10, 11 с.
09.25 "Золотая пыль"
10.00 "Честный понедельник"
11.00 "Кремлевские похороны. Валерий Чкалов"
12.40 Т/с "Час Волкова-2". "Суррогат"
13.35 Т/с "Глухарь". 33 с. "Судьба"
14.30, 17.30 "Обзор. Чрезвычайное происшествие"
15.35 Т/с "Хозяйка судьбы", 23 с.
16.30 Т/с "Lady cop". 31 с. "Покушение"
18.45 "Час суда"
19.35 "Ты не поверишь! Ньюс"
20.00 "Очная ставка" с Андреем Куницыным
21.00 Т/с "Глухарь". 34 с. "Жалость"
22.25 Т/с "Час Волкова-2". "Долги чести"
23.20 Т/с "Поп корн". 12, 13 с.
00.10 Т/с "Сталин.Live", 17 с.

НТВ Наше кино

05.00 "Комиссия по расследованию"
06.35 М/ф "Кот и клоун"
06.45 "Аттестат зрелости"
08.25 "Молчи, грусть, молчи"
09.20 "Праздник Нептуна"
10.15 "Серебряные струны"
12.00 "Улицы разбитых фонарей". "Менты-4". "Смертельная болезнь"
13.00, 21.00 "Штормовое предупреждение"
14.30, 22.30 "Анна на шее"
16.05, 00.05 "Аэроград"
17.35, 01.35 "Город. Осень. Ритм"
18.15, 02.15 "Это мы не проходили"
20.00, 04.00 "Улицы разбитых фонарей". "Менты-4". "Бабочка", 1 ч.

RTVI

06.00, 18.08 "Особое мнение", "Экономические новости"
07.00 "М/ф"
08.00 "Вечерние новости из Америки"
09.00 Т/с "Предательство", 43 с.
10.00 Т/с "Дети Арбата", 14 с.
11.00 "Германия за неделю"
12.00 "Цена победы"
13.00 Х/ф "Строгая мужская жизнь"
15.00, 02.00 Т/с "Предательство", 44 с.
16.00, 18.00, 19.00, 20.00 "Анонс"
16.08, 01.00 "Особое мнение"
16.45, 01.40 "Музыка на канале"
17.00, 05.00 "Клятва", 37 с.
19.07 "Клинч"
20.07, 04.00 "В круге света"
21.00, 03.00 Т/с "Дети Арбата", 15 с.
22.00 "Сейчас в мире"
22.30 "Сейчас в Израиле"
23.00 Х/ф "Белое проклятье"

REN-TV

05.00 Т/с "Вовочка-3"
05.30, 23.00 "Актуальное чтиво"
05.40, 12.00 "Званый ужин"
07.30, 20.00 Т/с "Солдаты-4"
08.30, 11.30, 15.30, 18.30 "24" Информационная программа
09.00, 17.00, 23.40 "В час пик"
10.00 "Час суда"
11.00 Д/ф "Мальта. Рыцари и императоры"
13.30 Х/ф "Закусочная на колесах"
16.00 Т/с "Каменская"."Стечение обстоятельств", ч. 1
18.00 "Выжить в мегаполисе"
19.00 Т/с "Каменская"."Стечение обстоятельств", ч. 2
21.00 "Военные истории": "Тайны Чеченской войны. Волчьи ворота"
22.00 "Вечер"
22.30 "24" Итоговый выпуск
23.15 "Нереальная политика"
01.00 Профилактика

TVCI

07.15 "Настроение"
09.25 "Энциклопедия". Авиценна
09.30, 18.30 Т/с "Держи меня крепче"
10.15, 19.15 М/ф "Очень старая сказка"
10.30, 13.30, 16.30, 19.50 События
10.45 Х/ф "Король-олень"
11.55 "Корни хлеба". Спецрепортаж
12.15 Д/с "Неприрученная природа Африки"
12.45, 20.05 Т/с "Родные люди"
13.45 "В центре событий"
14.35 Алексей Баталов. "Заметки на полях"
15.00 Т/с "Жена Иуды"
15.50 "Ничего личного"
16.50 Т/с "Инспектор Деррик"
17.50 "Фабрика мысли"
19.30 "Резонанс"
20.50 "Скандальная жизнь" с Ольгой Б
21.30 "Репортер"
21.45 Т/с "Танкер "Танго"
22.45 Реальные истории. "Ты уволен!"
23.10 Х/ф "Игла"
00.30 События. 25-й час
01.00 - 11.00 Профилактика

ТНТ

05.00 "Антология юмора"
05.55 "Наши песни". Жасмин
06.00, 13.00, 18.00 "Такси"
06.30 Т/с "Дрейк и Джош"
07.00 "Привет! Пока!" Реалити-шоу
07.30 "Убойная лига"
08.30, 23.10 "Убойной ночи"
09.00 "Женская лига"
09.30 "Счастливы вместе" - "Собес в ребро"
10.00 "Никелодеон на ТНТ" "Дикая семейка Торнберри", 41 с.
10.30 "Никелодеон на ТНТ" "Приключения Джимми Нейтрона, мальчика-гения", 55 с.
11.00 "Никелодеон на ТНТ" "Настоящие монстры", 50 с.
11.30 "Никелодеон на ТНТ" "Котопес", 46 с.
12.00 "Никелодеон на ТНТ" "Детки подросли"
12.30 "Счастливы вместе" - "Маза факел"
13.30 "Дом-2. Live" Реалити-шоу
15.00 "Астерикс и Обеликс: миссия Клеопатра"
17.00 "Счастливы вместе" - "Я с вас жирею!"
17.30 "Универ" Ситком, 82 с.
18.30 "Счастливы вместе" - "Золотая лихорадка. Часть 2"
19.00 "Счастливы вместе" - "Упала жена - загадывай желание"
19.30 "Универ" Ситком, 83 с.
20.00 "Дом 2. Город любви" Реалити-шоу
21.00 К/к "Молодые папаши"
22.40 "Дом-2. После заката" Реалити-шоу. Спецвключение
23.45 "Любовь на районе"
00.15 Окончание программы

МУЗ-ТВ

04.00, 09.15, 23.30, 01.30 "МузТВ хит"
05.45, 09.30, 00.45 "Наше"
06.15, 08.45, 19.45 "М/ф"
06.30, 13.30, 18.30 FM.04
07.30, 18.15, 22.45, 03.30 Smesh.no
07.45, 10.45, 00.30, 19.30 "Самородки"
08.00 "Ближе к звездам. Русские файлы"
10.15 "Стилистика"
11.00, 15.00 "Сбыча мечт!"
13.00, 21.15 "Розовый диван"
14.30, 20.15 Улётный Трип
18.00, 22.00 PRO-Новости
20.45 "Золото"
21.45 "Игого"
22.15 "Битва за респект"
23.00 "ФотоSEXиЯ"
03.00 "Ближе к звездам"

OTV

00.00 OTV-ЧАТ
02.00, 02.50, 04.50, 05.15, 05.50, 07.00, 07.50, 08.15, 10.15, 10.50, 11.20, 12.50, 13.15, 14.50, 16.15, 16.50, 17.20, 19.15, 19.50, 20.40, 22.15, 22.50 Interactive
02.45, 04.45, 05.45, 07.45, 10.45, 12.45, 14.45, 16.45, 19.45, 22.45 Національний хіт-парад
05.00, 08.00, 10.00, 13.00, 16.00, 19.00, 22.00 O-TV Every Day
06.30 Мультисвіт
11.00 Bon Appetit!
17.00 Free Time
20.00 Кліпоманія

К-1

07.00, 21.30, 03.10 "Один день"
07.40, 16.10, 00.25 ШОК
08.20 Д/п "Каскадери"
09.30 "ОСП-студія"
10.20, 05.45 Д/п "Вирішальні битви"
11.00, 18.10 Т/с "Маросейка, 12"

12.00, 19.20 Т/с "Солдати"
14.00 Т/с "Пригоди Сіндбада"
15.00, 06.10 "Відкритий світ: Янголи лавини"
17.00 Т/с "Докази злочину" (початок)
19.05 "Один день. Новини"
22.00 "Інше кіно": "Північна країна"
01.20, 04.10 "Один день. Спорт"
01.35 Х/ф "Диявол адвоката"
03.30 "Телеформат"
04.20 "Нічне життя"

РЕТРО

05.00 25 лет фильму "Место встречи изменить нельзя"
05.30 ЖЗЛ. Михалков Сергей. Я был советским писателем
06.00 Звезды эфира. Николай Озеров
06.30 Интересное кино. Кирилл Лавров. Герой нашего романа
07.25 К 65-летию В.Соломина
08.05 Пестрая лента. Сердце артиста, Е.Евстигнеев
08.50 Серебряный шар. Ингрид Бергман
09.30 "ШОУГОДНО. Легкий дружеский смайлинг". Творческий вечер А. Кнышева
11.00 Возвращение домой. В.Золотухин. Быстрый Исток. Алтай
11.40 ЖЗЛ. Григорий Чухрай. Кино - моя жизнь
12.10 Звезды эфира. Голубой огонек
12.40 К 60-летию Л. Филатова
13.20 К 40-летию фильма "Операция "Ы", 2 с. Ю. Никулин, Г. Вицин, Е. Моргунов
14.00 К 90-летию Юрия Любимова
14.40 Пестрая лента. Последний барин. В.Стржельчик
15.25 К 80-летию Т.Лиозновой
15.55 Серебряный шар. Марк Бернес
16.30 Возвращение домой. И.Кобзон Донецк, Днепропетровск
17.10, 04.14 К 40-летию фильма "Операция "Ы", 4 с. Ю. Никулин, Г. Вицин, Е. Моргунов
17.50 ЖЗЛ. Е.Березин. Добрый вечер! Здоровеньки булы!
18.20 Загляните в семейный альбом (к 80-летию Михаила Танича)
18.50 Звезды эфира. Светлана Жильцова
19.20 К 65-летию Г.Горина
19.50 К 80-летию Спартака Мишулина
20.30 Кумиры. Испытание славой. В.Трошин
21.00 Пестрая лента. Анна Герман
21.50 Серебряный шар. Элизабет Тейлор
22.30 ЖЗЛ. Ефремов Олег. Один день Олега Ефремова
23.00 К 90-летию М.Фрадкина
23.35 Лидия Федосеева Шукшина (к 65-летию)
00.05 Пестрая лента. Ю.Визбор
00.50 Возвращение домой. Ефим Шифрин
01.30 ЖЗЛ. Памяти Владимира Мулявина
02.05 Интересное кино. Жеглов, Шарапов, Говорухин
03.00 Кумиры. Ольга Воронец
03.30 Серебряный шар. Евгений Урбанский

Enter-фільм

06.05 "Мультконцерт"
06.30, 03.10 Х/ф "Непокоренные"
08.20, 15.05, 21.00 "5 новостей о кино"
09.10 Т/с "Строговы", 1 с.
11.25, 17.45, 23.25 "Голливуд: за кулисами"
12.10, 17.25, 23.10 "SMS-голосование"
12.45, 14.45, 17.10 "Витрина-ТВ"
13.15 Т/с "Строговы", 2 с.
15.35 Х/ф "Пароль знали двое"
18.25 Т/с "Строговы". 3, 4 с.
21.30 Х/ф "Похищенный"
00.10 Х/ф "Смертельная медицина
01.45 "Городские девчонки".

КІНО

06.00, 04.40 Т/с "Дочки-матери"
06.50, 11.50, 14.25, 14.35, 19.20, 03.50 Киногод
06.55, 08.25, 14.30, 18.25, 05.55 Прогноз
07.00, 16.30 М/с "КотоПес"
07.30, 17.30 М/с "Злюки-бобры - 2"
08.00, 17.00 М/с "Джимми Нейтрон - 2"
08.30, 18.00 Шоу Бэнни Хилла
09.00, 03.55 Т/с "Продюсер"
10.00 Такси
10.30, 15.00 "Вкусная страна"
11.00, 18.30 Судебные дела. Преступление и наказание
12.50 Киномания
15.30 Т/с "Люба, дети и завод"
19.30 Т/с "Все женщины - ведьмы - 8"
21.30 Х/ф "Возвращение"
23.35 Секс с Анфисой Чеховой
00.10 Х/ф "Ореховый ручей"
01.55 Х/ф "Нарковойны"
03.35 Киноляпы
05.30 Book

Телеклуб

19.00 Т/с "Утесов. Песня длиною в жизнь"
20.00 Т/с "Передел. Кровь с молоком", 7 с.
21.00 Т/с "Гражданин начальник. 3", 12 с.
22.00 Т/с "Россия молодая". 6 с. "Здравствуй, кормщик!"
23.30 Т/с "Россия молодая". 7 с. "Нашествие"

СТС

05.00 М/с "Люди Икс"
05.55, 12.00 М/с "Смешарики"
06.00 М/с "Приключения Вуди и его друзей"
06.30, 08.30, 16.00, 18.00 Т/с "Папины дочки"
07.00, 19.00 Т/с "Ранетки"
08.00, 23.00 Истории в деталях
09.00, 20.00 Т/с "Кремлевские курсанты"
10.00 Т/с "Моя прекрасная няня"
11.00 Т/с "Чемпион"
12.30 М/с "Все псы попадают в рай"
13.00 М/с "Мумия"
13.30 М/с "Клуб "Винкс" - школа волшебниц"
14.00 М/с "Черный плащ"
14.30 Т/с "Ханна Монтана"
15.00 "Галилео"
16.30 Т/с "Кадетство"
17.30, 22.45 Т/с "6 кадров"
21.00 Х/ф "Разборка в Бронксе"
23.30 "Песня дня"
00.00 Т/с "Герои"
01.45, 02.40 Т/с "Тайны Смолвиля"
03.30 Т/с "Джинн дома"
03.50 Музыка на СТС

Hallmark

23.45 "Идеальный сын"
01.30, 03.10 "Отдел мокрых дел"
02.20, 04.00, 22.45 "Детективы под сукном"
05.00 "Крайняя мера"
06.35, 12.45 "Чудо Мальдонадо"
08.15, 16.15, 20.00 "Доктор Хаус"
09.15, 14.30 "Дорога в рай"
11.00 "Бумажный детектив - Загадка Дикого Запада"
17.15 "Бумажный детектив: С первого взгляда"
19.00 "Джордан расследует"
21.00 "Пансион Джери"

zone reality

07.00, 12.00, 19.05 Катастрофы столетия
07.50, 13.15 Чудесные истории о животных
08.40, 14.05 Путешествие в неизведанное Джоном Эдвардсом
09.30, 16.10, 20.50, 09.55, 14.55 Зоопарк
10.20, 11.10, 17.25, 18.15 За гранью понимания
12.50 Вас разыграли
15.20, 20.00 Опасность: что предпринять?
16.35, 17.00 Отдел розыска без вести пропавших
21.15 Пограничный контроль
22.05 Власть, привилегии и правосудие
22.55 Тайна скелета
23.45 Другая реальность
00.35 За чертой
01.00 - 09.00 Внимание!!! профилактика!

Discovery

07.00, 22.00 Майамские чернила: Новичок Кэт
08.00, 14.50 Самые богатые люди Европы: Жизнь как сон
09.00 Дикие блюда: Тринидад и Тобаго
09.50 Пока тебя не было: Канзас: 142 Вест-стрит
10.40, 18.40 Истории дизайна
11.30 Жить непросто людям маленького роста! Футбол или танцы?
11.55 Жить непросто людям маленького роста! Тишина и хаос
12.20 Джон, Кейт и восемь детей: Джону стукнул тридцатник
12.45 Оденься к свадьбе: Напряг растет
13.10 Лос-Анджелесские чернила: Вазэктомия Кори
14.00 Майамские чернила: Неудачный перелом
15.40 Отремонтируй и продай: Кори
16.05 Отремонтируй и продай: Халли
16.30 Повар на дому: Майк-проповедник
17.00 Дикие блюда: Мексика
17.50 Пока тебя не было: Канзас: 49 Вест-стрит
19.30 Жить непросто людям маленького роста! На скорой помощи
19.55 Жить непросто людям маленького роста! Большие перемены
20.20 Джон, Кейт и восемь детей: Шестерым три года!
20.45 Оденься к свадьбе: Повезет в любви
21.10 Лос-Анджелесские чернила: Операция Пикси
22.50 Травматологи: Слишком весело
23.40 Отремонтируй и продай: Сэмми
00.05 Отремонтируй и продай: Нейл
00.30 Повар на дому: Елена
01.00 Дикие блюда: Аляска
01.55 Пока тебя не было: Канзас: 150 Вест-стрит
02.50 Отремонтируй и продай: Бренди и Мэтт
03.15 Отремонтируй и продай: Грег
03.45 Джон, Кейт и восемь детей: Завтрак в постель
04.10 Оденься к свадьбе: Свадебные страдания
04.40 Жить непросто людям маленького роста! Первое свидание
05.10 Жить непросто людям маленького роста! Маленькая кухня, большое будущее
05.40 Повар на дому: Джон
06.05 Лос-Анджелесские чернила: Ужасный день Кэт

NATIONAL GEOGRAPHIC

05.00, 12.00 "Реальность или фантастика? Круги на полях"
06.00 "Секреты Библии: Соперники Иисуса"
07.00 "Реальность или фантастика? Корабль-призрак"
08.00 "Первозданная природа" - "Ману - затерянный тропический лес Перу"
09.00, 14.00, 20.00 "Тайны креста: Потерянная гробница Иисуса?"
10.00, 15.00 "Расследования авиакатастроф: Локерби"
11.00 "Суперхищники"
13.00 "Секреты Библии: Апокалипсис"
16.00 "Жизнь среди больших кошек"
17.00 "Первозданная природа" - "Бутан - последняя Шангри-Ла"
18.00 "Суперсооружения: Супермосты - Греция"
19.00 "С точки зрения науки: Атлантида"
21.00, 00.00 "Тайны креста: Загадка тамплиеров"
22.00 "Суперсооружения: Мегакорабли"
23.00 "Авианосец: Обряды посвящения"
01.00 ВНИМАНИЕ! ПРОФИЛАКТИКА С 01.00 ДО 09.00

Discovery

05.00, 13.40 Помешанные на трюках
05.25, 14.05, 00.00 Действительно большие вещи
06.20, 10.55 Заезды
07.15, 07.45, 16.00, 16.30, 03.40 Из чего это сделано?
08.10 Головоломы
09.05, 18.00, 04.05 Разрушители легенд
10.00 Создание хотродов: стань асом!
11.50, 22.00 Выжить любой ценой
12.45, 13.10 Наука выживать Рея Мирса
15.00, 02.45 Создай мотоцикл
17.00, 01.50 Американский чоппер
19.00 Грязная работенка
20.00, 00.55 Мега-авианосцы
21.00 Рукотворные чудеса
23.00 Я не должен был выжить!

Discovery - science

07.00, 14.50 Оружие будущего: Найди и уничтожь
08.00, 15.40 Гигантские стройки: Международная космическая станция
09.00, 17.00, 01.00 Завтра и послезавтра
09.50 Необыкновенные гонки: Фаркоп
10.40, 18.40, 02.40 Требуется сборка
11.05, 19.05, 03.05 Трюкачи
11.30, 19.30, 03.30 Головоломы: издевательство над историей
12.20, 12.45, 20.20, 04.20, 20.45, 04.45 Как это работает
13.10 Разрушители легенд: Смертельное положение
14.00 Мегамир: Испания
16.35 Патентное бюро: Шузошут
17.50, 01.50 Необыкновенные гонки: Гонки в дюнах
21.10, 05.10 Разрушители легенд: Пуленепробиваемая вода
22.00, 06.00 Как спасти планету: Космический щит
22.50 Зеленые колеса: Электромотоцикл KillaCycle
23.15 Зеленые колеса: Мускульная сила
23.40 Гигантские стройки: Великое соревнование американских горок
00.35 Патентное бюро: Бар на шлеме

Animal Planet

05.00 Как стать...: Жирафа
06.00 Охотник за крокодилами
07.00, 07.30 Самые забавные животные планеты
08.00, 16.00, 21.00, 02.45 Полиция Филадельфии - отдел по защите животных
09.00 Зоопарк, который сумел..
10.00, 15.30, 17.00, 23.00, 04.35 СОС дикой природы
10.30, 17.30, 23.30 Разрушители стереотипов
11.00, 19.00, 00.55 Мир природы
12.00 Территория животных
13.00 Приключения Корвина
14.00 Мощь природы: Ловушка
15.00 Ветеринары-стажеры
18.00, 00.00 Поместье сурикатов
18.30, 00.30 Обезьянья жизнь
20.00, 01.50 Полиция Хьюстона - отдел по защите животных
22.00, 03.40 Феникс: скорая ветеринарная помощь

Охота и Рыбалка

05.00, 18.25 Дичеразведение
05.30, 20.50 Про охоту и рыбалку
06.00, 13.40, 21.20 Охота в Новом Свете
06.25, 14.05, 21.45 Рыбалка - моя страсть
06.55, 22.15 Клёвое место
07.25, 22.45 Гордон в засаде
07.55, 23.15 Приключения охотников
08.20, 23.40 Охота - моя страсть
08.50, 00.10 О собаках
09.20, 00.40 Мастер-класс
09.35, 00.55 Байки
09.50, 11.45, 15.35, 17.30, 19.55, 01.10, 03.05 Диалоги о рыбалке
10.20, 01.40 Заметки рыболова
10.45, 02.05 Большая охота
11.15, 02.35 От нашего шефа
11.30, 02.50 Ружьё
12.15 Настоящие приключения с Крисом Бейли
12.40, 04.00 Альманах странствий
13.10, 04.30 Ни пуха, ни пера!
14.35 Подводная охота
15.05 История охоты
16.05 Осенний лёт
16.30, 18.55 Большая рыбалка
17.00, 19.25 Снасти
17.15, 19.40 Нож
18.00, 20.25 Спортивная рыбалка мирового класса
03.35 Охотничьи собаки

DRIVE

05.00, 11.30, 15.30, 23.30 Автоособенности
05.30, 14.00, 16.00, 18.30, 02.00, 04.00 Форсаж
06.00, 07.00, 08.55, 10.10, 10.30, 12.00, 13.30, 15.00, 16.30, 17.30, 19.30, 20.55, 22.10, 22.30, 00.00, 01.30, 03.00, 04.30 Пит-стоп
06.05, 10.35, 12.05, 13.35, 15.05, 16.35, 19.35, 22.35, 00.05, 01.35, 03.05 Линия авто
06.30, 17.00 Персона
07.05, 17.35 Обгоняя время
08.00, 20.00 50 автомобилей, которые стоит попробовать
08.15, 20.15 Рулевая тяга
09.00, 21.00 Автомобильные истории
09.30, 21.30 Контрольная поездка
10.15, 22.15 Автомедиа
11.00, 23.00 Автошкола
12.30, 00.30 Мотодрайв
13.00, 01.00 Драйв
14.30, 19.00, 02.30 Русские гонки

EXTREME

01.00 Masters Of Stone - Программа об экстремальных видах спорта
02.00, 23.00 Ярость в клетке - Экстремальные единоборства
03.00 AWE: Grin and Garrett - Встреча с одним из лучших серферов в мире - Гаретом Макнамарой
03.30 AWE: Lavin Every Minute of it - Ти Джей Лэвин показывает разные трюки
04.00, 04.30, 13.00, 13.30, 18.00, 18.30 I-Ex - Разные виды экстремального спорта
05.00, 05.30, 07.00, 07.30, 11.00, 11.30 F.I.A European Drag Racing Championships - Соревнования по драг-рейсингу в разных странах мира
06.00, 09.00, 17.00, 00.00 FIM World Supermoto Championships 2008 - Соревнования по мотокроссу
08.00, 08.30, 12.00, 12.30, 16.00, 16.30, 20.00, 20.30 UCI Nissan Mountain Bike World Cup - Соревнования по маунтинбайку
10.00, 14.00, 21.00 AWE: Jones's n - Встреча с легендой сноуборда Кевином Джеймсом
10.30, 14.30, 21.30 AWE: Parks It - Встреча с феноменом вейкбординга Парксом Бонифэем
15.00, 19.00, 22.00 Drive Thru - (Южная Африка) - Пять лучших серфингистов мира

Euro Sport

09.30 "Олимпийские игры". Олимпийский журнал
10.00, 13.15, 20.15 Футбол. Евроголы. Журнал
10.45 Велоспорт. Велогонка Париж - Рубэ
12.00, 01.15 Снукер. Зал славы
14.00, 15.30, 16.45 Футбол. Лига чемпионов УЕФА. 1/4 финала. Первые матчи
15.15, 19.15 Вот это да!!!
16.30 Футбол. Евроголы. Лионель Месси
18.00 Тяжёлая атлетика. Чемпионат Европы. Мужчины. 105 кг. Румыния
19.00 Футбол. Евроголы. Новости
19.30, 00.30 Тяжёлая атлетика. Чемпионат Европы. Мужчины. +105 кг. Румыния
21.00 Бокс. Международный поединок. Суперсредняя весовая категория. Э.Миранда - Дж.Вегас (Уганда). Лондон
22.00 Бокс. Поединок за титул Чемпиона Европы. Тяжёлая весовая категория. М.Хук - Дж.Баттело (Бельгия). Германия
00.00 Автогонки. Мировая серия. Рено. Обзор сезона

Здоровье ТВ

05.00, 15.10, 03.45 Клинический гипноз
05.30, 15.40, 04.15 Портрет доктора
06.00, 13.20, 14.45, 16.10, 20.00, 01.55, 03.20, 04.45 Девять месяцев
06.25, 16.35 Энциклопедия заблуждений
06.40, 16.50 Вкус к жизни
07.20, 14.15, 19.30, 02.50 Познай себя
07.50, 12.50, 20.25, 01.25 Я жду ребёнка
08.20, 20.55 Скорая помощь
08.50, 21.25 Здоровье с Малышевой
09.25, 18.00, 22.00 Нетрадиционная медицина
09.55, 22.30 Школа разума
10.25, 23.00 Внимание, еда!
10.55, 23.30 Панацея
11.25, 18.30, 00.00 Сколько вам лет?
11.55, 17.30, 00.30 Я
12.20, 00.55 Разоблачение продуктов
13.45, 19.00, 02.20 Как не потерять здоровье?

НТВ Детский Мир

05.00, 09.00, 13.00 Х/ф "Том Сойер"
06.20, 10.20, 14.20 М/с "Малыш и Карлсон", ф.1, "Рыбья упряжка"
07.00, 11.00, 17.00 М/с "Большая энциклопедия природы"
08.00, 12.00 М/с М/ф "Легенда о Зорро". "Как прекрасно светит сегодня луна"
15.00 Х/ф "Волшебная сила"
16.05 М/с М/ф "Карлсон вернулся", ф.2, "Дракон". "Хочу бодаться!" (ч/б)
18.00 М/с "Легенда о Зорро"

Jetix

07.00 Кино на JETIX: НЯНЯ
08.35, 09.00, 15.30, 00.35 Покемоны: Боевое измерение
09.25, 11.55, 18.55 Тотали Спайс
09.50, 14.40, 15.05, 17.10, 21.40 Мир Квэста
10.15, 00.10 Монстер Бастер Клаб
10.40, 11.05, 17.35, 18.00, 22.05 H2O - просто добавь воды
11.30, 18.30 Чародейки
12.20, 19.20 Игги Арбакл
12.40, 19.40 Пукка
13.00, 13.25, 20.25, 20.50 КИД виси КЭТ
13.50, 14.15, 20.00, 21.15 Лентяево
15.55 Кино на JETIX: Мистическая власть боевых рейнджеров: Огненные сердца
22.30 Кино на JETIX: H2O фильм: Финал
23.45 Трансформеры
01.00 - 09.00 ВНИМАНИЕ! ПРОФИЛАКТИКА

МОЄ КІНО МОЄ КІНО МОЄ КІНО

Режисер Бортко розповів, за що Тарас Бульба вбив свого сина

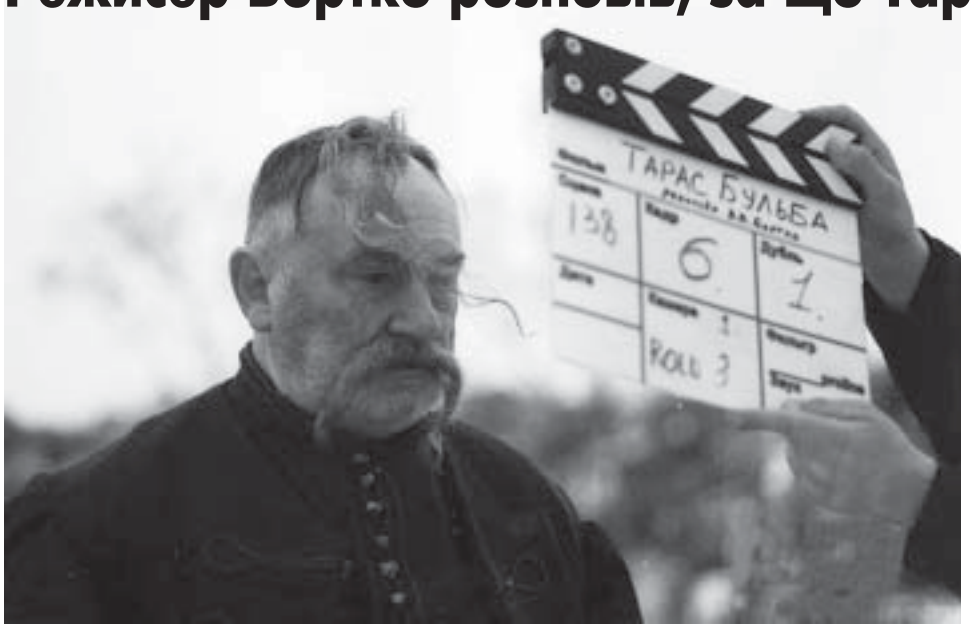

Кінорежисер Володимир Бортко розповів про свій фільм "Тарас Бульба".

Бортко зізнався в любові до письменника і його героя Тараса Бульби, пише "Кореспондент". Жорсткі погляди останнього творець екранізації булгаківського "Собачого серця" повністю розділяє.

— У Тараса просто виходу іншого не було! — вважає режисер. — Уявіть, вилітає з фортеці Андрій на коні і починає рубати на капусту колишніх товаришів. А бій іде, і це всі бачать! Так що було робити Тарасу? Ось бачите, як просто все. Відразу всі толерантні сумніви відпадають... Тим більше, він був переконаний у справедливості того, що робив, і для нього це головне — захист своєї країни. Це мета його життя. А далі він просто судить свого сина. І, на жаль, засуджує до вищої міри...

До речі, лисий російський секс-символ Гоша Куценко не пройшов іспит "Тарасом Бульбою". Актор проходив кастинг на роль Остапа, однак його гра зовсім не вразила Бортка і на цю роль взяли Володимира Вдовиченкова.

На питання, чи не боїться Бортко звинувачень у зайвій жорстокості за криваві сцени, режисер відповів:

— Та які звинувачення — всі мають бути в дикому захваті, ми ж нарешті екранізували національний твір! Коли я у Польщі дивився "Вогнем і мечем", сиділи в основному літні пані, і з захопленням кричали: "Ах, пан Домогаров, ох!... Дуже добже, дуже добже ". Таке ставлення до свого кіно мені сподобалося. Тим паче, там були якісь шалені цифри прокату, фільмом загорілася вся Польща. Для них це важливо, а в нас...

Планували, що роль Остапа зіграє Гоша Куценко

УТ-1

06.00 "Доброго ранку, Україно!"
06.00 Ранкова молитва
06.05, 08.25 Православний календар
06.10, 07.00, 08.00, 09.05, 12.00, 15.00, 18.00, 21.00 Новини
06.15, 07.10, 08.10, 23.10 Спорт
06.20 Аграрна країна
06.25, 07.20, 08.15, 09.35, 12.20, 15.25, 18.15, 19.50, 21.55, 23.15 Погода
06.30, 07.25, 08.20 Події очима майбутнього
06.55, 07.55 Кредит довіри
07.15 Ера бізнесу
08.30 Дитячий тележурнал "Корпорація Сімба"
08.40 Pivot Point
08.45 Ранкові поради
09.00, 18.50 Анонс передач
09.20, 12.10, 15.15, 19.30, 21.30 Діловий світ
09.30, 22.35 Прес-анонс
09.40 Ток-шоу "Спокуса владою"
10.50, 13.00, 15.30, 00.10 Служба розшуку дітей
11.00 Життя триває...
11.50, 14.50, 17.50, 05.35 Ситуація
12.30, 18.25 Український вимір
13.15 Фольк-music
14.15 Далі буде..
15.40 Т/с "Джин у домі", 45 с.
16.10 Індиго
16.40, 03.20 Т/с "Злочин з багатьма невідомими", 5 с.
19.00, 04.20 Точка зору
19.40, 21.40 Світ спорту
20.00 Ток-шоу "Батьки і діти"
22.05 Відкрита зона
22.45 Мегалот
22.50 Суперлото, Трійка, Кено
23.00, 00.00 Підсумки
23.20 Від першої особи
00.15 Інтерактивний проект
01.20 Парламентський день
01.35 Хокей. Чемпіонат світу. Україна - Польща
04.50 Життя триває..

УТ-2 1+1

06.10 "Служба розшуку дітей"
06.15, 11.30 Т/с "Циганське серце"
07.00, 08.00, 09.00, 17.00, 19.30, 22.30 ТСН
07.05 Дісней! "Клуб Міккі-Мауса"
07.45, 15.35 "Шість кадрів"
08.05, 13.25 Т/с "Район Беверлі-Гіллз"
09.20, 20.15 Т/с "Руда"
10.20, 17.20 Т/с "Повернення Мухтара"
12.25, 18.25 Т/с "Єрмолови"
14.25, 05.20 Т/с "Район Мелроуз"
16.05 Т/с "Всі жінки - відьми"
19.25 "Погода"
21.15, 00.45 Т/с "Маргоша"
23.00 "Проспорт"
23.05, 02.50 Т/с "Секс і місто"
23.35, 03.25 Т/с "Іван Подушкін - джентльмен розшуку"
01.50, 04.20 "Документ"

Інтер

06.00 "Вирішальні битви. Атілла-варвар"
06.30, 02.30 "Вирішальні битви. Народження Римської Імперії"
07.00, 08.00, 09.00, 12.00, 17.50 Новини
07.10, 08.10 "Ранок з Інтером"
09.10 Т/с "Головний калібр".
10.10, 20.30 Т/с "Обручка".
11.00, 19.00 Т/с "Територія краси".
12.10 "Знак якості". Дріжджі
13.00 Т/с "Зачароване кохання".
14.00 Т/с "Громови. Дім надії"
15.00 Т/с "Павутиння"
16.00, 21.30 Т/с "Доярка з Хацапетівки-2"
17.00 "Судові справи"
18.00 "Ключовий момент"
20.00, 01.40 "Подробиці"
22.20 Документальний проект "Алла Пугачова. Чоловіки її величності"
23.20, 03.35 Х/ф "Монгол".
02.10 "Вирішальні битви. Атілла Варвар"
02.50 Телевізійна служба розшуку дітей
02.55 Т/с "Лас-Вегас".
05.20 "Картата потата"

ICTV

05.55 Служба розшуку дітей
06.00, 03.15 Факти
06.15, 07.50 Ділові факти
06.25, 01.35, 03.40 Погода
06.30 300 сек/год
06.35 Світанок. Дитяча програма
07.00 Т/с "Леся+Рома"
07.45 Факти. Ранок
07.55, 12.55, 19.15, 01.30 Спорт
12.45 Факти. День
13.00 Каламбур
13.40, 19.55 Т/с "Убивча сила-5"
14.50, 21.00 Т/с "Морські дияволи"
15.55 Про-Zікаве.ua
16.30 Т/с "Таємниці слідства-7"
17.30 Т/с "Опери: Хроніки відділу убивств-2"
18.45 Факти. Вечір
19.25 Надзвичайні новини з К. Стогнієм
22.00 12 найкращих шахраїв України
22.45 Факти. Підсумок дня
23.00 Х/ф "Маньчжурський кандидат".
01.45 "Грошовий дощ". Інтерактив
03.45 Т/с "Круті перці"
05.05 Кримінальні історії

П'ятий канал

06.00 Програма передач
06.01, 23.30, 02.15 "Час-Тайм"
06.15, 00.15, 03.40, 05.13 "Час спорту"
06.25, 10.20, 13.20, 15.20, 18.35, 22.50, 02.30 "Погода на курортах"
06.30 "Ранок з 5-им"
09.00, 10.00, 11.00, 12.00, 13.00, 14.00, 15.00, 16.00, 17.00, 18.00, 20.30, 23.00, 00.00, 04.00, 05.00 "Час новин"
09.15, 22.15, 23.20, 05.20 "Бізнес-час"
09.25, 12.20, 14.20, 17.20, 21.50, 23.50, 03.50, 05.30 "Погода в Україні"
09.30, 00.25 "Автопілот-новини"
09.45, 11.20, 16.20, 17.50, 19.15, 00.20, 04.25 "Погода у світі"
10.30, 11.30, 12.30 "Прес-конференції у прямому ефірі"
13.30, 14.30 "5 елемент"
15.30 "Зверни увагу з Тетяною Рамус"
16.30 "Арсенал"
17.30, 04.35 "482: Історія українського бізнесу"
18.20, 04.13 "Час економіки"
18.45 "Київський час"
19.00, 22.00, 02.00 "Час новин" (рос.)
19.20, 01.00 "Новий час"
21.00, 03.00 "Час"
22.25, 02.35, 05.35 "Резонанс"
00.35, 04.30 "Огляд преси"
00.40 "Ресторанні новини"

СТБ

06.00 Т/с "Грейс у вогні"
06.45 Т/с Вікна-Новини
07.00, 08.10 "Бізнес"
07.05, 00.40 Т/с "Вона написала вбивство"
08.00, 18.00, 22.00 Вікна-Новини
08.15 - 12.45 профілактика!
12.45 "Слідство вели. Пограбування століття"
13.55 "Документальний детектив. Прокляті скарби"
14.35, 21.30 Т/с "Кулагін та Партнери"
15.10 Т/с "Комісар Рекс"
17.00 "У пошуках пригод"
18.10, 22.20 Т/с "Доктор Хаус"
19.10 "Зіркове життя. Зіркова прислуга"
20.15 "Слідство вели. Ванька Хитрий"
23.15 "Фантастичні історії. Таємниці снігової людини"
00.15 Вікна-Спорт
01.45 "Формула успіху"

Новий канал

06.05 Т/с "Солдати-12"
06.50, 07.10, 07.35, 08.40 "Підйом"
06.55, 12.55, 15.25 Т/с "Друзі"
07.30, 08.30, 19.20, 00.40 Погода
09.00 Х/ф "Побачення із зіркою"
11.00, 19.25 Т/с "Кадети"
12.05 Т/с "Смальков. Подвійний шантаж"
13.30, 19.00, 00.20 Репортер
13.35 М/с "Веселі мелодії"
13.55 М/с "Бетмен"
14.10 М/с "Підлітки-титани"
14.40, 16.15 Teen Time
14.45 Т/с "Ліззі Макгуайр"
16.20, 20.15 Т/с "Ранетки"
17.15 Т/с "Відчайдушні домогосподарки"
18.00, 21.15 Т/с "Щасливі разом"
19.15, 00.35 Спортрепортер
22.10 Х/ф "Вищий бал"
00.45 Служба розшуку дітей
00.50 Т/с "Ксена - принцеса-воїн"
01.35, 02.35 Студія "Зона ночі"
01.40 Невідома Україна
02.40 Хто гоїв рани козакам?
02.55 Рідні стіни
03.10 Університети милосердя
03.25 Він врятував нас від чуми
03.40, 04.35, 05.35 Студія "Зона ночі" Культура
03.45 Кіноальманах "Культурна спадщина"
04.10 Перемога над сонцем. Епілог
04.40 Українці. Надія
05.40 Зійди на гори київські
06.00 Зона ночі

ТЕТ

06.00 "Формули успіху"
07.00 Ранковий мультик
07.30, 17.00, 19.30 "Дом-2"
08.30 М/с "Хіткліффф"
09.00, 00.00 "Дивись, хто прийшов!"
09.30, 21.00 "Звана вечеря"
10.30 Т/с "Приватний детектив Магнум"
11.30, 23.00, 05.30 "Дивись!"
12.00, 18.30 "Ціна кохання"
13.00 М/с "Майстри дуелі", 58 с.
13.30 М/с "Піт і Кантроп", 9 с.
14.00 М/с "Сонік", 2 с.
14.30 М/с "Песик-захисник", 21 с.
15.00 М/с "Інспектор Гаджет", 80 с.
15.30 М/с "Гидке каченя", 25 с.
16.00 "Єралаш"
18.00 3 колекції улюблених мультфільмів
20.30 Вечірній мультик
22.00 "Вікна"
23.30 "Дом-2" Спецвипуск
00.30 "Дізнайся своє майбутнє"
01.30, 02.30, 03.30, 04.30 7 VJ
02.00, 03.00, 04.00, 05.00 Сьоме небо

НТН

06.00, 02.50 "Особистий погляд"
06.30 "Переможний голос віруючого"
07.15 Х/ф "Вхід у лабіринт", 5 с.
08.40, 11.00, 19.00, 21.30, 00.00, 02.25, 05.10 "Свідок"
09.00, 22.00 Т/с "CSI: Лас-Вегас"
10.00, 23.00 Т/с "Закон і порядок"
11.30, 00.30 Т/с "Комісар Мегре"
12.30, 01.30 Т/с "Суто англійські вбивства"
13.30 Х/ф "Один шанс із тисячі"
15.15 Х/ф "Розпочати ліквідацію", 1 с.
16.40 Х/ф "Очікування полковника Шалигіна"
18.25 "Правда життя". "Знак тату"
19.25 Х/ф "Завтра не прийде ніколи"
05.35 "Легенди бандитської Одеси"

Тоніс

06.00 Клуб 700
06.25, 11.30 Як це робиться?
06.40, 20.00 Спостереження за тваринами
07.10, 18.30, 20.30, 23.10, 05.10 "24 години"
07.25, 07.50, 21.05, 23.25, 03.35, 05.25 Погода
07.30, 18.40, 04.55 Сильні світу сього
07.55, 21.10 Хіт-парад диких тварин
09.00, 16.00 За сім морів
10.15, 17.30 Чудернацькі світи
11.50 Служба розшуку дітей
12.05 Школа ремонту
13.00 Погляд у майбутнє
15.00, 23.40 П'ятий вимір
15.30, 04.30, 05.35 24 години. "Життя"
16.30 Прогулянки світом
19.00 Виклик дикій природі
21.00, 23.30 24 години. "Бізнес"
22.10 Реальність чи фантастика
00.15 Телевікторина
03.40 36 паралель. Токіо
04.05 Загибель "Антарктіки"

ТРК Україна

06.00, 05.45 М/ф
06.30, 17.00, 19.00, 03.30 Події
06.40, 17.25, 19.25, 03.50 Спортивні події
06.45, 17.30, 03.55 Погода
06.50, 17.35, 03.00 Критична точка
07.30 Срібний апельсин
08.05 Т/с "Чоловіки не плачуть", 18 с.
09.00, 14.50, 04.45 Т/с "Безмовний свідок 2"
10.00, 19.30 Шустер Live
11.00 Грошові хвилині
12.00 Т/с "Колись прийде кохання", 41 с.
13.00 Вечір з Максимом Галкіним
15.15 Т/с "Злочин буде розкрито", 9 с.
16.10, 04.00 Федеральний суддя
18.10 Т/с "Колись прийде кохання", 42 с.
20.20 Т/с "Злочин буде розкрито", 11 с.
21.30 Футбол. Ліга Чемпіонів. "Порту" (Португалія) - "Манчестер Юнайтед" (Англія)
23.50 Ток-шоу "Ніч Ліги Чемпіонів"
01.15 Футбол. Ліга Чемпіонів. "Арсенал" (Англія) - "Вільяреал" (Іспанія)

М-1

07.00 Guten Morgen!
08.45, 09.50, 18.30, 23.30 eMOneNews
14.00, 16.10, 18.40, 21.40, 22.45, 23.40 Хіти Non-Stop
15.30, 21.00 web-парад
20.00 CoolBaba.cc
22.00 Козирний people
22.30 eMOneNews Kingsize

Мегаспорт

06.30, 07.00, 07.30, 08.00, 08.30, 08.50, 10.00, 17.40, 19.40, 21.45, 00.00 Мегафон. Спортивні новини
06.40, 07.10, 07.40, 08.10, 08.40 Спортивний календар
09.00, 02.00 Більярд. Дев'ятка. Відкритий чемпіонат США
10.10, 23.00 Професійний бокс
11.10, 22.00 Бої без правил
12.10 Гладіатори
13.10 Спортивна вікторина
14.15 МотоGP. Гран-прі Катару. Кваліфікація
15.10 МотоGP. Гран-прі Катару. Гонка
16.10 Сноубординг. Кубок світу. Огляд етапу у Італії
16.40 Більярд. Пул. World Pool Masters
17.55 Баскетбол. Суперліга. Плей-офф. "Хімік" - МБК"Миколаїв". Пряма трансляція
19.55 Футбол. Чемпіонат України. 23 тур. "Іллічівець" (Маріуполь) - "Металург" (Запоріжжя)
00.10 Баскетбол. Суперліга. Плей-офф. "Хімік" - МБК"Миколаїв"
03.00 Сноубординг. Кубок світу
05.30 Настільний теніс. Pro Tour - German Open

м. Тернопіль ТВ-4

06.00, 10.00, 18.00 Т/с 01.05 "Спадкоємиця"
06.45, 09.15, 10.45 Ранковий фітнес
07.00, 16.00, 19.00 22.00 00.30 Провінційні вісті
07.30, 18.50, 20.50 22.30 01.00 Оголошення. Бюро знахідок
07.35 Межа правди
08.30 Переможний голос віруючого
09.00, 00.15 Час-Тайм
09.30, 17.00 "Калейдоскоп"
11.00, 16.10 Дитяча година
12.00 4-й квартал
13.00 "Сім'я від А до Я"
13.30 Дитяча програма "Чарівний ключик"
14.00 Х/ф "Повінь шаленої ріки"
15.30 Леді SP+
17.30 Клуб англійської мови
17.55, 03.00 THEY-калейдоскоп подій
19.30 Дім книги
19.40, 03.30 "Гра долі"
20.00 Наші вітання
21.00, 02.00 "Музичні делікатеси"
21.30, 02.30 "Чемпіони"
22.35, 04.00 Х/ф "Великий дуб"
05.30 Музика на каналі

SMILE TV

07.00, 08.00, 10.15, 11.15, 15.15, 17.20 "Від вуха до вуха"
07.05, 08.05, 10.10, 11.10, 15.10, 17.10 "Сінема"
07.10, 08.10 Хронограф
07.15, 08.15 Новини. Погода. Гороскоп. Афіша
07.30, 08.30, 16.00 Мультсалон
09.00, 13.00, 17.25, 20.10 Український хіт
09.55, 10.55, 14.55, 16.55 Телебіржа
10.00, 11.00, 15.00 Бізнес. Погода. Гороскоп. Хронограф. Афіша
10.20 "Арт-Терія"
11.20, 21.00 "Велнес"
11.50, 22.30 Смайл-хіти
15.20 Д/с "Унікальна Україна"
17.00 Погода. Гороскоп. Хронограф. Афіша
18.00 Соціальна програма "Життя-буття"
18.30, 20.30, 22.00 Новини. Новини з павутини. Бізнес. Погода. Гороскоп. Хронограф. Афіша. Телебіржа
19.00 Програма вітань "Мелофон"
19.30 Д/с "Строката планета"
20.00 "МНС інформує"
21.30 "Відверто про політику" (прямий ефір)
00.00 До півночі далеко
01.00 Електростанція
02.00 Рок-н-рол до рання
05.00 Смайл чіл аут

м. Тернопіль ТТБ

07.55, 10.20, 11.20, 19.10, 20.20, 22.20, 23.00 Погода
08.00-10.00 "Портрети дикої природи"
10.25 "Готуймося до Великодня"
10.30 "Консультує лікар"
11.00 М/ф
11.25 "В об'єктиві ТТБ"
11.30 "Був героєм батько, став героєм син"
11.55 "В обителі Святої Мотрони", ч. 1
12.05 Т/с "Донька садівника"
12.50, 19.15 "Тема пік"
12.55 "Літопис". "Україна невідома. Доба великого слов'янського розселення"
13.10 Д/ф "Червона земля"
13.40 "Зустрічі, даровані долею". Пам'яті П. Загребельного, ч. 1
14.15 Мультикалейдоскоп
15.00, 19.00, 20.00, 22.00 "Вісті ТТБ"
15.10 Передачі ДТРК "Всесвітня служба УТР"
17.00 Україна: час місцевий. Мовлення територіальних громад
19.20 Програма для іменинників "Пісня в дарунок"
19.30 "Актуальне інтерв'ю"
20.25, 22.25 "На музичній хвилі"
20.30 "Час країни"
21.00 "По суті"
21.30 "Вечірня казка"
21.50 "Спортивні меридіани"
22.30 "Велети духу і слави. Українська місія"
22.35 "Літопис". "Україна невідома. Змійові вали"
22.50 "В обителі Святої Мотрони", ч. 2

ОРТ международное

09.00, 12.00, 15.00, 18.00, 05.00 Новости
09.15 "Доброе утро"
11.00 "Малахов+"
12.15, 04.05 "Модный приговор"
13.10 "Контрольная закупка"
13.40 "Хочу знать"
14.00 Другие новости
14.30, 02.40 "Понять. Простить"
15.25, 05.05 Т/с "Богатая и любимая"
16.15, 03.10 "Давай поженимся!"
17.10 "Федеральный судья"
18.20, 01.25 "Детективы"
18.50, 02.00 "След"
19.30 "Пусть говорят"
20.15 Т/с "Жаркий лед"
21.00 "Время"
21.30 Т/с "Шальной ангел"
22.25 Алла Пугачева. "Портрет на фоне"
23.20 Ночные новости
23.35 Х/ф "Прикованный"

ОРТ 1 канал

07.00, 10.00, 13.00, 16.00, 19.00, 06.00 Новости
07.05, 10.15 "Доброе утро"
11.10 "Малахов+"
12.05, 04.20 "Модный приговор"
13.15 "Контрольная закупка"
13.45 "Детективы"
14.25 "Хочу знать" с М.Ширвиндтом
15.00 Другие новости
15.15 "Понять. Простить"
16.20, 05.10 Т/с "Богатая и любимая"
17.10 "Давай поженимся!"
18.10, 06.05 "Федеральный судья"
19.30, 02.30 "След"
20.15 "Пусть говорят"
21.05 Т/с "Жаркий лед"
22.00 "Время"
22.30, 03.10 Т/с "Шальной ангел"
23.30 Алла Пугачева. "Портрет на фоне"
00.25 Ночные новости
00.40 Х/ф "Прикованный"

РТР

04.00 "Доброе утро, Россия!"
07.55, 03.10 "Паломничество в Вечный город". "Покровительницы небесные"
08.50, 10.55 Т/с "Улицы разбитых фонарей"
09.50, 16.50 Вести. Дежурная часть
10.00, 13.00, 16.00, 19.00 Вести
10.25, 13.20 Местное время. Вести-Москва
10.45 М/ф "Зарядка для хвоста"
12.00 Т/с "Гонка за счастьем"
13.40 Т/с "Марш Турецкого"
14.35 "Суд идет"
15.30 "Кулагин и партнеры"
16.25 Местное время. Вести-Московская область
17.00 Т/с "Однажды будет любовь"
18.00 Т/с "Кармелита. Цыганская страсть"
19.30 Местное время. Вести
19.50 "Спокойной ночи, малыши!"
20.00 "Сны о любви". Юбилейный концерт Аллы Пугачевой
23.15 "Вести+"
23.35 Х/ф "Родня"
01.20 Т/с "Пропавший"
02.05 Т/с "Война в доме-2"
02.25 "Комната смеха"

РТР планета

09.05, 00.35 Д/ф "Проспоренные жемчуга"
10.00, 13.00, 16.00, 19.00 Вести
10.25, 13.20 Вести-Москва
10.45, 23.40 Х/ф "Алмазная тропа"
11.45 М/ф
12.05, 19.45 Т/с "Когда ее совсем не ждешь"
13.35, 01.15 Вести-спорт
13.50, 01.55 Т/с "Родные люди"
14.40 "Суд идет"
15.30 "Кулагин и партнеры"
16.25 Вести-Московская область
16.45 "Городок". Дайджест
17.15, 02.40 Т/с "Леди Мэр"
18.05, 03.25 Т/с "Кармелита"
20.35 "Сны о любви". Юбилейный концерт Аллы Пугачевой
23.20 "Вести+"
01.25 Д/ф "Святыни христианского мира"
04.10 "Гипербоноид инженера Шухова"

НТВ

09.00, 12.00, 15.00, 18.00, 22.00 Сегодня
09.20 Особо опасен!
10.00 Д/с "Золотые парни"
11.00, 23.55 Суд присяжных
12.35 Т/с "Возвращение Мухтара"
14.30, 17.30 Обзор. Чрезвычайное происшествие
15.30 Д/с "Час Волкова"
18.40 Т/с "Литейный"
20.40 И снова здравствуйте!
21.40 Ты не поверишь! Обзор
22.25 Т/с "Формула стихии"
23.20 Борьба за собственность
00.55 Х/ф "Миссис Харрис"
02.35 Т/с "Не ссорьтесь, девочки"
04.15 Т/с "Все включено"

НТВ мир

09.00, 12.00, 15.00, 18.00, 22.00 "Сегодня"
09.25 "Русская начинка"
10.00 "Очная ставка"
11.00 "Дачный ответ"
12.40 Т/с "Час Волкова-2". "Долги чести"
13.35 Т/с "Глухарь". 34 с. "Жалость"
14.30, 17.30, 01.50 "Обзор. Чрезвычайное происшествие"
15.35, 01.00 Т/с "Хозяйка судьбы", 24 с.
16.30 Т/с "Lady cop". 32 с. "Обмен ролями"
18.45 "Час суда. Дела семейные"
19.35 "Ты не поверишь! Ньюс"
20.00 "И снова здравствуйте!"
21.00 Т/с "Глухарь". 35 с. "Ошибка следователя Агапова"
22.25 Т/с "Час Волкова-2". "Экстрасенс"
23.20 Т/с "Поп корн". 14, 15 с.
00.10 Т/с "Сталин.Live", 18 с.

НТВ Наше кино

05.00 "Штормовое предупреждение"
06.30 "Анна на шее"
08.05 "Аэроград"
09.35 "Город. Осень. Ритм"
10.15 "Это мы не проходили"
12.00 "Улицы разбитых фонарей". "Менты-4". "Бабочка", 1 ч.
13.00, 21.00 "Однолюбы"
14.25, 22.25 "Ее имя - Весна"
15.50, 23.50 "Друзья и годы"
18.15, 02.15 "Плата за проезд"
20.00, 04.00 "Улицы разбитых фонарей". "Менты-4". "Бабочка", 2 ч.

RTVI

06.00 "Особое мнение", "Экономические новости"
07.00 "М/ф"
08.00 "Вечерние новости из Америки"
09.00 Т/с "Предательство", 44 с.
10.00 Т/с "Дети Арбата", 15 с.
11.00 "Американский ликбез. Голливуд"
11.30 "Визави" с А.Баратта. Гость - Гоша Куценко, 1 ч.
12.00 "Клинч"
13.00 Х/ф "Белое проклятье"
15.00, 02.00 Т/с "Предательство", 45 с.
16.00, 18.00, 19.00, 20.00 "Анонс"
16.08, 18.08, 01.00 "Особое мнение"
16.45, 01.40 "Музыка на канале"
17.00, 05.00 "Клятва", 38 с.
18.40 "Экономические новости"
19.07 "Кейс"
20.07, 04.00 "Лукавая цифра"
21.00, 03.00 Т/с "Дети Арбата", 16 с.
22.00 "Сейчас в мире"
22.30 "Сейчас в Израиле", "Nota Bene" с М.Джагиновым
23.00 Х/ф "Вот моя деревня"

REN-TV

05.00 Профилактика
15.00 "Пять историй": "Киноистории. "Где находится нофелет?"
15.30, 18.30 "24" Информационная программа
16.00 Т/с "Каменская". "Стечение обстоятельств"
17.00 "В час пик"
18.00 "Выжить в мегаполисе"
19.00 Т/с "Каменская". "Игра на чужом поле"
20.00 Т/с "Солдаты-5" Комедийный
21.00, 03.35 "Военные истории": "Пленные и забытые"
22.00 "Вечер"
22.30 "24" Итоговый выпуск
23.00 "Актуальное чтиво"
23.15 Х/ф "Крик"
01.15 "Звезда покера"
02.10 Х/ф "Психушка"
04.15 Д/ф "Неизвестный Иран", ч. 1
04.45 Ночной музыкальный канал

TVCI

11.00 Т/с "Держи меня крепче"
11.50, 03.45 Тайники русского музея
12.15 Д/с "Неприрученная природа Африки"
12.45, 20.05 Т/с "Родные люди"
13.30, 16.30, 19.30 События
13.45 "Народ хочет знать". Ток-шоу
14.35 Алексей Баталов. "Заметки на полях"
15.00, 06.10 Т/с "Жена Иуды"
15.50 "Сто вопросов взрослому"
16.50, 01.55 Т/с "Инспектор Деррик"
17.50 "Русская Палестина: страницы истории". ф.1
18.30, 02.55 Т/с "Приключения мага"
19.15 М/ф "Заяц и Еж"
20.50 Лицом к городу
21.45, 04.10 Т/с "Танкер "Танго"
22.40 "Алла Пугачева. Избранное"
00.45 События. 25-й час
01.15 "Дело принципа". Помочь инвалидам
05.05 "Pop Corn-TV"
05.30 Всемирная история предательств "И ты, Брут!"

ТНТ

05.00 - 15.00 ПРОФИЛАКТИКА на ТНТ
15.00 "В чужом ряду" Триллер, США, 2002 г.
17.00 "Счастливы вместе" - "Продюсеры мусора"
17.30 "Универ" Ситком, 83 с.
18.00 "Такси"
18.30 "Счастливы вместе" - "Все свое ношу с собой"
19.00 "Счастливы вместе" - "Следствие ведут дураки"
19.30 "Универ" Ситком, 84 с.
20.00 "Дом 2. Город любви" Реалити-шоу
21.00 К/к "Мамаши"
22.45 "Дом-2. После заката" Реалити-шоу. Спецвключение
23.15 "Убойной ночи"
23.50 "Любовь на районе"
00.20 "Клуб бывших жен"
01.20 "Дом-2. Новая любовь!" Реалити-шоу
02.10 "Необъяснимо, но факт" - "Гениальность"
03.10, 04.00 "Запретная Зона" Ток-шоу
05.00 Окончание программы

МУЗ-ТВ

04.00, 08.45, 23.30, 01.30 "МузТВ хит"
05.45, 08.15, 09.30, 00.45 "Наше"
06.15, 07.45, 19.45 "М/ф"
06.30, 13.30, 18.30 FM.04
07.30, 18.15, 22.45, 03.30 Smesh.no
08.00, 13.00, 18.00, 22.00 PRO-Новости
09.15 "ZOOM"
10.15, 00.30, 19.30 "Самородки"
10.30, 22.15 "Битва за респект"
11.00, 15.00 "Сбыча мечт!"
13.15 "Отчаянные домохозяйки в большом городе"
14.30, 20.15 Улётный Трип
20.45 "Золото"
21.15 "Ближе к звездам. Русские файлы"
23.00 "Pro-fashion"
03.00 "Ближе к звездам"

OTV

00.00 OTV-ЧАТ
02.00, 02.50, 04.50, 05.15, 05.50, 07.00, 07.50, 08.15, 09.40, 10.15, 10.50, 11.40, 12.50, 13.15, 14.50, 15.40, 16.15, 16.50, 18.00, 19.15, 19.50, 21.20, 22.15, 22.50, 23.20 Interactive
02.45, 04.45, 05.45, 07.45, 10.45, 12.45, 14.45, 16.45, 19.45, 22.45 Національний хіт-парад
05.00, 08.00, 10.00, 13.00, 16.00, 19.00, 22.00 O-TV Every Day
06.30 Мультисвіт
09.00 Hit Girls
11.00 Кліпоманія
15.00 Hit Boys
17.00 O 20
21.00 Калейдоскоп мандрів
23.00 Free Time

К-1

07.00, 21.30, 01.35 "Один день"
07.40, 16.10, 00.10 ШОК
08.20, 17.00 Т/с "Докази злочину"
09.30, 14.00 Т/с "Пригоди Сіндбада"
10.20, 05.45 Д/п "Вирішальні битви"
11.00 Т/с "Маросейка, 12"
12.00, 19.20 Т/с "Солдати"
15.00, 06.10 "Відкритий світ: Невдаха: історія з життя прерії"

18.10 Т/с “Маросейка, 12” (кінець)
19.05 “Один день. Новини”
22.00 “Інше кіно”: “Розплата”
01.00, 02.40 “Один день. Спорт”
01.10 Автомобільна програма “Екіпаж”
02.10 “Один репортаж”
02.50 “Нічне життя”
05.00 “Телеформат”

РЕТРО

05.00 Интересное кино. Гафт по имени Олевтин
05.45 Людмиле Зыкиной 75 лет
06.35 Пестрая лента. Человек до неба, М.Глузский
07.25 Тот самый Захаров. Юбилейный вечер в “Ленкоме”. Трансляция юбилейного вечера из “Ленкома”
08.55 ЖЗЛ. Изабелла Юрьева. Мадам Аншлаг
09.25 Звезды эфира. Владимир Ворошилов
10.20 Кумиры. Клара Румянова
10.50 Серебряный шар. Любовь Орлова
11.30 ЖЗЛ. Георгий Жженов
12.00 Звезды эфира. Леонид Филатов
12.30 К 60-летию Ю.Антонова
13.00 К 65-летию Веры Алентовой
13.40 Кумиры. Наталья Богунова
14.10 Леонид Броневой (к 75 - летию)
14.40 Пестрая лента. Последняя свадьба Кречинского. В.Соломин
15.30 Сергею Михалкову 90 лет. Юбилейный вечер
17.00 К 40-летию фильма “Операция “Ы”, 3 с. Ю. Никулин, Г. Вицин, Е. Моргунов
17.40 ЖЗЛ. М.Ульянов. Размышления в синем кабинете
18.10 К 90-летию М.Фрадкина
18.45 Пестрая лента. Ю.Визбор
19.30 Возвращение домой. Ефим Шифрин
20.10 ЖЗЛ. Памяти Владимира Мулявина
20.40 Интересное кино. Жеглов, Шарапов, Говорухин
21.35 Кумиры. Ольга Воронец
22.05 Серебряный шар. Евгений Урбанский
22.45 Пестрая лента. Е.Леонов
23.30 ЖЗЛ. 28 минут о любви. Неюбилейный Гердт (Зяма)
00.00 Жизнь на вырост (к 75-летию Р. Быкова)
00.55 Звезды эфира. Кинопанорама Алексея Каплера
01.25 К 60-летию В.Толкуновой
02.05 К 85-летию Евгения Матвеева
02.45 Кумиры.Кумиры. Г.Отс
03.30 Пестрая лента. О.Борисов
04.15 Серебряный шар. Фрэнк Синатра

Enter-фільм

06.05 “Мультконцерт”
06.30 Т/с “Строговы”, 3 с.
08.10, 15.00, 21.00 “5 новостей о кино”
08.25 Т/с “Строговы”, 4 с.
10.35, 17.50, 23.35 “Голливуд: за кулисами”
11.40, 17.30, 23.15 “SMS-голосование”
12.15, 14.30, 17.15 “Витрина-ТВ”
12.50 Х/ф “Пароль знали двое”
15.25 Х/ф “Похищенный”
18.25 Т/с “Строговы”. 5, 6 с.
21.30 Х/ф “Смертельная вера”
00.15 “Городские девчонки”.
02.25 Х/ф “Суворов”

КІНО

06.00, 04.40 Т/с “Дочки-матери”
06.50, 11.50, 14.25, 14.35, 19.20, 03.50 Киногод
06.55, 08.25, 14.30, 18.25, 05.55 Прогноз
07.00, 16.30 М/с “КотоПес”
07.30, 17.30 М/с “Злюки-бобры - 2”
08.00, 17.00 М/с “Джимми Нейтрон - 2”
08.30, 18.00 Шоу Бэнни Хилла
09.00, 03.55 Т/с “Продюсер”
10.00 Такси
10.30, 15.00 “Вкусная страна”
11.00, 18.30 Судебные дела. Преступление и наказание
12.50 Киномания
15.30 Т/с “Люба, дети и завод”
19.30 Т/с “Все женщины - ведьмы - 8”
21.30 Х/ф “Защита от дурака”
23.00 Секс с Анфисой Чеховой
00.05 Х/ф “Романтическая Сара”
01.35 Х/ф “Возвращение”
03.35 Киноляпы
05.30 Book

Телеклуб

19.00 Т/с “Утёсов. Песня длиною в жизнь”
20.00 Т/с “Передел. Кровь с молоком”, 8 с.
21.00 Т/с “Ребята из нашего города”, 1 с.
22.00 Т/с “Россия молодая”. “Нашествие”
23.30 Т/с “Россия молодая”. 8 с. “Правда, против кривды”
01.00 Т/с “Утёсов. Песня длиною в жизнь”
02.00 Т/с “Передел. Кровь с молоком”, 9 с.
03.00 Т/с “Ребята из нашего города”, 2 с.

СТС

05.00 М/с “Люди Икс”
05.55, 12.00 М/с “Смешарики”
06.00 М/с “Приключения Вуди и его друзей”
06.30, 08.30, 16.00, 18.00 Т/с “Папины дочки”
07.00, 19.00 Т/с “Ранетки”
08.00, 23.00 Истории в деталях
09.00, 20.00 Т/с “Кремлевские курсанты”
10.00 Т/с “Моя прекрасная няня”
11.00 Т/с “Чемпион”
12.30 М/с “Все псы попадают в рай”
13.00 М/с “Мумия”
13.30 М/с “Клуб “Винкс” - школа волшебниц”
14.00 М/с “Черный плащ”
14.30 Т/с “Ханна Монтана”
15.00 “Галилео”
16.30 Т/с “Кадетство”
17.30, 22.45 Т/с “6 кадров”
21.00 Х/ф “Авария”
23.30 “Песня дня”
00.00 Т/с “Герои”
01.45, 02.40 Т/с “Тайны Смолвиля”
03.30 Т/с “Джинн дома”
03.50 Музыка на СТС

Hallmark

23.45 “Тень сомнения”
01.30, 03.10 “Отдел мокрых дел”
02.20, 04.00, 22.45 “Детективы под сукном”
05.00 “Знаки раскаяния”
06.30, 12.45 “Страж брата моего”
08.15, 16.15, 20.00 “Доктор Хаус”
09.15, 14.30 “Дженнифер”
11.00 “Бумажный детектив: С первого взгляда”
17.15 “Убийство для начинающих”
19.00 “Джордан расследует”
21.00 “Торс”

zone reality

09.00, 14.05 Крупье Вегаса
09.30, 16.10, 20.50, 09.55, 14.55 Зоопарк
10.20, 11.10, 17.25, 18.15 За гранью понимания
12.00, 19.10 Катастрофы столетия
12.50 Вас разыграли
13.15 Чудесные истории о животных
15.20, 20.00, 04.25 Опасность: что предпринять?
16.35, 17.00 Отдел розыска без вести пропавших
21.15, 01.05 Пограничный контроль
22.05, 01.55 Блюстители порядка Марди-Гра
22.55, 02.45 Тайна скелета
23.45, 03.35 Другая реальность
00.35 За чертой
05.10 Навязчивая идея: Дисморфия
06.00, 06.25 Таинство рождения

Discovery

07.00, 22.00 Майамские чернила: Найти баланс
08.00, 14.50 Самые богатые люди Европы: Природный талант
09.00 Дикие блюда: Мексика
09.50 Пока тебя не было: Канзас: 49 Вест-стрит
10.40, 18.40 Истории дизайна
11.30 Жить непросто людям маленького роста! На скорой помощи
11.55 Жить непросто людям маленького роста! Большие перемены
12.20 Джон, Кейт и восемь детей: Шестерым три года!
12.45 Оденься к свадьбе: Повезет в любви
13.10 Лос-Анджелесские чернила: Операция Пикси
14.00 Майамские чернила: Новичок Кэт
15.40 Отремонтируй и продай: Сэмми
16.05 Отремонтируй и продай: Нейл
16.30 Повар на дому: Елена
17.00 Дикие блюда: Аляска
17.50 Пока тебя не было: Канзас: 150 Вест-стрит
19.30 Жить непросто людям маленького роста! Первое свидание
19.55 Жить непросто людям маленького роста! Маленькая кухня, большое будущее
20.20 Джон, Кейт и восемь детей: Завтрак в постель
20.45 Оденься к свадьбе: Свадебные страдания
21.10 Лос-Анджелесские чернила: Ужасный день Кэт
22.50 Травматологи: Под завязку
23.40 Отремонтируй и продай: Бренди и Мэтт
00.05 Отремонтируй и продай: Грег
00.30 Повар на дому: Джон
01.00 Дикие блюда: Тайвань
01.55 Пока тебя не было: Юта: Тайлер Авеню
02.50 Отремонтируй и продай: Джим и Дженифер
03.15 Отремонтируй и продай: Блейк и Кристиан
03.45 Джон, Кейт и восемь детей: Пополам
04.10 Оденься к свадьбе: Покупать или нет
04.40 Жить непросто людям маленького роста! Близнецам 16 лет
05.10 Жить непросто людям маленького роста! Как организовать праздник
05.40 Повар на дому: Ник
06.05 Лос-Анджелесские чернила: Ким в поисках любви

NATIONAL GEOGRAPHIC

09.00, 14.00, 20.00, 02.00 “Тайны креста: Загадка тамплиеров”
10.00, 15.00 “Суперсооружения: Мегакорабли”
11.00 “Сила игры”
12.00 “Реальность или фантастика? Атлантида”
13.00 “Тайны креста: Потерянная гробница Иисуса?”
16.00 “Созданные убивать: Влажный тропический лес”
17.00 “Первозданная природа” - “Остров Южная Джорджия - ледяной рай”
18.00 “Загадки Библии: Каин и Авель: Вражда братьев”
19.00 “Реальность или фантастика? Жизнь на Марсе”
21.00, 00.00, 03.00 “Тайны креста” - “Мария Магдалина: святая или грешница?”
22.00, 01.00, 04.00 “Разгадка тайны Стоунхенджа”
23.00 “Авианосец: Правоверные”

Discovery

05.00, 13.40 Помешанные на трюках
05.25, 14.05, 00.00 Действительно большие вещи
06.20, 10.55 Заезды
07.15, 07.45, 16.00, 16.30, 03.40 Из чего это сделано?
08.10 Головоломы
09.05, 18.00, 04.05 Разрушители легенд
10.00 Создай мотоцикл
11.50, 22.00 Выжить любой ценой
12.45, 13.10 Наука выживать Рея Мирса
15.00, 02.45 Из грязи да в князи
17.00, 01.50 Американский чоппер
19.00 Грязная работенка
20.00, 00.55 Свирепая природа
21.00, 21.30 Молниеносные катастрофы
23.00 Я не должен был выжить!

Discovery - science

07.00, 14.50 Зеленые колеса: Электромотоцикл KillaCycle
07.30, 15.15 Зеленые колеса: Мускульная сила
08.00, 15.40 Гигантские стройки: Великое соревнование американских горок
09.00, 17.00, 01.00 Завтра и послезавтра
09.50 Необыкновенные гонки: Гонки в дюнах
10.40, 18.40, 02.40 Требуется сборка
11.05, 19.05, 03.05 Трюкачи
11.30, 19.30, 03.30 Головоломы: издевательство над историей
12.20, 12.45 Как это работает
13.10 Разрушители легенд: Пуленепробиваемая вода
14.00 Как спасти планету: Космический щит
16.35 Патентное бюро: Бар на шлеме
17.50, 01.50 Необыкновенные гонки: Агрессивный водитель
20.20, 04.20 Как это работает: Наколенники хоккеистов/Значки/Картонные коробки
20.45, 04.45 Как это работает: Цемент/Гробы/Планерные ракеты
21.10, 05.10 Разрушители легенд: Катапульта на границе
22.00, 06.00 Как это работает: Зажигалки/Окаменелости/Хоккейные шайбы/Баллоны под давлением
22.25, 06.30 Как это работает: Мячи/Обои/Замороженная картошка фри/Лампочки
22.50 Как все это устроено? Морг
23.40 Гигантские стройки: Самая большая железная дорога в мире
00.35 Патентное бюро: Велосипедная газонокосилка

Animal Planet

05.00 Как стать...: Морж
06.00 Охотник за крокодилами
07.00, 07.30 Самые забавные животные планеты
08.00, 16.00, 21.00, 02.45 Полиция Филадельфии - отдел по защите животных
09.00 Зоопарк, который сумел..
10.00, 15.30, 17.00, 23.00, 04.35 СОС дикой природы
10.30, 17.30, 23.30 Разрушители стереотипов
11.00, 19.00, 00.55 Животные от А до Я
11.30, 19.30, 01.25 В поисках тигров
12.00 Территория животных
13.00 Приключения Корвина
14.00 Полиция Хьюстона - отдел по защите животных
15.00 Ветеринары-стажеры
18.00, 00.00 Поместье сурикатов
18.30, 00.30 Обезьянья жизнь
20.00, 01.50 Жизнь млекопитающих
22.00, 03.40 Финикс: скорая ветеринарная помощь

Охота и Рыбалка

05.00, 18.25 Большая охота
05.30, 20.50 От нашего шефа
05.45, 21.05 Ружьё
06.00, 09.50, 11.45, 17.30, 19.55, 21.20, 01.10, 03.05 Диалоги о рыбалке
06.30, 10.20 Настоящие приключения с Крисом Бейли
06.55, 22.15 Альманах странствий
07.25, 22.45 Ни пуха, ни пера!
07.55, 13.40, 23.15 Охота в Новом Свете
08.20, 14.05, 23.40 Рыбалка - моя страсть
08.50, 00.10 Подводная охота
09.20, 00.40 История охоты
10.45, 02.05 Большая рыбалка
11.15, 02.35 Снасти
11.30, 02.50 Нож
12.15, 03.35 Спортивная рыбалка мирового класса
12.40, 04.00 Дичеразведение
13.10, 04.30 Про охоту и рыбалку
14.35 Клёвое место
15.05 Гордон в засаде
15.35 Приключения охотников
16.00 Охота - моя страсть
16.30, 18.55 О собаках
17.00, 19.25 Мастер-класс
17.15, 19.40 Байки
18.00, 20.25 Заметки рыболова
21.50 Охотничьи собаки
01.40 Осенний лёт

DRIVE

05.00, 07.00, 15.30, 17.30, 03.30 Форсаж
05.30, 16.00, 04.00 Русские гонки
06.00, 07.30, 08.30, 10.25, 11.40, 12.00, 13.30, 15.00, 16.30, 18.00, 19.30, 20.30, 22.25, 23.40, 00.00, 01.30, 03.00, 04.30 Пит-стоп
06.05, 07.35, 12.05, 13.35, 15.05, 16.35, 18.05, 19.35, 00.05, 01.35, 03.05, 04.35 Линия авто
06.30, 13.00, 17.00, 01.00 Автоособенности
08.00, 20.00 Персона
08.35, 20.35 Обгоняя время
09.30, 21.30 50 автомобилей, которые стоит попробовать
09.45, 21.45 Рулевая тяга
10.30, 22.30 Автомобильные истории
11.00, 23.00 Контрольная поездка
11.45, 23.45 Автомедиа
12.30, 00.30 Автошкола
14.00, 18.30, 02.00 Мотодрайв
14.30, 19.00, 02.30 Драйв

EXTREME

01.00 ВНИМАНИЕ!!! С 01.00 ДО 09.00 ПРОФИЛАКТИКА!
09.00, 17.00, 00.00 FIM World Supermoto Championships 2008 - Соревнования по мотокроссу
10.00, 14.00, 21.00 AWE: Mulisha Madness - Встреча со звездой фристайл-мотокросса Брайаном Диганом
10.30, 14.30, 21.30 AWE: Quinlan’s Ridge - Суперзвезда Джей Куинлэн показывает чудеса на снегоходе
11.00, 11.30 Высокий октан 2006 - Последние новости из мира мотоспорта
12.00, 12.30, 16.00, 16.30, 20.00, 20.30 UCI Nissan Mountain Bike World Cup - Соревнования по маунтинбайку
13.00, 13.30, 18.00, 18.30 I-Ex - Разные виды экстремального спорта
15.00, 19.00, 22.00 Brazil X Games 2008 - Соревнования по различным видам экстремального спорта: BMX, скейтбординг, мотогонки
23.00 Ярость в клетке - Экстремальные единоборства

Euro Sport

09.30 Экстремальные виды спорта
09.45 Вот это да!!!
10.00 Фигурное катание. Чемпионат мира. Показательное выступление. Лос-Анджелес
12.00 Снукер. Мастерс. Лондон. Финал
14.00 Тяжёлая атлетика. Чемпионат Европы. Мужчины. 105 кг. Румыния
15.15 Тяжёлая атлетика. Чемпионат Европы. Мужчины. +105 кг. Румыния
16.30 Снукер. Зал славы
18.00, 19.15 Теннис. Турнир WTA. Чарльстон . День
19.00 Футбол. Евроголы. Новости
21.30 “Олимпийские игры”. Олимпийский журнал
22.00, 00.55 Избранное по средам
22.05 Новости конного спорта
22.10 Гольф. Тур PGA. Турнир Shell Houston Open. США
23.10 Гольф. Мастерс. Августа
00.10 Гольф. Евротур. Открытый чемпионат Португалии. Эшторил (Португалия)
00.40 Гольф клуб. Новости гольфа
00.45 Яхт клуб. Новости парусного спорта
01.00 Спортивные бальные танцы. Показательное выступление. Монако

Здоровье ТВ

05.00, 15.10, 18.00, 03.45 Как не потерять здоровье?
05.30, 08.45, 15.40, 04.15 Познай себя
06.00, 07.25, 14.45, 16.10, 17.35, 20.00, 03.20 Девять месяцев
06.25, 16.35 Клинический гипноз
06.55, 17.05 Портрет доктора
07.50, 20.25, 04.45 Энциклопедия заблуждений
08.05, 20.40 Вкус к жизни
09.15, 14.15, 19.30, 21.50, 02.50 Я жду ребёнка
09.45, 18.30, 22.20 Скорая помощь
10.15, 22.50 Здоровье с Малышевой
10.50, 23.25 Нетрадиционная медицина
11.20, 23.55 Школа разума
11.50, 00.25 Внимание, еда!
12.20, 00.55 Панацея
12.50, 01.25 Сколько вам лет?
13.20, 21.20, 01.55 Я
13.45, 19.00, 02.20 Разоблачение продуктов

НТВ Детский Мир

05.00, 09.00, 13.00 Х/ф “Волшебная сила”
06.05, 10.05, 14.05 М/с М/ф “Карлсон вернулся”, ф.2. “Дракон”. “Хочу бодаться!”
07.00, 11.00, 17.00 М/с “Большая энциклопедия природы”
08.00,М/с М/ф 13 “Легенда о Зорро”. “Топтыжка”
15.00 Х/ф “Боба и слон”
16.05 М/с М/ф “Боцман и попугай”, вып.1, “Исполнение желаний”. “Как Ниночка царицей стала”
18.00 М/с “Легенда о Зорро”

Jetix

09.00, 15.30, 21.15, 21.40, 00.35, 01.00, 03.55, 04.20 Покемоны: Боевое измерение
09.25, 11.55, 13.00, 15.05, 18.55, 01.25, 03.30 Тотали Спайс
09.50, 13.50, 20.50 Мир Квэста
10.15, 00.10, 06.00 Монстер Бастер Клаб
10.40, 11.05, 17.35, 18.00, 22.05 H2O - просто добавь воды
11.30, 18.30 Чародейки
12.20, 19.20 Игги Арбакл
12.40, 19.40, 06.50 Пукка
13.25, 01.50 Боевые рейнджеры. Операция Молния
14.15, 14.40, 20.00, 20.25, 02.40, 03.05, 05.10, 05.35 Лентяево
15.55 Кино на JETIX: Мама объявила забастовку
22.30 Кино на JETIX: Каспер и Венди
02.15, 04.45 Трансформеры

НОВИНИ КІНО

Наші “Райські птахи” отримали “Ніку”

Стрічка “Райські птахи” режисера Романа Балаяна завоювала російську кінопремію “Ніка” в категорії Кращий фільм країн СНД і Балтії.

“Райським птахам” у цій номінації вдалося обійти стрічку “Прощавай, Гульсари!”, зняту за повістю Чингіза Айтматова казахським режисером Ардаком Аміркуловим, фільм молодого режисера Рустема Абдрашева “Подарунок Сталіну” про репресії 40-х років, комедійну драму “Невідомий маршрут” киргизького режисера Теміра Бірназарова та естонську драму “Осінній бал”.

Національну премію Російської Академії кінематографічних мистецтв “Ніка” заснував у 1987 р. Секретаріат Союзу кінематографістів СРСР. Президентом Академії є Олексій Баталов.

“Райські птахи” вийшли в український прокат 5 лютого 2009 р. 27 січня відбулася всеукраїнська прем’єра музичного відео гурту “Океан Ельзи” на пісню “Ночі і дні” — головний саундтрек до стрічки. У фільмі зіграли Олег Янковський, Оксана Акіньшина та Андрій Кузичев.

НОВИНИ КІНО

Покажуть, яким буде світ без людей

Кіностудія Fox придбала права на екранізацію книги Алана Уайзмана “Світ без нас”.

Як повідомляє THR, постановкою картини будуть займатися творці фільму “Я — легенда” Марко Протосевич і Френсіс Лоуренс.

У літературному першоджерелі автором спробував осмислити, що станеться зі світом, якщо люди раптово зникнуть. Як незабаром почнуть руйнуватися людські будівлі, який збиток можуть нанести природі неконтрольовані ніким викиди підприємств, котрі продовжують працювати, коли відбудуться аварії на атомних електростанціях, і скільки пройде років перш ніж дике життя цілком захопить міста?

Студія хоче зберегти загальний хід міркувань автора і його висновки, але зробить і власне розслідування причин зникнення людської цивілізації.

Нагадаємо, фільм “Я — легенда”, знятий Лоуренсом на основі сценарію Протосевича, вийшов у 2007 році. Вілл Сміт зіграв у ньому роль останнього, хто вижив у Нью-Йорку після епідемії, котра перетворила велику частину людей у зомбі. Фільм зібрав у світовому прокаті більш ніж 580 мільйонів доларів.

УТ-1

06.00 "Доброго ранку, Україно!"
06.00 Ранкова молитва
06.05, 08.25 Православний календар
06.10, 07.00, 08.00, 09.05, 12.00, 15.00, 18.00, 21.00 Новини
06.15, 07.10, 08.10, 23.10 Спорт
06.20 Аграрна країна
06.25, 07.20, 08.15, 09.35, 12.20, 15.25, 18.15, 19.50, 21.55, 23.15 Погода
06.30, 07.25, 08.20 Події очима майбутнього
06.55, 07.55 Кредит довіри
07.15 Ера бізнесу
07.40 Ера якості
08.30 Дитячий тележурнал "Корпорація Сімба"
08.40 Pivot Point
08.45 Ранкові поради
09.00, 18.50 Анонс передач
09.20, 12.10, 15.15, 19.30, 21.30 Діловий світ
09.30, 22.45 Прес-анонс
09.40 Ток-шоу "Батьки і діти"
10.50, 13.00, 15.30, 00.10 Служба розшуку дітей
11.00 Життя триває...
11.50, 17.50, 05.35 Ситуація
12.30, 18.25 Український вимір
13.10 Хай щастить
13.40 Кіно.ua
14.10 Книга.ua
15.40 Т/с "Джин у домі", 46 с.
16.10 Індиго
16.40, 03.20 Т/с "Злочин з багатьма невідомими", 6 с.
19.00, 04.20 Точка зору
19.40, 21.40 Світ спорту
20.00 "Знайдемо вихід" з Н. Розинською
22.10 Резус-конфлікт
22.55 Трійка, Кено, Максима
23.00, 00.00 Підсумки
23.20 Від першої особи
00.15 Інтерактивний проект
01.20 Парламентський день
01.35 Хокей. ЧС. Україна - Румунія
04.50 Життя триває..

УТ-2

06.10 "Служба розшуку дітей"
06.15, 11.30 Т/с "Циганське серце"
07.00, 08.00, 09.00, 17.00, 19.30, 22.30 ТСН
07.05 Дісней! "Клуб Міккі-Мауса"
07.45, 15.35 "Шість кадрів"
08.05, 13.30 Т/с "Район Беверлі-Гіллз"
09.20, 20.15 Т/с "Руда"
10.20, 17.20 Т/с "Повернення Мухтара"
12.25, 18.25 Т/с "Єрмолови"
14.25, 05.25 Т/с "Район Мелроуз"
16.05 Т/с "Всі жінки - відьми"
19.25 "Погода"
21.15, 00.40 Т/с "Маргоша"
23.00 "Проспорт"
23.05, 02.45 Т/с "Секс і місто"
23.30, 03.35 Т/с "Іван Подушкін - джентльмен розшуку"
01.45, 04.25 "Документ"

Інтер

06.00, 03.10 "Вирішальні битви. Спартак і повстання рабів"
06.30, 03.30 "Вирішальні битви. Красс"
07.00, 08.00, 09.00, 12.00, 17.50 Новини
07.10, 08.10 "Ранок з Інтером"
09.10 Т/с "Головний калібр".
10.10 Т/с "Обручка".
11.00 Т/с "Територія краси".
12.10 "Знак якості". Шампунь для волосся
13.00 Т/с "Зачароване кохання".
14.00 Т/с "Громови. Дім надії"
15.00 Т/с "Павутиння"
16.00, 22.00 Т/с "Доярка з Хацапетівки-2"
17.00, 04.50 "Судові справи"
18.00 "Ключовий момент"
19.20 Футбол. "Динамо" (Київ) - "ПСЖ" (Франція)
21.30, 02.40 "Подробиці"
23.00 Т/с "Доярка з Хацапетівки-2"
23.50 Х/ф "Патріот"
04.00 Телевізійна служба розшуку дітей
04.05 Т/с "Лас-Вегас".

ICTV

06.00, 02.45 Факти
06.15, 07.50 Ділові факти
06.25, 08.00, 09.00, 01.10, 03.15 Погода
06.30, 08.35 300 сек/год
06.35 Світанок. Дитяча програма
07.00, 10.15 Т/с "Леся+Рома"
07.45, 08.45 Факти. Ранок
07.55, 08.55, 12.55, 19.15, 01.00 Спорт
08.05, 13.00 Каламбур
09.05, 17.30 Т/с "Опери: Хроніки відділу убивств-2"
10.55, 15.50 Про-Zікаве.ua
11.30, 16.30 Т/с "Таємниці слідства-7"
12.45 Факти. День
13.40, 19.55 Т/с "Убивча сила-5"
14.50, 21.00 Т/с "Морські дияволи"
18.45 Факти. Вечір
19.25 Надзвичайні новини з Костянтином Стогнієм
22.00 Спецрозслідування
22.45 Факти. Підсумок дня
23.00 Х/ф "Американський ніндзя"
01.15 "Грошовий дощ". Інтерактив
03.20 Т/с "Круті перці"
04.05 Х/ф "Правильний Дадлі"

П'ятий канал

06.00 Програма передач
06.01, 23.40, 03.40 "Час-Тайм"
06.15, 00.15, 05.13 "Час спорту"
06.25, 10.20, 13.20, 15.20, 18.35 "Погода на курортах"
06.30 "Ранок з 5-им"
09.00, 10.00, 11.00, 12.00, 13.00, 14.00, 15.00, 16.00, 17.00, 18.00, 20.30, 00.00, 05.00 "Час новин"
09.15, 23.45, 05.20 "Бізнес-час"
09.25, 12.20, 14.20, 17.20, 23.55, 05.30 "Погода в Україні"
09.30, 00.25 "Автопілот-новини"
09.45, 11.20, 16.20, 17.50, 19.15, 00.20, 04.50 "Погода у світі"
10.30, 11.30, 12.30 "Прес-конференції у прямому ефірі"
13.30, 14.30 "5 елемент"
15.30 "Феєрія мандрів"
16.30 "Драйв"
17.30, 05.35 "Резонанс"
18.20, 04.35 "Час економіки"
18.45 "Київський час"
19.00 "Час новин" (рос.)
19.20, 01.00 "Новий час"
21.00, 04.00 "Час"
21.40, 02.00 "Я так думаю з Анною Безулик"
00.35, 03.55, 04.55 "Огляд преси"
00.40 "Великі імена"

СТБ

05.55 Т/с "Грейс у вогні"
06.45 Т/с Вікна-Новини
07.00, 08.10 "Бізнес"
07.05, 00.40 Т/с "Вона написала вбивство"
08.00, 18.00, 22.00 Вікна-Новини
08.15 Х/ф "Дорога додому"
10.40 "Зіркове життя. Зіркова прислуга"
11.45 "Фантастичні історії. Таємниці снігової людини"
12.40 "Слідство вели. Ванька Хитрий"
13.40 "Документальний детектив. Сльози ката"
14.25, 21.30 Т/с "Кулагін та Партнери"
14.55 Т/с "Комісар Рекс"
17.00 "У пошуках пригод"
18.10, 22.20 Т/с "Доктор Хаус"
19.10 "Моя правда. Барбара Брильська"
20.15 "Слідство вели. Повітряні пірати"
23.15 "Паралельний світ"
00.15 Вікна-Спорт
01.30 "Формула успіху"

Новий канал

06.05 Т/с "Солдати-12"
06.45, 07.10, 07.35, 08.40 "Підйом"
06.50, 12.55, 15.20 Т/с "Друзі"
07.30, 08.30, 19.20, 00.30 Погода
09.00 Х/ф "Кобра 11. Дорожня поліція"
11.00, 19.25 Т/с "Кадети"
12.05 Т/с "Смальков. Подвійний шантаж"
13.30, 19.00, 00.10 Репортер
13.35 М/с "Веселі мелодії"
13.50 М/с "Бетмен"
14.05 М/с "Підлітки-титани"
14.35, 16.20 Teen Time
14.40 Т/с "Ліззі Макгуайр"
14.55 Т/с "Ханна Монтана"
16.25, 20.15 Т/с "Ранетки"
17.15 Т/с "Відчайдушні домогосподарки"
18.05, 21.15 Т/с "Щасливі разом"
19.15, 00.25 Спортрепортер
22.10 Х/ф "Де моя тачка, чуваче?"
00.35 Служба розшуку дітей
00.40 Т/с "Ксена - принцеса-воїн"
01.30, 02.30 Студія "Зона ночі"
01.35 Невідома Україна
02.35 Найкращі... Серед повитух
02.45 Земці
03.00 Чи повернеться лікар?
03.15 Благодійна медицина
03.30, 04.25, 05.25 Студія "Зона ночі" Культура
03.35 Тарас Шевченко. Надії
03.55 Тарас Шевченко. Спадщина
04.30 Точка роси
05.30 Мольфар з роду Нечаїв
05.45 Зона ночі

ТЕТ

06.00 "Формули успіху"
07.00 Ранковий мультик
07.30, 17.00, 19.30 "Дом-2"
08.30 М/с "Хіткліффф"
09.00 "Дивись, хто прийшов!"
09.30, 21.00 "Звана вечеря"
10.30 Т/с "Приватний детектив Магнум"
11.30, 05.30 "Дивись!"
12.00, 18.30 "Ціна кохання"
13.00 М/с "Майстри дуелі", 59 с.
13.30 М/с "Піт і Кантроп", 10 с.
14.00 М/с "Сонік", 3 с.
14.30 М/с "Песик-захисник", 22 с.
15.00 М/с "Інспектор Гаджет", 81 с.
15.30 М/с "Гидке каченя", 26 с.
16.00 "Єралаш"
18.00 З колекції улюблених мультфільмів
20.30 Вечірній мультик
22.00 "Вікна"
23.00 Баскетбол. Чемпіонат УБЛ. "Ферро-ЗНТУ" - "Дніпро"
01.00 "Дізнайся своє майбутнє"
02.00, 03.00, 04.00, 05.00 Сьоме небо
02.30, 03.30, 04.30 7 VJ

НТН

06.00, 02.45 "Особистий погляд"
06.30 "Переможний голос віруючого"
07.15 Х/ф "Розпочати ліквідацію", 1 с.
08.40, 11.00, 19.00, 21.30, 00.00, 02.20, 05.10 "Свідок"
09.00, 22.00 Т/с "CSI: Лас-Вегас"
10.00, 23.00 Т/с "Закон і порядок"
11.30, 00.30 Т/с "Комісар Мегре"
12.25 Т/с "Суто англійські вбивства"
13.25 Х/ф "Очікування полковника Шалигіна"
15.05 Х/ф "Розпочати ліквідацію"
16.25 Х/ф "Сутичка"
18.25 "Легенди бандитської Одеси". "Кінець банди Свища"
19.25 Х/ф "Мішень"
01.30 Т/с "Суто англійські вбивства"
05.35 "Легенди бандитської Одеси"

Тоніс

06.00 Клуб 700
06.25, 11.30, 14.45 Як це робиться?
06.40, 20.00 Спостереження за тваринами
07.10, 18.30, 20.30, 23.10, 05.10 "24 години"
07.25, 07.50, 21.05, 23.25, 03.35, 05.25 Погода
07.30, 18.40, 04.55 Сильні світу сього
07.55, 21.10 Хіт-парад диких тварин
09.00 За сім морів
10.15, 17.30 Чудернацькі світи
11.50 Служба розшуку дітей
12.05 Школа ремонту
13.00 Погляд у майбутнє
15.00, 23.40 П'ятий вимір
15.30, 04.30, 05.35 24 години. "Життя"
16.00 За сім морів
16.30 Прогулянки світом
19.00 Виклик дикій природі
21.00, 23.30 24 години. "Бізнес"
22.10 Реальність чи фантастика
00.15 Телевікторина
03.40 Країна вулканів
04.05 Вічні джерела енергії

ТРК Україна

06.00, 05.45 М/ф
06.30, 17.00, 19.00, 03.30 Події
06.40, 17.25, 19.25, 03.50 Спортивні події
06.45, 17.30, 03.55 Погода
06.50, 17.35 Критична точка
07.30 Срібний апельсин
08.05 Т/с "Чоловіки не плачуть", 19 с.
09.00, 14.50 Т/с "Безмовний свідок 2"
10.00, 19.30 Шустер Live
11.00 Грошові хвилині
12.00 Т/с "Колись прийде кохання", 42 с.
13.00 Вечір з Максимом Галкіним
15.15 Т/с "Злочин буде розкрито", 10 с.
16.10, 04.00 Федеральний суддя
18.10 Т/с "Колись прийде кохання", 43 с.
20.20 Т/с "Злочин буде розкрито", 12 с.
21.35 Футбол. Кубок УЄФА. "Марсель" (Франція) - "Шахтар" (Донецьк)
23.45 Рикошет
00.45 Зірка покеру
01.30 Т/с "Чаклунка"
02.45 Зірки гумору

М-1

07.00 Guten Morgen!
08.45, 09.50, 12.30, 18.30, 23.30 eMOneNews
10.00, 12.40, 14.00, 16.10, 17.00, 18.40, 19.30, 20.45, 21.40, 23.00, 23.40 Хіти Non-Stop
13.00, 22.00 CoolBaba.cc
15.30, 21.00 web-парад
16.30 Music Post
19.00 Хроніки моди
20.30 eMOneNews Kingsize

Мегаспорт

06.30, 07.00, 07.30, 08.00, 08.30, 08.50, 10.00, 17.40, 19.40, 21.45, 00.00 Мегафон. Спортивні новини
06.40, 07.10, 07.40, 08.10, 08.40 Спортивний календар
09.00, 02.00 Більярд. Дев'ятка. Відкритий чемпіонат США
10.10, 23.00 Професійний бокс
11.10, 22.00 Бої без правил
12.10 Гладіатори
13.10 Спортивна вікторина
14.15 Легка атлетика. Гран-прі IAAF. Штутгарт, Німеччина
16.10 Фристайл. Кубок світу. Огляд етапу у Франції
16.40 Більярд. Пул. World Pool Masters
17.55 Баскетбол. Суперліга. Плей-офф. "Азовмаш" - "Сумихімпром". Пряма трансляція
19.55 Снукер. Найкращі трюки. Стів Девіс
00.10 Баскетбол. Суперліга. Плей-офф. "Азовмаш" - "Сумихімпром"
03.00 Фристайл. Кубок світу
05.30 Настільний теніс. Pro Tour - German Open

м. Тернопіль ТВ-4

06.00, 10.00, 01.05 Т/с "Спадкоємиця"
06.45, 09.15, 18.00 10.45 Ранковий фітнес
07.00, 16.00, 19.00 22.00 00.30 Провінційні вісті
07.30, 18.50, 20.55 22.30 01.00 Оголошення. Бюро знахідок
07.35 "Музичні делікатеси"
08.00 "Чемпіони"
08.30 Переможний голос віруючого
09.00, 00.15 Час-Тайм
09.30, 12.00 Клуб англійської мови
11.00, 16.10 Дитяча година
12.30, 17.00 "Калейдоскоп"
13.00 М/ф
13.30 "Гал-кліп"
14.00 Х/ф "Великий дуб"
15.40 "Гра долі"
17.30, 19.30, 03.00 4-й квартал
20.00 Наші вітання
21.00, 02.00 "Мій комфортний дім"
21.30, 02.30 "Слід"
22.35, 04.00 Х/ф "Венера на мушлі"
05.45 Музика на каналі

SMILE TV

07.00, 08.00, 10.15, 11.15, 15.15, 17.20 "Від вуха до вуха"
07.05, 08.05, 10.10, 11.10, 15.10, 17.10 "Сінема"
07.10, 08.10 Хронограф
07.15, 08.15 Новини. Погода. Гороскоп. Афіша
07.30, 16.40 Мультсалон
08.30, 11.20, 21.30 "Автосмайл"
09.00 "Відверто про політику"
09.30, 13.00, 17.25, 22.30 Український хіт
09.55, 10.55, 14.55, 16.55 Телебіржа
10.00, 11.00, 15.00, 17.00 Погода. Гороскоп. Хронограф. Афіша
10.20, 16.00 Дитяча програма "Капітошка"
11.50 Смайл-хіти
15.20 Д/с "Строката планета"
18.00 Д/с "Унікальна Україна"
18.30, 20.30, 22.00 Новини. Новини з павутини. Бізнес. Погода. Гороскоп. Хронограф. Афіша. Телебіржа
19.00 Програма вітань "Мелофон"
19.20 "Слід"
19.40 "Слово мера" (прямий ефір)
21.00 "Паті Лайф"
00.00 Електростанція
01.00 Саркофаг
02.00 До півночі далеко
04.00 Подих 80-тих
05.00 Смайл чіл аут

м. Тернопіль ТТБ

07.55, 10.20, 11.20, 20.20, 22.20, 23.00 Погода
08.00-10.00 "Портрети дикої природи"
10.25 "В обителі Святої Мотрони", ч. 2
10.30 "Актуальне інтерв'ю"
11.00 М/ф
11.25 "В об'єктиві ТТБ"
11.30 "Спортивні меридіани"
11.40, 21.25 "Тема пік"
11.45 "Прикарпаття. Скелі Довбуша"
12.00 Т/с "Донька садівника"
12.45 "Літопис". "Україна невідома. Змійові вали"
13.00 "Роздуми про сокровенне"
13.30 "Як на духу". Невідомий М. - Рильський
13.50 "Зустрічі, даровані долею". Пам'яті П. Загребельного, ч. 2
14.20 Мультклейдоскоп
15.00, 19.00, 20.00, 22.00 "Вісті ТТБ"
15.10 Передача ДТРК "Всесвітня служба УТР"
17.00 Україна: час місцевий. Регіональні новини
19.10 "Що робити?". (Міграція: за і проти)
19.50 Програма для іменинників "Пісня в дарунок"
20.25 "Ботанічний сад. Топічні рослини"
20.30 "Час країни"
21.00 "Писала мати писанки"
21.30 "Вечірня казка"
21.50 "Я хочу сказати"
22.25 "Молитви мить"
22.30 "Велети духу і слави. Українська місія"
22.35 "Літопис". "Як народжувалася наша держава"
22.50 "Тернопіль у стилі ретро". (вулиця Живова)

ОРТ международное

06.00, 09.00, 12.00, 15.00, 18.00, 05.00 Новости
06.05, 09.15 "Доброе утро"
11.00 "Малахов+"
12.15, 04.05 "Модный приговор"
13.10 "Контрольная закупка"
13.40 "Хочу знать"
14.00 Другие новости
14.30 "Понять. Простить"
15.25, 05.05 Т/с "Богатая и любимая"
16.15, 03.10 "Давай поженимся!"
17.10 "Федеральный судья"
18.20 "Детективы"
18.50 "След"
19.30 "Пусть говорят"
20.15 Т/с "Жаркий лед"
21.00 "Время"
21.30 Т/с "Шальной ангел"
22.25 "Человек и закон"
23.20 Ночные новости
23.35 Европейский хоккейный тур. Сборная России - Сборная Финляндии. Передача из Финляндии
01.30 Х/ф "Дух"

ОРТ 1 канал

07.00, 10.00, 13.00, 16.00, 19.00, 06.00 Новости
07.05, 10.15 "Доброе утро"
11.10 "Малахов+"
12.05, 04.20 "Модный приговор"
13.15 "Контрольная закупка"
13.45 "Детективы"
14.25 "Хочу знать" с М.Ширвиндтом
15.00 Другие новости
15.15 "Понять. Простить"
16.20, 05.10 Т/с "Богатая и любимая"
17.10 "Давай поженимся!"
18.10, 06.05 "Федеральный судья"
19.30, 02.35 "След"
20.15 "Пусть говорят"
21.05 Т/с "Жаркий лед"
22.00 "Время"
22.30, 03.10 Т/с "Шальной ангел"
23.30 "Человек и закон"
00.25 Ночные новости
00.40 Европейский хоккейный тур. Сборная России - Сборная Финляндии. Передача из Финляндии

РТР

04.00 "Доброе утро, Россия!"
07.55, 03.00 "Паломничество в Вечный город". "Константин и Елена"
08.50, 10.55 Т/с "Улицы разбитых фонарей"
09.50, 16.50, 03.45 Вести. Дежурная часть
10.00, 13.00, 16.00, 19.00 Вести
10.25, 13.20 Местное время. Вести-Москва
10.45 М/ф "Сказка старого дуба"
12.00 Т/с "Гонка за счастьем"
13.40 Т/с "Марш Турецкого"
14.35 "Суд идет"
15.30 "Кулагин и партнеры"
16.25 Местное время. Вести-Московская область
17.00 Т/с "Однажды будет любовь"
18.00 Т/с "Кармелита. Цыганская страсть"
19.30 Местное время. Вести
19.50 "Спокойной ночи, малыши!"
20.00 Т/с "Тайны следствия"
21.55 "Место встречи. Иван Бортник"
22.50 "Вести+"
23.10 Х/ф "Я - Сэм"
01.30 Т/с "Ангелы в Америке"
02.15 Т/с "Война в доме-2"

РТР планета

05.00 "Доброе утро, Россия!"
09.00, 00.00 Д/ф "Русские о ренессансе"
10.00, 13.00, 16.00, 19.00 Вести
10.25, 13.20 Вести-Москва
10.45, 23.05 Х/ф "Алмазная тропа", 4 с.
11.45 М/ф
12.05, 19.45 Т/с "Когда ее совсем не ждешь"
13.35, 01.15 Вести-спорт
13.50, 01.55 Т/с "Родные люди"
14.40, 21.25 "Суд идет"
15.30, 22.15 "Кулагин и партнеры"
16.25 Вести-Московская область
16.45, 00.50 "Городок". Дайджест
17.15, 02.40 Т/с "Леди Мэр"
18.05, 03.25 Т/с "Кармелита"
20.35, 04.10 "Место встречи. Иван Бортник"
22.50 "Вести+"
01.25 Д/ф "Святыни христианского мира"

НТВ

05.00 "Сегодня утром"
08.00 Повара и поварята
08.30 "Женский взгляд"
09.00, 12.00, 15.00, 18.00, 22.00 Сегодня
09.25 Русские не сдаются!
10.00 Д/с "Золотые парни"
11.00, 23.55 Суд присяжных
12.35 Т/с "Возвращение Мухтара"
14.30, 17.30 Обзор. Чрезвычайное происшествие
15.30 Д/с "Час Волкова"
18.40 Т/с "Литейный"
20.30 "К барьеру!"
21.40 Ты не поверишь! Обзор
22.25 Т/с "Формула стихии"
23.20 Авиаторы
00.55 Х/ф "Бессонница"
03.00 Особо опасен!
03.25 Т/с "Не ссорьтесь, девочки"
04.15 Т/с "Все включено"

НТВ мир

05.00, 09.00, 12.00, 15.00, 18.00, 22.00 "Сегодня"
05.10 "Сегодня утром"
08.00 "Спасатели"
08.10 Т/с "Поп корн". 14, 15 с.
09.25 "Александр Журбин. Мелодии на память"
10.00 "И снова здравствуйте!"
11.00 "Необъяснимо, но факт". "Проклятие экстрасенсов"
12.40 Т/с "Час Волкова-2". "Экстрасенс"
13.35 Т/с "Глухарь". 35 с. "Ошибка следователя Агапова"
14.30, 17.30, 01.45 "Обзор. Чрезвычайное происшествие"
15.35, 01.00 Т/с "Хозяйка судьбы", 25 с.
16.30 Т/с "Lady сор". 33 с. "Бог в белых одеждах"
18.40 "Час суда"
19.30 "Ты не поверишь! Ньюс"
19.50 "К барьеру!"
21.00 Т/с "Глухарь". 36 с. "Братская любовь"
22.25 Т/с "Час Волкова-2". "Страховой случай"
23.20 Т/с "Поп корн". 16, 17 с.
00.10 Т/с "Сталин.Live", 19 с.

НТВ Наше кино

05.00 "Однолюбы"
06.25 "Ее имя - Весна"
07.50 "Друзья и годы"
10.15 "Плата за проезд"
12.00 "Улицы разбитых фонарей". "Менты-4". "Бабочка", 2 ч.
13.00, 21.00 "Посвященный"
15.10, 23.10 "Море студеное"
16.50, 00.50 "Всадник с молнией в руке"
18.15, 02.15 "Вернемся осенью"
20.00, 04.00 "Улицы разбитых фонарей". "Менты-4". "Морские волки"

RTVI

06.00 "Особое мнение", "Экономические новости"
07.00 "М/ф"
08.00 "Вечерние новости из Америки"
09.00 Т/с "Предательство", 45 с.
10.00 Т/с "Дети Арбата", 16 с.
11.00 "Кейс"
12.00 "Лукавая цифра"
13.00 Х/ф "Вот моя деревня"
15.00, 02.00 Т/с "Предательство", 46 с.
16.00, 18.00, 19.00, 20.00 "Анонс"
16.08, 18.08, 01.00 "Особое мнение"
16.45, 01.40 "Музыка на канале"
17.00, 05.00 "Клятва", 39 с.
18.40 "Экономические новости"
19.07 "Народ против"
20.07, 04.00 "Большой дозор"
21.00, 03.00 Т/с "Катерина", 1 с.
22.00 "Сейчас в мире"
22.30 "Сейчас в Израиле", "Глава недели"
23.00 Х/ф "Я тебя никогда не забуду"

REN-TV

05.00 Т/с "Вовочка-3"

05.30, 23.00 “Актуальное чтиво”
05.40, 10.00 “Час суда”
06.30, 12.00 “Званый ужин”
07.30, 20.00 Т/с “Солдаты-5”
08.30, 11.30, 15.30, 18.30 “24” Информационная программа
09.00, 17.00 “В час пик”
11.00 Д/ф “Неизвестный Иран”, ч. 1
13.00 Х/ф “Крик”
15.00 “Пять историй”: “Фальшивая купюра”
16.00 Т/с “Каменская”. “Игра на чужом поле”, ч. 1
18.00 “Выжить в мегаполисе”
19.00 Т/с “Каменская”. “Игра на чужом поле”, ч. 2
21.00, 03.20 “Военные истории”: “Цхинвальский крест”
22.00 “Вечер”
22.30 “24” Итоговый выпуск
23.15 Х/ф “Считанные секунды”
01.00 “Звезда покера”
01.50 Х/ф “Зловещая сила”
04.05 Д/ф “Неизвестный Иран”, ч. 2
04.35 Ночной музыкальный канал

TVCI

07.15 “Настроение”
09.25 “Энциклопедия”. Пифагор
09.30, 18.30, 02.55 Т/с “Приключения мага”
10.15, 19.15 М/ф “Сказки о машинах”
10.30, 13.30, 16.30, 19.30 События
10.45, 23.15 Х/ф “Ночь без птиц”
12.15, 03.45 “Наши любимые животные”
12.45, 20.05 Т/с “Родные люди”
13.45 Временно доступен. Иван Ургант
14.35 Алексей Баталов. “Заметки на полях”
15.00, 06.10 Т/с “Жена Иуды”
15.50 “Момент истины”
16.50, 01.55 Т/с “Инспектор Деррик”
17.50 “Русская Палестина: страницы истории”. ф.2
20.50 В центре внимания.Д/ф
21.25 “День аиста”
21.45, 04.10 Т/с “Танкер “Танго”
22.35, 05.30 Д/ф “Президент застрелился из “калашникова”
00.45 События. 25-й час
01.15 “От смешного до великого...” Ян Арлазоров
05.05 “Pop Corn-TV”

ТНТ

05.00 “Антология юмора”
05.55 “Наши песни”. Жасмин
06.00, 13.00, 18.00 “Такси”
06.30 Т/с “Дрейк и Джош”
07.00 “Привет! Пока!” Реалити-шоу
07.30 “Убойная лига”
08.30, 23.15 “Убойной ночи”
09.00 “Женская лига”
09.30 “Счастливы вместе” - “Продюсеры мусора”
10.00 “Никелодеон на ТНТ” “Дикая семейка Торнберри”, 42 с.
10.30 “Никелодеон на ТНТ” “Приключения Джимми Нейтрона, мальчика-гения”
11.00 “Никелодеон на ТНТ” “Настоящие монстры”, 51 с.
11.30 “Никелодеон на ТНТ” “Котопес”
12.00 “Никелодеон на ТНТ” “Детки подросли”, 2 с.
12.30 “Счастливы вместе” - “Следствие ведут дураки”
13.30 “Дом-2. Live” Реалити-шоу
15.10 “Мамаши” , США, 2008 г.
17.00 “Счастливы вместе” - “Автомания и другие извращения”. Ч. 1.
17.30 “Универ” Ситком, 84 с.
18.30 “Счастливы вместе” - “Рома - король облома”
19.00 “Счастливы вместе” - “Автомания и другие извращения”. Ч. 2.
19.30 “Универ” Ситком, 85 с.
20.00 “Дом 2. Город любви” Реалити-шоу
21.00 К/к “Боб-дворецкий”
22.40 “Дом-2. После заката” Реалити-шоу. Спецвключение
23.45 “Любовь на районе”
00.15 “Клуб бывших жен”
01.15 “Дом-2. Новая любовь!” Реалити-шоу
02.10 “Необъяснимо, но факт” - “Параллельные миры”
03.05, 04.00 “Запретная Зона” Ток-шоу
05.00 Окончание программы

МУЗ-ТВ

04.00, 08.45, 01.30 “МузТВ хит”
05.45, 08.15, 09.30, 00.45 “Наше”
06.15, 07.45, 19.45 “М/ф”
06.30, 13.30, 18.30 FM.04
07.30, 18.15, 22.45, 03.30 Smesh.no
08.00, 13.00, 18.00, 22.00 PRO-Новости
09.15 “FAQ”
10.15, 00.30, 19.30 “Самородки”
10.30, 22.15 “Битва за респект”
11.00, 15.00 “Сбыча мечт!”
13.15 “Игого”
14.30, 20.15 Улётный Трип
20.45 “Золото”
21.15 “Звёзды зажигают”
23.00 “Стилистика”
23.30 VIP-Zone
03.00 “Ближе к звездам”

OTV

00.00 OTV-ЧАТ
02.00, 02.50, 04.50, 05.15, 05.50, 07.00, 07.50, 08.15, 10.15, 10.50, 12.00, 12.50, 13.15, 14.50, 16.15, 16.50, 17.30, 18.20, 19.15, 19.50, 21.20, 22.15, 22.50, 23.40 Interactive
02.45, 04.45, 05.45, 07.45, 10.45, 12.45, 14.45, 16.45, 19.45, 22.45 Національний хіт-парад
05.00, 08.00, 10.00, 13.00, 16.00, 19.00, 22.00 O-TV Every Day
06.30 Мультисвіт
11.00 О 20
17.00 Тін-клуб
18.00 Free Time
21.00 Bon Appetit!
23.00 Hit Boys

К-1

07.00, 21.30, 03.25 “Один день”
07.40, 16.10, 00.10 ШОК
08.20, 17.00 Т/с “Докази злочину”
09.30, 14.00 Т/с “Пригоди Сіндбада”
10.20, 05.45 Д/п “Вирішальні битви”
11.00 Т/с “Маросейка, 12”
12.00, 19.20 Т/с “Солдати”
15.00, 06.10 “Відкритий світ: Дикі коні з дикого краю”
18.10 Т/с “Кобра” (початок)
19.05 “Один день. Новини”
22.00 “Інше кіно”: “Тінь сумніву”
01.10, 04.50 “Один день. Спорт”
01.20 Х/ф “Розплата”
02.45 “Телеформат”
03.50 “Нічне життя”
05.00 “Один репортаж”

РЕТРО

05.00, 03.00 Кумиры. А.Мартынов
05.30 Юбилеи. Любимые артисты. Ольга Остроумова
06.25 Пестрая лента. Р.Зеленая
07.05 Серебряный шар. Л.Целиковская
07.45 Возвращение домой. В.Спиваков, г.Санкт-Петербург
08.20 ЖЗЛ. Ефремов Олег. Один день Олега Ефремова
08.50 Интересное кино. Я так думаю! Буба Кикабидзе
09.45 К 60-летию Игоря Костолевского
10.40 Звезды эфира. А.Бовин
11.10, 03.30 “ШОУГОДНО. Легкий дружеский смайлинг”. Творческий вечер Андрея Кнышева
12.40 ЖЗЛ. Изабелла Юрьева. Мадам Аншлаг
13.10, 23.10 25 лет фильму “Место встречи изменить нельзя”
13.40 Серебряный шар. Ж. Габен
14.20 Возвращение домой. М. Танич, Таганрог
15.00 Пестрая лента. В.Ивашов
15.50 Интересное кино. Гафт по имени Олевтин
16.40 Кумиры. Муслим Магомаев
17.10 Юбилеи. Любимые артисты. Ада Роговцева
18.05 ЖЗЛ. М.Ульянов. Размышления в синем кабинете
18.35 Кумиры. Владимир Земляникин
19.05 Серебряный шар. Евгений Урбанский
19.45 Возвращение домой. Олег Газманов, Калининград
20.20 Звезды эфира. В. Леонтьева
20.50 Интересное кино. Здравствуйте, Олег Иванович (Янковский)
21.45 Пестрая лента. Е.Копелян
22.30 К 80-летию Юрия Яковлева
23.40 ЖЗЛ. Михалков Сергей. Я был советским писателем
00.10 Звезды эфира. Николай Озеров
00.40 Интересное кино. Кирилл Лавров. Герой нашего романа
01.35 К 65-летию В.Соломина
02.15 Пестрая лента. Сердце артиста, Е.Евстигнеев

Enter-фільм

06.00 “Мультконцерт”
06.25, 02.25 Х/ф “Беспокойное хозяйство”
08.15, 14.50, 21.10 “5 новостей о кино”
08.50 Т/с “Строговы”, 5 с.
11.15, 18.00, 23.40 “Голливуд: за кулисами”
12.15, 17.40, 23.20 “SMS-голосование”
12.40, 14.35, 17.25 “Витрина-ТВ”
13.05 Т/с “Строговы”, 6 с.
15.50 Х/ф “Смертельная вера”
18.40 Т/с “Строговы”. 7, 8 с.
21.30 Х/ф “Роковая ошибка”
00.10 “Городские девчонки”.

КІНО

06.00, 04.40 Т/с “Дочки-матери”
06.50, 11.50, 14.25, 14.35, 19.50 Киногод
06.55, 08.25, 14.30, 18.55, 05.55 Прогноз
07.00, 16.30 М/с “КотоПес”
07.30, 17.30 М/с “Злюки-бобры - 2”
08.00, 17.00 М/с “Джимми Нейтрон - 2”
08.30, 18.00 Шоу Бэнни Хилла
09.00, 03.55 Т/с “Продюсер”
10.00 Такси
10.30, 15.00 “Вкусная страна”
11.00, 19.00 Судебные дела. Преступление и наказание
12.50 Киномания
15.30 Т/с “Люба, дети и завод”
20.00 Х/ф “Защита от дурака”
21.30 Х/ф “Особенности национальной рыбалки”
23.30 Секс с Анфисой Чеховой
00.00 Х/ф “Ореховый ручей”
01.45 Х/ф “Равноденствие”
03.40 Киноляпы
05.30 Book

Телеклуб

19.00 Т/с “Утёсов. Песня длиною в жизнь”, 3 с.
20.00 Т/с “Передел. Кровь с молоком”
21.00 Т/с “Ребята из нашего города”
22.00 Т/с “Россия молодая”. 8 с. “Правда, против кривды”
23.30 Т/с “Россия молодая”. 9 с. “Ветер балтики”
01.00 Т/с “Утёсов. Песня длиною в жизнь”, 4 с.
02.00 Т/с “Передел. Кровь с молоком”
03.00 Т/с “Ребята из нашего города”

СТС

05.00 М/с “Люди Икс”
05.55, 12.00 М/с “Смешарики”
06.00 М/с “Приключения Вуди и его друзей”
06.30, 08.30, 16.00, 18.00 Т/с “Папины дочки”
07.00, 19.00 Т/с “Ранетки”
08.00, 23.00 Истории в деталях
09.00, 20.00 Т/с “Кремлевские курсанты”
10.00 Т/с “Моя прекрасная няня”
11.00 Т/с “Чемпион”
12.30 М/с “Все псы попадают в рай”
13.00 М/с “Мумия”
13.30 М/с “Клуб “Винкс” - школа волшебниц”
14.00 М/с “Черный плащ”
14.30 Т/с “Ханна Монтана”
15.00 “Галилео”
16.30 Т/с “Кадетство”
17.30 Т/с “6 кадров”
21.00 Х/ф “Побег из Лос-Анджелеса”
23.30 “Песня дня”
00.00 Т/с “Герои”
00.45, 02.30 Т/с “Тайны Смолвиля”
03.20 Т/с “Джинн дома”
03.45 Музыка на СТС

Hallmark

23.45, 21.00 “Ночь ужасов”
01.30, 03.10 “Отдел мокрых дел”
02.20, 04.00, 22.45 “Детективы под сукном”
05.00 “Семья мамы Флоры”
06.30, 12.45 “Семейный план”
08.15, 16.15, 20.00 “Доктор Хаус”
09.15, 14.30 “Романы Джейн Остин: Эмма”
11.00 “Убийство для начинающих”
17.15 “Азы убийства: Колледж - это смертельно”
19.00 “Джордан расследует”

zone reality

07.00, 12.00, 19.05 Катастрофы столетия
07.50, 13.15 Чудесные истории о животных
08.40, 14.05 Крупье Вегаса
09.30, 16.10, 20.50, 09.55, 14.55 Зоопарк
10.20, 17.25, 05.15 Врач от Бога
11.10, 18.15, 06.00 Где ты, папа?
12.50 Вас разыграли
15.20, 20.00, 04.25 Опасность: что предпринять?
16.35, 17.00 Отдел розыска без вести пропавших
21.15, 01.05 Пограничный контроль
22.05, 01.55 Блюстители порядка Марди-Гра
22.55, 02.45 Тайна скелета
23.45, 03.35 Другая реальность
00.35 За чертой

Discovery

07.00, 22.00 Майамские чернила: Много денег - много проблем
08.00, 14.50 Самые богатые люди в мире
09.00 Дикие блюда: Аляска
09.50 Пока тебя не было: Канзас: 150 Вест-стрит
10.40, 18.40 Истории дизайна
11.30 Жить непросто людям маленького роста! Первое свидание
11.55 Жить непросто людям маленького роста! Маленькая кухня, большое будущее
12.20 Джон, Кейт и восемь детей: Завтрак в постель
12.45 Оденься к свадьбе: Свадебные страдания
13.10 Лос-Анджелесские чернила: Ужасный день Кэт
14.00 Майамские чернила: Найти баланс
15.40 Отремонтируй и продай: Бренди и Мэтт
16.05 Отремонтируй и продай: Грег
16.30 Повар на дому: Джон
17.00 Дикие блюда: Тайвань
17.50 Пока тебя не было: Юта: Тайлер Авеню
19.30 Жить непросто людям маленького роста! Близнецам 16 лет
19.55 Жить непросто людям маленького роста! Как организовать праздник
20.20 Джон, Кейт и восемь детей: Пополам
20.45 Оденься к свадьбе: Покупать или нет
21.10 Лос-Анджелесские чернила: Ким в поисках любви
22.50 Травматологи: Бесконечная миссия
23.40 Отремонтируй и продай: Джим и Дженифер
00.05 Отремонтируй и продай: Блейк и Кристиан
00.30 Повар на дому: Ник
01.00 Дикие блюда: Вьетнам
01.55 Пока тебя не было: Юта: Шерман Авеню
02.50 Отремонтируй и продай
03.15 Отремонтируй и продай: Монце
03.45 Джон, Кейт и восемь детей: Первый визит к зубному врачу
04.10 Оденься к свадьбе: Что хочет девушка
04.40 Жить непросто людям маленького роста! Парниковый эффект
05.10 Жить непросто людям маленького роста! Выбраться из города
05.40 Повар на дому: Волшебник Майк
06.05 Лос-Анджелесские чернила: Кэт влюбилась

NATIONAL GEOGRAPHIC

05.00, 12.00 “Реальность или фантастика? Жизнь на Марсе”
06.00, 13.00 “Тайны креста: Загадка тамплиеров”
07.00 “Реальность или фантастика?” - “Бермудский треугольник”
08.00 “Первозданная природа” - “Остров Южная Джорджия - ледяной рай”
09.00, 14.00, 20.00, 02.00 “Тайны креста” - “Мария Магдалина: святая или грешница?”
10.00, 15.00 “Разгадка тайны Стоунхенджа”
11.00 “Синее чудо”
16.00 “Темная сторона бегемотов”
17.00 “Первозданная природа” - “Какаду - древняя природа Австралии”
18.00 “Шесть градусов могут изменить мир”
19.00 “Реальность или фантастика? Туринская плащаница”
21.00, 00.00, 03.00 “Тайны креста: Кто убил Иисуса?”
22.00, 01.00, 04.00 “Самые опасные животные: От пустыни до саванны”
23.00 “Авианосец: Возвращение домой”

Discovery

05.00, 13.40 Помешанные на трюках
05.25, 14.05, 00.00 Действительно большие вещи
06.20, 10.55 Заезды
07.15, 07.45, 16.00, 16.30, 03.40 Из чего это сделано?
08.10 Головоломы
09.05, 18.00, 04.05 Разрушители легенд
10.00 Из грязи да в князи
11.50, 22.00 Выжить любой ценой
12.45, 13.10 Наука выживать Рея Мирса
15.00, 02.45 Крутой тюнинг
17.00, 01.50 Американский чоппер
19.00 Грязная работенка
20.00, 00.55 В тюрьме и на чужбине
21.00 Последние сутки
23.00 Я не должен был выжить!

Discovery - science

07.00, 14.50 Как все это устроено? Морг
08.00, 15.40 Гигантские стройки: Самая большая железная дорога в мире
09.00, 17.00, 01.00 Завтра и послезавтра
09.50 Необыкновенные гонки: Агрессивный водитель
10.40, 18.40, 02.40 Требуется сборка
11.05, 19.05, 03.05 Трюкачи
11.30, 19.30, 03.30, 22.50 Головоломы: издевательство над историей
12.20 Как это работает: Наколенники хоккеистов/Значки/Картонные коробки
12.45 Как это работает: Цемент/Гробы/Планерные ракеты
13.10 Разрушители легенд: Катапульта на границе
14.00 Как это работает: Зажигалки/Окаменелости/Хоккейные шайбы/Баллоны под давлением
14.25 Как это работает: Мячи/Обои/Замороженная картошка фри/Лампочки
16.35 Патентное бюро: Велосипедная газонокосилка
17.50, 01.50 Необыкновенные гонки: 16-колесник
20.20, 04.20 Как это работает: Кухонные ножи/Манекены/Носки/Шприцы
20.45, 04.45 Как это работает
21.10, 05.10 Разрушители легенд: Смертоносные носовые платки
22.00, 06.00 Головоломы
23.40 Гигантские стройки: Охотники за алмазами
00.35 Патентное бюро: Лучшая мышеловка

Animal Planet

05.00 Как стать...: Аляскинский олень
06.00 Охотник за крокодилами
07.00, 07.30 Самые забавные животные планеты
08.00, 16.00, 21.00, 02.45 Полиция Филадельфии - отдел по защите животных
09.00 Зоопарк, который сумел..
10.00, 15.30, 17.00, 23.00, 04.35 СОС дикой природы
10.30, 17.30, 23.30 Разрушители стереотипов
11.00, 19.00, 00.55 Заповедник в дебрях Африки
12.00 Территория животных
13.00 Приключения Корвина
14.00 Жизнь млекопитающих
15.00 Ветеринары-стажеры
18.00, 00.00 Поместье сурикатов
18.30, 00.30 Обезьянья жизнь
20.00, 01.50 Дикие и опасные
22.00, 03.40 Финикс: скорая ветеринарная помощь

Охота и Рыбалка

05.00, 18.25 Большая рыбалка
05.30, 20.50 Снасти
05.45, 21.05 Нож
06.00, 11.45, 13.40, 17.30, 19.55, 21.20, 03.05 Диалоги о рыбалке
06.30, 21.50 Спортивная рыбалка мирового класса
06.55, 22.15 Дичеразведение
07.25, 22.45 Про охоту и рыбалку
07.55, 15.35, 23.15 Охота в Новом Свете
08.20, 16.00, 23.40 Рыбалка - моя страсть
08.50, 00.10 Клёвое место
09.20, 00.40 Гордон в засаде
09.50, 01.10 Приключения охотников
10.15, 01.35 Охота - моя страсть
10.45, 02.05 О собаках
11.15, 02.35 Мастер-класс
11.30, 02.50 Байки
12.15, 03.35 Заметки рыболова
12.40, 04.00 Большая охота
13.10, 04.30 От нашего шефа
13.25, 04.45 Ружьё
14.10, 20.25 Настоящие приключения с Крисом Бейли
14.35 Альманах странствий
15.05 Ни пуха, ни пера!
16.30, 18.55 Подводная охота
17.00, 19.25 История охоты
18.00 Осенний лёт

DRIVE

05.00, 15.30, 03.30 Мотодрайв
05.30, 16.00, 04.00 Драйв
06.00, 07.30, 09.00, 10.00, 11.55, 13.10, 13.30, 15.00, 16.30, 18.00, 19.30, 21.00, 22.00, 23.55, 01.10, 01.30, 03.00, 04.30 Пит-стоп
06.05, 07.35, 09.05, 13.35, 15.05, 16.35, 18.05, 19.35, 21.05, 01.35, 03.05, 04.35 Линия авто
06.30, 08.30, 17.00, 20.30 Форсаж
07.00, 17.30 Русские гонки
08.00, 14.30, 19.00, 20.00, 02.30 Автоособенности
09.30, 21.30 Персона
10.05, 22.05 Обгоняя время
11.00, 23.00 50 автомобилей, которые стоит попробовать
11.15, 23.15 Рулевая тяга
12.00, 00.00 Автомобильные истории
12.30, 00.30 Контрольная поездка
13.15, 01.15 Автомедиа
14.00, 18.30, 02.00 Автошкола

EXTREME

01.00 Brazil X Games - Соревнования по различным видам экстремального спорта: BMX, скейтбординг, мотогонки
02.00, 23.00 Ярость в клетке - Экстремальные единоборства
03.00 AWE: Mulisha Madness - Встреча со звездой фристайл-мотокросса Брайаном Диганом
03.30 AWE: Quinlan’s Ridge - Суперзвезда Джей Куинлэн показывает чудеса на снегоходе
04.00, 04.30, 13.00, 13.30, 18.00, 18.30 I-Ex - Разные виды экстремального спорта
05.00, 05.30, 07.00, 07.30, 11.00, 11.30 Высокий октан 2006 - Последние новости из мира мотоспорта
06.00, 09.00, 17.00, 00.00 FIM World Supermoto Championships 2008 - Соревнования по мотокроссу
08.00, 08.30, 12.00, 12.30, 16.00, 16.30, 20.00, 20.30 UCI Nissan Mountain Bike World Cup - Соревнования по маунтинбайку
10.00, 14.00, 21.00 AWE: Shaned Up - Звезда экстремальных видов спорта Шейн Маконки показывает невероятные прыжки
10.30, 14.30, 21.30 AWE: Strait to the Point - Встреча со звездой маунтинбайка Кайлом Стрэйтом
15.00, 19.00, 22.00 A.S.T Dew Tour 2008 - Самые захватывающие моменты в экстремальных видах спорта

Euro Sport

09.30, 10.30, 14.00, 15.00, 16.00 Футбол. Кубок УЕФА. 1/4 финала. Первые матчи
12.00 Снукер. Открытый чемпионат Уэлса. Ньюпорт . Финал
17.30 Снукер. Мастерс. Лондон. Финал
19.00 Футбол. Евроголы. Новости
19.15 Снукер. Открытый чемпионат Китая. Пекин. Финал
20.00 Теннис. Турнир WTA. Чарльстон . 1/8 финала
22.00 Боевые искусства. Бойцовский клуб. Мировой Гран-при. Япония
01.00 Футбол. Лига чемпионов УЕФА. 1/4 финала. Ответные матчи

Здоровье ТВ

05.00, 15.10, 03.45 Разоблачение продуктов
05.30, 10.40, 15.40, 23.15 Я жду ребёнка
06.00, 07.25, 08.50, 16.10, 17.35, 21.25 Девять месяцев
06.25, 16.35 Как не потерять здоровье?
06.55, 10.10, 17.05 Познай себя
07.50, 18.00, 20.25 Клинический гипноз
08.20, 20.55 Портрет доктора
09.15, 21.50 Энциклопедия заблуждений
09.30, 22.05 Вкус к жизни
11.10, 23.45 Скорая помощь
11.40, 00.15 Здоровье с Малышевой
12.15, 00.50 Нетрадиционная медицина
12.45, 18.30, 01.20 Школа разума
13.15, 01.50 Внимание, еда!
13.45, 19.00, 02.20 Панацея
14.15, 19.30, 02.50 Сколько вам лет?
14.45, 20.00, 22.45, 03.20, 04.45 Я

НТВ Детский Мир

05.00, 09.00, 13.00 Х/ф “Боба и слон”
06.05, 10.05, 14.05 М/с М/ф “Боцман и попугай”, вып.1, “Исполнение желаний”. “Как Ниночка царицей стала”
07.00, 11.00, 17.00 М/с “Большая энциклопедия природы”
08.00, 12.00 М/с М/ф “Легенда о Зорро”. “А что ты умеешь?”
15.00 Фильм-сказка “Волшебная лампа Аладдина”
16.20 М/с “Боцман и попугай”, вып.2, “Храбрый Пак”
18.00 М/с “Легенда о Зорро”

Jetix

07.00 Кино на JETIX: Моральные ценности семейки Адамс
08.35, 09.00, 15.30, 21.15, 21.40, 00.35, 01.00, 03.55, 04.20 Покемоны: Боевое измерение
09.25, 11.55, 13.00, 15.05, 18.55, 01.25, 03.30 Тотали Спайс
09.50, 13.50, 17.10, 20.50 Мир Квэста
10.15, 00.10, 06.00, 06.25 Монстер Бастер Клаб
10.40, 11.05, 17.35, 18.00, 22.05 H2O - просто добавь воды
11.30, 18.30 Чародейки
12.20, 19.20 Игги Арбакл
12.40, 19.40, 06.50 Пукка
13.25, 01.50 Боевые рейнджеры. Операция Молния
14.15, 14.40, 20.00, 20.25, 02.40, 03.05, 05.10, 05.35 Лентяево
15.55 Кино на JETIX: Мистическая власть боевых рейнджеров: Темное желание
22.30 Кино на JETIX: Рождественский захват
02.15, 04.45 Трансформеры

УТ-1

06.00 "Доброго ранку, Україно!"
06.00 Ранкова молитва
06.05, 08.25 Православний календар
06.10, 07.00, 08.00, 09.05, 12.00, 15.00, 18.00, 21.00 Новини
06.15, 07.10, 08.10, 23.10 Спорт
06.20 Аграрна країна
06.25, 07.20, 08.15, 09.35, 12.20, 15.25, 18.15, 21.55, 23.15 Погода
06.30, 07.25, 08.20 Події очима майбутнього
06.55, 07.55 Кредит довіри
07.15 Ера бізнесу
07.35 Будівельний майданчик
08.30 Дитячий тележурнал "Корпорація Сімба"
08.40 Pivot Point
08.45 Ранкові поради
09.00 Анонс передач
09.20, 12.10, 15.15, 21.30 Діловий світ
09.30, 22.45 Прес-анонс
09.40 "Знайдемо вихід" з Н. Розинською
10.50, 13.00, 15.30, 00.10 Служба розшуку дітей
11.00, 04.55 Життя триває..
11.50, 14.50, 05.40 Ситуація
12.30, 18.25 Український вимір
13.15 Наша пісня
13.55, 04.30 "Надвечір'я" з Т. Щербатюк
14.25 Темний силует
15.40 Т/с "Джин у домі", 47 с.
16.05 Пазли
16.40, 03.20 Т/с "Злочин з багатьма невідомими" 7 с.
18.55 Футбол. Чемпіонат України. Прем'єр-ліга. "Арсенал" (Київ) - "Іллічівець" (Маріуполь)
19.45 В ПЕРЕРВІ: Діловий світ
21.40 Світ спорту
22.10 Автоакадемія
22.55 Трійка, Кено
23.00, 00.00 Підсумки
23.20 Від першої особи
00.15 Інтерактивний проект
01.20 Парламентський день
01.35 Хокей. Чемпіонат світу. Італія - Україна

УТ-2

06.10 "Служба розшуку дітей"
06.15, 11.30 Т/с "Циганське серце"
07.00, 08.00, 09.00, 17.00, 19.30 ТСН
07.05 Дісней! "Клуб Міккі-Мауса"
07.45, 15.35 "Шість кадрів"
08.05, 13.30 Т/с "Район Беверлі-Гіллз"
09.20, 20.15 Т/с "Руда"
10.20, 17.20 Т/с "Повернення Мухтара"
12.30, 18.25 Т/с "Єрмолови"
14.25, 05.25 Т/с "Район Мелроуз"
16.05 Т/с "Всі жінки - відьми"
19.25 "Погода"
21.20, 02.00 Т/с "Маргоша"
22.25 "Наша Russia"
23.00 Х/ф "Друге дихання"
02.50 Х/ф "Анна Кареніна"

Інтер

06.00, 03.30 "Вирішальні битви. Германець"
06.30, 03.55 "Вирішальні битви. Навала готів"
07.00, 08.00, 09.00, 12.00, 17.50 Новини
07.10, 08.10 "Ранок з Інтером"
09.10 Т/с "Головний калібр".
10.10, 20.30 Т/с "Обручка".
11.00, 19.00 Т/с "Територія краси".
12.10 "Знак якості". Гранатовий сік
13.00 Т/с "Зачароване кохання".
14.00 Т/с "Громови. Дім надії". Закл. серія.
15.00 Т/с "Павутиння". Заключна с.
16.00 Т/с "Доярка з Хацапетівки-2"
17.00 Т/с "Доярка з Хацапетівки-2". Закл.
18.00 "Ключовий момент".
20.00, 01.25 "Подробиці"
21.30 "Свобода на Інтері"
00.30 Документ. проект "Промені смерті"
02.00 "Знак якості"
02.40 "Ключовий момент"
04.20 М/ф "Звірятка в будинку Теза"

ICTV

05.50 Служба розшуку дітей
05.55, 02.30 Факти
06.10, 07.50 Ділові факти
06.20, 08.00, 09.00, 00.55, 03.00 Погода
06.25, 08.35 300 сек/год
06.35 Світанок. Дитяча програма
07.00, 10.10 Т/с "Леся+Рома"
07.45, 08.45 Факти. Ранок
07.55, 08.55, 12.55, 19.15, 00.45 Спорт
08.05, 13.00 Каламбур
09.05 Т/с "Опери: Хроніки відділу убивств-2"
10.50, 15.50 Про-Zікаве.ua
11.30 Т/с "Таємниці слідства-7"
12.45 Факти. День
13.40, 19.55 Т/с "Убивча сила-5"
14.50 Т/с "Морські дияволи"
16.25 Х/ф "Робін Гуд"
18.45 Факти. Вечір
19.10 Добрі новини з Оленою Фроляк
19.25 Надзвичайні новини з К. Стогнієм
21.05 Максимум в Україні
21.45 Ти не повіриш!
22.45 Факти. Підсумок дня
23.00 Голі та смішні
00.00 Автопарк. Парк автомобільного періоду
01.00 "Грошовий дощ". Інтерактив
03.05 Кримінальні історії
03.30 Х/ф "На узбіччі".

П'ятий канал

06.00 Програма передач
06.01, 23.30, 02.15 "Час-Тайм"
06.15, 00.15, 03.40, 05.13 "Час спорту"
06.25, 10.20, 13.20, 15.20, 18.35, 22.50, 02.30 "Погода на курортах"
06.30 "Ранок з 5-им"
09.00, 10.00, 11.00, 12.00, 13.00, 14.00, 15.00, 16.00, 17.00, 18.00, 20.30, 23.00, 00.00, 04.00, 05.00 "Час новин"
09.15, 22.15, 23.20, 05.20 "Бізнес-час"
09.25, 12.20, 14.20, 17.20, 21.50, 23.50, 03.50, 05.30 "Погода в Україні"
09.30, 00.25 "Автопілот-новини"
09.45, 11.20, 16.20, 17.50, 19.15, 00.20, 04.25 "Погода у світі"
10.30, 11.30, 12.30 "Прес-конференції у прямому ефірі"
13.30, 14.30 "5 елемент"
15.30 "Своїми очима"
16.30 "На межі"
17.30, 04.35 "Феєрія мандрів"
18.20, 04.13 "Час економіки"
18.45 "Київський час"
19.00, 22.00, 02.00 "Час новин" (рос.)
19.20, 01.00 "Новий час"
21.00, 03.00 "Час"
22.25, 02.35, 05.35 "Територія закону"
00.35, 04.30 Огляд преси
00.40 "Ресторанні новини"

СТБ

05.55 Т/с "Грейс у вогні"
06.45 Т/с Вікна-Новини
07.00, 08.10 "Бізнес"
07.05, 01.20 Т/с "Вона написала вбивство"
08.00, 17.50, 22.00 Вікна-Новини
08.15 Х/ф "За сірниками"
10.55 "Моя правда. Барбара Брильська"
12.00 "Нез'ясовно, але факт"
12.55 "Слідство вели. Повітряні пірати"
13.55 "Документальний детектив. Медова пастка"
14.35 Т/с "Кулагін та Партнери"
15.10 Т/с "Комісар Рекс"
17.10 "ВусоЛапоХвіст"
18.00 Х/ф "Висота"
20.00 "Україна має талант!"
22.20 Х/ф "П"ятий елемент"
01.10 Вікна-Спорт
02.10 "Формула успіху"

Новий канал

05.55 Служба розшуку дітей
06.00 Т/с "Солдати-12"
06.45, 07.10, 07.35, 08.40 "Підйом"
06.55, 12.50, 15.30 Т/с "Друзі"
07.30, 08.30, 19.20, 01.45 Погода
09.00, 13.35 М/с "Веселі мелодії"
09.10 Х/ф "Де моя тачка, чуваче?"
10.55 Т/с "Кадети"
12.00 Т/с "Ранетки"
13.30, 19.00, 01.25 Репортер
13.55 М/с "Бетмен"
14.15 М/с "Підлітки-титани"
14.40, 16.15 Teen Time
14.45 Т/с "Ханна Монтана"
16.20 Т/с "Ранетки"
17.15 Т/с "Відчайдушні домогосподарки"
18.00 Т/с "Щасливі разом"
19.15, 01.40 Спортрепортер
19.30 Гордість країни
22.05 Тільки правда?
23.05 Х/ф "Померти молодим"
01.50 Т/с "Ксена - принцеса-воїн"
02.30 Студія "Зона ночі"
02.35 Невідома Україна
03.30, 04.30, 05.35 Студія "Зона ночі" Культура
03.35 Під знаком біди
04.20 Пам'ятай про життя
04.35 Моя адреса - Соловки. Пастка
04.55 Моя адреса - Соловки. Тягар мовчання
05.15 Сходи до неба
05.40 Олександр Довженко. Роздуми після життя
05.55 Учитель, перед іменем твоїм
06.15 Зона ночі

ТЕТ

06.00 "Формули успіху"
07.00 Ранковий мультик
07.30, 17.00, 19.30 "Дом-2"
08.30 М/с "Хіткліфф"
09.00, 00.00 "Дивись, хто прийшов!"
09.30, 21.00 "Звана вечеря"
10.30 Т/с "Приватний детектив Магнум"
11.30, 23.00 "Дивись!"
12.00, 18.30 "Ціна кохання"
13.00 М/с "Майстри дуелі", 60 с.
13.30 М/с "Піт і Кантроп", 11 с.
14.00 М/с "Сонік", 4 с.
14.30 М/с "Песик-захисник", 23 с.
15.00 М/с "Інспектор Гаджет", 82 с.
15.30 М/с "Гидке каченя", 27 с.
16.00 "Єралаш"
18.00 З колекції улюблених мультфільмів
20.30 Вечірній мультик
22.00 "Вікна"
23.30 "Дом-2" Спецвипуск
00.30 "Дізнайся своє майбутнє"
01.30, 02.30, 03.30, 04.30, 05.30 7 VJ
02.00, 03.00, 04.00, 05.00, 06.00 Сьоме небо

НТН

06.00, 03.10 "Особистий погляд"
06.30 "Переможний голос віруючого"
07.15 Х/ф "Розпочати ліквідацію"
08.40, 11.00, 19.00, 21.30, 00.00, 02.40, 05.10 "Свідок"
09.00, 22.00 Т/с "CSI: Лас-Вегас"
10.00, 23.00 Т/с "Закон і порядок"
11.30 Т/с "Комісар Мегре"
12.30 Т/с "Суто англійські вбивства"
13.25 Х/ф "Сутичка"
15.25 Х/ф "Гладіатор за наймом"
17.05 Т/с "Повернення Турецького"
19.25 Х/ф "Таємниці Бургундського двору"
00.30 Х/ф "Визнайте мене винним"
05.35 "Легенди бандитської Одеси"

Тоніс

06.00 Клуб 700
06.25, 11.30, 14.45 Як це робиться?
06.40 Спостереження за тваринами
07.10, 18.30, 23.10, 05.10 "24 години"
07.25, 07.50, 21.05, 23.25, 03.35, 05.25 Погода
07.30, 18.40, 04.55 Сильні світу сього
07.55, 21.10 Хіт-парад диких тварин
09.00 За сім морів
10.15, 17.30 Чудернацькі світи
12.05 Школа ремонту
13.00 Погляд у майбутнє
15.00, 23.40 П'ятий вимір
15.30, 05.35 24 години. "Життя"
16.00 За сім морів
16.30 Прогулянки світом
19.00 Виклик дикій природі
20.00 Спостереження за тваринами
20.30, 04.25 Головне питання
20.55, 23.30 24 години. "Бізнес"
22.10 Реальність чи фантастика
00.15 Телевікторина
03.40 Вічні джерела енергії

ТРК Україна

06.00 М/ф
06.30, 17.00, 19.00, 03.30 Події
06.40, 17.20, 19.25, 03.50 Спортивні події
06.45, 17.25, 03.55 Погода
06.50, 17.35, 01.30 Критична точка
07.30 Срібний апельсин
08.05 Т/с "Чоловіки не плачуть" (закл. с)
09.00, 14.50 Т/с "Безмовний свідок 2"
10.00, 21.25 Шустер Live
11.00 Грошові хвилині
12.00 Т/с "Колись прийде кохання", 43 с.
13.00 Х/ф "Година пік"
15.15 Т/с "Злочин буде розкрито", 11 с.
16.10 Федеральний суддя
18.10 Т/с "Колись прийде кохання", 44 с.
19.30 Щиросерде визнання
20.20 Т/с "Злочин буде розкрито", 13 с.
02.00 Х/ф "Кулі люті"
04.00 Рикошет

М-1

07.00 Guten Morgen!
08.45, 09.50, 12.30, 18.30, 23.30 eMOneNews
10.00, 12.40, 14.00, 16.10, 18.40, 20.45, 21.40, 23.00, 23.40, 01.00 Хіти Non-Stop
13.00, 22.00 CoolBaba.cc
15.30, 21.00 web-парад
20.00 Ікра
20.30 eMOneNews Kingsize
00.30 Козирний people

Мегаспорт

06.30, 07.00, 07.30, 08.00, 08.30, 08.50, 10.00, 17.40, 19.45, 21.45 Мегафон. Спортивні новини
06.40, 07.10, 07.40, 08.10, 08.40 Спортивний календар
09.00, 01.00 Більярд. Дев'ятка. Відкритий чемпіонат США
10.10, 23.00 Професійний бокс
11.10, 22.00 Бої без правил
12.10 Гладіатори
13.10 Спортивна вікторина
14.15 Футбол. Чемпіонат України. Найкращі матчі
16.10 Ліга Комп'ютерних Ігор
16.40 Більярд. Пул. World Pool Masters
17.55 Баскетбол. Суперліга. Плей-офф. "Хімік" - МБК"Миколаїв". Пряма трансляція
20.00 Олімпійські файли в особах
21.00 Документальний фільм. "Баскетбольна дипломатія. Від Мао до Яо"
23.55 Покер. European Poker Tour
03.00 Сноубординг. Кубок світу
05.30 Настільний теніс. Pro Tour - German Open

ТВ-4 (м. Тернопіль)

06.00, 10.00, 18.00 Т/с "Спадкоємиця"
06.45, 09.15, 10.45 01.05 Ранковий фітнес
07.00, 16.00, 19.00 22.00 Провінційні вісті
07.30, 18.50, 22.30 01.00 Оголошення. Бюро знахідок
07.35 20.55 00.30 " Мій комфортний дім"
08.00 "Слід"
08.30 Переможний голос віруючого
09.00, 00.15 Час-Тайм
09.30, 17.00 "Калейдоскоп"
11.00 М.ф. "Чудеса Ісуса"
12.00 4-й квартал
13.00 "Гра долі"
13.15 "Зроблено руками"
13.30 Леді SP+
14.00 Х/ф "Подорож мсьє Перрішона"
15.30 Дитяча програма "Чарівний ключик"
16.10 Дитяча година
17.30, 03.00 Клуб англійської мови
19.30 "Сім'я від А до Я"
19.55 ТНЕУ-калейдоскоп подій
20.00 "Хресна Дорога".Олег Герман
21.00, 02.00 Знати більше
22.35, 04.00 Х/ф "Час прощання"
03.30 "Гал-кліп"
05.30 Х/ф "Воскресла святиня"

SMILE TV

07.00, 08.00, 10.15, 11.15, 15.15, 17.20 "Від вуха до вуха"
07.05, 08.05, 10.10, 11.10, 15.10, 17.10 "Сінема"
07.10, 08.10 Хронограф
07.15, 08.15 Новини. Погода. Гороскоп. Афіша
07.30, 08.30, 16.00 Мультсалон
09.00, 13.00, 17.25, 20.00, 21.40 Український хіт
09.55, 10.55, 14.55, 16.55 Телебіржа
10.00, 11.00, 15.00, 17.00 Погода. Гороскоп. Хронограф. Афіша
10.20 Д/с "Строката планета"
11.20, 22.30 Смайл-хіти
15.20 Д/с "Унікальна Україна"
18.30, 20.30, 22.00 Новини. Новини з павутини. Бізнес. Погода. Гороскоп. Хронограф. Афіша. Телебіржа
19.00 Програма вітань "Мелофон"
19.30 Соціальна програма "Життя-буття"
21.00 "Слово мера"
00.00 Електростанція
01.00 До півночі далеко
02.00 Рок-н-рол до рання
05.00 Смайл чіл аут

ТТБ (м. Тернопіль)

07.55, 10.20, 19.10, 20.20, 22.20, 23.20 Погода
08.00-10.00 "Портрети дикої природи"
10.25 "Молитви мить"
10.30 "Я хочу сказати"
10.40 "Тема пік"
10.45 "Готуймося до Великодня". Страсна п'ятниця
11.00 М/ф
11.20 "Що робити?"
12.00 Т/с "Донька садівника"
12.45 "Писала мама писанки"
13.10 "Літопис". "Як народжувалася наша держава"
13.20 Д/ф "Світло Хреста Митрополита Андрея Шептицького"
14.30 Мультикалейдоскоп
15.00, 19.00, 20.00, 22.00 "Вісті ТТБ"
15.10 Передачі ДТРК "Всесвітня служба УТР"
17.00 Україна: час місцевий. Мовлення територіальних громад
18.00 "Хресна дорога". (м. Копичинці)
19.15 "В об'єктиві ТТБ"
19.20 "Два крила однієї долі"
19.30 "Готуймося до Великодня". (Страсна п'ятниця)
19.40 "Материнські зорі"
20.25 "Мальовниче Тернопілля"
20.30 "Час країни"
21.00 "По суті"
21.30 "Вечірня казка"
21.45 "Зарваниця - душі столиця"
22.25 "Вони були з нами"
22.30 "Велети духу і слави. Українська місія"
22.35 "Літопис". "Чому погас вогонь Перуна?"
22.50 "Мандруємо Україною". "Сумські писанкарки"

ОРТ международное

06.00, 09.00, 12.00, 15.00, 18.00 Новости
06.05, 09.15 "Доброе утро"
11.00 "Малахов+"
12.15, 03.55 "Модный приговор"
13.10 "Контрольная закупка"
13.40 "Хочу знать"
14.00 Другие новости
14.30 "Понять. Простить"
15.25, 04.50 Т/с "Богатая и любимая"
16.15, 03.00 "Давай поженимся!"
17.10 "Федеральный судья"
18.20 "Детективы"
18.50, 02.20 "След"
19.30 "Пусть говорят"
20.10 "Поле чудес"
21.00 "Время"
21.30 Алла Пугачева. "Избранное"
23.40 Х/ф "Женщина, которая поет"
01.00 Х/ф "Собственная тень"

ОРТ 1 канал

07.00, 10.00, 13.00, 16.00, 19.00 Новости
07.05, 10.15 "Доброе утро"
11.10 "Малахов+"
12.05 "Модный приговор"
13.15 "Контрольная закупка"
13.45 "Детективы"
14.25 "Хочу знать" с М.Ширвиндтом
15.00 Другие новости
15.15 "Понять. Простить"
16.20 "Старики-разбойники"
17.10 "Давай поженимся!"
18.10 "Федеральный судья"
19.30, 03.30 "След"
20.15 "Пусть говорят"
21.00 "Поле чудес"
22.00 "Время"
22.30 Алла Пугачева. "Избранное"
00.50 Х/ф "Женщина, которая поет"
02.10 Х/ф "Собственная тень"
04.10 Х/ф "Дух"

РТР

04.00 "Доброе утро, Россия!"
07.55 "Мусульмане"
08.05, 03.25 "Мой серебряный шар. Елена Майорова"
09.00, 10.55 Т/с "Улицы разбитых фонарей"
10.00, 13.00, 16.00, 19.00 Вести
10.25, 13.20 Местное время. Вести-Москва
10.45 М/ф "Сестрица Аленушка и братец Иванушка"
12.00 Т/с "Гонка за счастьем"
13.40 Т/с "Марш Турецкого"
14.35 "Суд идет"
15.30 "Кулагин и партнеры"
16.25 Вести-Московская область
16.50 Вести. Дежурная часть
17.00 Т/с "Однажды будет любовь"
18.00 Т/с "Кармелита. Цыганская страсть"
19.30 Местное время. Вести
19.50 "Спокойной ночи, малыши!"
20.00 Т/с "Тайны следствия"
21.55 Х/ф "Зачем ты ушел..."
23.50 Х/ф "Ветка сирени"
01.35 Х/ф "В любви и войне"
04.10 "Городок". Дайджест

РТР планета

07.00 "Доброе утро, Россия!"
09.00 "Мой серебряный шар. Е.Майорова"
09.50, 13.35, 01.15 Вести-спорт
10.00, 13.00, 16.00, 19.00 Вести
10.25, 13.20 Вести-Москва
10.45, 23.30 Х/ф "Алмазная тропа"
11.45 М/ф
12.05 Т/с "Когда ее совсем не ждешь"
13.50, 01.55 Т/с "Родные люди"
14.40, 00.25 "Суд идет"
15.30 "Кулагин и партнеры"
16.25 Вести-Московская область
16.45, 05.15 "Мир всем!". Художник Елена Волкова
17.15, 02.40 Т/с "Леди Мэр"
18.05, 03.25 Т/с "Кармелита"
19.45 Х/ф "Не стреляйте в белых лебедей"
22.10, 04.10 Х/ф "Карусель"
01.25 Д/ф "Святыни христианского мира"

НТВ

05.00 "Сегодня утром"
08.00 Золотая утка
09.00, 12.00, 15.00, 18.00 Сегодня
09.20 Шнур вокруг света
10.00 Д/с "Золотые парни"
11.00, 02.00 Суд присяжных
12.35 Т/с "Возвращение Мухтара"
14.30, 17.30 Чрезвычайное происшествие
15.30 Т/с "Час Волкова"
18.35 Следствие вели..
19.35 ЧП. Расследование
19.55 Х/ф "Розы для Эльзы"
22.10 Х/ф "Страсти Христовы"
00.30 Х/ф "Джулиан По"
02.55 Т/с "Не ссорьтесь, девочки"
03.50 Т/с "Все включено"

НТВ мир

05.00, 09.00, 12.00, 15.00, 18.00 "Сегодня"
05.10 "Сегодня утром"
08.00 "Спасатели"
08.10 Т/с "Поп корн". 16, 17 с.
09.25 "Повара и поварята"
10.00 "К барьеру!"
11.10 "Ты не поверишь!"
12.40 Т/с "Час Волкова-2". "Страховой случай"
13.35 Т/с "Глухарь". 36 с. "Братская любовь"
14.30, 17.30, 01.45 "Обзор. Чрезвычайное происшествие"
15.35, 01.00 Т/с "Хозяйка судьбы", 26 с.
16.30 Т/с "Lady cop". 34 с. "В бегах"
18.40 "Следствие вели..." с Л. Каневским
19.35 "ЧП. Расследование"
19.55 Х/ф "Тот, кто гасит свет"
21.30 Т/с "Приключения Шерлока Холмса и доктора Ватсона. Сокровища агры". 1, 2 с.
00.15 "Школа злословия"

НТВ Наше кино

05.00 "Посвященный"
07.10 "Море студеное"
08.50 "Всадник с молнией в руке"
10.15 "Вернемся осенью"
12.00 "Улицы разбитых фонарей". "Менты-4". "Морские волки"
13.00, 21.00 "Дожить до рассвета"
14.25, 22.25 "Дело Румянцева"
16.15, 00.15 М/ф "Считалка для троих"
16.25, 00.25 "Республика ШКИД"
18.15, 02.15 "Расскажи мне о себе"
20.00, 04.00 "Улицы разбитых фонарей". "Менты-4". "Стриптиз по-тайски"

RTVI

06.00, 18.08 "Особое мнение", "Экономические новости"
07.00 "М/ф"
08.00 "Вечерние новости из Америки"
09.00 Т/с "Предательство", 46 с.
10.00 Т/с "Катерина", 1 с.
11.00 "Народ против"
12.00 "Большой дозор"
13.00 Х/ф "Я тебя никогда не забуду"
15.00, 02.00 Т/с "Предательство", 47 с.
16.00, 18.00, 20.00 "Анонс"
16.08, 01.00 "Особое мнение"
16.45, 01.40 "Музыка на канале"
17.00, 05.00 Т/с "Клятва", 40 с.
19.00 "Власть" с Е.Киселёвым
20.07, 04.00 "Всё так"
21.00, 03.00 Т/с "Катерина", 2 с.
22.00 "Сейчас в мире"
22.30 "Сейчас в Израиле", "Точки над і"
23.00 Х/ф "Когда святые маршируют"

REN-TV

05.00 Т/с "Вовочка-3"
05.30 "Актуальное чтиво"
05.40, 10.00 "Час суда"
06.30, 12.00 "Званый ужин"
07.30 Т/с "Солдаты-5" Комедийный
08.30, 11.30, 15.30, 18.30 "24" Информационная программа
09.00, 17.00 "В час пик"
11.00 Д/ф "Неизвестный Иран", ч. 2
13.00 Х/ф "Считанные секунды"
15.00 "Пять историй": "Охотники за привидениями"
16.00 Т/с "Каменская". "Игра на чужом поле", ч. 2
18.00 "Выжить в мегаполисе"
19.00 Т/с "Каменская". "Убийца поневоле", ч. 1
20.00 Т/с "Солдаты-5"
21.00 "Военная тайна"
22.00 "Вечер"
22.30 "24" Итоговый выпуск
23.00, 01.15 "Голые и смешные"
23.30 Х/ф "Древние желания"
01.45 Х/ф "Чудная долина"
03.00 Т/с "Туристы"
03.45 Д/ф "Вьетнам: Путешествие в страну девяти драконов"
04.30 Ночной музыкальный канал

TVCI

07.15 "Настроение"
09.25 "Энциклопедия". "Впечатление. Восход солнца". Клод Моне
09.30, 18.30, 02.55 Т/с "Приключения мага"
10.20, 19.15 М/ф "Сказка про доброго носорога"
10.30, 13.30, 16.30, 19.30 События
10.45 Х/ф "Первый троллейбус"
12.15, 03.45 "Приглашает Борис Ноткин"
12.45, 20.05 Т/с "Родные люди"
13.45 Д/ф "Никита Хрущев и его тайны"
14.35 Алексей Баталов. "Заметки на полях"
15.00, 06.10 Т/с "Жена Иуды"
15.50, 05.30 В центре внимания
16.50, 01.55 Т/с "Инспектор Деррик"
17.50 Всемирная история предательств "И ты, Брут!"
20.50 "Народ хочет знать". Ток-шоу
21.45, 04.10 Т/с "Сезон охоты"
22.45 Х/ф "Наследство Феррамонти"
00.45 События. 25-й час
01.15 Д/ф "Смерть на продажу"
05.05 "Pop Corn-TV"

ТНТ

05.00 "Антология юмора"
05.55 "Наши песни". Жасмин
06.00, 13.00, 18.00 "Такси"
06.30 "Никелодеон на ТНТ" "Жизнь и приключения робота-подростка", 1 с.
07.00 "Привет! Пока!" Реалити-шоу
07.30 "Убойная лига"
08.30, 23.30 "Убойной ночи"
09.00 "Женская лига"
09.30 "Счастливы вместе" - "Автомания и другие извращения". Ч. 1.
10.00 "Никелодеон на ТНТ" "Дикая семейка Торнберри", 43 с.
10.30 "Никелодеон на ТНТ" "Приключения Джимми Нейтрона, мальчика-гения", 57 с.
11.00 "Никелодеон на ТНТ" "Настоящие монстры", 52 с.
11.30 "Никелодеон на ТНТ" "Котопес", 48 с.
12.00 "Никелодеон на ТНТ" "Детки подросли"
12.30 "Счастливы вместе" - "Автомания и другие извращения". Ч. 2.
13.30 "Дом-2. Live" Реалити-шоу
15.15 "Боб-дворецкий"
17.00 "Счастливы вместе" - "И в звезду, и в телевизор"
17.30 "Универ" Ситком, 85 с.
18.30 "Счастливы вместе" - "Третьим будешь?"
19.00 "Интуиция" Игровое шоу
20.00 "Дом 2. Город любви" Реалити-шоу
21.00 "Наша Russia"
21.30 "Comedy Woman"
22.30 "Атака клоунов" Шоу
23.00 "Дом-2. После заката" Реалити-шоу. Спецвключение
00.05 "Любовь на районе"
00.35 "Клуб бывших жен"
01.35 "Дом-2. Новая любовь!" Реалити-шоу
02.25 "Необъяснимо, но факт" - "Послания от пришельцев"
03.20 "Запретная Зона" Ток-шоу
04.15 "Саша + Маша"
05.00 Окончание программы

МУЗ-ТВ

04.00, 08.45, 01.30 "МузТВ хит"
05.45, 08.15, 09.30, 00.45 "Наше"
06.15, 07.45, 19.45 "М/ф"
06.30, 13.30, 18.30 FM.04
07.30, 18.15, 22.45, 03.30 Smesh.no
08.00, 13.00, 18.00, 22.00 PRO-Новости
09.15 "Розовый диван"
10.15, 19.30, 00.30 "Самородки"
10.45, 22.15 "Битва за респект"
11.00, 15.00 "Сбыча мечт!"
13.15 Туба-туба
14.30, 20.15 Улётный Трип
20.45 "Золото"
21.15 Эго-чарт
23.00 "ZOOM"
23.30 "DANCE DANCE DANCE"
03.00 "Ближе к звездам"

OTV

00.00 OTV-ЧАТ
02.00, 02.50, 04.50, 05.15, 05.50, 07.00, 07.50, 08.15, 10.15, 10.50, 11.40, 12.50, 13.15, 14.50, 16.15, 16.50, 17.20, 18.20, 19.15, 19.50, 20.40, 21.20, 22.15, 22.50 Interactive

02.45, 04.45, 05.45, 07.45, 10.45, 12.45, 14.45, 16.45, 19.45, 22.45 Національний хіт-парад
05.00, 08.00, 10.00, 13.00, 16.00, 19.00, 22.00 O-TV Every Day
06.30 Мультисвіт
11.00 Hit Girls
17.00 Free Time
18.00 Bon Appetit!
20.00 Кліпоманія
21.00 Калейдоскоп мандрів

К-1

07.00, 21.30, 03.10 "Один день"
07.40, 16.10, 23.50 ШОК
08.20, 17.00 Т/с "Докази злочину"
09.30, 14.00 Т/с "Пригоди Сіндбада"
10.20, 05.10 Д/п "Вирішальні битви"
11.00, 18.10 Т/с "Кобра"
12.00 Т/с "Солдати"
15.00 "Відкритий світ: Ті, що вижили в Сибіру"
19.10 "Один день. Новини"
19.35 "Вечірній квартал. Історія успіху"
22.00 "Інше кіно": "Обмежувач швидкості"
00.45, 04.50 "Один день. Спорт"
01.10 Х/ф "Тінь сумніву"
02.45 Автомобільна програма "Екіпаж"
03.40 "Нічне життя"
05.30 Х/ф "Тайник біля Червоних каменів"
06.35 "Земля в ілюмінаторі"

РЕТРО

05.00 Возвращение домой. А.Маринина, Львов
05.40 ЖЗЛ - Вячеслав Тихонов
06.10 Звезды эфира. Вероника Маврикиевна, Авдотья Никитична
06.40 Интересное кино. Одна-единственная. Нонна Мордюкова
07.10 К 70-летию В.Познера
08.00 Кумиры. Н.Еремина
08.30 Пестрая лента. Легенда о Луспекаеве
09.20 Серебряный шар. М. Жаров
10.00 К 70-летию Василия Шукшина. "Я пришел дать Вам волю"
10.40 Возвращение домой. И.Глазунов, г. Ленинград
11.20 Интересное кино. Жеглов, Шарапов, Говорухин
12.15 Пестрая лента. Белый клоун, Г.Вицин
13.05 Серебряный шар. Галина Уланова
13.45 Кумиры. Вадим Мулерман
14.15 Звезды эфира. Владимир Ворошилов
15.10 Юбилеи. Любимые артисты. Александр Белявский
16.05 Х/ф "Воплощения"
16.35 Кумиры. Лев Барашков
17.05 ЖЗЛ. Памяти Владимира Мулявина
17.35 К 70-летию Л.Гурченко
18.30 Серебряный шар. Л.Сухаревская
19.10 Возвращение домой. С.Соловьев, г. Санкт-Петербург
19.45 Звезды эфира. Николай Озеров
20.15 Интересное кино. Чурсина. Верная себе
21.10 К 100-летию К.Шульженко
21.50 Пестрая лента. Л.Овчинникова
22.35 Пестрая лента. Е.Леонов
23.25 Х/ф "Фуэте"
23.55 Звезды эфира. Кабачок 13 стульев
00.25 Серебряный шар. Любовь Орлова
01.05 Пестрая лента. Р.Зеленая
01.45 Возвращение домой. Э.Пьеха, Польша
02.25 К 65-летию В.Соломина
03.05 Интересное кино. Юрий Соломин. Адъютант уполномочен заявить
04.00 Кумиры. Владимир Макаров
04.30 Кумиры. Ольга Воронец

Enter-фільм

06.05 "Мультконцерт"
06.30, 02.35 Х/ф "Цирк"
08.35, 15.00, 21.05 "5 новостей о кино"
09.05 Т/с "Строговы", 7 с.
11.20, 18.20, 23.40 "Голливуд: за кулисами"
12.05, 17.40, 23.25 "SMS-голосование"
12.35, 14.40, 17.25 "Витрина-ТВ"
13.25 Т/с "Строговы", 8 с.
15.35 Х/ф "Роковая ошибка"
19.05, 21.30 Х/ф "Красавица Лакнау"
00.15 "Городские девчонки".

КІНО

06.00, 04.40 Т/с "Дочки-матери"
06.50, 11.50, 14.25, 14.35, 19.20, 03.50 Киногод
06.55, 08.25, 14.30, 18.25, 05.55 Прогноз
07.00, 16.30 М/с "КотоПес"
07.30, 17.30 М/с "Злюки-бобры - 2"
08.00 М/с "Джимми Нейтрон - 2"
08.30, 18.00 Шоу Бэнни Хилла
09.00, 03.55 Т/с "Продюсер"
10.00, 01.25, 03.20 Такси
10.30, 15.00 "Вкусная страна"
11.00, 18.30 Судебные дела. Преступление и наказание
12.50 Киномания
15.30 Т/с "Люба, дети и завод"
17.00 М/с "Джимми Нейтрон"
19.30 Х/ф "Особенности национальной рыбалки"
21.30 Х/ф "Крутые парни"
23.10 Х/ф "Моторама"
00.40 "Ближе к звездам"
01.55 Х/ф "Дети капитана Гранта"
05.30 Book

Телеклуб

19.00 Т/с "Утёсов. Песня длиною в жизнь",
20.00 Т/с "Передел. Кровь с молоком", 10 с.
21.00 Т/с "Ребята из нашего города", 3 с.
22.00 Т/с "Россия молодая". 9 с. "Ветер Балтики"
23.30 Т/с "Рафферти", 1 с.
01.00 Т/с "Утёсов. Песня длиною в жизнь",
02.00 Т/с "Передел. Кровь с молоком", 11 с.
03.00 Т/с "Ребята из нашего города", 4 с.

СТС

05.00 М/с "Люди Икс"
05.55, 12.00 М/с "Смешарики"
06.00 М/с "Приключения Вуди и его друзей"
06.30, 08.30, 16.00, 18.00 Т/с "Папины дочки"
07.00, 19.00 Т/с "Ранетки"
08.00 Истории в деталях
09.00 Т/с "Кремлевские курсанты"
10.00 Т/с "Моя прекрасная няня"
11.00 Т/с "Чемпион"
12.30 М/с "Все псы попадают в рай"
13.00 М/с "Мумия"
13.30 М/с "Клуб "Винкс" - школа волшебниц"
14.00 М/с "Черный плащ"
14.30 Т/с "Ханна Монтана"
15.00 "Галилео"
16.30 Т/с "Кадетство"
17.30 Т/с "6 кадров"
20.00 Х/ф "Мистер и миссис Смит"
22.15 Т/с "Даёшь молодежь!"
23.15 "Песня дня"
23.45 Х/ф "Париж - 2010. Великое наводнение"
01.30, 03.15 Т/с "Тайны Смолвиля"
04.00 Музыка на СТС

Hallmark

23.45 "Влиятельный агент"
01.30, 03.10 "Отдел мокрых дел"
02.20, 04.00 "Детективы под сукном"
05.00 "Семья мамы Флоры"
06.30, 12.45 "Благословенный незнакомец"
08.15, 16.15 "Доктор Хаус"
09.15, 14.30 "Романы Джейн Остин: Нортенгерское аббатство"
11.00 "Азы убийства: Колледж - это смертельно"
17.15 "Джейн Доу: Опасные игры"
19.00 "Убийства в Мидсомере"
21.00 "Жизнь в подводном мире"
22.45 "Оправданные"

zone reality

07.00, 12.00, 19.05 Катастрофы столетия
07.50, 13.15 Чудесные истории о животных
08.40, 14.05 Крупье Вегаса
09.30, 16.10, 20.50, 09.55, 14.55 Зоопарк
10.20, 17.25, 05.15 Врач от Бога
11.10, 18.15, 06.00 Где ты, папа?
12.50 Вас разыграли
15.20, 20.00, 04.25 Опасность: что предпринять?
16.35, 17.00 Отдел розыска без вести пропавших
21.15, 01.05 Бешеные люди
22.05, 01.55 Навязчивая идея: дисморфия
22.55, 02.45 Тайна скелета
23.45, 03.35 Другая реальность
00.35 За чертой

Discovery

07.00, 22.00 Майамские чернила: Делай лучше или уходи
08.00, 14.50 Самые богатые люди в мире
09.00 Дикие блюда: Тайвань
09.50 Пока тебя не было: Юта: Тайлер Авеню
10.40, 18.40 Истории дизайна
11.30 Жить непросто людям маленького роста! Близнецам 16 лет
11.55 Жить непросто людям маленького роста! Как организовать праздник
12.20 Джон, Кейт и восемь детей: Пополам
12.45 Оденься к свадьбе: Покупать или нет
13.10 Лос-Анджелесские чернила: Ким в поисках любви
14.00 Майамские чернила: Много денег - много проблем
15.40 Отремонтируй и продай: Джим и Дженифер
16.05 Отремонтируй и продай: Блейк и Кристиан
16.30 Повар на дому: Ник
17.00 Дикие блюда: Вьетнам
17.50 Пока тебя не было: Юта: Шерман Авеню
19.30 Жить непросто людям маленького роста! Парниковый эффект
19.55 Жить непросто людям маленького роста! Выбраться из города
20.20 Джон, Кейт и восемь детей: Первый визит к зубному врачу
20.45 Оденься к свадьбе: Что хочет девушка
21.10 Лос-Анджелесские чернила: Кэт влюбилась
22.50 Травматологи: Обращаться с осторожностью
23.40 Отремонтируй и продай
00.05 Отремонтируй и продай: Монце
00.30 Повар на дому: Волшебник Майк
01.00 Энтони Бурден: Без предварительных заказов: Швеция
01.55 Пока тебя не было: Юта: проезд Фэервью
02.50 Отремонтируй и продай: Курт
03.15 Отремонтируй и продай: Руди
03.45 Джон, Кейт и восемь детей: Звездно-полосатый
04.10 Оденься к свадьбе: Крутая одежда
04.40 Жить непросто людям маленького роста! Ролоффы в раю
05.10 Жить непросто людям маленького роста! Ролоффы на Гавайях
05.40 Повар на дому: Дейл
06.05 Лос-Анджелесские чернила: В Лос-Анджелесских чернилах вернисаж

NATIONAL GEOGRAPHIC

05.00, 12.00 "Реальность или фантастика? Туринская плащаница"
06.00, 13.00 "Тайны креста" - "Мария Магдалина: святая или грешница?"
07.00 "Реальность или фантастика?" - "Последний из пещерных людей"
08.00 "Первозданная природа" - "Какаду - древняя природа Австралии"
09.00, 14.00, 20.00, 02.00 "Тайны креста: Кто убил Иисуса?"
10.00, 15.00 "Самые опасные животные: От пустыни до саванны"
11.00 "Рыба-монстр из Амазонии"
16.00 "Крокодилы-монстры"
17.00 "Первозданная природа: Палау - рай в Тихом океане"
18.00 "Взгляд изнутри: "Лёд-Вегас"
19.00 "Реальность или фантастика?" - "Обезьяночеловек с Суматры"
21.00, 00.00, 03.00 "Что мы знаем об Иисусе?"
23.00 "Авианосец: Завершение миссии"

Discovery

05.00, 13.40 Помешанные на трюках
05.25, 14.05, 00.00 Действительно большие вещи
06.20, 10.55 Заезды
07.15, 07.45 Из чего это сделано?
08.10 Головоломы
09.05, 18.00, 04.05 Разрушители легенд
10.00 Крутой тюнинг
11.50, 22.00 Выжить любой ценой
12.45, 13.10 Наука выживать Рея Мирса
15.00, 15.30, 02.45, 03.10 Пятая передача
16.00, 16.30, 03.40 Как это работает
17.00, 01.50 Американский чоппер
19.00 Грязная работенка
20.00, 00.55 Изобрести будущее
21.00 Новый мир
23.00 Я не должен был выжить!

Discovery - science

07.00, 14.50, 11.30, 19.30, 03.30 Головоломы: издевательство над историей
08.00, 15.40 Гигантские стройки: Охотники за алмазами
09.00, 17.00, 01.00 Завтра и послезавтра
09.50 Необыкновенные гонки: 16-колесник
10.40, 18.40, 02.40 Требуется сборка
11.05, 19.05, 03.05 Трюкачи
12.20 Как это работает: Кухонные ножи/Манекены/Носки/Шприцы
12.45 Как это работает
13.10 Разрушители легенд: Смертоносные носовые платки
14.00 Головоломы
16.35 Патентное бюро: Лучшая мышеловка
17.50, 01.50 Необыкновенные гонки: Финал чемпионов
20.20, 04.20 Как это работает: Трехколесные машины/Бейсбольные биты/Искусственные карликовые деревья/Тромбоны
20.45, 04.45 Как это работает: Пружины/Бетономешалки/Пианино
21.10, 05.10 Разрушители легенд: Надувные трапы
22.00, 06.00 Новый мир: Опасности будущего
22.50 Странные связи: Шаровые молнии
23.15 Странные связи: Тараканомобиль
23.40 Гигантские стройки: Сингапурская подземка
00.35 Патентное бюро: 12-калиберная бита для гольфа

Animal Planet

05.00 Как стать..
06.00 Охотник за крокодилами
07.00, 07.30, 20.00, 01.50 Самые забавные животные планеты
08.00, 16.00, 21.00, 02.45 Полиция Филадельфии - отдел по защите животных
09.00 Зоопарк, который сумел..
10.00, 15.30, 17.00, 23.00, 04.35 СОС дикой природы
10.30, 17.30, 23.30 Разрушители стереотипов
11.00, 19.00, 00.55 Мир природы
12.00 Территория животных
13.00 Приключения Корвина
14.00 Безумные Майк и Марк
15.00 Ветеринары-стажеры
18.00, 00.00 Поместье сурикатов
18.30, 00.30 Обезьянья жизнь
22.00, 03.40 Финикс: скорая ветеринарная помощь

Охота и Рыбалка

05.00, 18.25 О собаках
05.30, 20.50 Мастер-класс
05.45, 21.05 Байки
06.00, 07.55, 11.45, 13.40, 21.20, 23.15, 03.05 Диалоги о рыбалке
06.30, 21.50 Заметки рыболова
06.55, 22.15 Большая охота
07.25, 22.45 От нашего шефа
07.40, 23.00 Ружьё
08.25, 12.15 Настоящие приключения с Крисом Бейли
08.50, 00.10 Альманах странствий
09.20, 00.40 Ни пуха, ни пера!
09.50, 15.35, 01.10 Охота в Новом Свете
10.15, 16.00, 01.35 Рыбалка - моя страсть
10.45, 02.05 Подводная охота
11.15, 02.35 История охоты
12.40, 04.00 Большая рыбалка
13.10, 04.30 Снасти
13.25, 04.45 Нож
14.10 Спортивная рыбалка мирового класса
14.35 Дичеразведение
15.05 Про охоту и рыбалку
16.30, 18.55 Клёвое место
17.00, 19.25 Гордон в засаде
17.30, 19.55 Приключения охотников
17.55, 20.20 Охота - моя страсть
23.45 Охотничьи собаки
03.35 Осенний лёт

DRIVE

05.00, 15.30, 03.30 Автошкола
05.30, 09.30, 16.00, 21.30 Автоособенности
06.00, 07.30, 09.00, 10.30, 11.30, 13.25, 14.40, 15.00, 16.30, 18.00, 19.10, 19.30, 21.00, 22.30, 23.30, 01.25, 02.40, 03.00, 04.30 Пит-стоп
06.05, 07.35, 09.05, 10.35, 15.05, 16.35, 18.05, 19.35, 21.05, 22.35, 03.05, 04.35 Линия авто
06.30, 17.00 Мотодрайв
07.00, 17.30 Драйв
08.00, 10.00, 20.00, 22.00 Форсаж
08.30, 20.30 Русские гонки
11.00, 23.00 Персона
11.35, 23.35 Обгоняя время
12.30, 00.30 50 автомобилей, которые стоит попробовать
12.45, 00.45 Рулевая тяга
13.30, 01.30 Автомобильные истории
14.00, 18.30, 02.00 Контрольная поездка
14.45, 19.15, 02.45 Автомедиа

EXTREME

01.00 A.S.T Dew Tour 2008 - Самые захватывающие моменты в экстремальных видах спорта
02.00, 23.00 Ярость в клетке - Экстремальные единоборства
03.00 AWE: Shaned Up - Звезда экстремальных видов спорта Шейн Маконки показывает невероятные прыжки
03.30 AWE: Strait to the Point - Встреча со звездой маунтинбайка Кайлом Стрэйтом
04.00, 04.30, 13.00, 13.30, 18.00, 18.30 I-Ex - Разные виды экстремального спорта
05.00, 05.30, 07.00, 07.30, 11.00, 11.30 Высокий октан 2006 - Последние новости из мира мотоспорта
06.00, 09.00, 17.00, 00.00 FIM World Supermoto Championships 2008 - Соревнования по мотокроссу
08.00, 08.30, 12.00, 12.30, 16.00, 16.30, 20.00, 20.30 Rebel TV - Программа про экстремальные виды спорта
10.00, 14.00, 21.00 AWE: Action on Film - Рассказ о создателях фильмов про экстремальные виды спорта
10.30, 14.30, 21.30 Kiteboard Pro World Tour 2008 - Соревнования по кайтборду
15.00, 19.00, 22.00 Monster Energy Motocross Nationals - Соревнования по мотокроссу

Euro Sport

09.30 Снукер. Мастерс. Лондон. Финал
11.30 Снукер. Открытый чемпионат Китая. Пекин. Финал
13.30, 15.15, 16.30 Футбол. Лига чемпионов УЕФА. 1/4 финала. Ответные матчи
15.00 Вот это да!!!
16.15, 00.45 Футбол. Евроголы. Лионель Месси
17.30 Снукер. Открытый чемпионат Уэлса. Ньюпорт . Финал
19.00, 00.00 Футбол. Евроголы. Журнал
19.30 Теннис. Турнир WTA. Чарльстон . 1/8 финала
20.00 Теннис. Турнир WTA. Чарльстон . 1/4 финала
23.30 Армрестлинг. PAL/NAL
00.30 Экстремальные виды спорта
01.00 Футбол. Кубок УЕФА. 1/4 финала. Ответные матчи

Здоровье ТВ

05.00, 15.10, 03.50 Панацея
05.30, 15.40 Сколько вам лет?
06.00, 16.10, 00.15 Я
06.25, 16.35, 18.00 Разоблачение продуктов
06.55, 12.05, 17.05, 00.45 Я жду ребёнка
07.25, 08.50, 10.15, 17.35, 21.30, 22.55 Девять месяцев
07.50, 18.30, 20.30 Как не потерять здоровье?
08.20, 11.35, 21.00 Познай себя
09.15, 21.55 Клинический гипноз
09.45, 22.25 Портрет доктора
10.40, 23.20 Энциклопедия заблуждений
10.55, 23.35 Вкус к жизни
12.35, 01.15 Скорая помощь
13.05, 01.45, 04.20 Здоровье с Малышевой
13.40, 19.00, 02.20 Нетрадиционная медицина
14.10, 19.30, 02.50 Школа разума
14.40, 20.00, 03.20 Внимание, еда!

НТВ Детский Мир

05.00, 09.00, 13.00 Фильм-сказка "Волшебная лампа Аладдина"
06.20, 10.20, 14.20 М/с "Боцман и попугай", вып.2, "Храбрый Пак"
07.00, 11.00, 17.00 М/с "Большая энциклопедия природы"
08.00, 12.00 М/с "Легенда о Зорро", "Крылатый, мохнатый да масленый"
15.00 Х/ф "Бабушкин внук"
16.20 М/с М/ф "Боцман и попугай", "Чудесный сад". "Почему ослик заупрямился?"
18.00 М/с "Легенда о Зорро"

Jetix

07.00, 14.15, 20.00, 02.40 Лентяево
08.10, 09.50, 13.50, 20.50 Мир Квэста
08.35, 09.00, 15.30, 21.15, 21.40, 00.35, 01.00, 03.55, 04.20 Покемоны: Боевое измерение
09.25, 11.55, 13.00, 15.05, 18.55 Тотали Спайс
10.15, 00.10, 06.00 Монстер Бастер Клаб
10.40, 11.05, 17.35, 18.00, 22.05 H2O - просто добавь воды
11.30, 18.30 Чародейки
12.20, 19.20 Игги Арбакл
12.40, 19.40, 06.50 Пукка
13.25, 01.50 Боевые рейнджеры. Операция Молния
15.55 Кино на JETIX: НЯНЯ
22.30 Кино на JETIX: Проект Меркурий
02.15, 04.45 Трансформеры

ШОУ-БІЗНЕС

Глядачі подали до суду на Ренату Литвинову

Російські глядачі подали до суду на актрису Ренату Литвинову, назвавши її гру у виставі "Записки божевільного за однойменним твором Гоголя "відвертою халтурою".

Обурені сант-петербурзькі глядачі зажадали повернути їм гроші, сплачені за квитки вартістю від 500 до 4500 рублів, а також відшкодувати моральні збитки, пишуть "Известия".

У першій частині вистави мав грати петербурзький композитор Олег Каравайчук, а в другій Рената Литвинова та Олександр Баширов збиралися читати уривки із Гоголя.

У ході вистави Литвинова та Баширов читали Гоголя, щоправда, при цьому перемовлялися і губили сторінки з текстом. У відповідь глядачі почали свистіти та улюлюкати, а Литвинова вийшла із ролі і вступила у суперечку з залом. Співачка Земфіра, яка супроводжувала Литвинову у цих гастролях, вибігла на сцену, щоб заступитися за подругу.

Багато хто з присутніх демонстративно покинув приміщення та вимагав від організаторів повернути гроші. Ті відмовили, заявивши, що гроші можна повертати лише у випадку скасування спектаклю.

— Гроші ми вам все одно не повернемо, бо це такий спектакль. Він відрізняється від класичних постановок. І взагалі я у цьому проекті найнормальніша! — цитує видання слова Ренати Литвинової.

Загалом судитися вирішили близько двохсот осіб.

ШОУ-БІЗНЕС

Медведчук пройшов кастинг на шоу

Колишній лідер СДПУ (о) Віктор Медведчук пройшов кастинг і братиме участь у шоу "Україна має талант!" на СТБ.

Про це розповіла ведуча програми, дружина Медведчука Оксана Марченко, пише "Телекритика".

Політик не попереджав дружину про свій намір взяти участь у конкурсі, і зробив їй сюрприз, несподівано прийшовши на кастинг у Харкові.

— Не було жодного адмінресурсу, — запевняє Оксана Марченко. — Я завжди знала, що Віктор вміє імітувати духові музичні інструменти. Чесно кажучи, свого часу він саме цим мене й підкорив. Але не думала, що він досяг у цьому такої майстерності! Він вразив і мене, і всіх членів журі.

На питання про те, як вона оцінює шанси чоловіка на перемогу, Оксана Марченко прямо не відповіла, однак зазначила, що Медведчук, "як добре відомо всім телеглядачам, завжди демонстрував цілеспрямованість і залізну волю до перемоги".

Формат програми "Україна має талант!" придбали в компанії Fremantlemedia. В оригіналі програма називається America's got talents і виходить із 2006 р. на каналах американської телемережі NBC.

Український варіант проекту стартує 3 квітня о 20.00, в ефір вийде 13 90-хвилинних епізодів, 6 кастингів та 7 прямих ефірів.

УТ-1

06.00 Ранкова молитва
06.05 Шлях до святині "Улюблений собор ялтинців"
06.25 Шлях до святині "Храм Іоанна Златоуста у Ялті"
06.45 Фільм фестивалю Покров "Ангел російської церкви проти батька усіх народів" -1,2 частина
08.10 Світ православ'я
08.30 Крок до зірок
09.00 Анонс передач
09.05 Прес-анонс
09.10, 12.00, 19.05, 21.35 Погода
09.20 Доки батьки сплять
09.40 Д/с "Нові святилища", 5 с.
10.10 Хто в домі хазяїн?
10.40 Експерти дозвілля
11.10 Вихідні по-українськи
11.30 Одкровення з нагоди
12.05 Кордон держави
12.25 Творчий вечір М.Стефюк
13.30 Д/ф "Містерія Марії. М. Приймаченко"
14.00 Наша пісня
14.35 Книга.ua
15.20 Кіно.ua
15.55 Футбол. Чемпіонат України. Прем'єр-ліга. "Ворскла" (Полтава) - "Металіст" (Харків)
16.50 В ПЕРЕРВІ: Погода
18.05 Х/ф "Воскресіння"
19.15 Х/ф "Наша люба бабуся"
21.00 Новини
21.20 Світ спорту
21.45 Фольк-music
22.45 Мегалот
22.50 Суперлото, Трійка, Кено
23.00 На гостину до Івана Поповича
23.30 ВЕЛИКОДНІ БОГОСЛУЖІННЯ
03.30 Автоакадемія
03.55 Служба розшуку дітей

УТ-2

06.10 "Обітування Великодня"
07.00 "Без табу" з О.Герасим'юк
07.55 "Караоке на майдані"
09.05 "Хто там?"
10.20 М/с "Мої друзі Тигрик та Вінні"
10.45 М/ф "Улюблений прибулець"
11.10 Х/ф "Три ніндзя: не здаватися"
13.05 "Катастрофи"
13.45 Х/ф "Я рахую: раз, два, три..."
15.50, 16.35 Т/с "Моя прекрасна нянька"
17.05 "Криве дзеркало"
19.30 ТСН
20.00 "Танцюю для тебе - 2"
22.45, 02.10 Х/ф "Продавщиця"
00.55 Х/ф "Штепсель женить Тарапуньку"
03.50 Х/ф "Слуга двох панів"
05.35 "Велика книга"

Інтер

06.20 Документальний проект "Палац Клеопатри: у пошуках легенди"
07.10 "Свобода на Інтері"
10.10 "У Городку". Дайджест
10.40 Кулінарне шоу "Картата потата"
11.30 Комфорт - шоу "Квадратний метр"
12.10 Х/ф "Біле сонце пустелі".
14.00 "Сходження благодатного вогню"
15.00 Документальний проект "Битва за Біблію"
16.20 "Найрозумніший"
18.00 "Позаочі"
18.50 Т/с "Сільська комедія", 7 с.
20.00, 02.40 "Подробиці"
20.30 "Місце зустрічі. Мій рідний край"
22.10 Х/ф "Вокзал для двох".
00.45, 03.00 Х/ф "Шлях до віри".
04.40 М/ф "Звірятка в будинку Теза"

ICTV

05.30 Факти
05.45, 06.20 Погода
05.50 Автопарк. Парк автомобільного періоду
06.25 Т/с "На ім'я Барон"
09.20 Життя без правил
10.00 Спецрозслідування
10.45 Анекдоти по-українськи
11.10 Т/с "Леся+Рома"
11.45 Квартирне питання
12.45 Факти. День
12.55, 18.55 Спорт
13.00 Т/с "Убивча сила-5"
14.00 Х/ф "Чотири таксиста і пес"
16.10 Х/ф "Зіткнення з безоднею"
18.45 Факти. Підсумок дня
19.00 Х/ф "Скелелазка"
21.05 Х/ф "Костолом".
23.10 Х/ф "Придурки з Хазарду"
01.40 "Грошовий дощ". Інтерактив
03.35 Х/ф "Еймос і Ендрю".

П'ятий канал

06.00 Програма передач
06.01, 23.30, 02.15 "Час-Тайм"
06.15, 07.05, 00.15, 05.13 "Час спорту"
06.25, 08.20, 10.20, 13.20, 15.20, 22.50, 02.30 "Погода на курортах"
06.30 "Час економіки"
06.45, 08.10, 09.25, 19.20, 04.13 "Тема тижня"
06.55, 15.30 "Зверни увагу з Тетяною Рамус"
07.00, 07.30, 08.00, 09.00, 10.00, 11.00, 12.00, 13.00, 14.00, 15.00, 16.00, 17.00, 18.00, 19.00, 21.00, 23.00, 00.00, 03.00, 04.00, 05.00 "Час новин"
07.20, 09.20, 12.20, 14.15, 17.20, 21.50, 03.15, 05.30 "Погода в Україні"
07.35, 08.50, 22.15, 23.20, 05.20 "Бізнес-час"
07.50 "Новобудова"
08.30 "Бістро-ТБ"
09.40 "Своїми очима"
09.55, 11.20, 16.20, 17.50, 19.15, 23.50, 00.20, 04.25 "Погода у світі"
10.30 "Не перший погляд"
11.30 "Автопілот-тест"
11.45 "Технопарк"
12.30 "Вперед, на Олімп!"
13.30 "Драйв"
14.25 "Страва від шефа"
14.40 "Гра долі" ("Так ніхто не кохав" В. Сосюра, ч.1)
16.30, 03.40 "Арсенал"
17.30, 04.35 "Час за Грінвічем"
18.20 "Народний контроль"
18.45 "Київський час"
19.30, 01.00 Політичне ток-шоу "5 копійок"
21.20, 03.20 "Велика політика"
22.00 "Час новин" (рос.)
22.25, 02.35, 05.35 "На межі"
00.40 "Мотор-ТБ"

СТБ

05.05 "Сучасна медицина: Дива та сенсації"
05.55 "Наші улюблені мультфільми"
07.30 "Еники-беники"
08.00 "У пошуках пригод"
09.00 "Їмо вдома"
10.05 "ВусоЛапоХвіст"
10.50 М/ф "Раз ковбой, два ковбой", "Вінні-Пух", Бременські музиканти"
12.45 "Веселий концерт"
13.30 Х/ф "Гра у чотири руки"
15.40 "Україна має талант!"
18.00 "Неймовірні історії кохання"
19.00 Х/ф "Висота"
21.00 "Висота". Невідома версія
22.00 "Зіркове життя. Зіркова прислуга"
23.05 "Моя правда. Барбара Брильська"
00.10 Х/ф "Чисте небо"

Новий канал

06.05 Х/ф "Літній будиночок"
07.30 Х/ф "Померти молодим"
09.35 Будинок закритий на ремонт
10.25 Зіркові драми
11.10 Інтуїція
12.05 Хто проти блондинок?
13.10 Гіпноз
14.05 Скетч-шоу "Файна Юкрайна"
15.10 Тільки правда?
16.00 Т/с "Щасливі разом"
17.55 Х/ф "Нетямущі"
19.55 Х/ф "Поїздка до Америки"
22.15 Х/ф "Форрест Гамп"
01.15 Спортрепортер
01.20 Х/ф "Заплати іншому"
03.20 Студія "Зона ночі"
03.25 Невідома Україна
04.20, 05.15 Студія "Зона ночі" Культура
04.25 І буде новий день

ТЕТ

06.30, 11.30, 23.00 Дивись!
07.00 Ранковий мультик
07.30, 19.30 "Дом-2"
08.30 "Марві Хамер"
09.00 Ретро-мультик
09.30 "Ключі від форту Буайяр"
12.00 "Танці без правил"
13.00, 21.00 "Заборонена зона"
14.00 "Єралаш"
15.00 "Наші рекорди"
16.00 М/с "Лабораторія Декстера"
17.00, 18.30 "Фактор страху"
18.00 Т/с "Алфред Хічкок представляє"
20.30 Вечірній мультик
22.00 "Сміх без правил"
23.30 "Дом-2". Спецвипуск
00.00 Щоденник Ліги чемпіонів УЄФА
00.30 "Дізнайся своє майбутнє"
01.30, 02.30, 03.30, 04.30, 05.30 7 VJ
02.00, 03.00, 04.00, 05.00, 06.00 Сьоме небо

НТН

06.00, 07.00, 02.10 "Особистий погляд"
06.30 "Блага звістка з Ріком Реннером"
07.30 Т/с "Повернення Турецького"
09.20 Х/ф "Гладіатор за наймом"
11.05 Х/ф "Таємниці Бургундського двору"
13.10 М/ф "Том і Джеррі"
15.25 Х/ф "За ким тюрма плаче"
17.00 Т/с "Ваша честь"
19.00 Х/ф "Останній відлік"
21.20 Х/ф "Людина президента"
23.20 Х/ф "Мемуари гейші"
05.10 "Наші"

Тоніс

06.00 Спецпроект
06.25 Як це робиться?
06.55 Головне питання
07.25 Погода
07.30 Чудернацькі світи
09.00 Родина від "А" до "Я"
10.00 Школа ремонту
11.00 За сім морів
11.30, 22.05 Світські хроніки
12.00, 22.40 Обличчя з обкладинки
12.30 Х/ф "Весна"
14.30, 19.00 Досліджуючи Біблію
16.40 Зелена варта
17.00, 23.35 Святі місця Єрусаліму
18.00, 00.25 Святий Грааль
23.15 24 часа."Світ"
01.10, 03.30 Воскресіння
02.00 У пошуках Ісуса
04.15 М/ф "Обітниця Пасхи
05.00 М/ф "Дива Ісуса"

ТРК Україна

05.00 Шустер Live
09.00, 19.00, 03.30 Події
09.25, 23.10 Спортивні події
09.30 Погода
09.35 Срібний апельсин
11.00, 04.00 Х/ф "Маля-каратист"
13.15 Зірки гумору
14.10 Х/ф "Кулі люті"
16.00, 23.15 Щиросерде визнання
17.10 Х/ф "Пробачення"
19.30 "Дві зірки"
22.00 Життєві сенсації. "Земне й небесне"
22.35 Життєві сенсації. Управительна. "Пристебніть ремені безпеки"
23.45 Пісня року - 2008

М-1

07.00, 10.40, 11.30, 14.40, 20.00, 21.40, 22.40, 00.40 Хіти Non-Stop
10.30, 14.30, 21.30, 22.30, 00.30 eMOneNews Digest
11.00, 21.00 Футурама
19.00 CoolBaba.cc

Мегаспорт

06.30, 07.00, 07.30, 09.00, 17.40, 19.40, 21.45 Мегафон. Спортивні новини
06.40, 07.10, 07.40 Спортивний календар
08.00 Спортивна вікторина
09.10 KOTV News
09.40, 22.00 Професійний бокс
11.00 Футбольний огляд "Goalissimo"
12.00 Ліга Комп'ютерних Ігор
12.30 Бої без правил
13.55 Футбол. Чемпіонат України. 24 тур. "Карпати" (Львів) - "Заря" (Луганськ). Пряма трансляція
15.55 Баскетбол. Суперліга. Плей-офф. БК"Київ" - "Пульсар"/БК"Полтава". Пряма трансляція
17.55 Стрибки у воду. Світова серія. Шеффілд, Велика Британія. Фінали
19.55 Футбол. Кубок УЄФА. 1/4фінал. "Марсель" (Франція) - "Шахтар" (Україна)
01.00 Баскетбол. Суперліга. Плей-офф. "Хімік" - МБК"Миколаїв"
03.00 Фристайл. Кубок світу
05.30 Покер. European Poker Tour

м. Тернопіль ТВ-4

06.00 Х/ф "Мистецтво на піску"
06.30, 11.20 "Таїна сузір'їв", гороскоп Івана Круп'яка
06.45, 09.15, 20.00 11.00 Ранковий фітнес
07.00 Провінційні вісті
07.30, 11.15, 15.00 19.55 21.05 Оголошення.- Бюро знахідок
07.35 Знати більше
08.30 "Сім'я від А до Я"
09.00, 00.15 Час-Тайм
09.30, 12.00 Клуб англійської мови
10.00 Новини Європи
10.30 Блага звістка з Ріком Реннером
11.30 Зміни свій світ
11.50 М/ф
12.30 "Калейдоскоп"
13.00 Азимут дозвілля
15.05, 21.10, 00.35 Тернопільська погода
15.10 Х/ф Дитяче кіно. "Весняна казка"
16.45, 03.40 "Зроблено руками"
17.00 М.ф. "Чудеса Ісуса"
18.00 Наші вітання
19.00, 02.30 Леді SP+
19.30 "Мій комфортний дім"
20.10 Дім книги
20.20 "101 інформує"
20.25 TV-4 анонс
20.30 "Погляд зблизька"
21.00, 00.30 Телевітрина
21.15 Камерні вечори
23.15 Культура і мистецтво
23.45 Музичні делікатеси
00.40 Х/ф "Лідер"
03.00 Хіт-парад
03.55 Х/ф "Ніч на землі"

SMILE TV

07.00, 10.00, 12.00 Хронограф. Погода. Гороскоп. Афіша
07.10, 10.10, 12.15, 17.20 "Сінема"
07.20, 10.20, 12.25, 17.25 "Від вуха до вуха"
07.30, 15.00 д/с "Релігії світу"
08.30, 14.30 Український хіт
10.30, 11.40 Мультсалон
11.00 Дитяча програма "Капітошка"
11.55 Телебіржа
12.10 "МНС інформує"
12.30, 17.30 "Велнес"
13.00, 18.30 "Автосмайл"
13.30, 18.00 Смайл-хіти
14.00, 22.00 "Арт-Терія"
16.00 Соціальна програма "Життя-буття"
16.30 "Слід"
17.00, 21.30 Новини з павутини. Погода. Гороскоп. Хронограф. Афіша. Телебіржа
19.00 Програма вітань "Мелофон"
19.30 Д/с "Строката планета"
20.00 Смайл-концерт
21.00 Д/с "Унікальна Україна"
22.30 "Паті Лайф"
23.00 Клуб'ОК
05.00 Смайл чіл аут

м. Тернопіль ТТБ

07.55, 10.20, 11.20, 13.20, 24.00 Погода
08.00-10.00 "Портрети дикої природи"
10.25 "Мандруємо Україною". "Сумські писанкарки"
11.00 М/ф
11.25 "Готуймося до Великодня"
11.30 "В об'єктиві ТТБ". (Писанки)
11.35 "Єлецький монастир"
12.00 Т/с "Донька садівника"
12.45 "Зарваниця - душі столиця"
13.00 "Скарби роду"
13.25 "Свято-Успенська Києво-Печерська Лавра"
13.50 "До народних джерел". (Українська вишивка)
14.00 "Літопис". "Чому погас вогонь Перуна"
14.15 Мультколейдоскоп
15.00 "Імена". С. Крушельницька
15.45 "Хай світ пізнає Україну"
16.10 Полтавська ОДТРК. "Обереги". Мед
16.20 "У світі незвичайного". Хрести
16.50 Д/ф "Надія"
17.00 Україна: день за днем. Інформаційний випуск
19.00 "Дитячі забави"
19.20 Програма для іменинників "Пісня в дарунок"
19.30 "Всезнайка"
19.45 "День довкілля"
20.00 "Панорама подій"
20.30 "Мандруємо Україною". (Писанки)
21.00 "Світ оберегів Стефанії Семців"
21.15 "Голгофа на двох"
21.25 "На музичній хвилі"
21.30 "Вечірня казка"
21.50 "Тобі, Господи"
22.00 Х/ф "У світі кіно". "Ісус"

ОРТ международное

06.00, 10.00, 12.00 Новости
06.10 "Гении и злодеи"
06.35 Х/ф "Веселые ребята"
08.10 "Играй, гармонь любимая!"
09.00 "Слово пастыря"
09.15 "Здоровье"
10.25 "Смак"
11.00 "Позднее счастье Ольги Волковой"
12.10 "Михаил Танич. Последнее интервью"
13.00 Д/ф "Наполеон. Жизнь и смерть"
13.55 Х/ф "Близкие люди"
17.25 "Большая разница"
18.20, 21.30 "Ледниковый период: Глобальное потепление"
21.00 "Время"
22.00 Пасха Христова. Трансляция Богослужения из Храма Христа Спасителя
01.00 Европейский хоккейный тур. Сборная России - Сборная Чехии. Передача из Чехии
02.50 Х/ф "Молодые"
04.20 Х/ф "Продлись, продлись, очарованье..."

ОРТ 1 канал

06.20, 07.10 "Две звезды"
07.00, 11.00, 13.00 Новости
09.15 "Играй, гармонь любимая!"
10.05 Слово пастыря
10.20 "Здоровье"
11.10 "Смак"
12.00 "Позднее счастье Ольги Волковой"
13.10 Субботний "Ералаш"
13.30 Х/ф "Близкие люди"
17.10 Эдвард Радзинский. "Наполеон. Жизнь и смерть". ф.3
18.10 "Ледниковый период: Глобальное потепление"
21.30 "Время"
22.00 Пасха Христова. Трансляция Богослужения из Храма Христа Спасителя
01.00 Европейский хоккейный тур. Сборная России - Сборная Чехии. Передача из Чехии
02.50 Х/ф "Продлись, продлись, очарованье..."
04.15 "История одного чуда"
04.40 "Поле чудес"

РТР

04.35 Х/ф "Гость с Кубани"
05.50 "Вся Россия"
06.00 "Сельский час"
06.30 "Диалоги о животных"
07.00, 10.00, 13.00 Вести
07.10, 10.10, 13.20 Вести-Москва
07.20 "Военная программа" А. Сладкова
07.45 "Субботник"
08.20 М/ф "Теремок"
08.25 Фильм-сказка "Иван да Марья"
10.20 "Национальный интерес"
11.20, 03.45 "Комната смеха"
12.15 "Сенат"
13.30 "Последняя роль. Георгий Юматов"
14.20, 01.00 Х/ф "Стряпуха"
15.45 "Субботний вечер"
17.35, 19.40 Х/ф "Васильевский остров"
19.00 Вести в субботу
22.00 "Пасха Христова" Пасхального богослужения из Храма Христа Спасителя
02.15 Х/ф "Одна на миллион"

РТР планета

06.00 "За семью печатями"
06.35 "Сельский час"
07.00, 10.00, 13.00 Вести
07.10, 13.20 Вести-Москва
07.20 "Путешествия натуралиста"
07.50 "Субботник"
08.25, 14.45 М/ф
08.40, 04.45 Х/ф "У самого синего моря"
10.15 "Очевидное-невероятное"
10.45, 01.10 Х/ф "Михайло Ломоносов". "Во славу Отечества"
12.05 "Комната смеха"
13.30, 02.25 Т/с "Возвращение Турецкого"
14.20 "Смехопанорама"
14.55 "Последняя роль. Георгий Юматов"
15.45 Х/ф "Гамлет Щигровского уезда"
17.15, 03.10 "Субботний вечер"
19.00 Вести в субботу
19.50 Х/ф "Остров"
22.00 "Пасха Христова" Пасхального богослужения из Храма Христа Спасителя

НТВ

04.35 Х/ф "Каспер"
06.10 М/ф "Приключения Гулливера"
06.30 Сказки Баженова
07.00, 09.00, 12.00, 15.00, 18.00 Сегодня
07.20 Лотерея "Золотой ключ"
07.45 "Без рецепта". Доктор Бранд
08.20 Смотр
09.25 Главная дорога
10.00 "Кулинарный поединок"
11.00 Квартирный вопрос
12.25 Х/ф "Дети Дон-Кихота"
14.00 "Схождение Благодатного Огня" из Иерусалима
15.20 "Женский взгляд"
16.00, 02.40 Д/с "Закон и порядок"
18.25 Х/ф "Учитель в законе"
20.25 Х/ф "Александр. Невская битва"
22.40 Х/ф "Город ангелов"
00.50 Х/ф "Любовная история"
03.25 Т/с "Все включено"

НТВ мир

07.00, 09.00, 12.00, 15.00, 18.00 "Сегодня"
07.20 Детское утро на НТВ. "Сказки Баженова"
07.50 М/ф
08.30 "Без рецепта". Доктор Брандт
09.25 "Главная дорога"
09.55 "Едим дома!"
10.30 "Необъяснимо, но факт". "Мистика Питера: город теней"
11.30 "Такси"
12.30 "Русская начинка"
13.00 "Квартирный вопрос"
14.00 Схождение благодатного огня из Иерусалима
15.25 "Наши" со Львом Новоженовым
16.10 "Женский взгляд" Оксаны Пушкиной
16.45 Х/ф "Губернаторъ"
18.30 "Профессия - репортёр"
18.55 "Программа максимум". Скандалы. Интриги. Расследования
19.50 "Русские сенсации"
20.40 Т/с "Литейный, 4". 19 с. "Эпидемия"
21.35 "Суд присяжных". "Модели и байкеры"
22.30 Х/ф "Александр. Невская битва"
00.25 Х/ф "Начало пути"
01.40 "Гарвардские колокола. Большой репортаж Антона Войцеховского"

НТВ Наше кино

05.00 "Дожить до рассвета"
06.25 "Дело Румянцева"
08.15 М/ф "Считалка для троих"
08.25 "Республика ШКИД"
10.15 "Расскажи мне о себе"
12.00 "Улицы разбитых фонарей". "Менты-4". "Стриптиз по-тайски"
13.00, 21.00 "Даурия", 1 с.
14.40, 22.40 "Даурия", 2 с.
16.20, 00.20 М/ф "История одного преступления"
16.45, 00.45 "Близнецы"
18.15, 02.15 "Завтра была война"
20.00, 04.00 "Улицы разбитых фонарей". "Менты-4". "Воронья слободка"

RTVI

06.00 "Особое мнение", "Экономические новости"
07.00 "М/ф"
08.00 "Вечерние новости из Америки"
09.00 Т/с "Предательство", 47 с.
10.00 "Пункт назначения - мир. Индонезия. Страна 13 000 островов"
11.00 "Власть" с Е.Киселёвым
12.00 "В Нью-Йорке с В.Топаллером"
13.00 Х/ф "Когда святые маршируют"
14.30 "ООН в действии"
15.00, 02.00 Т/с "Предательство", 48 с.
16.00, 01.00 "Американский ликбез. Иммиграция"
16.30 "Сотворённые кумиры. Пол Маккартни"
17.00, 04.00 Т/с "Не ссорьтесь, девочки!"
18.00, 19.00 "Анонс"
18.07, 05.00 "Код доступа"
19.07 "Выхода нет"
20.00 "Грани недели" с В.Кара-Мурзой
21.00 "Жизнь прекрасна"
23.00 Х/ф "Пьющие кровь"
01.30 "Жизнь среди дикой природы"
03.00 "Израиль за неделю"

REN-TV

05.00 "Гран-при"
05.25 Д/ф "Израиль в поисках своего неба"
05.55 "Дальние родственники"
06.30, 03.00 Т/с "Туристы"
07.25 "Я - путешественник"
07.55 "Реальный спорт"
08.05 М/с "Симпсоны"
08.35 "Проверено на себе"
09.30, 17.00 "В час пик"
10.30 "Top Gear. Русская версия"
11.30 "24" Информационная программа
12.00 "Военная тайна"
13.00, 01.30 Т/с "Побег"
15.00 "Фантастические истории": "Високосный год. Под знаком Апокалипсиса"
16.00 "Чрезвычайные истории": "Чрезвычайная медицина. Прожить без головы"
17.30 "Репортерские истории"
18.00 "Неделя"
19.00 "Ничего себе!" Концерт М.Задорнова
21.30 "НеЮбилейный вечер. С.Безруков"
23.25 Х/ф "Медовый месяц"
03.45 Д/ф "Дагестан: Кавказский Вавилон"
04.35 Ночной музыкальный канал

TVCI

07.15 Х/ф "Первый троллейбус"
08.35 Д/ф "Анатолий Рыбаков. Послесловие"
09.30 "Дневник путешественника". Бурятия
09.55 "Pop Corn-TV"
10.30, 13.30, 00.20 События
10.45, 04.50 "Белый ангел Москвы". ф.1
11.25 М/ф "Мартышка и смычки"
11.40 Х/ф "Приключения желтого чемоданчика"
12.55 История русских царей
13.45 "Репортер"
14.00 "Сто вопросов взрослому"
14.40 Д/с "Неприрученная природа Африки"
15.10 Х/ф "Встречи под дождем"
17.10 "И жизнь, и театр, и любовь Светланы Немоляевой"
17.50 Собрание сочинений. А.Дворжак. Концерт для виолончели с оркестром
18.45 Д/ф "Президент застрелился из "калашникова"
19.25, 05.30 Х/ф "Дом, в котором я живу"
21.00 "Постскриптум"
22.00 Х/ф "Кризис среднего возраста"
23.25 Временно доступен. Председатель Отдела внешних церковных связей Московского Патриархата епископ Иларион
00.35 Т/с "Виллисы"
03.40 Х/ф "Улица полна неожиданностей"

ТНТ

05.00 М/с "Как говорит Джинджер", 3 с.
05.30 М/с "Как говорит Джинджер", 4 с.
06.00 М/с "Дикая семейка Торнберри", 21 с.
06.30 М/с "Дикая семейка Торнберри", 22 с.
07.00 М/с "Дикая семейка Торнберри", 23 с.
07.25 "Саша + Маша"
08.00, 20.00 "Дом 2. Город любви" Реалити-шоу
09.00 "Школа ремонта" - "Спальня в облаках"
10.00 Д/ф "Любовь с иностранцем"
11.00 Д/ф "Колдуньи"
12.00, 01.15 "Клуб бывших жен"
13.00 "COSMOPOLITAN. Видеоверсия"
14.00 "Comedy Woman"
15.00 "Август Раш" Мелодрама
17.05, 18.00 "Женская лига"
18.30 "Атака клоунов" Шоу
19.00, 22.00 "Наша Russia"
21.00 "Комеди Клаб"
22.30 "Убойная лига"
23.40 "Убойной ночи"
00.15 "Секс" с Анфисой Чеховой"
00.45 "Дом-2. После заката" Реалити-шоу. Спецвключение
02.20 "Дом-2. Новая любовь!" Реалити-шоу
03.10 "Необъяснимо, но факт" - "Места силы"
04.05 "Запретная Зона" Ток-шоу
05.00 Окончание программы

МУЗ-ТВ

04.00, 01.30 "МузТВ хит"
05.45, 00.30 "Наше"
06.15, 07.45 "М/ф"
06.30 FM.04
07.30, 22.45, 03.30 Smesh.no
08.00, 13.00 PRO-Новости
08.15, 21.30 Туба-туба
08.30 "Страшно красивые"
09.30 "Стилистика"
10.00 "Игого"
10.15 "Самородки"
10.30, 22.15 "Битва за респект"
11.00 "Диван-кровать"
13.15 "Отчаянные домохозяйки в большом городе"
13.30, 23.30 "ХИТ лист"
14.30 "v-PROkate"
15.00 "Сбыча мечт!"
18.00 "PRO-Обзор"
18.30 "ZOOM"
19.00 "Pro-fashion"
19.30 "InterАктив чарт"
20.30 Концерт
21.45 "Золото"
23.00 "Самородки недели"
03.00 "Ближе к звездам"

OTV

00.00 OTV-ЧАТ
02.00, 02.50, 04.50, 05.15, 05.50, 07.50, 08.15, 09.30, 10.15, 10.50, 11.20, 12.20, 12.50, 13.15, 14.50, 16.15, 16.50, 17.20, 18.40, 19.15, 19.50, 21.40, 22.15, 22.50, 23.40 Interactive
02.45, 04.45, 05.45, 07.45, 10.45, 12.45, 14.45, 16.45, 19.45, 22.45 Національний хіт-парад
05.00, 08.00, 10.00, 13.00, 16.00, 19.00, 22.00 O-TV Every Day

09.00 Тін-клуб
11.00 Free Time
12.00 Bon Appetit!
17.00 Калейдоскоп мандрів
18.00 Hit Boys
21.00 Hit Girls
23.00 Кліпоманія

К-1

07.00, 05.50 "Відкритий світ: Гід по країнах світу"
08.15, 23.00 Автомобільна програма "Екіпаж"
08.55 Формула-1. Гран-Прі Китаю. Кваліфікація
10.00 "Бійцівський клуб"
11.00 Д/п "У пошуках правди"
12.00 Д/п "Ті, що вижили в Сибіру"
13.20 Х/ф "Поквитатися з батьком"
15.40 Д/п "Убивчі інстинкти. Швидкість - смертельна зброя"
16.40 Х/ф "Найпрудкіший "Індіан"
19.10 Т/с "4 таксисти і собака" (початок)
21.15, 01.10 "Що? Де? Коли?"
22.20 "Городок"
23.50 "У суботу ввечері"
02.15 Х/ф "Тайник біля Червоних каменів"
03.20 "Один день. Спорт"
03.45 "Нічне життя"
06.40 "Земля в ілюмінаторі"

РЕТРО

05.00 Возвращение домой. Владимир Пресняков старший
05.30 К 80-летию Т.Лиозновой
06.00 Пестрая лента. Жил такой парень... Человек земли. В.Шукшин
06.50 Серебряный шар. М.Лавровский
07.25 Возвращение домой. М. Танич, Таганрог
08.05 Звезды эфира. Владимир Шнейдеров
08.35 Интересное кино. Кирилл Лавров. Герой нашего романа
09.30 Кумиры. Ольга Воронец
10.00 ЖЗЛ. Н.Румянцева. Чарли Чаплин в юбке
10.35 К юбилею В.Артмане
11.05 Возвращение домой. Ефим Шифрин
11.45 ЖЗЛ. Звездочка Нины Сазоновой
12.15 Кумиры. Клара Румянова
12.45 Серебряный шар. Лайза Минелли
13.25 Пестрая лента. Сердце артиста, Е.Евстигнеев
14.10 Юбилеи. Любимые артисты. Светлана Немоляева
15.05 Интересное кино. А.Фрейндлих. Не такая, как все
16.00 Ирония судьбы А. Мягкова (к 65-летию)
16.30 Звезды эфира. А.Иванов
17.00 Кумиры. Наталья Седых
17.30 Юбилеи. Любимые артисты. С.Шакуров
18.25 Пестрая лента. В.Серова
19.10 ЖЗЛ. Михалков Сергей. Я был советским писателем
19.40 Возвращение домой. И.Кобзон, Донецк, Днепропетровск
20.20 Звезды эфира. Ираклий Андронников
20.50 Интересное кино. Магия Формулы любви
21.45 К 70-летию М.Козакова
22.25 Серебряный шар. Ингрид Бергман
23.05 ЖЗЛ. Б. Покровский. Частица моей жизни
23.35, 00.05 Звезды эфира. Веселые ребята
00.35 К 80-летию Павла Луспекаева
01.05 Кумиры. Николай Олялин
01.35 Пестрая лента. Т.Пельтцер
02.20 К 60-летию Ивара Калныньша
03.15 Серебряный шар. Марк Прудкин
03.55 К 40-летию фильма "Операция "Ы"
04.35 К 100-летию Т. Пельтцер. Жила-была бабка..

Enter-фільм

06.05 "Мультконцерт"
06.30, 04.05 Х/ф "Насредин в Бухаре"
08.15, 14.50 "5 новостей о кино"
08.35, 02.35 Х/ф "Подвиг разведчика"
10.20 Х/ф "Мы, двое мужчин"
11.45, 17.00, 23.40 "Голливуд: за кулисами"
12.30, 21.10, 23.25 "SMS-голосование"
12.55, 15.05 Х/ф "Красавица Лакнау"
17.35 Х/ф "На вес золота"
19.15 Х/ф "Длинная ночь"
21.30 Х/ф "Черная вершина".
00.25 "Городские девчонки".

КІНО

06.00 М/ф
06.25, 07.00, 15.30 М/с "Скала Фреглов"
06.55, 14.30, 02.00, 05.55 Прогноз
07.30 Такси
08.00 Обличчя (Харчишин)
08.30 Шоу Бэнни Хилла
09.10 Play
09.30, 05.30 Book
10.00, 05.00 "Скрытая жизнь"
10.30, 16.30, 01.15 "Ближе к звездам"
11.20, 15.00 "Вкусная страна"
11.50, 14.25, 14.35, 02.05, 02.55 Киногод
12.50 Киномания
17.15 Т/с "Мистер Бин"
18.10 Х/ф "Снежок"
19.50 Х/ф "Тайна рыцарей Дельта"
21.30 Х/ф "Миф"
23.45, 04.15 Т/с "Красивые люди"
02.10 Х/ф "Медведь"
03.00 Х/ф "Воздушный извозчик"

Телеклуб

19.00 Т/с "Утёсов. Песня длиною в жизнь"
20.00 Т/с "Передел. Кровь с молоком", 11 с.
21.00 Т/с "Ребята из нашего города", 4 с.
22.00 Т/с "Рафферти", 1 с.
23.30 Т/с "Рафферти", 2 с.
01.00 Т/с "Утёсов. Песня длиною в жизнь"
02.00 Т/с "Передел. Кровь с молоком", 12 с.
03.00 Т/с "Ребята из нашего города", 5 с.

СТС

05.00 Х/ф "Сытый город"
06.55 М/ф "Пес в сапогах"
07.20 М/с "Смешарики"
07.30 М/с "Инь, Янь, Йо!"
08.00 "Детские шалости"
09.45 М/с "Том и Джерри"
10.10 Х/ф "Индеец в шкафу"
12.00 М/с "Детеныши джунглей"
13.00 М/с "Король Лев. Тимон и Пумба"
14.00 М/с "Аладдин"
15.00, 15.30, 21.50 Т/с "6 кадров"
15.45 Х/ф "Мистер и миссис Смит"
18.00 Т/с "Папины дочки"
20.00 Х/ф "Няня"
22.30 Т/с "Даёшь молодежь!"
23.00 Х/ф "Небесный капитан и мир будущего"
01.15 Х/ф "Музыкант"
02.45 Х/ф "Один прекрасный день"
04.20 Музыка на СТС

Hallmark

00.30, 01.15, 22.45 "Следствие ведет Да Винчи"
02.00 "Идеальный сын"
03.30 "В погоне за наследством"
05.00 "Рабство: Правдивая история Кембл"
06.45, 07.30 "Дочери Маклеода"
08.30 "Черная Борода"
10.15, 15.30 "МакБрайд: Вечно верны"
12.00 "Одри и ее дождь"
13.45 "Десять заповедей"
17.15 "Война Фойла"
19.00, 20.00 "Джордан расследует"
21.00 "Влиятельный агент"

zone reality

07.00, 07.25, 13.10, 13.35 Вертушки
07.50, 18.15 Рекордсмены
08.40, 04.50 Чудеса, да и только
09.05, 14.00, 06.05 Выживание в дикой природе
09.55, 14.50 Полицейские будни
10.45, 11.10, 15.40, 16.05, 03.55, 04.20 Отдел розыска без вести пропавших
11.30, 16.30 Ради жизни
12.20, 17.20 Маленький донор
19.05, 05.15 Истории спасения
19.55, 23.35 Власть, привилегии и правосудие
20.45, 03.00 Под ударами шторма
21.10, 01.20 Покорители вершин
22.00, 02.05 Изменение пола
22.50 Одна в большом городе: Нью-Йорк
00.25 Отели с привидениями
03.30 Спасение детей

Discovery

07.00, 22.00 Майамские чернила: Штормовая погода
08.00, 14.50 Самые богатые люди в мире
09.00 Дикие блюда: Вьетнам
09.50 Пока тебя не было: Юта: Шерман Авеню
10.40, 18.40 Истории дизайна
11.30 Жить непросто людям маленького роста! Парниковый эффект
11.55 Жить непросто людям маленького роста! Выбраться из города
12.20 Джон, Кейт и восемь детей: Первый визит к зубному врачу
12.45 Оденься к свадьбе: Что хочет девушка
13.10 Лос-Анджелесские чернила: Кэт влюбилась
14.00 Майамские чернила: Делай лучше или уходи
15.40 Отремонтируй и продай
16.05 Отремонтируй и продай: Монце
16.30 Повар на дому: Волшебник Майк
17.00 Энтони Бурден: Без предварительных заказов: Швеция
17.50 Пока тебя не было: Юта: проезд Фэервью
19.30 Жить непросто людям маленького роста! Ролоффы в раю
19.55 Жить непросто людям маленького роста! Ролоффы на Гавайях
20.20 Джон, Кейт и восемь детей: Звездно-полосатый
20.45 Оденься к свадьбе: Крутая одежда
21.10 Лос-Анджелесские чернила: В Лос-Анджелесских чернилах вернисаж
22.50 Настоящее отделение скорой помощи: Бронкс
23.40 Отремонтируй и продай: Курт
00.05 Отремонтируй и продай: Руди
00.30 Повар на дому: Дейл
01.00 Энтони Бурден: Без предварительных заказов: Пуэрто-Рико
01.55 Пока тебя не было: Юта: улица Саус Линкольн
02.50 Отремонтируй и продай: Джастин и Кэри
03.15 Отремонтируй и продай: Пол
03.45 Джон, Кейт и восемь детей: Шоколадная лихорадка
04.10 Оденься к свадьбе: Да или нет
04.40 Жить непросто людям маленького роста! Путь к футболу
05.10 Жить непросто людям маленького роста! Матч
05.40 Повар на дому: Хейди
06.05 Лос-Анджелесские чернила: Грудь или титьки?

NATIONAL GEOGRAPHIC

05.00 "Реальность или фантастика?" - "Обезьяночеловек с Суматры"
06.00 "Тайны креста: Кто убил Иисуса?"
07.00 "Суперсооружения: Мегакорабли"
08.00 "Глаз леопарда"
10.00 "Жизнь до рождения: Собаки"
11.00 "Жизнь до рождения: Кошки"
12.00 "Жизнь на других планетах: Аурелия"
13.00 "Жизнь на других планетах: Голубая луна"
14.00 "Пути акулы-молота"
15.00 "Загадки лосей"
16.00 "Наука катастроф: Самолеты"
17.00 "Затонувший секрет Гитлера"
18.00 "Охота на ученых Гитлера"
19.00 "Освенцим: Газетные вырезки прошлого"
20.00, 01.00 "Опасные путешествия: По ледовому пути"
21.00, 02.00 "Автомобиль-субмарина"
22.00, 03.00 "Мегазаводы: БМВ"
23.00, 04.00 "Голливудская наука: Погоня на автомобилях"
00.00 "Мегазаводы: Корвет"

Discovery

05.00, 11.50, 01.50 Рукотворные чудеса
05.55, 12.45 Мега-авианосцы
06.50, 07.15 Как это работает
07.45, 14.35, 02.45 Огромные машины
08.10, 16.00 Оружие будущего
09.05, 17.00 Изобрести будущее
10.00 Новый мир
10.55, 11.25 Пятая передача
13.40, 14.05, 00.00, 00.25 Молниеносные катастрофы
15.00, 00.55 Из грязи да в князи
18.00 Американские колымаги
19.00 Крутой тюнинг
20.00, 04.05 Американский чоппер
21.00, 03.10 Создание хотродов: стань асом!
22.00 Смертельная зона: Жесткий спорт
23.00 Свирепая природа

Discovery - science

07.00 Дерзкие проекты: Сверхбыстрый эсминец
07.50 Дерзкие проекты: Опасный туннель
08.40 Дерзкие проекты: Учебка
09.30 Дерзкие проекты: Самый высокий небоскреб в мире
10.20 Дерзкие проекты: Боевые машины
11.10 Дерзкие проекты: Американские горки
12.00 Дерзкие проекты: Гора металла
12.50 Дерзкие проекты: Город на воде
13.40 Дерзкие проекты: Нам не страшен ураган
14.30 Дерзкие проекты: Самое большое казино
15.20 Дерзкие проекты: Самый глубокий тоннель
16.10 Дерзкие проекты: Опасная башня
17.00 Дерзкие проекты: Турбокатера
17.50, 01.50 Наперегонки со временем
18.40, 02.40 Как это работает: Канаты/Биллиардные столы/Виндсёрферы
19.05, 03.05 Как это работает: Ремни безопасности/Окна/Восковые куклы/Воздушные шары
19.30, 03.30 Гигантские стройки: Перестройка Гринсбурга: Лучи Солнца
20.20, 04.20 Зеленые колеса: Электромотоцикл KillaCycle
20.45, 04.45 Зеленые колеса: Мускульная сила
21.10, 05.10 Как спасти планету: Космический щит
22.00, 06.00 Разрушители легенд: Охладите упаковку пива!
22.50 Разрушители легенд: Рожденный от выстрела
23.40 Грандиозные сооружения: Шахта Грасберг - Золото в небесах
00.35 Помешанные на трюках: Прыжок на сноуборде
01.00 Завтра и послезавтра

Animal Planet

05.00, 05.30 Ветеринарная скорая помощь
06.00, 23.00 Полиция Хьюстона - отдел по защите животных
07.00, 07.30 Обезьянья жизнь
08.00, 08.30 Разрушители стереотипов
09.00, 18.00, 00.00 Экстремалы
10.00 Дневники охотника за крокодилами
11.00, 12.00, 13.00 В глубинах Амазонки
13.30 Животные от А до Я
14.00 Рууд и его жуки
15.00 В поисках гигантской анаконды
16.00, 22.00, 03.40 Полиция Филадельфии - отдел по защите животных
17.00 Лагерь четвероногих новобранцев
19.00, 00.55 Человек-акула
20.00, 20.30, 01.50, 02.20 Перед лицом опасности
21.00, 02.45 Дикие и опасные
04.35 СОС дикой природы

Охота и Рыбалка

05.00, 18.25 Подводная охота
05.30, 20.50 История охоты
06.00, 07.55, 13.40, 15.35, 21.20, 23.15 Диалоги о рыбалке
06.30, 16.05 Настоящие приключения с Крисом Бейли
06.55, 22.15 Большая рыбалка
07.25, 22.45 Снасти
07.40, 23.00 Нож
08.25, 23.45 Спортивная рыбалка мирового класса
08.50, 00.10 Дичеразведение
09.20, 00.40 Про охоту и рыбалку
09.50, 17.30, 19.55, 01.10 Охота в Новом Свете
10.15, 17.55, 20.20, 01.35 Рыбалка - моя страсть
10.45, 02.05 Клёвое место
11.15, 02.35 Гордон в засаде
11.45, 03.05 Приключения охотников
12.10, 03.30 Охота - моя страсть
12.40, 04.00 О собаках
13.10, 04.30 Мастер-класс
13.25, 04.45 Байки
14.10 Заметки рыболова
14.35 Большая охота
15.05 От нашего шефа
15.20 Ружьё
16.30, 18.55 Альманах странствий
17.00, 19.25 Ни пуха, ни пера!
21.50 Осенний лёт

DRIVE

05.00, 15.30, 03.30 Контрольная поездка
05.40, 06.00, 07.30, 09.00, 10.30, 12.00, 13.00, 14.55, 16.10, 16.30, 18.00, 19.25, 21.00, 22.30, 00.00, 01.00, 02.55, 04.10, 04.30 Пит-стоп
05.45, 16.15, 04.15 Автомедиа
06.05, 07.35, 09.05, 10.35, 12.05, 16.35, 18.05, 21.05, 22.35, 00.05, 04.35 Линия авто
06.30, 17.00 Автошкола
07.00, 11.00, 17.30, 23.00 Автоособенности
08.00, 20.00 Мотодрайв
08.30, 20.30 Драйв
09.30, 11.30, 21.30, 23.30 Форсаж
10.00, 22.00 Русские гонки
12.30, 00.30 Персона
13.05, 01.05 Обгоняя время
14.00, 18.30, 02.00 50 автомобилей, которые стоит попробовать
14.15, 18.45, 02.15 Рулевая тяга
15.00, 19.30, 03.00 Автомобильные истории

EXTREME

01.00 Monster Energy Motocross Nationals - Соревнования по мотокроссу
02.00 Ярость в клетке - Экстремальные единоборства
03.30 AWE: Action on Film - Рассказ о создателях фильмов про экстремальные виды спорта
05.00, 05.30 Высокий октан 2006 - Последние новости из мира мотоспорта
06.00 FIM World Supermoto Championships 2008 - Соревнования по мотокроссу
07.00, 07.30, 08.00, 08.30, 09.00, 09.30, 10.00, 10.30 10 Count - Лучшие трюки райдеров
11.00, 16.00, 21.00 От рассвета до заката - Один из главных турниров Великобритании по мотогонкам
13.00, 13.30, 14.00, 14.30, 18.00, 18.30, 19.00, 19.30 UCI Nissan Mountain Bike World Cup - Соревнования по маунтинбайку
15.00, 15.30, 20.00, 20.30 UCI BMX Supercross World Cup 2008 - Чемпионат по BMX
23.00, 00.00 Король клетки - Программа о боевых искусствах

Euro Sport

09.30 Футбол. Евроголы. Журнал
10.00, 11.00 Футбол. Кубок УЕФА. 1/4 финала. Ответные матчи
12.00, 17.00, 21.45 Снукер. Чемпионат мира. Шеффилд . День
14.45 Автогонки. Мировая серия. Рено. Барселона (Испания). Гонка
15.45 Мотогонки. Гонки на выносливость "24 часа Ле Манна". Франция
19.30 Теннис. Турнир WTA. Чарльстон . 1/4 ф
20.00 Теннис. Турнир WTA. Чарльстон . 1/2 финала
00.00 Боевые искусства. Бойцовский клуб. Мировой Гран-при. Япония

Здоровье ТВ

05.00, 15.10, 03.50 Нетрадиционная медицина
05.30, 15.40 Школа разума
06.00, 16.10 Внимание, еда!
06.30, 16.40 Панацея
07.00, 17.10 Сколько вам лет?
07.30, 17.40, 18.35, 01.45 Я
07.55, 20.35 Разоблачение продуктов
08.25, 13.35, 19.00, 21.05, 02.15 Я жду ребёнка
08.55, 10.20, 11.45, 21.35, 23.00, 00.25 Девять месяцев
09.20, 22.00 Как не потерять здоровье?
09.50, 13.05, 18.05, 22.30 Познай себя
10.45, 23.25 Клинический гипноз
11.15, 23.55 Портрет доктора
12.10, 00.50 Энциклопедия заблуждений
12.25, 01.05 Вкус к жизни
14.05, 19.30, 02.45 Скорая помощь
14.35, 20.00, 03.15, 04.20 Здоровье с Малышевой

НТВ Детский Мир

05.00, 09.00, 13.00 Х/ф "Бабушкин внук"
06.20, 10.20, 14.20 М/с М/ф "Боцман и попугай", вып.3, "Чудесный сад". "Почему ослик заупрямился?"
07.00, 11.00 М/с "Большая энциклопедия природы"
08.00, 12.00 М/с М/ф "Легенда о Зорро". "Хитрая ворона"
15.00 Фильм-сказка "Соловей"
16.25 М/с "Боцман и попугай", "Гунан-Батор"
17.00 М/ф "Ключ"
18.00 М/ф "Тайна далекого острова", "Приключения барона Мюнхгаузена"

Jetix

07.00 Кино на JETIX: Расти: Великое спасение
08.35, 13.00, 15.30, 21.15, Покемоны: Боевое измерение
09.25, 11.55, 14.15, 18.55 Тотали Спайс
09.50, 13.50, 20.50 Мир Квэста
10.15, 00.10, 06.00 Монстер Бастер Клаб
10.40, 11.05, 17.35, 18.00, 22.05 H2O - просто добавь воды
11.30, 18.30 Чародейки
12.20, 19.20 Игги Арбакл
12.40, 19.40, 06.50 Пукка
14.40, 15.05, 20.00, 20.25, 03.05, 03.30, 05.10, 05.35 Лентяево
15.55 Кино на JETIX: Подарки к Рождеству
22.30 Кино на JETIX: По тонкому льду
04.45 Трансформеры

ЖИТТЯ ЗІРОК ЖИТТЯ ЗІРОК ЖИТТЯ ЗІРОК

Тимошенко і Карр відкрили ресторан

Донька прем'єр-міністра України Євгенія Карр і її чоловік, музикант Шон Карр відкрили в Києві ресторан.

Вечірка "Небезпечні і знамениті" з нагоди відкриття ресторану Ciro's Pomodoro відбулася 2 квітня. На ній побував голлівудський актор Арманд Ассанте, який знімався у Андрона Кончаловського в "Одіссеї", а також у фільмі "Суддя Дредд", пише "Сегодня".

Євгенія і Шон Карр постали перед гостями вечора в костюмах, як у фільмі "Боні і Клайд". Біля входу стояв охоронець зі сторожовою собакою (один із гостей був у костюмі собаки) і перевіряв відвідувачів на наявність наркотиків і зброї.

— Ваша країна мені дуже подобається, — каже Арманд Ассанте. — Я вже вдруге приїжджаю сюди і не втомлююся дивуватися з гостинності та привітності українців. Обов'язково ще до вас повернуся.

Для звичайних відвідувачів заклад у центрі Києва запрацює із 8 квітня. Заклад поділили на три зали. Обставили круглими червоними диванами і дерев'яними столами. На підлозі — силует загиблого чоловіка, а поруч — макет поліцейської машини. У проході між залами стоїть акваріум із лобстерами, які вам подадуть за ціною 105 грн за 100 г. Піца чи спагетті в середньому обійдеться у 100 грн, Салат — 70 грн, зазначає газета.

— Через деякий час у нас додадуться ексклюзивні вина від 3,5 тис. до 15 тис. за пляшку, — говорить головний адміністратор закладу Ярослав.

Багато деталей інтер'єру Ярослав, Шон і Женя, планували самостійно. Дизайнерів відсилали в Лондон, аби ті подивилися, як виглядають Ciro's Pomodoro там. Звідти привезли й кухаря.

Нагадаємо, Євгенія і Шон Карр планували відкрити заклад ще у вересні 2008 р., однак відкриття неодноразово переносили.

УТ-1

06.00 Ранкова молитва
06.05 Шлях до святині "Твердиня християнської віри" (м. Інкерман)-1,2 ч
06.40 Фільм фестивалю Покров "Форпост"
07.35 На гостину до Івана Поповича
07.55 Сільський час
08.20 Укравтоконтинент
08.40, 23.35 Вільна гавань
09.00 Анонс передач
09.05, 12.20, 18.45, 22.50 Погода
09.10 ВЕЛИКОДНІ БОГОСЛУЖІННЯ
11.30 Д/ф "Via Dolorosa"
12.25 М/ф "Велика книга"
12.55 М/ф "Обітниця Пасхи"
13.50 Д/ф "Світло Христового Воскресіння"
14.20 Телевізійний журнал "Околиця"
14.50, 03.30 Благовісник
15.20, 03.05 Аудієнція. Ніна Матвієнко
15.55 Футбол. Чемпіонат України. Прем'єр-ліга. "Чорноморець" (Одеса) - ФК "Львів"
16.50 В ПЕРЕРВІ: Погода
18.00 Діловий світ. Тиждень
19.00 Д/ф "Чудеса Ісуса"
20.05 Д/ф "В пошуках реального Ісуса" 1 ч
21.00 "Культурний фронт" з Ю. Макаровим
21.25 Д/ф "В пошуках реального Ісуса" 2 ч
22.15 Наш футбол
22.55 Трійка, Кено, Максима
23.00 Ера бізнесу. Підсумки
23.55 100% Динамо
00.20 Оперативний об'єктив
00.45 DW. Новини Європи
01.20, 04.00 Служба розшуку дітей
01.30 Х/ф "Наша люба бабуся"

УТ-2

06.35 Х/ф "Три ніндзя: не здаватися"
08.25 М/ф "Улюблений прибулець"
09.05 "Лото-Забава"
10.00 Т/с "Не краса по-американськи"
11.00 "Караоке на майдані"
12.00 "Танцюю для тебе - 2"
14.45, 22.20 "Світське життя"
15.45 Х/ф "За двома зайцями"
17.30 Х/ф "В очікуванні дива"
19.30 ТСН
20.20, 02.00 Х/ф "Гойдалки"
23.20 Х/ф "Потанцюй зі мною"
03.30 Х/ф "Друге дихання"

Інтер

05.30 Документальний проект "Битва за Біблію"
06.30 "Сходження благодатного вогню"
07.30 "Найрозумніший"
09.10 "Городок"
10.00 "Україно, вставай!"
10.30 Х/ф "Артистка".
12.20 До ювілею А.Пугачової "Вибране"
14.20 Х/ф "Жіноча власність"
16.10 "Вечірній квартал"
18.00 Х/ф "Прощена неділя".
20.00, 01.40 "Подробиці тижня"
20.50 Х/ф Прем'єра. "Адмиралъ".
23.20 Х/ф "Амаркорд".
02.30 "Знак якості"
03.10 "Ключовий момент"
03.55 М/ф "Звірятка в будинку Теза"

ICTV

05.10 Факти
05.25, 06.40 Погода
05.30 Т/с "Альф"
05.55 Т/с "Загублені"
06.45 Х/ф "Зіткнення з безоднею"
09.05 Квартирне питання
10.00 Ти не повіриш!
10.55 Козирне життя
11.30 Чудо-люди
12.00 12 найкращих шахраїв України
12.45 Факти. Світ
12.55, 19.25 Спорт
13.00 Каламбур
13.40 Х/ф "Чотири таксиста і пес-2"
16.40 Х/ф "Скелелазка"
18.45 Факти тижня з Оксаною Соколовою
19.30 Х/ф "Лиса нянька"
21.25 Х/ф "Конго"
23.55 Х/ф "Білий палац".
02.00 "Грошовий дощ". Інтерактив
03.30 Х/ф "Іжа для душі".

П'ятий канал

06.00 Програма передач
06.01, 23.30, 02.15 "Час-Тайм"
06.15, 07.05, 00.15, 05.13 "Час спорту"
06.25, 08.20, 10.20, 13.20, 15.20, 18.15, 22.50, 02.30 "Погода на курортах"
06.30 "Своїми очима"
06.45, 08.10, 04.13 "Тема тижня"
06.55 "Зверни увагу"
07.00, 07.30, 08.00, 09.00, 10.00, 11.00, 12.00, 13.00, 14.00, 15.00, 16.00, 17.00, 18.00, 19.00, 23.00, 00.00, 04.00 "Час новин"
07.20, 09.15, 12.45, 14.15, 17.20, 21.50, 03.45, 05.30 "Погода в Україні"
07.35, 08.50, 22.15, 23.25, 05.20 "Бізнес-час"
07.50 "Зодчий"
08.30 "Бістро-ТБ"
08.45, 00.30, 04.30 "Огляд преси"
09.20 "Вікно в Америку"
09.40 "Улюблена робота"
09.55, 10.55, 16.20, 17.50, 19.20, 23.50, 00.20, 04.25 "Погода у світі"
10.30 "Феєрія мандрів"
11.10, 12.20 Політичне ток-шоу "5 копійок"
13.30 "Мотор -ТВ"
14.25 "Страва від шефа"
14.40 "Гра долі" ("Так ніхто не кохав" В. Сосюра, ч.1)
15.30 "Хроніка тижня"
16.30 "ВІП-стажер"
17.30, 04.35 "Не перший погляд"
18.20 "Транспортний тиждень"
18.35 "На межі"
19.30, 01.00 Соціальне ток-шоу "Майдан"
21.00, 03.00 "Час: підсумки"
22.00 "Час новин" (рос.)
22.25, 02.35, 05.35 "Особливо небезпечно"
00.40 "Великі імена"

СТБ

05.20 "Сучасна медицина: Дива та сенсації"
06.10 "Наші улюблені мультфільми"
08.00 "У пошуках пригод"
09.00 "Їмо вдома"
10.50 Х/ф "До мне, Мухтар!"
12.25 "Нез'ясовно, але факт"
13.25 "У пошуках істини. Юрій Кондратюк: таємниця підкорення Місяця"
14.25 "Слідство вели. Прапор Адольфа Гітлера"
15.25 "Документальний детектив. Викрадення за сценарієм"
16.00 "Правила життя. Хвороби 21 сторіччя"
17.00 "За Вікнами"
18.00 "Паралельний світ"
19.00 "Битва екстрасенсів. Діти-ясновидці"
20.00 Х/ф "Наше Нове Кіно. "Криза Віри"
22.10 Х/ф "Будемо на "ти"
00.00 "Неймовірні історії кохання"
01.00 Х/ф "З Днем народження, Королево!"

Новий канал

05.40 Х/ф "Форрест Гамп"
07.55 М/ф "Ноїв Ковчег"
09.25 Запитайте у лікаря
10.00 Руйнівники міфів-4
10.55 Х/ф "Домашній арешт"
12.55 Шоуманія
13.30 Ексклюзив
14.10 Аналіз крові
14.45 Зіркові драми
15.35 INFO-ШОК
16.30 Х/ф "Поїздка до Америки"
18.50 Х/ф "Король Артур"
21.30 Хто проти блондинок?
22.40 Скетч-шоу "Файна Юкрайна"
23.10 Камеді клаб
00.05 Спортрепортер
00.10 Х/ф "Нетямущі"
02.05 Студія "Зона ночі"
02.10 Невідома Україна
03.05, 03.55 Студія "Зона ночі" Культура
03.10 Дійові особи
03.25 Роздоріжжя
03.40 Термінал

ТЕТ

06.30, 11.30, 23.00 "Дивись!"
07.00 Ранковий мультик
07.30, 19.30 "Дом-2"
08.30 "Пустотливі пальчики"
09.00 Ретро-мультик
09.30 М/с "Король, 27-28 с.
10.30, 18.30 "Фактор страху"
12.00, 21.00 "Заборонена зона"
13.00 Х/ф "Дорога на Січ"
15.00 "Випробування вірності"
15.30 "Ключі від форта Буайяр"
18.00 Т/с "Алфред Хічкок представляє"
20.30 Вечірній мультик
22.00 "Убойна ліга"
23.30 "Дом-2". Спецвипуск
00.00 М/с "Берсерк"
00.30 "Дізнайся своє майбутнє"
01.30, 02.30, 03.30, 04.30, 05.30 7 VJ
02.00, 03.00, 04.00, 05.00 Сьоме небо

НТН

06.00, 07.00, 01.10 "Особистий погляд"
06.30 "Повнота радості життя"
07.35 Т/с "Ваша честь"
09.35 М/ф "Том і Джеррі"
11.50 "Бушидо. Східні єдиноборства"
14.55 "Речовий доказ". "Фанатські розборки"
15.30 "Легенди бандитської Одеси". "Кінець банди Свища"
16.00 Т/с "Лінія захисту"
18.00 "Агенти впливу"
18.30 Х/ф "Чоловік"
20.10 Х/ф "Серцеїдки"
22.45 Х/ф "Весілля"
05.10 "Наші"

Тоніс

07.00, 12.50 М/ф "Варрава"
07.45 Як це робиться?
08.00 Родина від "А" до "Я"
08.30 За сім морів
09.00 Обличчя з обкладинки
09.25, 22.05 Світські хроніки
10.00 Школа ремонту
10.45 М/ф "Дива Ісуса"
11.50 М/ф "Обітниця Пасхи"
13.50, 18.00 Досліджуючи Біблію
15.40 Святі місця Єрусалиму
16.35 Рейс 24
17.05 Святий Грааль
21.00 Воскресіння
22.40 Тиждень моди з Дар'єю Шаповаловою
23.10, 05.20 Сильні світу сього
23.35, 05.35 Зелена варта
00.15 Телевікторина
03.35 Трипільці

ТРК Україна

06.00, 07.00 Пісня року - 2008
06.30, 09.00 Події
06.50, 09.25 Спортивні події
06.55, 09.30 Погода
09.35 Срібний апельсин
11.00 Х/ф "Пробачення"
13.00 "Дві зірки"
15.30 Зоряні зустрічі з Аллою Крутою
15.55 Футбол. Прем'єр Ліга. "Металург" (Донецьк) - "Шахтар" (Донецьк)
18.00, 19.30 Х/ф "Мамо, я кіллера люблю" (1-3 с)
19.00, 03.30 Події тижня
21.30, 02.45 Щиросерде визнання
22.20 Футбольний уік-енд
23.30 Х/ф "Розслідування"
01.45 Т/с "Чаклунка"
04.00 Х/ф "Правила винороблів"
06.00 М/ф

М-1

07.00, 10.40, 12.30, 14.40, 15.30, 20.30, 21.40, 22.40 Хіти Non-Stop
10.00 Козирний people
10.30, 14.30, 21.30, 22.30 eMOneNews Digest
12.00 Music Post
13.30 CoolBaba.cc
15.00 Хроніки моди
19.00 Міністерство прем'єр

Мегаспорт

06.30, 07.00, 07.30, 09.00, 18.45, 19.40, 21.45 Мегафон. Спортивні новини
06.40, 07.10, 07.40 Спортивний календар
08.00 Спортивна вікторина
09.10, 22.00 Професійний бокс
11.30 KOTV News
12.00, 00.00 Найсильніші люди планети
12.30 Бої без правил
13.30 Футбол. Чемпіонат України. Найкращі матчі
15.25 Стрибки у воду. Світова серія. Шеффілд, Велика Британія. Фінали. Пряма трансляція
19.00 Документальний фільм. "Нюрбурринг. Українське Цунамі"
19.55 Футбол. Кубок УЄФА. Чвертьфінал. "Динамо" (Україна) - "ПСЖ" (Франція)
01.00 Баскетбол. Суперліга. Плей-офф. БК"Київ" - "Пульсар"/БК"Полтава"
03.00 Сноубординг. Кубок світу
05.30 Настільний теніс. Pro Tour - German Open

м. Тернопіль ТВ-4

06.00 ПРЯМА ТРАНСЛЯЦІЯ УРОЧИСТОЇ АРХИЄРЕЙСЬКОЇ СВЯТОЇ ЛІТУРГІЇ СВІТЛОГО ПРАЗДНИКА ХРИСТОВОГО ВОСКРЕСІННЯ з Катедрального Собору УГКЦ м.Тернополя
09.00 Повнота радості життя
09.30 "Сім'я від А до Я"
10.00 Дім книги
10.10, 11.35, 14.35 19.40 02.10 Оголошення. Бюро знахідок
10.15, 11.45 Ранковий фітнес
10.30, 01.45 Час-Тайм
10.45, 11.30, 19.45 TV-4 анонс
10.50, 14.40, 19.35 02.05 Тернопільська погода
10.55 "101 - інформує"
11.00 Новини Європи
12.00 Х/ф Дитяче кіно. "Весняна казка"
13.45, 17.45 "Таїна сузір'їв", гороскоп Івана Круп'яка
14.00 Сільський календар
14.30, 19.30, 02.00 Телевітрина
14.45 Християнська програма "Справжня ціна"
15.00 Дитяча програма "Чарівний ключик"
15.30, 17.20, 18.00, 19.50 Наші вітання
16.00 "Слід"
16.20 "Дивовижне і небезпечне"
16.40 ТНЕУ-калейдоскоп подій
16.45, 05.30 "Гра долі"
17.00 Вікно в Америку
19.00, 01.30 Провінційні вісті. Тиждень
20.30, 03.15 "Гал-кліп"
21.00 ВЕЛИКИЙ ДЕНЬ ВЕЛИКОЇ РОДИНИ
02.15 Хіт-парад
03.45 Х/ф "Лідер"

SMILE TV

07.00, 10.00, 14.00 Хронограф. Прогноз погоди. Гороскоп. Афіша
07.10, 10.10, 14.10, 18.25 "Сінема"
07.20, 10.20, 14.20 "Від вуха до вуха"
07.30 Д/с "Унікальна Україна"
08.00, 10.30 Мультсалон
09.15, 14.30 Дитяча програма "Капітошка"
11.00 "Автосмайл"
11.30, 20.00 "Арт-Терія"
12.00 Смайл-концерт
13.00, 17.35, 21.10 Український хіт
13.55 Телебіржа
15.15, 18.30 Смайл-хіти
16.00 д/с "Релігії світу"
17.00, 21.30 Новини (підсумковий випуск). Погода. Гороскоп. Хронограф. Афіша. Телебіржа
17.30 "МНС інформує"
19.00 Програма вітань "Мелофон"
19.30 Д/с "Строката планета"
20.30 "Слово мера"
22.00 "Паті Лайф"
22.30 Українська ніч
05.00 Смайл чіл аут

м. Тернопіль ТТБ

07.55, 10.20, 11.30, 13.30, 20.30, 23.15 Погода
08.00-10.00, 19.00 "Христос воскрес!"
10.25 "Мандруємо Україною". (Писанки)
10.30 "Великодні дзвони по всій Україні"
11.15 М/ф
11.35 "Церковні хори про Великдень"
11.45 "Літопис". "Коли розквітла Київська держава"
12.00 Т/с "Донька садівника"
12.45, 19.50 "Гаївки Тернопілля"
13.00 "Панорама подій"
13.35 Концерт о. В. Сиротюка, ч. 1
14.50 Мультклейдоскоп
15.20 "Місто-музей магнатів Потоцьких"
15.30 "Всезнайка"
15.45 "Вони прославили наш край". (о. М. Шаварин)
16.00 Передачі ДТРК "Всесвітня служба "УТР"
17.00 Україна: час місцевий. Мовлення територіальних громад
19.20 Програма для іменинників "Пісня в дарунок"
19.30 "Материнські зорі"
20.00 "Відверті діалоги"
20.35 "Буковинська писанка"
21.00 "Літературна вітальня". (Олег Герман)
21.30 "Вечірня казка"
22.00 "Дзвенить піснями рідний край". Концерт о. В. Сиротюка, ч. 2

ОРТ международное

06.00, 10.00, 12.00 Новости
06.10 "Гении и злодеи"
06.35 Х/ф "Трактористы"
08.15 "Смак"
08.50 "Служу Отчизне!"
09.15 "Умницы и умники"
10.25 "Непутевые заметки"
10.40 "Пока все дома"
11.25 "Фазенда"
12.15 "Безумный гений Иннокентия Смоктуновского"
13.00 Футбол. Чемпионат России. V тур. "Локомотив" - "Зенит". В перерыве - Новости
15.20 Х/ф "Трое в лодке, не считая собаки"
17.30 Х/ф "Кука"
19.10, 22.00 "Две звезды"
21.00 "Время"
22.50 "Что? Где? Когда?"
00.05 Европейский хоккейный тур. Сборная России - Сборная Швеции. Передача из Чехии
01.35 Х/ф "Зеркало для героя"
03.50 "Могут ли собаки почувствовать рак?"
04.40 Т/с "Богатая и любимая"

ОРТ 1 канал

05.50, 07.10 "Ледниковый период: Глобальное потепление"
07.00, 11.00 Новости
09.10 "Смак"
09.45 "Служу Отчизне!"
10.15 "Умницы и умники"
11.10 "Непутевые заметки"
11.35, 05.50 "Пока все дома"
12.20 "Фазенда"
13.00 Футбол. Чемпионат России. V тур. "Локомотив" - "Зенит". В перерыве - Новости
15.00 "Михаил Танич. Последнее интервью"
16.00 Х/ф "Трое в лодке, не считая собаки"
18.15 Х/ф "Кука"
20.00, 23.00 "Две звезды"
22.00 Воскресное "Время"
00.00 "Что? Где? Когда?"
01.15 Европейский хоккейный тур. Сборная России - Сборная Швеции. Передача из Чехии
02.45 Х/ф "Зеркало для героя"
05.00 "Модный приговор"

РТР

04.55 Х/ф "Первое свидание"
06.30 ""Смехопанорама""
07.00 "Сам себе режиссер"
07.50 "Утренняя почта"
08.25 Фильм-сказка "Царевич Проша"
10.00, 13.00 Вести
10.10 Местное время. Вести-Москва. Неделя в городе
10.50 "Городок". Дайджест
11.20 "Сто к одному". Телеигра
12.15 "Парламентский час"
13.20 Местное время. Вести-Москва
13.30 Вести. Дежурная часть
13.55 "Честный детектив"
14.25 "Аншлаг и Компания"
16.25 "Танцы со Звездами". Сезон-2009
19.00 Вести недели
20.05 "Танцы со Звездами". Результаты голосования
20.15 "С днем рождения, Алла!". Юбилейный концерт Аллы Пугачевой
23.20 Х/ф "Ультрафиолет"

РТР планета

06.00 Х/ф "Веришь, не веришь"
07.15 М/ф
07.40 Х/ф "Гамлет Щигровского уезда"
09.10 "Сам себе режиссер"
10.00, 13.00 Вести
10.15 Вести-Москва. Неделя в городе
10.45, 22.55 Х/ф "Михайло Ломоносов". "Во славу Отечества"
12.15 "Дарить праздник". Иосиф Туманов
13.20 Вести-Москва
13.30, 00.10 Т/с "Возвращение Турецкого"
14.15 Вести. Дежурная часть
14.40 "Честный детектив"
15.15 "Городок". Дайджест
15.40 Х/ф "Когда мне будет 54 года"
19.15 "Аншлаг и Компания"
19.00 Вести недели
20.05 "Танцы со Звездами". Сезон-2009

НТВ

04.10 Х/ф "Учитель в законе"
05.45 М/ф "Приключения Гулливера"
06.30 "Дикий мир"
07.00, 09.00, 12.00, 15.00 Сегодня
07.20 Лотерея "Русское лото"
07.45 Их нравы
08.25 Едим дома
09.25 Спасатели
09.55 "Quattroruote"
10.30 Авиаторы
11.00 Дачный ответ
12.20 Х/ф "Время желаний"
14.05 Своя игра
15.25 Борьба за собственность
16.00, 03.25 Д/с "Закон и порядок"
18.00 "Сегодня. Итоговая программа"
18.50 Алла Пугачева: "Признания женщины, которая поет"
20.00 "Главный герой"
21.00 Русские не сдаются!
21.25 Х/ф "Елизавета. Золотой век"
23.20 Футбольная ночь
00.05 Х/ф "Гигант"
04.15 Т/с "Все включено"

НТВ мир

07.00, 09.00, 12.00, 15.00 "Сегодня"
07.20 "Вокруг света"
07.30 "Дикий мир" с Тимофеем Баженовым
08.00 "Смотр"
08.30 "Авиаторы"
09.25 "Спасатели"
09.55 "Борьба за собственность"
10.30 "Имена - легенды"
11.00 "Эксклюзив" "Монашеский лес"
11.30 "Такси"
12.30 "Следствие вели..."с Леонидом Каневским
13.20 "Их нравы"
13.55 "Документальный детектив. Архив Микеладзе". "Коломбо" предупреждает..." Дело 2003 года
14.25 "Золотая пыль"
15.30 "Дачный ответ"
16.25 "Засекреченная любовь". "Любить Яшу"
17.15 "От смешного до великого" Ян Арлазоров
18.00 "Сегодня. Итоговая программа" с Кириллом Поздняковым
18.55 Алла Пугачева. "Признания женщины, которая поет"
19.50 "Главный герой" с Антоном Хрековым
20.50 "Русские не сдаются!"
21.20 Т/с "Литейный, 4". 20 с. "Заложник"
22.15 Х/ф "Плохой хороший человек"
00.00 Х/ф "Антиснайпер"
01.35 "Футбольная ночь"

НТВ Наше кино

05.00, 06.40 "Даурия, 1-2 с.
08.20 М/ф "История одного преступления"
08.45 "Близнецы"
10.15 "Завтра была война"
12.00 "Улицы разбитых фонарей". "Менты-4". "Воронья слободка"
13.00, 21.00 "Ханума", 1 ч.
14.25, 22.25 "Ханума", 2 ч.
15.45, 23.45 "Эй, на линкоре!"
16.30, 00.30 "Без вины виноватые"
18.15, 02.15 "Садовник"
20.00, 04.00 "Улицы разбитых фонарей". "Менты-4". "Тонкости бизнеса"

RTVI

06.00, 16.00 "М/ф"
07.00 Х/ф "Плыви, кораблик"
08.30, 23.00 "Эхо недели"
09.00 Т/с "Предательство", 48 с.
10.00 "Грани недели" с В.Кара-Мурзой
11.00 "Израиль за неделю"
12.00 "Германия за неделю"
13.00 "Жизнь прекрасна"
15.00, 02.00 Т/с "Предательство", 49 с.
16.30, 03.00 "Визави" с А.Баратта. Гость - Гоша Куценко, 2 ч.
17.00, 04.00 Т/с "Не ссорьтесь, девочки!"
18.00, 19.00 "Анонс"
18.07 "Дым Отечества"
19.07 "Полный альбац"
20.00 "В Нью-Йорке с В.Топаллером"
21.00 Концерт "Из России с любовью - 2006"
23.30 "Сейчас в Израиле"
00.00 Х/ф "Презумпция невиновности"
03.30 "Сотворённые кумиры" Депеш Мод
05.00 "Пункт назначения - мир. Индонезия. Страна 13 000 островов"

REN-TV

05.00 Т/с "Вовочка-3"
05.30, 03.15 Д/ф "Израиль в поисках своего неба"
05.55 Т/с "Туристы"
06.45 "Дорогая передача"
07.25 Х/ф "Медовый месяц"
09.30, 17.00, 22.00 "В час пик"
10.00 "Дальние родственники"
10.30 "Шаги к успеху"
11.30 "24" Информационная программа
12.00 "Неделя"
13.00 "Репортерские истории"
13.30, 02.30 "Частные истории"
14.30 "Ничего себе!" Концерт М.Задорнова
18.00 "Top Gear. Русская версия"
19.00 Х/ф "Один в темноте"
21.00 "Фантастические истории": "Ангелы-хранители. Посланники судьбы"
22.30 Х/ф "Тайна ордена"
00.15 Х/ф "Лолита"
04.05 Ночной музыкальный канал

TVCI

07.10 Х/ф "Посвящение в любовь"
08.25 Д/ф "Звезды над городом"
09.05 "Православная энциклопедия"
09.35 "Крестьянская застава"
10.00 "Политическая кухня"
10.30, 02.20 События
10.45 Со светлым Христовым Воскресением! Поздравление Патриарха Московского и всея Руси Кирилла
10.55 "Белый ангел Москвы". Фильм 2-й
11.35 "АБВГДейка"
12.00 М/ф "Бабушкин урок"
12.10 Х/ф "Улица полна неожиданностей"
13.20, 04.00 Тайники русского музея
13.50 Московская неделя
14.20 "Приглашает Борис Ноткин"
14.40 "Репортер"
15.00 Великая Пасхальная вечерня. Трансляция из храма Христа Спасителя
16.30 Д/ф "Три свидетеля"
16.55, 02.35 Х/ф "Петровка, 38"
18.20 Х/ф "Юбилей"
18.50, 05.05 Х/ф "Объяснение в любви"
21.00 "В центре событий"
21.50 Х/ф "Возвращается муж из командировки"
23.30 Х/ф "Встречи под дождем"
01.30 "Наша жизнь". Концерт группы "Лесоповал"
04.25 "Белый ангел Москвы". ф.2

ТНТ

05.00 М/с "Как говорит Джинджер", 5 с.
05.30 М/с "Как говорит Джинджер", 6 с.
06.00 М/с "Дикая семейка Торнберри", 24 с.
06.30 М/с "Дикая семейка Торнберри", 25 с.
07.00 М/с "Дикая семейка Торнберри", 26 с.
07.25 "Саша + Маша"
07.45 "Первая Национальная лотерея" Лотерея
07.50 "Наши песни". Жасмин
08.00, 20.00 "Дом 2. Город любви" Реалити-шоу
09.00 "Школа ремонта" - "Простые фокусы"
10.00 Д/ф "Замуж за звезду"
11.00 Д/ф "Странные места"
12.00, 22.30 "Смех без правил"
13.00 "Август Раш" Мелодрама
15.05 Х/ф "Во имя короля"
18.00, 18.30, 22.00 "Женская лига"
19.00 "Битва экстрасенсов"
21.00 "Комеди Клаб"
23.35 "Убойной ночи"
00.05 "Секс" с Анфисой Чеховой"
00.40 "Дом-2. После заката" Реалити-шоу. Спецвключение
01.10 "Клуб бывших жен"
02.10 "Дом-2. Новая любовь!" Реалити-шоу
03.05 "Необъяснимо, но факт" - "Венец безбрачия"
04.00 "Запретная Зона" Ток-шоу
05.00 Окончание программы

МУЗ-ТВ

04.00, 01.30 "МузТВ хит"
05.45, 00.30 "Наше"
06.15 "М/ф"
06.30 "Игого"
06.45 "MultiMix"
07.15 Эго-чарт
08.00, 23.00 "Pro-fashion"
08.30 "ZOOM"
09.00, 19.30 "v-PROkate"
09.30 "Самородки недели"
10.00 "FAQ"
10.30 "Битва за респект"
11.00 "Диван-кровать"
13.00, 20.00 "PRO-Обзор"
13.30 "Страшно красивые"
14.30 "Стилистика"
15.00 "Сбыча мечт!"
18.00 "Розовый диван"
18.30 "ХИТ лист"
20.30, 22.45, 03.30 Smesh.no
20.45 "VIP-Zone"
22.15 "ФотоSEXиЯ"
23.30 "BLACK BOX"
03.00 "Ближе к звездам"

OTV

00.00 OTV-ЧАТ
02.00, 02.50, 04.50, 05.50, 07.50, 09.30, 10.20, 10.50, 11.30, 12.20, 14.30, 14.50, 16.50, 18.00, 19.30, 20.20, 21.30, 22.30, 22.50 Interactive
02.45, 04.45, 05.45, 07.45, 10.45, 12.45, 14.45, 16.45, 19.45, 21.00, 22.45 Національний хіт-парад
09.00, 14.00, 19.00, 22.00 Sunday News
10.00 Bon Appetit!
11.00 Тін-клуб

12.00 Калейдоскоп мандрів
17.00 О 20
20.00 Free Time

К-1

07.15, 06.50 "Добрий день, сідайте!"
07.30 Х/ф "Учень лікаря"
09.00, 02.20 Автомобільна програма "Екіпаж"
09.45 Формула-1. Гран-Прі Китаю. Гонка
12.00 Х/ф "Найпрудкіший Індіан"
14.25 Д/п "Війна хижаків. Бійці"
15.40 Т/с "4 таксисти і собака"
18.00 Х/ф "Ті, що не сплять у Сіетлі"
20.00 "Вечірній квартал. Історія успіху"
22.00 "Час кіно": "Ненормальна"
00.10 "У суботу ввечері"
01.40 ШОК
02.50 "Нічне життя"
06.20 "Телеформат"

РЕТРО

05.00 Интересное кино. Гафт по имени Олевтин
05.45 Людмиле Зыкиной 75 лет
06.35 Пестрая лента. Человек до неба, М.Глузский
07.25 Тот самый Захаров. Юбилейный вечер в "Ленкоме". Трансляция юбилейного вечера из "Ленкома"
08.55 ЖЗЛ. Изабелла Юрьева. Мадам Аншлаг
09.25 Звезды эфира. Владимир Ворошилов
10.20 Кумиры. Клара Румянова
10.50 Серебряный шар. Любовь Орлова
11.30 Возвращение домой. В.Золотухин. Быстрый Исток. Алтай
12.10 ЖЗЛ. Григорий Чухрай. Кино - моя жизнь
12.40 Звезды эфира. Голубой огонек
13.10 К 60-летию Л. Филатова
13.50 К 40-летию фильма "Операция "Ы", 2 с. Ю. Никулин, Г. Вицин, Е. Моргунов
14.30 К 90-летию Юрия Любимова
15.10 Пестрая лента. Последний барин. В.Стржельчик
15.55 К 80-летию Т.Лиозновой
16.25 Серебряный шар. Марк Бернес
17.00 Возвращение домой. И.Кобзон Донецк, Днепропетровск
17.40 К 40-летию фильма "Операция "Ы", 4 с. Ю. Никулин, Г. Вицин, Е. Моргунов
18.20 ЖЗЛ. Е.Березин. Добрый вечер! Здоровеньки булы!
18.50 Загляните в семейный альбом (к 80-летию Михаила Танича)
19.20 Звезды эфира. Светлана Жильцова
19.50 К 65-летию Г.Горина
20.20 К 80-летию Спартака Мишулина
21.00 Кумиры. Испытание славой. В.Трошин
21.30 Пестрая лента. Анна Герман
22.20 Серебряный шар. Элизабет Тейлор
23.00 ЖЗЛ. Ефремов Олег. Один день Олега Ефремова
23.30 ЖЗЛ. 28 минут о любви. Неюбилейный Гердт (Зяма)
00.00 Жизнь на вырост (к 75-летию Р. Быкова)
00.55 Звезды эфира. Кинопанорама Алексея Каплера
01.25 К 60-летию В.Толкуновой
02.05 К 85-летию Евгения Матвеева
02.45 Кумиры. Г.Отс
03.30 Пестрая лента. О.Борисов
04.15 Серебряный шар. Фрэнк Синатра

Enter-фільм

06.05 "Саундтреки"
06.50 Х/ф "Валерий Чкалов"
08.25, 13.05, 15.25, 21.10, 23.20 "SMS-голосование"
08.45, 02.55 Х/ф "Кубанские казаки"
10.50 Х/ф "На вес золота"
12.35, 17.05, 23.35 "Голливуд: за кулисами"
13.20 Х/ф "Длинная ночь"
15.50 Х/ф "Под свист пуль"
17.35 Х/ф "Мы, двое мужчин"
19.20 Х/ф "С обратной стороны"
21.30 Х/ф "Козырь в рукаве".
00.10 Х/ф "Черная вершина".
01.50 "Городские девчонки".
04.45 Х/ф "Беня Крик"

КІНО

06.00 М/ф
06.25, 07.00, 15.30 М/с "Скала Фреглов"
06.55, 11.40, 14.30, 05.55 Прогноз
07.30 Такси
08.00 Обличчя (Кондратюк)
08.30 Шоу Бэнни Хилла
09.10 Play
09.30, 05.30 Book
10.00 Х/ф "Снежок"
11.50, 14.25, 14.35, 02.55 Киногод
12.50 Киномания
15.00 "Вкусная страна"
16.30, 00.35 "Ближе к звездам"
17.15 Т/с "Мистер Бин"
17.40 Х/ф "Тайна рыцарей Дельта"
19.20 Х/ф "Миф"
21.30 Х/ф "Хорошая женщина"
23.10 VIVA-2008: Самые красивые люди Украины
01.20 Х/ф "Подвиг разведчика"
03.00 Х/ф "Небесный тихоход"
04.15 Т/с "Красивые люди"
05.00 "Скрытая жизнь"

Телеклуб

19.00 Т/с "Утёсов. Песня длиною в жизнь"
20.00 Т/с "Передел. Кровь с молоком", 12 с.
21.00 Т/с "Ребята из нашего города", 5 с.
22.00 Т/с "Рафферти", 2 с.
23.30 Т/с "Рафферти", 3 с.
01.00 Т/с "Утёсов. Песня длиною в жизнь"
02.00 Т/с "Дети белой богини", 1 с.
03.00 Т/с "Ребята из нашего города", 6 с.

СТС

05.00 Х/ф "Роскошная жизнь"
07.20 М/с "Смешарики"
07.30 М/с "Инь, Янь, Йо!"
08.00 М/с "Том и Джерри"
08.15 "Самый умный"
10.00 "Галилео"
11.00 "Снимите это немедленно!"
12.00 Т/с "Дом кувырком"
13.30 "Обитаемый остров: Схватка". Перед премьерой
14.00 М/с "Чип и Дейл спешат на помощь"
15.00, 15.30, 19.00, 21.45 Т/с "6 кадров"
16.30 Т/с "Папины дочки"
20.00 Х/ф "Няня - 2"
22.30 "Хорошие шутки"
00.30 Х/ф "Полицейские будущего"
01.45 Профилактика

Hallmark

23.40 "Следствие ведет Да Винчи"
00.30 "Торс"
02.00 "Оправданные"
03.30 "Рабство: Правдивая история Фанни Кембл"
05.15 "Шпионы, ложь и голые бедра"
06.45, 07.30 "Дочери Маклеода"
08.30 "Черная Борода"
10.15, 11.05, 11.55, 12.50, 19.00, 20.00 "Джордан расследует"
13.45 "Десять заповедей"
15.30 "Убийства в Мидсомере"
17.15 "Одри и ее дождь"
21.00 "Война Фойла"
22.45 "Детективы под сукном"

zone reality

07.00, 07.25, 13.15, 13.40 Второе рождение
07.50, 18.15 Охота на большую белую акулу
08.40, 04.50 Чудеса, да и только
09.05, 14.05, 06.05 Акулы Гордона: самые опасные эпизоды
09.55, 14.55 Полицейские будни
10.45, 15.45, 03.55, 11.10, 16.10, 04.20 Отдел розыска без вести пропавших
11.35, 16.35 Супер 10: опасная работа
12.25, 17.25 Охотники за акулами
19.00, 03.30 Спасение младенцев
19.50, 20.40, 21.30, 01.45 Измена
22.20, 05.15 Реанимация: чего мы не знаем
23.05, 23.55, 00.50, 02.35 Чуднее чудного

Discovery

07.00, 22.00 Майамские чернила: Праздник каждый день
08.00, 14.50 Самые богатые люди в мире
09.00 Энтони Бурден: Без предварительных заказов: Швеция
09.50 Пока тебя не было: Юта: проезд Фэрвью
10.40, 18.40 Истории дизайна
11.30 Жить непросто людям маленького роста! Рологффы в раю
11.55 Жить непросто людям маленького роста! Рологффы на Гавайях
12.20 Джон, Кейт и восемь детей: Звездно-полосатый
12.45 Оденься к свадьбе: Крутая одежда
13.10 Лос-Анджелесские чернила: В Лос-Анджелесских чернилах вернисаж
14.00 Майамские чернила: Штормовая погода
15.40 Отремонтируй и продай: Курт
16.05 Отремонтируй и продай: Руди
16.30 Повар на дому: Дейл
17.00 Энтони Бурден: Без предварительных заказов: Пуэрто-Рико
17.50 Пока тебя не было: Юта: улица Саус Линкольн
19.30 Жить непросто людям маленького роста! Путь к футболу
19.55 Жить непросто людям маленького роста! Матч
20.20 Джон, Кейт и восемь детей: Шоколадная лихорадка
20.45 Оденься к свадьбе: Да или нет
21.10 Лос-Анджелесские чернила: Грудь или титьки?
22.50 Настоящее отделение скорой помощи: Бронкс
23.40 Отремонтируй и продай: Джастин и Кэри
00.05 Отремонтируй и продай: Пол
00.30 Повар на дому: Хейди
01.00 Энтони Бурден: Без предварительных заказов: Квебек
01.55 Пока тебя не было: Орегон: 29 Авеню
02.50 Отремонтируй и продай: Крэг
03.15 Отремонтируй и продай: Тина
03.45 Джон, Кейт и восемь детей: Покупка коровы
04.10 Оденься к свадьбе: Итальянский костюм
04.40 Жить непросто людям маленького роста! Большая терраса
05.10 Жить непросто людям маленького роста! Свистать всех наверх!
05.40 Повар на дому: Лиза
06.05 Лос-Анджелесские чернила: Приезд Холли

NATIONAL GEOGRAPHIC

05.00 "Мегазаводы: Корвет"
06.00 "Охота на ученых Гитлера"
07.00 "Опасные путешествия: По ледовому пути"
08.00 "Ушли спасать планету: Ушли спасать планету 5"
08.30 "Ушли спасать планету: Ушли спасать планету 6"
09.00 "Ушли спасать планету: Ушли спасать планету 7"
09.30 "Ушли спасать планету: Ушли спасать планету 8"
10.00, 17.00 "Что мы знаем об Иисусе?"
12.00, 19.00, 03.00 "Тайны креста: Кто убил Иисуса?"
13.00, 20.00 "Тайны креста" - "Мария Магдалина: святая или грешница?"
14.00, 21.00, 00.00, 04.00 "Тайны креста: Загадка тамплиеров"
15.00, 22.00, 01.00 "Тайны креста: Потерянная гробница Иисуса?"
16.00 "Секреты Библии: Соперники Иисуса"
23.00, 02.00 "С точки зрения науки: Бермудский треугольник"

Discovery

05.00, 19.00, 04.05 Разрушители легенд
05.55, 01.50 Действительно большие вещи
06.50, 02.45 Рухлядь? Нет, машина!
07.15, 07.45, 12.45, 13.10 Молниеносные катастрофы
08.10, 11.50 Свирепая природа
09.05 Оружие будущего
10.00 Смертельная зона: Жесткий спорт
10.55, 00.00 Выжить любой ценой
13.40, 14.05 Чудом спасшиеся - крутые съемки
14.35 Сквозь огонь и воду
15.00, 15.30 Наука выживать Рея Мирса
16.00, 03.10 Новый мир
17.00 Создание хотродов: стань асом!
18.00 Американский чоппер
20.00 Охота за Крисом Райаном
21.00, 00.55 Смертельная зона
22.00 Последние сутки
23.00 В тюрьме и на чужбине

Discovery - science

07.00, 12.00, 07.50, 12.50, 08.40, 13.40, 09.30, 14.30, 10.20, 15.20, 11.10, 16.10, 17.00 Головоломы
17.50, 01.50 Наперегонки со временем
18.40, 02.40 Как это работает: Воздушные фильтры/Биллиардные кии/Ледяные скульптуры/Костюмы
19.05, 03.05 Как это работает: Поручни эскалаторов/Маркеры/Гитарные струны/Парики
19.30, 03.30 Мегамир: Испания
20.20, 04.20 Странные связи: Шаровые молнии
20.45, 04.45 Странные связи: Тараканомобиль
21.10, 05.10 Новый мир: Опасности будущего
22.00, 06.00 Расшифровка катастрофы: Шахты
22.50 Дикая планета: Чума XXI века
23.15 Дикая планета: Погребенные заживо
23.40 Грандиозные сооружения: Гора Шайенн - Небесный часовой
00.35 Помешанные на трюках: Двойное сальто назад на гидроцикле
01.00 Завтра и послезавтра

Animal Planet

05.00, 05.30 Ветеринарная скорая помощь
06.00, 23.00 Полиция Хьюстона - отдел по защите животных
07.00, 07.30 Обезьянья жизнь
08.00, 08.30 Разрушители стереотипов
09.00 Ветеринары-стажеры
09.30, 04.35 СОС дикой природы
10.00, 11.00 Территория животных
12.00, 13.00 Феникс: скорая ветеринарная помощь
14.00 Экстремалы
15.00, 15.30 Перед лицом опасности
16.00, 22.00, 03.40 Полиция Филадельфии - отдел по защите животных
17.00 Лагерь четвероногих новобранцев
18.00, 18.30, 00.00, 00.30 Поместье сурикатов
19.00, 00.55 Удивительные приключения в океане
20.00, 01.50 Планета Земля
21.00, 02.45 Дикие и опасные

Охота и Рыбалка

05.00, 18.25 Клёвое место
05.30, 20.50 Гордон в засаде
06.00, 21.20 Приключения охотников
06.25, 21.45 Охота - моя страсть
06.55, 22.15 О собаках
07.25, 22.45 Мастер-класс
07.40, 23.00 Байки
07.55, 09.50, 13.40, 15.35, 23.15, 01.10 Диалоги о рыбалке
08.25, 23.45 Заметки рыболова
08.50, 00.10 Большая охота
09.20, 00.40 От нашего шефа
09.35, 00.55 Ружьё
10.20, 14.10 Настоящие приключения с Крисом Бейли
10.45, 02.05 Альманах странствий
11.15, 02.35 Ни пуха, ни пера!
11.45, 17.30, 19.55, 03.05 Охота в Новом Свете
12.10, 17.55, 20.20, 03.30 Рыбалка - моя страсть
12.40, 04.00 Подводная охота
13.10, 04.30 История охоты
14.35 Большая рыбалка
15.05 Снасти
15.20 Нож
16.05 Спортивная рыбалка мирового класса
16.30, 18.55 Дичеразведение
17.00, 19.25 Про охоту и рыбалку
01.40 Охотничьи собаки

DRIVE

05.00, 15.30, 03.30 50 автомобилей, которые стоит попробовать
05.15, 15.45, 03.45 Рулевая тяга
05.55, 07.10, 07.30, 09.00, 10.30, 12.00, 13.30, 14.30, 16.25, 17.40, 18.00, 19.00, 21.00, 22.30, 00.00, 01.30, 02.30, 04.25 Пит-стоп
06.00, 16.30, 04.30 Автомобильные истории
06.30, 17.00 Контрольная поездка
07.15, 17.45 Автомедиа
07.35, 09.05, 10.35, 12.05, 13.35, 18.05, 21.05, 22.35, 00.05, 01.35 Линия авто
08.00, 20.00 Автошкола
08.30, 12.30, 20.30, 00.30 Автоособенности
09.30, 21.30 Мотодрайв
10.00, 22.00 Драйв
11.00, 13.00, 23.00, 01.00 Форсаж
11.30, 23.30 Русские гонки
14.00, 18.30, 02.00 Персона
14.35, 19.05, 02.35 Обгоняя время

EXTREME

01.00 От рассвета до заката - Один из главных турниров Великобритании по мотогонкам
02.00, 02.30 I-Ex - Разные виды экстремального спорта
03.00, 03.30, 04.00, 04.30, 05.00, 05.30, 06.00, 06.30, 07.00, 07.30, 08.00, 08.30, 09.00, 09.30, 10.00, 10.30 10 Count - Лучшие трюки райдеров
11.00, 16.00, 21.00 Drive Thru - (Южная Америка) - Пять лучших серфингистов мира
12.00, 17.00, 22.00 Disposable Hero - Передача о легенде фристайл-мотокросса Брайане Дигане
13.00, 14.00, 19.00, 20.00 Lg Action Sports World Championships - Соревнования по скейтборду
15.00, 15.30, 18.00, 18.30 Kiteboard Pro World Tour 2008 - Соревнования по кайтборду
23.00, 00.00 Король клетки - Программа о боевых искусствах

Euro Sport

09.30 Снукер. Чемпионат мира. Шеффилд . День
11.00, 15.00 Мотогонки. Гонки на выносливость "24 часа Ле Манна". Франция
12.15, 18.00, 22.00 Снукер. Чемпионат мира. Шеффилд . День
14.00 Автогонки. Мировая серия. Рено. Барселона (Испания). Гонка
16.15 Велоспорт. Велогонка Amstel Gold
19.30 Теннис. Турнир WTA. Чарльстон . 1/2 финала
20.15 Теннис. Турнир WTA. Чарльстон . Финал
00.00, 02.15 Мотоспортивный журнал
00.15 Бокс. Поединок за титул Чемпиона мира ве версии IBF. Первая тяжёлая весовая категория. Т.Адамек (Польша) - Дж.Бэнкс . США

Здоровье ТВ

05.00, 10.00, 15.10, 22.20, 03.30 Я жду ребёнка
05.30, 15.40, 04.00 Скорая помощь
06.00, 16.10 Здоровье с Малышевой
06.35, 16.45 Нетрадиционная медицина
07.05, 17.15, 04.30 Школа разума
07.35, 17.45 Внимание, еда!
08.05, 20.25 Панацея
08.35, 20.55 Сколько вам лет?
09.05, 21.25, 03.00 Я
09.30, 21.50 Разоблачение продуктов
10.30, 11.55, 13.20, 22.50, 00.15, 01.40 Девять месяцев
10.55, 23.15 Как не потерять здоровье?
11.25, 14.40, 19.55, 23.45 Познай себя
12.20, 00.40 Клинический гипноз
12.50, 18.30, 01.10 Портрет доктора
13.45, 18.15, 19.00, 02.05 Энциклопедия заблуждений
14.00, 19.15, 02.20 Вкус к жизни

НТВ Детский Мир

05.00, 09.00, 13.00 Фильм-сказка "Соловей"
06.25, 10.25, 14.25 М/с "Боцман и попугай", вып.4, "Гунан-батор"
07.00, 11.00 М/ф "Ключ"
08.00, 12.00 М/ф М/ф "Тайна далекого острова". "Приключения барона Мюнхгаузена", "Великан-эгоист"
15.00 Фильм-сказка "На златом крыльце сидели..."
16.00 М/с М/ф "Боцман и попугай", вып.5, "Сын камня". "Бабушкин зонтик", "Веселая карусель" №27
17.00 М/ф "Смех и горе у бела моря"
18.00 М/ф "Карандаш и Клякса-веселые охотники", "Мальчик-с-пальчик", "Железные друзья", "Дом, который построил Джек"

Jetix

07.00, 07.25, 07.45, 14.40, 15.05, 20.00, 20.25, 03.05, 03.30, 05.10, 05.35 Лентяево
08.10, 09.50, 13.50, 20.50 Мир Квэста
08.35, 09.00, 13.00, 13.25, 15.30, 21.15, 21.40, 00.35, 01.00, 01.25, 01.50, 03.55, 04.20 Покемоны: Боевое измерение
09.25, 11.55, 14.15, 18.55, 02.15, 02.40 Тотали Спайс
10.15, 00.10, 06.00 Монстер Бастер Клаб
10.40, 11.05, 17.35, 18.00, 22.05 H2O - просто добавь воды
11.30, 18.30 Чародейки
12.20, 19.20 Игги Арбакл
12.40, 19.40, 06.50 Пукка
15.55 Кино на JETIX: Расти: великое спасение
22.30 Кино на JETIX: Лучший друг собак
04.45 Трансформеры

ШОУ-БІЗНЕС ШОУ-БІЗНЕС ШОУ-БІЗНЕС

Горан Бреговіч виступить в Україні

Відомий сербський композитор і виконавець Горан Бреговіч приїде в Україну як учасник святкового концерту до Дня Хрещення Русі

Про це повідомив лідер гурту "Брати Карамазови" Олег Карамазов, пишуть РІА "Новости".

– Цього року святкування Дня Хрещення Русі пройде в Україні втретє. Я поки не буду розкривати імена учасників святкового концерту, але можу сказати, що крім відомих музикантів з України, Росії та Білорусі, ми очікуємо приїзду легендарного Горана Бреговіча, – сказав Карамазов.

Нагадаємо, 25-27 липня 2008 р. Україна святкувала 1020-річчя хрещення Київської Русі. В Київ прибули Константинопольський патріарх Варфоломій I і нині покійний патріарх Московський і всієї Русі Алексій II.

В рамках святкування російські рок-групи ДДТ та Брати Карамазови проїхали з туром по майже 30 містах України.

Священик записав диск із ДДТ

Дніпропетровський священик Євген Максименко записав спільний альбом із російським рок-гуртом ДДТ.

У диск "Ныне отпущаеши..." увійшло 7 віршів священика.

– Я познайомився з музикантами минулого року під час туру на честь 1020-ліття Хрещення Русі, – розповідає священик. – І мій стиль спілкування так сподобався ДДТ, що мене взяли в тур. Я подарував їм збірник віршів, а вони запропонували покласти їх на музику. Спершу я відмовився, але посипалися телефонні дзвінки з вмовляннями, і я погодився. На диску я в основному емоційно читаю вірші на православну тематику.

Зараз для випуску диска шукають спонсорів. Їхні імена обіцяють розмістити на обкладинці, а розповсюджувати диск планують безкоштовно, пише "Комсомольська правда".

Священик зізнався, що виріс на роковій музиці. Слухає Deep Purple, Led Zeppelin, а в молодості грав на барабанах. Поп-музику Максименко не любить.

– Попса – вона і є попса! – каже він. – Це музика для мажорів, що базується тільки на грошах. Там немає душі. Вона не змушує людей думати, а от російський рок – це сила. Звичайно, колись бабусі, які думали, що вони віруючі, вважали, що рок – це демонська музика, але ж колись і при вигляді паровозів деякі віруючі впадали в паніку...

Євген Максименко народився в Дніпродзержинську. Із 1984 р. працював на керівних посадах у Дніпродзержинському міськвиконкомі, депутат міськради, помічник народного депутата. У 2004 – радник Віктора Януковича з релігії. З 2006 – клірик храму Різдва Христового в с. Курилівка Петриківського району.

КОНКУРС

20 ХВИЛИН

"ФОТОРЕКОРДИ ДОМАШНІХ УЛЮБЛЕНЦІВ"

Газета "20 хвилин" проводить конкурс на краще фото домашніх тварин. Надсилайте цікаві фото чи розміщайте самостійно на сайті www.20minut.ua, www.weekend.com.ua, з влучними підписами та іменами Ваших улюбленців.

ОТРИМУЙТЕ ПОДАРУНКИ !!!

Період акції: 15 березня - 1червня 2009р.

Детальніше з умовами акції можна ознайомитися на сайті www.20minut.ua, www.weekend.com.ua та за тел. 43-00-50

Надсилайте фото на адресу:
Для друкованих: 46000 м. Тернопіль, вул. Дубовецька, 1б, редакція газети "20 хвилин" з поміткою конкурс «Фоторекорди».
Для електронних: завантажуйте на сайті www.20minut.ua, www.weekend.com.ua

"УХ-РАДІО" – ЛИШЕ УКРАЇНСЬКА ПІСНЯ!

УХ РАДІО 101 FM

Замов улюблену українську пісню!
Надсилай смс на номер 4665,
на початку повідомлення вкажи uh_
Вартість смс - 1 грн.
Послуга надається ООО"ІСТЕЛ"
Послуга доступна для повнолітніх абонентів всіх мобільних операторів.

УВАГА!!!
З 10 квітня 2009р. змінено вартість подачі оголошень!

Як подати оголошення в газети : "RIA плюс" ,"Ріа Райони", "20 хвилин"?
Купіть медіа-картку "RIA" номіналом 4, 8, 10, 20... гривень у пунктах прийому оголошень або в кіосках продажу преси та зателефонуйте у відділ прийому оголошень за номером: 235-327, 235-203, (097) 585-20-05 та продиктуйте текст оголошення оператору.

RIA плюс

Послуга "А" Безкоштовне оголошення, яке подане на купоні чи редакційному бланку, лише на один номер телефону та в одну рубрику, у дні коли немає дії термінового тарифу. (Середа-субота немає термінового тарифу; неділя -вівторок діє терміновий тариф, тобто, з медіа-картки буде знято **8грн.**).

Послуга "Б" оголошення відразу на декілька виходів, то перша з них буде безкоштовним, а за кожне наступне з вашої медіа-картки буде знято по **4грн.**

Послуга "В" виділене оголошення, з вашої медіа-картки буде знято **8грн.**

Послуга "Г" оголошення у довідник, то з вашої медіа-картки буде знято **10грн**, при умові, якщо ви розміщуєте мінімальний рекламний блок.

Послуга "Д" оголошення у довідник, то з вашої медіа-картки буде знято **20 грн.**

Термін подачі до 18.00 понеділка у рубрики "Нерухомість" та "Авто-Мото". В інші рубрики до 12.00 вівторка по телефону.

RIA райони

Послуга "З" звичайне оголошення, то з вашої медіа-картки буде знято **8грн.**

Послуга "Е" виділене оголошення, то з вашої медіа-картки буде знято **10грн.**

20 ХВИЛИН

Послуга "Є" виділене оголошення, то з Вашої медіа-картки буде знято **2грн.**

Послугами "А", "Б", "В", "Г", "Д", "Е", "З", "Е", "Є" ви можете скористатися і у всіх пунктах прийому оголошень та у редакції газет за адресою: вул. Дубовецька, 16, заповнивши спеціальний бланк.

ЗаКадри запрошення у ПАЛАЦ Кіно разом із вашою щоденною газетою

20 ХВИЛИН

- Впізнай з якого фільму кадр.
- Надішли відповідь на номер 4665 з кодом 1045 на початку повідомлення.
- Отримай запрошення на перегляд фільму до Палацу Кіно!*

Медіа підтримка:

Дата кіносеансу буде повідомлена додатково.

Детальніша інформація за тел.: 43-00-50

* Щотижня перші 10 учасників, що дали вірну відповідь, гарантовано отримують запрошення. Переможці акції отримають запрошення до Палацу Кіно після 14 січня 2009р.

Погано знати багато анекдотів... Коли треба – не згадаєш, а коли хтось розповідає – не смішно.

☺☺☺

Тому, хто цілий день працює, ніколи заробляти гроші.

☺☺☺

Щоб слова не розходилися з ділом, треба мовчати і нічого не робити.

☺☺☺

Не варто порівнювати повій з політиками – не кожна погодиться працювати перед камерою.

☺☺☺

Ніхто так не вміє грати у футбол, як ми не вміємо.

☺☺☺

Якщо в дружині все прекрасне – напевно, вона не ваша.

☺☺☺

Акція! Спеціальна антикризова пропозиція! Поспішайте прийти до нас на роботу до 1 квітня 2009 р. й отримати зарплату зі знижкою до 70%!

☺☺☺

Повертається дівчинка зі школи. Поруч з нею зупиняється машина. За кермом – чоловік:
– Якщо сядеш у машину, я тобі цукерку дам.
– Ні.
– Морозиво куплю.
– Не сяду.
– Ляльку нову.
– Тату, я тебе сто разів просила: не приїжджай до школи на "Запорожці".

☺☺☺

Кілька ознак того, що ви живете за межею бідності:
1. Ви вже багато разів лагодили свій споживчий кошик.
2. Відпочивати ви не їздите, а ходите.
3. Ви самі робите майонез.
4. Ви знаєте, де недорого можна купити комбіжир.
5. Ви помічаєте, що сіль подорожчала.
6. Жахливо подорожчала.
7. Жах, як подорожчала сіль!!!
8. У вашому телевізорі тріснула ЛІНЗА.
9. Відеофільми ви дивитеся через вікно, а танцюєте тільки під музику через стіну.
10. Ви знаєте сто рецептів страв із хліба і цибулі.
11. Прибиральниця в хлібному магазині, виявляється, стільки заробляє!
12. Ваша дружина каже, що Сидоров збирає більше пляшок.
13. У вас міцні шкарпетки з гарною товстою підошвою.
14. Ви викладаєте студентам квантову механіку або філософію.

☺☺☺

Гуцульські програмісти довели, що 8 трембіт = 1 трембайту.

☺☺☺

У маршрутці:
– Водій, можна я тут вийду?
– Можна... за 340грн.

☺☺☺

Наші дороги найкращі – за кермом точно не заснеш.

☺☺☺

Тижневик "Телесенсація"
Свідоцтво про державну реєстрацію ЗМІ № 7786, серія КВ.
Видавець: ТОВ "Медіа Дім "РІА", адреса: 22132, Вінницька обл., Козятинський р-н, с.Пляхова, вул. Радянська, 2

Гол. редактор: Ольга ЮРКОВА
Засновник: ТОВ «ТРК Сьомий континент»
офіційний сайт: www.RIA.ua

Поштова адреса редакції:
46001, м. Тернопіль, а/с 110.
21016, м. Вінниця-16, а/с 5808.
10014, м. Житомир, вул. Рильського, 9, к.301
29000, м. Хмельницький, вул. Проспект Миру, 69
43000, м. Луцьк, пр-кт Перемоги, 1, к.47

Наші координати:
м. Тернопіль, тел./факс: (0352) 43-00-50
м. Вінниця, тел./факс: (0432) 53-16-13
м. Житомир, тел./факс: (0412) 41-81-89
м. Хмельницький, тел./факс: (0382) 78-98-38
м. Луцьк, тел./факс: (0332) 77-00-67

Банківські реквізити:
ексклюзивної рекламної агенції ТОВ "Медіа Дім РІА": р/р 26006000416776 код ЄДРПОУ – 34377553 в ВАТ "Укрексімбанк", м. Тернопіль, МФО 302429, свід. про реєстр. плат. ПДВ № 100065551. Інд. податк. номер 343775502080.

Редакція не завжди поділяє думки автора публікації та не несе відповідальності за тексти реклами, ТВ-програми та оголошень. Відповідальність за публікації несуть тільки їх автори.

Буквосполучення RIA (у тому числі в сполученні з будь-якими словами та зображеннями), а також графічне зображення вказаного заборонено авторським правом.

Передплатний індекс: 22196
Наклад: 25 000
Зам. №

Відруковано у видавництві "А-Прінт", м.Тернопіль, тел: (0352)52-27-37, e-mail:office@a.print.te.ua