ХОТО, ХҮДӨӨГЭЙ ҺОНИН

СЭДЬХЭЛЭЭ ЗӨӨЛЭРҮҮЛЖЭ БУСАА

Улаан-Удын нарин сэмбын комбинадай «Текстильщик» соёлой байшан соо энэ үдэр үндэр наһатайшуулые, үлбэр, үбшэн хүнүүдые, үхи хүүгэдые олоор харахаар байба. Эндэ республика дотор түрүүшынхиеэ нигүүлэсхы сэдьхэлэй һайндэр үнгэргэдэбэ гээшэ.

Уряал соо «нигүүлэсхы сэдьхэлэй үдэртэ уринабди» гээд бэшээтэй бэлэй. Харин эндэ үзэһэн, хараһанаа, шагнаһанаа гансал «үдэр» гээд хэлэжэ шадахагүй байнаб. Эндэ ёһотойл һайндэр болоо. Баян сагаан сэдьхэлэй, үншэн, үлбэр хүнүүдтэ уян хандасын һайндэр. Үгэ хэлэгшэдшье бултадаа «нигүүлэсхы сэдьхэлэй һайндэрөөр амаршалнабди» гээд залда хандажа байгаа һэн. Фойе соо «Шинии үгэнэн мүнгэн ганса бэе үбгэд, хүгшэдтэ, үншэн үхибүүдтэ туһа болохо» гээд бэшээтэй плакадуудай хажуугаар кассануud тодхоотой, һэрюун унда, эдеэ худалдагдажа байба.

— Сагаан һарын үедэ гүн сагаан, тортоггүй һайхан сэдьхэлтэйгээ хүн зоной бодотоор гэршэлжэ байхада баярлангүй яахабиб. Хэды ехэ мүнгэ энэрхы сэдьхэлэй жасада демжуулнабди гээд лэ үгэ хэлэгшэ бүхэн соносхожо байна ха юм. Муноо үедэ орон доторнай бултанда хүндэ хүшэр. Эдеэ хоол, хубсаһа хунар дуталадана. Ажал хэдэг, мүнгэ салин абадаг зоной тулгуурдажа байхада, инвалидууд, үншэн хэнзэ хүүгэд, ори ганса үндэр наһатайшуул бүришье бэрхэтэй байдалда оронхой гээд ойлгосотой. Эдэние орхингүй, анхардаг, шадалаараа туһалха гэжэ эрмэлээдэг хүнүүдэй олон байһандань бурханай хайра үршөөлдэ хүртэһэндэл аалиханаар зальбарха дуран хүрэдэг,— гэжэ наян дүрбэ наһатай Сэржэма Балдановна Балданова намда хэлэнэ.

Зүб даа, республикымнай олон предприятинууд, эмхинүүд баян бардам гараараа тус тустаа хэдэн мянган түхэриг энэрхы сэдьхэлэй ба э л ү ү р энхын жасада демжуулжа, түлөөлэгшэдынь энэн тухайгаа ендэрһээ элидхэжэ, сугларһан зоной халуун альга ташалгаар үдэшүүлнэ һэн. Жэшээнь, нарин сэмбын комбинадай эхэнэрнүүдэй соведэй түрүүлэгшэ О. О. Очирова хотын эмшэлгын түбүүдтэ комбинадай 325 мянган түхэриг демжуулһэн, үхибүүдэй инфекционно больницада үбшэн үхибүүнэй бэеын тэнхээ темир тухай мэдээсэл автоматикын хүсөөр тэрэ дары гаргадаг түхеэрэлгэтэй табан оро бэлэглэһэн тухай хэлээ. Гадна тус комбинат наһанайнгаа амаралтада гараһан 550 хүнүүдтэ- туһалдаг, тэдэние харууһалха 12 эхэнэрые томилжо, салин түлэдэг гээшэ. Материальна урмашуулгын фондһоо 88 хүнэй пенсидэнь нэмэлтэ түлбэри хэдэг юм. Эхэ, эсэгэнь нүгшэжэ, үншэн үлэһэн Шапошниковтанай һургуулиин наһанай гурбан басагад II шатын инвалид хүгшэн эхынгээ 70 түхэриг пенсеэр ажамидардаг бэлэй.

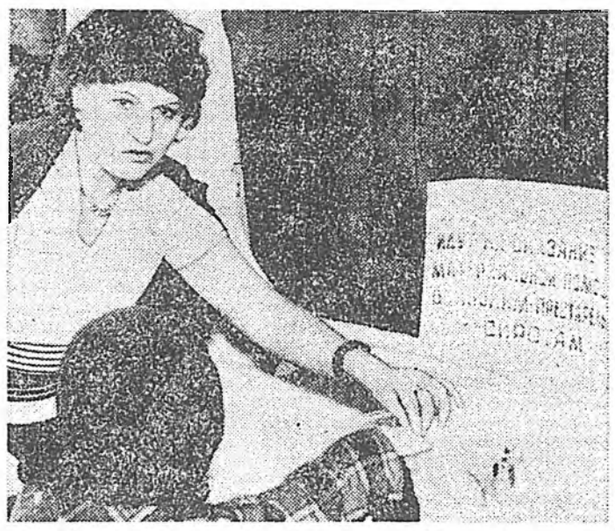

Буряадай мебельно-модо болбосоруулдаг комбинадай профкомой түрүүлэгшэ С. Петров Бүхэсоюзна социалис мурысөөндэ илажа гараад, 5 мянган түхэриг мүнгэн шангаар урмашуулагдаһан коллективэйнгээ шиидхэбэрние соносхоно. Эдэнэр энэ шангаа нангин жасада бэлэглэбэ ха юм!

«Бурятскагропромсоюз» 10 мянган, республикын Худалдаа наймаанай министерство —10 мянган, ниитын эдеэ хоолой управлени —11 мянган, горгүйсэдком —15 мянган түхэриг мүнгэ һайхан сэдьхэлһээ демжуулха тухайгаа мэдүүлээ.

Болгар дуушан Педро Керкоров, манай дуушад Виктор Косенко, Григорий Багадаев, Баир Шаралдаев, Зүүн Сибириин гүрэнэй соёлой институтудай буряад, яхад хүгжэмэй инструментнүүдэй ансамбльнууд, хореографическа, хүгжэмэй училишинуудай һурагшад, харахагүй хүнүүдэй бүлгэмэй һайхан хоолойтойшуул уянгата дуунуудые татажа, нигүүлэсхы сэдьхэлэй һайндэрые бүри һайхан шэнжэтэй болгоо. Болгар дуушан урда тээнь бүлэг артистнартай концерт наада манай орон дотор харуулжа, ороһон мүнгыень бултыень инвалидна коляска бүтээдэг совет заводой берилгада демжуулһан алдартай.

Нигүүлэсхы сэдьхэлэй хэмжээ ябуулга саг зуурын кампани бэшэ, бүхэли жилдээ үргэлжэлхэ зэргэтэй гээд энэрхы сэдьхэлэй ба элүүр энхын жасын Буряадай отделениин түрүүлэгшэ Э. Е. Васильевагай хэлэһэниинь угаа зүб бшуу даа. Эгээл энэ уулзалгада сэдьхэлээ зөөлэрүүлжэ, юумэ ойлгожо, тулиһан, ядарһан зондо туһалдаг байха гээд бэеэ бүхы наһандаа зэнэһэн зон олошорог лэ.

И. ГОМБОИН.

ЗУРАГУУД ДЭЭРЭ: 1. Зал соо. 2. Энэрхы сэдьхэлэй кассада мүнгэн зоори оршологдоно.

В. ГАРМАЕВАЙ фото.

АФГАНИСТАНДА АЛБА ХЭГШЭДЭЙ СЛЁТ

Манай орон дотор хүн зон социальна талаһаа хэдэн бүлэг боложо хубаардаг. Һүүлэй арбаад жилэй хугасаа соо «Афганистанда алба хэгшэд» гэһэн тусхай эрхэтэд манда бии болонхой. Агын Буряадай автономито округһоо хатуу шэрүүн байдалда сэрэгэй алба хэһэн 62 хүбүүд эгээл иимэ нэрэдэ хүртэнхэй. Хоёрынь хонгор залуунууд, харин дайдада ами наһаяа алдаһан.

Зүгөөр манай түрэн түрын алдуугаа мэдэржэ, Афганистанһаа сэрэгээ гаргаһаар жэл гүйсэбэ. Энэ үдэр Афганистанда алба хэһэн нютагаймнай сэрэгшэ хүбүүдэй нэгэдхи слёт Ага тосхондо, комсомолой окружкомой үүсхэлээр зарлагдаба. Тус хэмжээ ябуулгада хабаадалсахаар уригдаһан залуу нүхэд холо ойроһоо бүгэдөөрэн гэхээр суглараа.Эдэнэр партиин окружкомой актова зал соо эмхидхэгдэнэн «түхэреэн столдо» хабаадалсажа, Афганистанда албаяа яажа хэһэн тухайгаа суглараг шадта хөөржэ үгэбэ.

Эдэнэр «хүнэй хуйтэн газарта» хатуу тэмсэлдэ унаһан нүхэр хубүүн Никон Комогорцевой хүүртэ ошожо, ёһолон хүндэлһэн, баглаа сэсэгүүдые табиһан байна.

Афганистанда алба хэһэн Агын сэрэгшэ хубүүд өөһэдынгөө түрүүшын слёдой үедэ гол түлэб шиидхэгдээгүй асуудалнууд дээрээ тогтожо, үргэн ехэ хөөрэлдөө хэбэ. Тэрэ холын газарта алба хэһэн хүнүүдэй эрхыень хамгаалха, байдал һуудалыень һайжаруулха зорилгоор ажал ябуулха тусхай бүлэг байгуулагдаба. Юуб гэхэдэ, Афганистанда алба хэһэн сэрэгшэдэй олонхидынь нютагаа ерээд байхадаа, хэндэшье тоогдоногүй. Тэдэнэрэй байдал һуудалаар үсөөхэн лэ хүнүүд һонироодог хэбэртэй.

«Агинская правда» газетын үүсхэлээр эмхидхэгдэһэн «түхэреэн столой» дэргэдэ илангаяа шангахан үгэ андалдаан боложо, урдын сэрэгшэд сэдьхэлдээ хадагалжа ябаһан һанал бодолоо; гомдол голхоролоо бараниинь сугларагшадай урда дэлгэбэ.

Тэдэнэй хөөрэһэнэй ёһоор, үнэхөөрөөшье, манай олониитэ, соведүүд, партийна хүтэлбэрилхы эмхи зургаануud Афганистанда алба хэгшэдтэ анхарал тон багаар хандуулна. Намайе байра абаха ээлжээндэ табиха гү, али үгы гү гэһэн асуудал шиидхэхын түлөө Агын райгүйсэдком нилээд удаан сагай туршада «бодомжолно» гэжэ Артур Намжилов мэдүүлбэ. Агын автотранспортна предприятиин жолоошон Баяр Найданов 3 жилэй туршада гэр байра абажа шаданагүй.

Б. ГАРМАЖАПОВ,
манай корр.

ЭРХИМЛЭГШЭД

Манай республикын киноификациин хүдэлмэришэд үнгэрһэн жилдэ социалис мурысөөнэйнгөө уялгануудые амжалтатайгаар дүүргэжэ, жилэйнгээ түсэб 108 процентээр бэелүүлһэн байха юм. Хүн зониие эстетическэ, политическэ таалаар, хумүүжүүлгэдэ киноискусствын бүхы арга боломжонуудые хэрэглэһэн байнабди. Кино-үдэшэнүүд, һүниин сеансnууд, кино-фестивальнууд үргэнөөр үнгэргэдэһэн байгаа.

Үнгэрһэн жилэй IV кварталай дүнгөөр, Хойто-Байгалай районой киносетиин коллектив түсэбөө 129 процентээр дүүргэжэ, эрхимлэһэн юм. М. М. Платниковагай хүтэлбэрилдэг энэ коллективтэ 1-дэхи һуури олгогдоо. Бэшүүрэй районой киносетиин коллектив 2-дохи һуурида гараба. Тэдэнэр түсэбөө 122 процентээр дүүргээ. Тус коллективэй киносетиин директорээр И. И. Гнеушев хэдэн жилэй туршада ажаллажа ябахадаа, үүсхэл, эдэбхитэй хүтэлбэрилэгшэ байһанаа харуулна. Захааминай районой киносетиин коллективтэ 3-дахи һуури олгогдонхой. Б. Ж. Доржиевай хүтэлбэрилдэг тус киносетиин хүдэлмэришэд үнгэрһэн үе соо һайнаар хүдэлжэ, түсэбөө 113 процентээр дүүргэжэ шадаһан байна.

Үнгэрһэн жилэй IV кварталай дүнгөөр кинотеатрнуудай дундаһаа Хори тосхоной «Наран» кинотеатрай коллектив эрхимлэжэ, нэгэдэхи һуурида гараа юм .Тэдэнэр түсэбөө 128 процентээр дүүргэһэн байгаа. Хоёрдохи һуурие Кабанскын «Сибирь» кинотеатрай коллектив гурбадахи һуурида гараба. Эдэнэр хараалһан түсэб даабарияа 116 процентээр дүүргэжэ, бусад кинотеатрнуудай дундаһаа шалгарба.

Н. БУДЛЕВА.

ҺУНГАГШАДАЙ АНХАРАЛДА

Улаан-Удын һунгуулиин 12-дохи участок нарин сэмбын комбинадай «Текстильщик» гэжэ Соёлой ордон соо оршоно. Энэ һунгуулиин участогта соёлой талаар иимэ программа табигдаа гэжэ һунгагшадтаа дуулгаха хүсэлтэйб.

Үглөөнэй 10 сагта манай комбинадай ажалшад тухай «По велению времени» гэжэ «Мосфильм» киностудиин бүүлгаһан баримтата фильм харуулагдаха. Тэрэнэй удаа «Текстильщигэймнай» дэргэдэ хүдэлдэг хүүгэдэй уран һайханай коллективэй, «Сибиряк» гэжэ мүн лэ манай Соёлой ордонгой фольклорно ансмаблиин хабаадалгатайгаар концерт табигдаха юм.

Гадна «Западня» гэжэ уран һайханай фильм дурадхагдаха байна.

В. АНДРИЯНОВА,
һунгагшадай клубые даагша.

МВД-һээ МЭДЭЭСЭНЭ

Февраль һарын һүүлэй хэдэн хоногой туршада республика дотор 180 гэмтэ ябуулга хэгдэбэ. Тэрэ тоодо 5 хүн алуулһан, 12-тонь гэмтээхэ һэдэлгэ гаргаһан, 3 эхэнэрые хүсөөр эдлэнэн, 33 ушарта хүндэ добтолжо юумыень булаха, тонохо, 22 дахин гүрэнэй, ниитын эсори хулгайлха һэдэлгэ гаргаһан, 28-дань хубиин эсори, 6 автомашина хулгайлһан, наркоткческа бодосуудые хэрэглэһэн 2 хүн баригдажа, хуулиин харюусалгада хабаадуулагдаба.

Һаяхан удэшын 5 часта Улаан-Удын Ленинэй нэрэмжэтэ үйлсэдэхи магазин соохоо эрэ хүнэй костюм хулгайлаад байһан Добрынин гэгшые наймаалагшад баривжа, милициин хүдэлмэрилэгшэдтэ тушааһан байна.

Нюрга руугаа хутагаар дайруулһан Базаров Хяагтын-Адагай больницада оруулагдаһан байгаа. Муноо мүрдэлгэ хэгдэнэ. Железнодорожно районой Ватутинай нэрэмжэтэ үйлсэдэ ажаһуудаг Думнова хани нүхэртөө дураа гутажа, хэрүүл хэһэнэй һүүлээр тэрэнэ хоёр удаа һүхеэр сохижо алаһан байна.

Гүрэльбэ һуурнай «Байгал» гэжэ һуралсалай ажахын хүдэлмэришэн Загузин суггаа архидаһан Москвитиккие хутагаар хадхажа, хүндөөр шархатуулһан байха юм. Мүн Бэшүүр тосхондо иимэрхүү гэнэ болоо. Эндэ ажаһуудаг Семёнов архиин һогтуугаар Селивановые табуретнээр тархи руунь сохижо алаһан байба.

Яруунын районой Тэлэмбэ һууринай хоёрдохи группын инвалид, хургаа таһа сабшуулһан Цыренов Шэтэ хотын Жолезнодорожно больницада оруулагдаһан байгаа. Тэлэмбэ тосхоной Рыбаксэ тэрэнэй гарыень һүхеэр сабшаһан байха юм.

Үнгэреод байһан үе соо республика дотор харгын-транспортна 10 аюул болобо. Эндэ 2 хүн наһа бараһан, арбаниинь, тэрэ тоодо 3 үхибүүн хүндөөр гэмтэһэн байна. Мүн энэ үе соо 13 түймэр һүжэржэ, 10 мянган түхэригэй гаргаша хэгдэбэ.

Улаан-Удэ хотодо ажаһуудаг 779 хүн элдэб хулиган ааша гаргаһанайнгаа түлөө дотоодын хэрэгүүдэй таһагуудта асагдаһан байна.

Буряадай АССР-эй МВД-гэй пресс-бүлэг.

ТЕЛЕВИДЕНИ

МАРТЫН 5-һаа 11 ХҮРЭТЭР

ПОНЕДЕЛЬНИК, 5

НЭГЭДЭХИ ПРОГРАММА

МОСКВА. 7.30—«120 минута». 9.35—Футболой шэнжэлэл. 10.05—«Колье Шарлотты»—3 серитэй уран һайханай фильм. 1-дэхи сери. 11.10—Мэдээжэ совет эрдэмтэн-генетик А. Тимофеев—Рисовский тухай эрдэм дэлгэрүүлгын фильм. 12.45—Ородой искусствын зуун жэл. 16.30—«Мотомадонны и антиспид»—баримтата фильм. 17.20—Урданай нааданууdые һэргээхэ тухай. 17.50 — Балалайкаар наадаха. 18.05—Хүүгэдтэ зорюулагдаһан дамжуулга. 19.05—«Танай бэшэгүүдээр». 19.25—Соносхолнууд, мэдээсэлнүүд. 19.30—Время. 20.00—Футболой шэнжэлэл. 20.35—М. Булгаков. «Мастер и Маргарита»—Саратовай Карл Марксын нэрэмжэтэ драмын академическэ театрай фильм-зүжэг. 22.00—Время. 22.30—«Мастер и Маргарита» фильм-зүжэгэй үргэлжэлэл. 00.20—Баримтата фильм.

ХОЁРДОХИ ПРОГРАММА

МОСКВА. 9.00—Үглөөнэй гимнастика. 9.15—Баримтата фильм. 9.35, 10.35—Физикэ. 10-дахи класс. 10.05—Итальян хэлэн. 11.05—Эрдэм дэлгэрүүлгын фильмүүд. 11.35, 12.35—Биологи. 7-дохи класс. 12.05—«Манай саада». 13.05—«На семи ветрах»—уран һайханай фильм. 14.45—«Ашар» — баримтата фильм. 15.15—«Спартак»—...визита—...

ВТОРНИК, 6

НЭГЭДЭХИ ПРОГРАММА

МОСКВА. 7.30—«120 минута». 9.35—Мультфильм. 10.00—«Колье Шарлотты»—3 серитэй уран һайханай фильм. 2-дохи сери. 11.05—Хүгжэмтэ damжуулга. 11.20—Кино-мэдээсэл. 12.05—Хүүгэдтэ зорюулагдаһан damжуулга. 13.25—Соносхолнууд, мэдээсэлнүүд. 13.30—Время. 17.30—«Разведчик Николай Кузнецов», «Девочка из блокадного города»—баримтата фильмүүд. 17.50—А. Меликовэй зохёолнуудай концерт. 18.45—Ахалагша классайхидта уран зохёолой damжуулга. 19.30—Время. 20.00—Залуушуулай һонин. 20.25—Крымэй татарнуудай уянгата дуунуудые «Мерджан» ансамбль гүйсэдхэхэ. 20.45—«Женщины, которым повезло»—5 серитэй уран һайханай фильм. 1-дэхи сери. «Вера». 22.00—Время. 22.30—Шухала асуудалаар хөөрэлдөөн. 22.45—Зураб Сотилава дуулаха. 23.45—Эстонидо юун болоноб?

ХОЁРДОХИ ПРОГРАММА

МОСКВА. 9.00—Үглөөнэй гимнастика. 9.15—«Барышня»—баримтата фильм. 9.35, 10.35—Физикэ. 11-дэхи класс. 10.05, 11.05—Географи. 7-дохи класс. 12.05—Гэрэй академи. 13.05—«Любовь и королева»—түүхэтэ фильм. 14.45—Ритмическэ гимнастика. 15.15—«Проделки Скапена»—...

СРЕДА, 7.

НЭГЭДЭХИ ПРОГРАММА

МОСКВА. 7.30—«120 минута». 9.35—Арадай уран бэлигэй телепрограммануудай «һолонго» гэһэн улаасхоорондын VIII фестиваль (Венгри). 10.05—«Колье Шарлотты»—3 серитэй уран һайханай фильм. 3-дахи сери. 11.10—«Дэлхэйе тойрон» альманах. 12.10—Богони концерт. 12.25—Хүүгэдтэ зорюулагдаһан damжуулга. 13.25—Соносхолнууд, мэдээсэлнүүд. 13.30—Время. 16.30—«Жил-был Ивалет. Ленинградай Гүрэнэй С. М. Кировэй нэрэмжэтэ оперо болон балеэдэй академическэ театрай зүжэг. 15.50—«Ехэшүүл ба үхибүүд». 16.50—Дэбкэлэтэ. Мэдээсэл. Соносхол. 17.20—Фигурна һолжоролгоор дэлхэйн чемпионат. 18.35—«Я входил вместо дикого зверя в клетку... Иосиф Бродский» — фильм-концерт. Авторынь ба гүйсэдхэгшэнь РСФСР-эй арадай артист М. Казаков. 19.40—Мультфильм. 19.45—«Агаарай долгиндо хүгжэм». 20.45—«Женщины, которым повезло»—5 серитэй уран һайханай фильм, 3-дахи сери. «Дуся». 22.00—Время. 22.30—Энэдхэг кинодо дуратайшуулда. Хоёр серитэй богони фильм-концерт. 23.30—«Когда мне будет 54 года...»—уран һайханай фильм.

ХОЁРДОХИ ПРОГРАММА

МОСКВА. 9.00—Үглөөнэй гимнастика. 9.15—Симфоническа оркестрэй концерт. 9.40—Ритмическэ гимнастика. 10.10—Поляк дуунай фестиваль. 10.55—«Советская женщина» журналай шангай түлөө синхронно тамаралгаар улаасхоорондын мурысоон. 11.40—«Гэр бүлэ».

ПЯТНИЦА, 9

НЭГЭДЭХИ ПРОГРАММА

МОСКВА. 9.00—Шэнэ һонин. 9.20—«Манай саад». 9.50—Гэрэй академи. 10.20—«Хүүгэдэй уран зураашад хаанаһаа бии болоноб?» 11.00—«Ан амитадай аймагта». 12.00—Режиссёр Г. Козинцовой фильмүүд. «Пирогов»—уран һайханай фильм. 13.45—Останкинадахи концертнэ студида гэр бүлын хүүгэдэй байшангуудые эмхидхэһэн Мусатенкатанай болон Богатырёвтоной гэр бүлэнэртэй уулзалга (Омск хото). 15.05—Мультфильм. 15.20—Арадай уран бэлигэй телепрограммануудай «һолонго» гэһэн улаасхоорондын VIII фестиваль (КНДР). 15.35—Фигурна һолжоролгоор дэлхэйн чемпионат. 16.55—9-дэхи студи. 17.55—«Эхэнэр байха гээшэ бэлэн гү?» В. Познер damжуулгые хүтэлхэ. 19.55—Москвагай Гүрэнэй филармониин солистнуудай ансамблиин концерт. 20.45«Женщины, которым повезло»—5 серитэй уран һайханай фильм. 4-дэхи сери. «Зина». 22.00—Время. 22.30—«Хараа бодол» 24.00—Хүгжэмтэ damжуулга. 00.20—«Плясуны»—баримтата фильм.

ХОЁРДОХИ ПРОГРАММА

МОСКВА. 9.00—Үглөөнэй гимнастика. 9.15—«Сестры»—баримтата фильм. 10.05—«Песочные часы»—уран һайханай фильм. 11.30—«Дуунда зорюулагдаһан ажабайдал». РСФСР-эй арадай артистка Ирма Яунзем. 12.40—Дэбкэлэтэ. Мэдээсэл. Соносхол. 13.10—Эстрадна дуу гүйсэдхэдэг залуушуулай улаасхоорондын конкурс тухай. 14.30—«Ночью на белых конях»—6 серитэй уран һайханай фильм. 5-дахи сери. 15.30—«Совет России»—видео... «Великан» (ВЕ... фильм (Ве... фильм. 19... «Презента... шо-сатири... номтой т... «Амгалан... шуул!» 21... 22.00—Ган... чемпионат... «Сан-Ремо»... —«Весна... —кинокон... тешествие... —уран һ...

СУББОТО, 10

НЭГЭДЭХИ ПРОГРАММА

МОСКВА. 9.00—Шэнэ һонин. 9.15—Бултанай эрхилхэ спорт. 9.30—Ритмическэ гимнастика. 10.00—«Эртэ үглөөнһөө». 11.00—«Эсэгэ орондоо алба хэнэ». 12.00—Үглөөнэй энэедэ зугаанай программа. 12.30—«Дэлхэйе тойрон». 13.30—«Элүүр энхэ байлга». 14.15—Бултанда хабаатай педагогико. 15.15—Мультфильм. 15.25—«В лесах под Ковелем» —Фигурна һолжоролгоор дэлхэйн чемпионат. 18.00—Худоогэй ажалшадта damжуулга. 19.15—«Марафон-15». 20.45 — «Женщины, которым повезло» —5 серитэй уран һайханай фильм. 4-дэхи сери. «Наташа». 22.00—Время. 22.30 — «Хэтэдээ мунхэ зүйлнүүд тухай бодолнууд». 22.45—Телескоп. 23.00—Хоккейгээр СССР-эй чемпионат. «Химик»—ЦСКА. 00.45—Э. Денисов «Акварель».

ХОЁРДОХИ ПРОГРАММА

МОСКВА. 9.00 — Үглөөнэй гимнастика. 9.15—«Амар сайн хабар!»—фильм-концерт. 9.40—РСФСР-эй хото городуудай телестудинууд. 10.10—«Начальник Чукотки»—уран һайханай фильм. 11.40—Мультфильмнүүд. 12.15—«Дуунтай ханиһан ажабайдал». 12.40—«Про горе, и море, да малых детей»—баримтата фильм. 13.05—Эстрадна дуу гүйсэдхэдэг залуушуулай улаасхоорондын конкурс тухай. 14,35—«Ночью на белых конях»—6 серитэй уран һайханай фильм. 6-дахи сери. 15.30—«Со... канал. 1... дын шэ... эй арад... спартакиа... далга. 1... Режиссёр... мүүд. «В... «Классы»... нойрсогты... «НЛО: С... гэ». 21.50... эй чемп... мо» (Киев)... из серии... ханай фи...

ВОСКРЕСЕНИ, 11

НЭГЭДЭХИ ПРОГРАММА

МОСКВА. 7.30—«120 минута». 9.35—Мультфильм. 9.55—«Спортлотогой» тираж. 10.10—«Женщины, которым повезло»—5 серитэй уран һайханай фильм. 1-дэхи сери. «Вера». 11.25—Депутадуудай һургуули. 11.55—Кинопанорама. 13.25—Соносхолнууд, мэдээсэлнүүд. 13.30—Время. 17.30—«Девочка ищет отца»—үхибүүдтэ уран һайханай фильм. 19.00—Анжелика Чумак дуулаха. 19.30 — Время. 20.00—Бидэ ба экономико. 21.00—Фигурна һолжоролгоор дэлхэйн чемпионат. Эхэнэрнүүд. 22.00 — Время. 22.30—«Сайлес Марнер»—уран һайханай фильм (Великобритани). 24.00—«Либералнууд ба хуушанай үзэл баримталагшад» гэһэн темэдэ уран зохёолшодой үгэ булаалдаан. 00.20 — «Дуунай мүндэлэлгэ».

ХОЁРДОХИ ПРОГРАММА

МОСКВА. 9.00 — Үглөөнэй гимнастика. 9.15, 12.05 — «Оргторгой руу мөөрөөр». 9.45—Оршон тойронхи дэлхэймнай. 10.05, 11.05—Англи хэлэн. 10.55 — Киножурнал. 11.35, 12.35 — Түүхэ. 8-дахи класс. 13.05—«Полет бабочки»—баримтата фильм. 13.25—«Рассказ о простой ве... УЛААН-У... долгая ... фильм. 1... Буряад ... СКВА. 19... «Посмотр... силий Шу... һүүлшын ... римтата ... лан нойр... 21.15—«Са... валь (01.0...

Сэнхир экран

ВОСКРЕСЕНИ, 4
РСФСР-эй, БУРЯАДАЙ АССР-эй БА НЮТАГАЙ СОВЕДҮҮДЭЙ АРАДАЙ ДЕПУТАДУУДЫЕ ҺУНГАХА ҮДЭР

НЭГЭДЭХИ ПРОГРАММА

МОСКВА. 9.00—«Бултанай эрхилхэ спорт». 9.15— Ритмическэ гимнастика. 9.45—«Спортлотогой» тираж. 10.00— Үхибүүдтэ дэмжуулга. 11.00—«Эсэгэ орондоо алба хэнэ». 12.00— Үглөөнэй энэедэ зугаанай программа. 12.30—«Дэлхэйе тойрон». 13.30—«Элүүр энхэ байлга». 14.15— Бултанда хабаатай педагогико. 15.15— Мультфильм. 15.25—«В лесах под Ковелем» —3 серитэй уран һайханай фильм. 3-дахи сери. 16.35— Худоогэй ажал хэрэгүүд. 17.50—«Финист — ясный сокол»—уран һайханай фильм. 19.20—«Охраняется государством»— баримтата фильм. 19.50—«Колье Шарлотты»—3 серитэй уран һайханай фильм. 2-дохи, 3-дахи сери. 22.00— Долоон үдэр. 23.00—«Хэтэдээ мунхэ зүйлнүүд тухай бодолнууд». 23.15— И. О. Дунаевскийн зохёолнуудай концерт.

ХОЁРДОХИ ПРОГРАММА

МОСКВА. 9.00—«Зарядкада зогсогты!» 9.15—«Амнистия»—уран һайханай фильм. 10.30—Гандболоор дэлхэйн чемпионат. Эрэшүүл. СССР-эй ба ГДР-эй суглуулагдамал һоманднууд. 11.00— Хүнгэн атлетикээр Европын чемпионат. 11.45— НБА-гай мэргэжэлтэ баскетболистнуудай дунда США-гай чемпионат. «Бостон. «Селтикс»—«Миннесота». 12.45—«Наш городок». Севастополиин А. В. Луначарскийн нэрэмжэтэ ород драмын театрай зүжэг. 14.20—«Ночью, на белых конях»—6 серитэй уран һайханай фильм. 4-дэхи сери. 15.25—«Совет России»—видеоканал. 17.55— Улаасхоорондын шэнжэлэл. 18.55— Соносхолнууд, мэдээсэлнүүд. 19.00—Хоккейгээр СССР-эй чемпионат. «Крылья Советов»—«Динамо» (Москва). 21.00—«Амгалан нойрсогты, багашуул!» 21.15— Фортепианна хүгжэмэй концерт. 21.45—«Танилсагты: уран зураша Теймураз Марванидзе». 22.00—«Долоон үдэр». 23.00—«На семи ветрах»— уран һайханай фильм. 00.40— Смоленскынород арадай оркестрэй концерт.

Кино, театрнуудта

Театр оперы и балета

Праздник Белого месяца (театрализованное представление) — в 18, днем «Дон Кихот».

Бурятский театр драмы имени Х. Намсараева

Сагаан һарын найр (Праздник Белого месяца)— в 18.

Русский драматический театр

«Звезды на утреннем небе» (Группа риска)— в 19-30.

«Дружба»

«Смех и горе у Бела моря»— в 9-40, «Дежа вю»— в 11, 13-10, 18-30, «Бейбарс» (2 с.)— в 15-20, 20-40.

«Родина»

Мультфильмы — в 10, 11-30, «Влюбленный мужчина»— в 15, 19, «Белая кость»— в 13, 17, 21.

«Прогресс»

Красный зал —«Дежа вю»— в 9-30, 11-50, 14-10, 16-30, 18-50, 21-10. **Зеленый зал** —«До свидания, дети»— в 9-30, 11-30, 13-30, 15-30, 17-30, 21, «Личное дело Анны Ахматовой»— в 19-30.

«Эрдэм»

«Мария, Мирабела в Транзистории»— в 9-40, 14-20, «Ловушка для кошек»— в 11-10, 12-40, «Стеклянный лабиринт»— в 16, 18, 20, 21-50.

НАШ АДРЕС:
670000, УЛАН-УДЭ
ул. Каландаришвили, 23.

Телефоны редакции: редактор—2-50-96, приемная—2-54-54, зам. редактора—2-68-08, зам. редактора—2-62-62. отв. секретарь—2-50-52, секретариат—2-66-76; отделы: партийной жизни и пропаганды—2-60-91, 2-56-23; промышленности и строительства—2-61-35, агропромышленный—2-64-36, 2-63-86; советского строительства и быта—2-69-58; культуры и школ—2-60-21, 2-57-63; информации—2-34-05; переводов—2-54-93; писем и селькоров—2-67-81; корректорская—2-33-61; выпускающие—2-35-95; собственные корреспонденты: п. Баргузин—91-1-44, г. Северобайкальск—35-73, п. Хоринск—55-6-99, г. Закаменск—31-61, п. Кыren—91-9-79 п. Агинское—3-40-69. Директор издательства—2-37-32, бухгалтерия—2-33-77, вахта—2-56-62.

Газета выходит 300 раз в год. Объем 2 п. л. Индекс подписки газеты 50901.

Газета отпечатана ... канской типографией ... издата Бурятской АССР ... ректор 2-40-45 Н-03362. Зак. № 53.