Хото, хүдөөгэй hонин

ОЛОНОЙ ТҮЛӨӨ ҮНЭН ЗҮРХЭНhӨӨ

Улаан Хэрээhэнэй уласхоорондын федерациин бүлгэм Хабаровск хотодо ээлжээтэ семинар-зүблөө үнгэргэбэ. Тус семинарта хабаадагшад Сибирь болон Алас-Дурна зүгэй область, хизаар, республиканууднай хүн зондо үзүүлэгдэдэг энэрхы сэдьхэлэй туhаламжа байгша ондо яагаад эмхидхэхэ асуудалда гол анхаралаа хандуулhан байна.

Уласхоорондын тус семинарта Американ, Англиин, Японой, Россин түлөөлэгшэд, Сибирь болон Алас-Дурна зүгэй зонын 15 область, хизаар, республиканууднай медицинын хүдэлмэрилэгшэд, Улаан хэрээhэнэй бүлгэмэй хүтэлбэрилэгшэд хабаадалсаа.

— Эндэ үнгэргэгдэhэн семинар зүблөөндэ манай республикаhаа гурбан делегаци хабаадалсаhан байна,—гэжэ республикын Улаан Хэрээhэнэй бүлгэмэй түрүүлэгшэ В. П. Балданова хөөрэнэ.

Хүн зондо үзүүлэгдэдэг энэрхы сэдьхэлэй туhаламжын хэмжээ ябуулга, хото городуудай захиргаануудай болон Улаан Хэрээhэнэй, медицинын бүлгэмүүдэй хоорондохи харилсаа холбоон тухай асуудалнуудые зүблөөндэ хабаадагшад зүбшэн хэлсэбэ.

Улаан Хэрээhэнэй бүлгэмэй энэрхы сэдьхэлэй туhаламжа үнгэрэгшэ жэлдэ Японhоо самолёдоор эльгээгдэдэг байhан ааб даа. Мүнөө Наранай гараха зүгэй болон бусад оронуудhаа эльгээгдэhэн бэлэгүүдые шадаал hаа пароход, поездоор асарха гэжэ эдэнэр хэлсэнэн байна. «Москва—Владивосток» гэhэн түмэр замаар ашаагаа асардаг болоходо, гаргаша багатай байхань ойлгосотой.

— Сибирь болон Алас-Дурна зүгэй 9 область, хизаар, республиканууд үнгэрэгшэ жэлдэ энэрхы сэдьхэлэй туhаламжа абаа hааб даа. Харин байгша ондо нимэ туhаламжа 15 область, хизаар, республикын хүн зон абаха болонхой.— гэжэ нүхэр Балданова омогорхоно.

Японой правительство байгша ондо уласхоорондын Улаан Хэрээhэнэй федерациин бүлгэмдэ 25, тэрэ тоодо манай республикада нэгэ миллион түхэригэй туhаламжа эльгээхэ байhанаа мэдүүлээ.

Медицинын түхеэрэлгэнүүдые болон үхибүүдэй ууха холимог hү бэлэдхэхэ талаар тусхай конкурс Японой фирмэнүүдэй дунда апрелиин 1-hээ үнгэргэгдэнэ. Тиин байгша оной хоёрдохи хахадhаа тус оронoй фирмэнүүдтэ бэлдэгдэhэн медицинын болон эдеэ хоолой зүйлнүүд манай республикын Улаан Хэрээhэнэй нэрэ дээрэ ерэхээр хүлеэгдэнэ. Эдэ бүгэдые эмхидхэхэ хэрэгтэ манай республикын Улаан Хэрээhэнэй бүлгэмэй түрүүлэгшэ В. П. Балданова ехэ оролдолго гаргана.

Вера Петровнагай хүтэлбэрилдэг бүлгэм үнгэрэгшэ жэлдэ Днепр шадарай үхибүүдтэ горитой туhаламжа үзүүлhэн байгаа. Энээн тухайгаа тэрэ сэгоониихоноор нигэжэ хөөрэбэ:

— Улаан Хэрээhэнэй бүлгэмэй Россин Федерациин ЦК-гай президиум үлбэртэ орohон Днепр шадарай үхибүүдтэ туhаламжа үзүүлхэ зорилгоор Россин бүхы Улаан Хэрээhэнэй бүлгэмүүдтэ хандаhан юм. Бидэнэр богони сагай хугасаа соо долоон тонно шахуу ашаа бэлдэжэ эльгээгээбди.

В. П. Балданова үндэр наhатай үбгэд, хүгшэдтэ, бага наhанhаа нигалид болоhон үхибүүдтэ энэрхы сэдьхэлэй туhаламжа үзүүлжэ байха нангин уялгаараа үнэн зүрхэнhөө оролдожо, бүхы хэмжээ ябуулгануудаа саг соонь дүүргэхын хойноhоо эрмэлзэжэ, оролдожо ядадаг hайн hайхан сэдьхэлтэй хүн юм. Жэшээнь, В. П. Балдановагай үүсхэлээр Улаан-Үдэ хотодо медицинскэ сестрануудай харууhа эмхидхэгдэhэн байна. Улаан-Үдэ хотодо, мүн авиационно заводой тосхондо нээгдэhэн тэдэ байшан гэрнүүдтэ байрладаг үбгэд, хүгшэдэй хойноhоо Улаан Хэрээhэнэй бүлгэмэй медицинскэ сестранууд харууhа эмхидхэдэг болонхой.

Үгышье hаа, үнгэрэгшэ жэлэй туршада Японой Улаан Хэрээhэнэй бүлгэмэй эльгээhэн энэрхы сэдьхэлэй туhаламжын эдеэ хоолой зүйлнүүдые, медицинын түхеэрэлгэнүүдые поезд, самолёдhоо буулгахада, өөрөө хабаадаад, тэдэнээ республикын аймагууд, хото городуудта нарин нягтаар хубаажа үгөө hэм шуу.

Т. БАДМАИН.

ХҮМҮҮЖҮҮЛХЭДЭ ТУhАТАЙ

Д. Д. Ошоровой «Аздар хаанаhаа адхарнаб?» гэhэн номоор эдэ үдэрнүүдтэ манай hургуулиин 4-дэхи классай hурагшадтай уншагшадай конференци үнгэргэгдөө. Тус конференциие багша Г. Г. Батомункуева хүтэлбэрилhэн байгаа.

Эхин классуудай hурагшадта абаhаар ойлгогдохо богонихон рассказуудhаа бүридэhэн энэ ном бидэнэй анхаралые татаа юм гэжэ тэмдэглэхэ шухала. Мүн рассказ бүхэниинь үхибүүдэй үдэр бүриин ажабайдалда ушардаг баримтануудтушаа хөөрэhэн тула баhал бултаниие hонирхуулаа. Энэ номой эдирхэн геройнуудай hайншье, муушье ябадалнуудаар дамжуулагдаhан үзэгдэлнүүд үхибүүдэй нимэрхүү журамда сэгнэлтэ үгэнэ. Миниин hанахада, эдэ сэгнэлтэнүүдынь лэ зохёолой эгээл онсо хүмүүжүүлхы үүргэ, удхань боложо үгэнэ. Тус ном соо оньhон үгэнүүд — буряад арадай аман үгын баялигууд — олоор дайралдана. Тэдэнэй туhаар үхибүүд hанал бодолоо олон ондоо темээр үргэлжэлүүлхэ аргатай болоно. Жэшээлхэдэ, «унаhан малгайгаа абангүйгөөр», «ябаhан хүн яhа зууха», «шулуун зүрхэтэй», «алтан гартай» гэхэ мэтэ.

Үхибүүдэй «алтан гартай» гэhэн үгэнүүдэй удхые тодоор ойлгожо абахынь тулада нютаг соогоо хүндэтэй болоhон Бата Сэнгэжапович Дашиевые конференцидэ урин байнабди. «Таглиин нуур», «Хүндэтэй айлшаниие угталга» гэhэн өөрынгөө зурагуудтай тэрэ үхибүүдые танилсуулха зуураа, тэдэнэйнгээ удхые хөөрэжэ үгөө. Мүн урдын нааданхайнуудые өөрөө дархалжа, үхибүүдые танилсуулаа. Баhал өөрынгөө хэhэн морин-хуур, лимбэ дээрэ буряад дуунуудай аялгануудые гүйсэдхэжэ үгөө. Нютагаймнай уран гартанай зураhан зурагууд, хэhэн нааданхайнууд, хүгжэмэй инструментүүд үхибүүдтэ hайшаагдажа, тэдэнэй дура сэдьхэлые татаа. Олонхинь өөhэдынгөө гараар юумэ хэжэ hураха хүсэлдэ абтаа гэжэ хэлэхэ шухала.

Конференци үнгэргэхын тулада тэдэндэ үгтэhэн даабаринуудые үхибүүд бултадаа эрхим hайнаар дүүргэээ: Д. Д. Ошоровой номые анхаралтайгаар уншаад, зарим рассказуудтань өөhэдынгөө зурагые зураа, зарим хубинуудые багахан зүжэгүүд болгон харуулаа, тэдэндэ энэ зохёолой удхаар табигдаhан асуудалнуудта тодорхой харюунуудые үгөө, ном тухай өөhэдынгөө hанамжануудаар хубаалдаа.

Миниин hанахада, энэ конференци үхибүүдэй сэдьхэлдэ нилээд дурасхаал үлөөхэ ёhотой, үндэhэн түрэл уран зохёолдоо бүри дуратай болохо, өөhэдөө аша туhатай тобшолол хэжэ hурахадань нилээд үүргэтэй байха гэжэ hанагдана.

О. ХАНДУЕВА.
Дээдэ-Торейн дунда hургуулиин библиотекарь.
Зэдын аймаг.

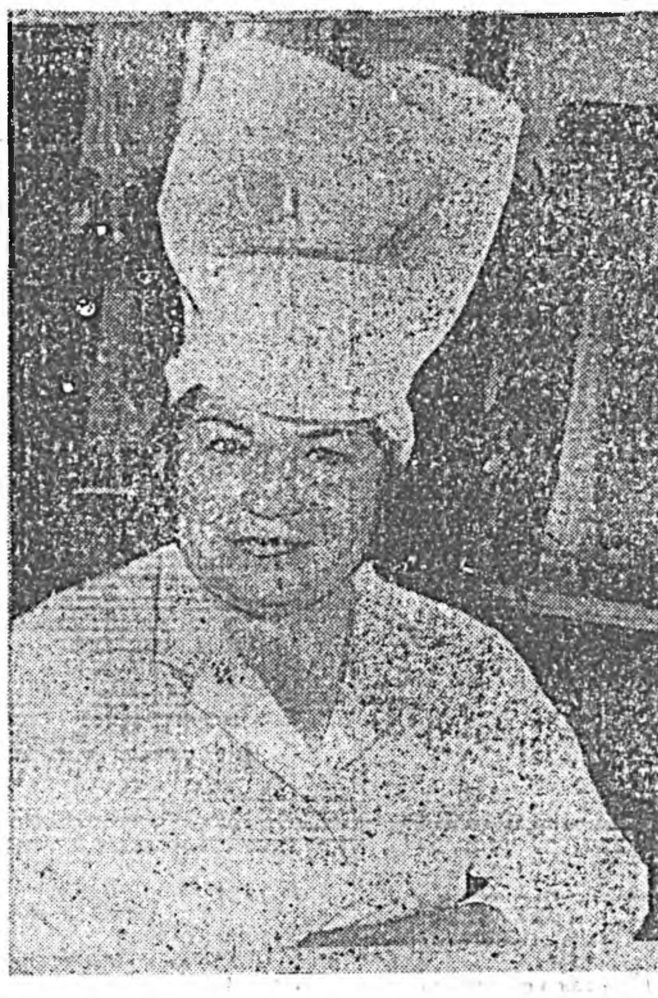

Антонида Николаевна Щеломенцева Загарайн аймагай Хандагатайн модоной комбинадай столободо тогоошоноор ажалладаг юм. Тэрэ 15 жэл соо эндэ хүдэлхэдөө, модошодой дунда хүндэтэй болонхой. Эдеэ хоолой зүйлнүүдэй хоморшье байгаа hаань, Антонида Николаевна элдэб юумэ бүйлуулэн бэлдэхэдээ шадамар бэрхэ байhаараа ажалшадта хүндэтэй.

ЗУРАГ ДЭЭРЭ: зондоо хүндэтэй тогоошон Антонида Николаевна Щеломенцева.

Ц. ЦЫРЕНЖАПОВАЙ фото.

КОНКУРСЫН ГУРИМААР

Республикын муниципальна зөөриин жаса үмсэлэгдэхэ хоёр объектые, тусхайлбал, Жердевэй үйлсэдэхи 14-дэхи парикмахерскын хэрэгсэлнүүдые, мүн Севернэ үйлсэдэхи 25-дахи магазинай байшан конкурсно гуримаар hаяхан худалдагдаба. Түрүүшынь объект худалдан абахаар гурбан хүн, мүн хубиин дүрбэн фирмэ мэдүүлгэнүүдые бэшэhэн байгаа. Тиин энэ объект 5 миллион 500 мянган түхэригөөр юрын хүндэ худалдагдаа. Тэрэ хүн эгээл ехэ мүнгэ үгэхэhөө гадна, конкурсын бүхы гуримуудые нягтаар дүүргээ. Хоёрдохи объект худалдан абаха дуратайшуул үсөөншэг байба. Магазинай ажалша коллектив арба миллион түхэриг түлэхэ боложо, магазинаа үмсэлжэ абаа. Тус коллектив энэ сэнгыень гурбан жэлэй туршада түлэжэ дүүргэхэ ёhотой юм.

Б. БАИРОВ.

МВД-hээ мэдээсэнэ

«АЛТАН ЗАГАhАН» ХААНАhААБ?

Үнгэрөөд байhан долоон хоногой туршада республика дотор 279 гэмтэ ябадал хэгдэбэ гэhэн мэдээсэл абтаа. Тэдэнэй дунда лагаашьегүй ябаhан хүндэ аhажа сохихо, юумыень буляажа абаха хэрэгэы ааша үргэлжэлhөөр. Энэ үе соо үмсын 11 автомототранспорт хулгайлагдаhан, наркотическа бодосуудые хэрэглэhэн 7 хүн элирүүлэгдэhэн, 6 хүн алуулhан байна.

Мартын 31-нэй үдэр Улаан-Үдын Лимоновой нэрэмжэтэ үйлсэдэ хэлсэгдэhэн болзорой ёhоор, алмаз худалдажа байhан наймаашан баригдаа. Тэрэ 27 хэhэг бутархай алмазтай, хоёр миллионhоо дээшэ мүнгэтэй байба. Тэдэнэй зариманиинь хари гүрэнэй мүнгэн ба гоёлой зүүдхэлнүүд олон байгаа. Дотоодын хэрэгүүдэй албанай хүдэлмэрилэгшэд баригдаhан «Алтан загаhанай» хаанаhаа асаргадаhан мүрыень дам саашань элирүүлхэ зорилгоор мүрдэлгэ хэжэ эхилбэ.

Апрелиин 2-ой үдэр Гусиноозерск хотын үмсын гаражнуудай хажууда алуулhан хүнэй бэе олдоо. Мүрдэлгын хэгдэхэдэ, сугтаа архи ууhан, урдандаа сүүдлүүлhэн эрхэтэн тэрэниие сохижо алаhан байха юм. Улаан-Үдэ хотодо ажаhуудаг наhатай хоёр эхэнэр байрынгаа талмай дээрэ хэрэлдэбэ ха. Тэдэнэй нэгэниинь нүгөөдэеэ түлхижэ унагааhан байгаа. Бетон табсан мүргэжэ унаhан эхэнэрые больницада оруулхадань, тархинь хахарhан байба. Энэ эхэнэр мартын 30-да наhа бараа.

Мартын 31-нэй үдэр Октябрьска районой дотоодын хэрэгүүдэй таhагай бүлэг хүдэлмэрилэгшэд хүнние алахаб гэжэ айлгадаг, занадаг эрхэтэниие бариха гэhэн даабари абаhан юм. Милициин хүдэлмэрилэгшэдэй тэрэнэй байдаг гэрэй үүдэ тоншоходонь, пенсионер эсэгэнь үүдэ руугаа буудажархёо ха. Хоёрдохёо сонхооро буудаhан байгаа. Милициин хүдэлмэрилэгшэд «Черёмуха» гэhэн хэрэгсэлээ хэрэглэжэ, буудаhан үбгэжөөлые бэдэрэлтэдэ байhан хүбүүтэйнь бариба. Мүн энэ үдэр Загарай тосхоной хилээмэнэй заводой хамтын байра соо хоёр нүхэд наншалдаhан юм. Тэрэнэй нэгэниинь нүгөөдэеэ нюур руунь хутагаар хадхажа, хамарыень ехээр гэмтээhэн байгаа. Загарайда ажаhуудаг, хаанашье хүдэлдэггүй, 33 наhатай хулиган милициин хүдэлмэрилэгшэдтэ баригдаа.

Буряад Республикын МВД-гэй хэблэлэй бүлэг.

БУРЯТИЯ мүнөөдэрэй номертo

«hургуулиин үхибүүд халуун эдеэ хүлеэhээр...» — мэдээсэлнүүдэй суглуулбари.

«Хэндэ хэрэгтэй министр юм?» — бүлэг авторнуудай редакцида эльгээhэн бэшэг.

«Сүүд дээрэ шадалтай зонооршье зарга барижа болоно» — Т. Жимбуевагай Н. В. Устиноватай үнгэргэhэн хөөрэлдөөн.

«Аукциондо хабаадажа туршыт» — Л. Хардаевай статья.

«Түрэл гэрэйм ольhон дулаан» — гарагай долооной үдэр гаража байдаг саншалта хуудаhан.

«Манай шэрүүн уларилтай нютагташье тыквэ ургуулжа болоно» — Л. Мунгаловагай статья.

Ерэхэ долоон хоногой телевидениин программа. Соносхолнууд.

Телевидени

АПРЕЛИИН 19-hөө 25 ХҮРЭТЭР

Понедельник, 19

«Останкино» канал. 6.55—16.00—Аппаратура заhабарилга. 16.00—Шэнэ hонин. 16.25—Телемикст. 17.10—Блокнот. 17.15—Мультфильмнүүд. 17.40—Хүгжэм. 18.20—Олото сат. 19.00—Шэнэ hонин. 19.25—«Останкино» канал танилсуулна. 19.55—«Азбука собственника». 20.10—Гоол. 20.40—Долоон хоногой суурлан. 21.10—«Горячев и другие». 10-дахи серя. 21.40—Амгалан нойрсогты, багашуул! 22.00—Шэнэ hонин. 22.25—«Горячев и другие». 11-дэхи сери. 22.55—Спортивна дамжуулга. 23.10—Бомонд. 23.50—«Брокер». АТВ. 24.00—«Выбор». 01.20—«Галерея». 01.40—Мегамикс. Забhартань—Шэнэ hонин.

«Росси» канал. 9.00—Аппаратура заhабарилга.

Буряадай ТВ. 17.00—Мультфильмнүүд. «ЛАД» гэжэ уран hайханай-публицистическэ видеоканал. 17.50—Танай гэртэ баяр. 18.05—Байкал. 18.25—Буряад Республикын 70 жэлэй ойдо. Уулзалга. 18.45—Бидэ городто ажаhуунагүйгүбди? 19.25—Буряад Республикын 70 жэлэй ойдо. Хэжэнгын районой уран hайханай коллективүүд телевизионно фестивальда хабаадана. 20.25—Буряадаар хэлэсэ. 20.30—Байгал...

Вторник, 20

«Останкино» канал. 6.55—Шэнэ hонин. 7.35—Үглөөнэй гимнастика. 7.45—Үглөө. 10.05—Фирмэ найдуулна. 10.20—Амар сайн, Сагаан hара. Шэтэйэ дамжуулга. 10.30—Просто Мария. 11.15—Гоол. 11.45—«Горячев и другие». 10, 11-дэхи сери. 12.50—Пресс-экспресс. 13.00—Шэнэ hонин. 13.20—«Мертвые души». 1, 2-дохи сери. 15.45—Мультфильмнүүд. 16.00—Шэнэ hонин. 16.25 «Деловой вестник» 16.40—Конверси ба дэлгүүр. 17.10—Блокнот. 17.15—Мультфильмнүүд. 17.35—Стартинэйджер. 18.15—Технодром. 18.25—Мультфильм. 19.00—Шэнэ hонин. 19.25—Ф. Шуберт. 1-дэхи номерой симфони. 19.55—Просто Мария. 20.40—Темэ. 21.40 Амгалан нойрсогты, багашуул! 22.00—Шэнэ hонин. 22.25—Шухала интервью. 22.55—«Последовне»—уран hайханай фильм. 00.45—Пресс-экспресс. 01.00—Шэнэ hонин. 01.20—Хоккейгээр дэлхэйн чемпионат. Швециин ба Канадын суглуулагдамал командынууд. 03.20—«Политика» студи дурадхана. Ажаглагшад ба референдум.

«Росси» канал. 9.00—Мэдээсэлнүүд. 9.25—Шадамар бэрхэ хүнүүдэй саг. 9.55—Мультфильмнүүд. 10.15—«Момент истины». 11.10—Сүлөөтэй сагтаа. 11.25—«Устами младенца». 11.55—Арадай дайсан. 12.50—Хүн бүхэн өөрын бурхан шажанда hүзэглэхэ. 13.05—«Вечерний салоной» хуудаhануудаар. 14.35—Телебиржэ. 15.10—«Умирать не страшно»—уран hайханай фильм. 16.45—Таряашадай асуудал. 17.10—Үхибүүдэй hонин.

Буряадай ТВ. 17.25—«Гэсэриада». 18.25—...

Среда, 21

«Останкино» канал. 6.55—Шэнэ hонин. 7.35—Үглөөнэй гимнастика. 7.45—Үглөө. 10.05—Фирмэ найдуулна. 10.20—Харыш, шагныш!. 10.40—Просто Мария. 11.30—Зүрхэн соомни ошо носоогыш! 12.00—Шэнэ үеын залуушуул нэлэнэ. 12.50—Пресс-экспресс. 13.00—Шэнэ hонин. 13.20—«Мёртвые души». 3, 4-дэхи сери. 16.00—Шэнэ hонин. 16.25—Телемикс. 17.10—Блокнот. 17.15—Мультфильмнүүд. 17.40—Шэнэ нэрэнүүд. 18.20—Клуб-700. 18.50—Технодром. 19.00—Шэнэ hонин. 19.25—«Политика» студи дурадхана. 20.00—Просто Мария. 20.45—Кинопанорама. 21.40—«Амгалан нойрсогты, багашуул» 22.00—Шэнэ hонин. 22.20—«Политика» студи дурадхана. 22.55—Дэлхэйн арадуудай хэлэнүүд. 23.05—«Дымка»—уран hайханай фильм. 01.10—«Кино до востребования». 00.40—Поэтическэ альбом. 01.00—Шэнэ hонин. 01.25—Футбол. 02.25—Л-клуб. 03.10—Пресс-экспресс. 03.20—Футбол. Чемпионой лигэ. «Глазго Рейнжерс» (Шотланди)—ЦСКА.

«Росси» канал. 9.00—Мэдээсэлнүүд. 9.25—Шадамар бэрхэ хүнүүдэй саг. 9.55—«Ах, есмь». 10.25—Кокнэлэ. 10.55—Санкт-Петербургын балет. 11.40—Эстрадна залуу артистнүүдай конкурс. 12.50—Сүлөөтэй сагтаа. 13.05—«Санта-Барбара». 156-дахи сери. 13.55—«Большой скандал». 14.40—Таряашадай асуудал. 15.05—«Девочка из города»—уран hайханай фильм. 16.20—Тэды найгалай hаа... 16.50—бизнес: шэнэ нэрэнүүд. 17.05—Үхибүүдэй hонин.

Буряадай ТВ. 17.20—Толи. Түрүүшынхеэ! Залуушуулай ба үхибүүдэй...

Четверг, 22

«Останкино» канал. 6.55—Шэнэ hонин. 7.35—Үглөөнэй гимнастика. 7.45—Үглөө. 10.00—Фирмэ найдуулна. 10.15—Домисолька. 10.30—Хүгжэм. 11.10—Ород hиилүүр зураг. 11.20—16-тай ба тэрээнhээ дээшэ наhатайшуулдаа...» 12.00—Футбол. Чемпионуудай лигэ. 12.50—Пресс-экспресс. 13.00—Шэнэ hонин. 13.20—«Мёртвые души». 5-дахи сери. 14.45—«Чайка»—уран hайханай телефильм. 15.25—Баримтата фильм. 16.00—Шэнэ hонин. 16.25—Телемикс. 17.10—Блокнот. 17.15—Мультфильм. 17.30—Олеся ба компани. 18.00—Маанад, басагадуудай хоорондо. 18.20—«16-тай ба тэрээнhээ дээшэ наhатайшуулдаа...» 19.00—Шэнэ hонин. 19.25—Шухала репортаж. 20.00—Футбол. Чемпионуудай лигэ. 21.40—«Амгалан нойрсогты, багашуул!». 22.00—Шэнэ hонин. 22.25—«Вершина Визбора»—уран hайханай телефильм. 23.45—Актёрнууд, актёрнууд, актёрнууд! 00.35—Шэнэ hонин. 00.55—Футбол. Кубогта хүртэгшэдэй кубок. «Антверпен» (Бельги)—«Спартак» (Москва) 1/2 финал. 02.50—Пресс-экспресс.

«Росси» канал. 9.00—Мэдээсэлнүүд. 9.25—Шадамар бэрхэ хүнүүдэй саг. 9.45—Ленинизмын хэшээлнүүд. 10.50—Үглөөнэй концерт. 11.05—Хоозорнин хатан. 11.35—«Зоопарк» группын Майк. 12.35—Баяр баясхаланта үдэрнүүд. 12.50—«Санта-Барбара». 157-дохи сери. 13.40—«Другие берега». 14.10—Мульти-пульти. 14.20—Репортер. 14.35—Таряашадай асуудал. 15.05—«33»—уран hайханай фильм. 16.20—«Старый хозяин»—...

Буряадай ТВ. 17.00—Мультфильмнүүд. 17.45—Залуу наhан. «Лора мода» салон тухай. 18.45—Байкал.

Пятница, 23

«Останкино» канал 6.55—Шэнэ hонин. 7.35—Үглөөнэй гимнастика. 7.45—Үглөө. 10.05—Фирмэ найдуулна. 10.20—Олеся ба компани. 10.50—«Мой друг Сократик» үхибүүдтэ фильм. 12.00—Футбол. Кубогта хүртэгшэдэй кубок. Хахад финал. 12.50—Пресс-экспресс. 13.00—Шэнэ hонин. 13.20—Аяншалагшадай клуб. 14.10—«Старомодная комедия»—фильм-зүжэг. 15.45—Мультфильм. 16.00—Шэнэ hонин. 16.25—Бридж. 16.50—Бизнес класс. 17.05—Блокнот. 17.10—«Мой друг Сократик»—үхибүүдтэ фильм. 18.20—«Провинция». 18.50—Хэрэг. 19.00—Шэнэ hонин. 19.20—«Останкино» канал танилсуулна. 19.40—Хүн ба хуули. 20.10—Вагон-03. 20.40—Нингын hанамжа. 21.40—«Амгалан нойрсогты, багашуул!..» 22.00—Шэнэ hонин. 22.20—«Поле чудес». 23.15—Ток-шоу. 00.45—Авто-шоу. 01.20—Политбюро. Забhартань—Шэнэ hонин. 01.50—Васильевскэ спускда концерт-митинг. hүүлдэнь пресс-экспресс.

«Росси» канал. 9.00—Мэдээсэлнүүд. 9.25—Шадамар бэрхэ хүнүүдэй саг. 9.55—Рек-тайм. 10.25—Политическэ слимпдэ. 11.20—Манай саад. 11.50—Ан амитадай аймагта. 12.50—Сүлөөтэй сагтаа. 13.05—«Санта-Барбара». 157-дохи сери. 13.55—Россин аяншалагшадай бюро. 14.40—Таряашадай асуудал. 15.05—Ижица. 15.35—Мультфильм. 16.50—Телебиржэ. 17.20—Үхибүүдэй шэнэ hонин

Суббото, 24

«Останкино» канал 7.45—Үглөөнэй гимнастика. 8.00—Пресс-экспресс. 8.10—Шадамар бэрхэ хүнэй үглөө. 8.55—Шэнэ hонин. 9.35—Спорт-шанс. 10.05—Марафон-15 багашуулда. 10.30—Субботын автограф. Михаил Задорнов. 11.00—Медицинэ ниниин аша туhада. «Красный космос»—баримтата фильм. 12.10—Русский мир. 12.50—Хүгжэмтэ программа. 15.25—Мультфильмнүүд. 16.00—Шэнэ hонин. 16.25—hэргэн хүбилалта. 16.55—Түбэй экспресс. 17.25—Спортивна программа. 18.05—Ан амитадай аймагта. 18.45—Оба-на-угол-шоу. 19.15—Улаан квадрат. 19.55—Л. Кторовой зохёохы ажал ябуулга. 20.45—«Секс-ловушка»—уран hайханай фильм. 21.40—«Амгалан нойрсогты, багашуул!» 22.00—Шэнэ hонин. 22.25—«Анна Каренина»—уран hайханай фильм. 3-дахи сери. 23.15—«Политика» студи дурадхана. 23.40—Аркадий Арканов. 00.30—Пресс-экспресс. 00.40—«Вера, Надежда, Любовь»—теледолгин.

«Росси» канал. 9.00—Мэдээсэлнүүд. 9.20—«Свой взгляд на мир». 9.45—730—формуло. 10.15—Манай Ералаш. 10.45—Мэдээжэ сэшэ юртэмсэ. 11.15—«Бурда моден» дурадхана. 11.45—Л. Григорьевой видео-поэзи. 12.00—«Зигзаг удачи» 13.00—Россин аяншалгануудай бюро. 13.40—Таряашадай асуудал. 14.40—Хаража үзэе. 14.15—Изабель. 15.00—Сагаан турлааг. 15.45—Алтан шпоро. 16.15—Яажа ажаhуухабибди? 17.00

Воскресени, 25

«Останкино» канал 7.50—Час силы духа. 8.55—Шэнэ hонин. 9.35—Үглөөнэй гимнастика. 9.45—«Спортлотогой» тираж. 10.00—Түб. 10.30—Эртэ үглөөнhөө. 11.00—Бултанай гэртээ байхада. 11.30—Үглөөнэй одон. 12.25—Сэрэгэй ревю. 13.05—«Приключения Черного Красавчика». 13.30—Книжный двор. 14.10—Марафон-15. 15.00—Пиф ба Геркулес. 15.10—«Подводная одиссея команды Кусто». 16.00—Шэнэ hонин. 16.20—«Финист-балалайка ансамблиин концерт. 16.50—С. Шушкевич. 17.30—Аяншалагшадай клуб. 18.20—Мультфильмнүүд. 19.20—Панорама. 20.00—Шэнэ hонин. 20.15—«Мир на досуге». 21.00—Киноафиша. 21.20—«Когда святые маршируют». 23.00—Дүнгүүд. 23.50—Ехэшүүлдэ мультфильм. 00.10—Музобоз. 00.50—«Тройка, семерка, туз»—теле-наадан. 01.00—Шэнэ hонин. 02.55—Хоккейгээр дэлхэйн чемпионат. Росси-Канада.

«Росси» канал. 9.00—Мэдээсэлнүүд. 9.20—«Лена и Рита»—баримтата фильм. 9.50—Хүгжэмтэ класс. 10.20—«Ностальгические посиделки». 10.45—Скульптор И. Рукавишников. 11.15—03 программа. 11.45—Ать-баты 12.15—Рязанинада болоhон түрэ. 12.45—Бага Европоhоо репортаж. 13.15—«Поцелуй Мери Пикфорд»—уран hайханай фильм. 14.35—Таряашадай асуудал. 14.55—Россин энциклопеди. К. Паустовский. «Повесть о жизни». 1-дэхи дамжуулга. 15.40—Познер ба Донахью. 16.10—Дисней нэ...

Редактор Ц. Б. ЦЫРЕНДОРЖИЕВ.
РЕДАКЦИОННО КОЛЛЕГИ: ДАШЕЕВА Г. Х., ДОНДОГОН Ц. Ц., ЖИГЖИТОВ Б-М. Ж. (харюусалгата секретарь), НИМАЕВ П. Н. (редакторай орлогшо), ОЧИРОВ С. Д., РИНЧИНОВ С. Д. (редакторай орлогшо), ТОКТОХОЕВА В. Э.

Эмхидхэн байгуулагшад — Буряад Республикын Верховно Совет, Буряад Республикын Министрнүүдэй Совет, Бүгэдэ буряадуудай үндэhэн соёлой эблэл болон редакциин ажалша коллектив.

Манай адрес: 670000, Улаан-Үдэ, Калашаришвилиин үйлсэ, 23 «Буряад үнэн» газетын редакци.

Редакциин телефонууд: редакторай—2-50-96, приемнын—2-54-54, редакторай орлогшонорой—2-68-03, 2-62-62, харюусалгата секретариин—2-50-52, секретариадай—2-66-76, таhагууд: советүүдэй хүдэлмэриин ба ниитын эмхинүүдэй—2-55-97 (даагшань), 2-61-35, 2-56-23, социально-экономическа—2-64-36, (даагшань), 2-63-86, 2-67-81, 2-61-35, соёлой эрдэмэй болон hургуулинуудай—2-60-21 (даагшань), 2-57-63; 2-67-81 олониитын хүдэлмэриин ба мэдээсэлэй—2-54-93 (даагшань), 2-34-05, 2-69-58; оршуулгын—2-60-91; корректорнүүдэй—2-33-61, хэблэлдэ бэлдэгшэдэй—2-35-95. Манай корреспондентнүүд: Агинскда —3-42-19, Закаменскда —30-61, Хоринскдо —2-31-67. Буряад Республикын Министрнүүдэй Соведэй хэблэлэй телефонууд: директор—2-49-94, бухгалтери—2-23-67, вахта—2-56-62.

Газетэ хэблэлэй 2 хуудаhан хэмжээтэй. Индекс 50901. Хэвлэл 7500. Хэблэлдэ тушаагдаhан саг 20.10.

Буряад Республикын Хэблэлэй ба оловой мэдээсэлэй министерствэдэ 69-дэхи номертойгоор бүридхэлдэ абтанхай.

Газетэ республиканска типографида хэгдээ. Директорэйнь телефон 2-40-45