ПРОГРАММА ТЕЛЕПЕРЕДАЧ НА ЧЕТВЕРГ /14 ФЕВРАЛЯ/

	16:00	17:00	18:00	19:00	20:00	21:00	22:00	23:00	00:00
1	**16.00** «Убойная сила». «След глухаря». Сериал	**17.00** «Большая стирка». Ток-шоу. Ведущий Андрей Малахов	**18.00** Вечерние новости **18.25** «Сами с усами». Юмористическая программа	**19.00** «Земля любви». Сериал (Бразилия)	**20.00** «Слабое звено». Игровое шоу. Ведущая М.Киселева	**21.00** «Время» **21.35** «Убойная сила». «Тактика ближнего боя». Сериал (Россия)	**22.40 На XIX зимних Олимпийских играх. Лыжи. 10 км. Мужчины**	**23.30** Ночное «Время». Информационная программа	**0.05 На Олимпийских играх. Лыжи. 10 км. Мужчины. Гонка преследования** **0.45** «Любовный роман». Х/ф
РТР	**16.20** «Простые истины». Сериал (Россия)	**17.00** «Вести» **17.30** «Дорожный патруль» **17.40** «Вокзал для двоих». Х/ф (Россия). 2-я серия		**19.00 «Дневник зимних Олимпийских игр»**	**20.00** «Вести» **20.35** «Местное время. Вести — Москва» **20.55** «Леди Босс». Сериал	**21.55** «Возвращение Титаника». Х/ф (Россия). 3-я серия		**23.00** «Вести — Подробности» **23.15** «Местное время. Вести — Москва» **23.25 Олимпиада-2002. Лыжное двоеборье. Трамплин. Команда. Горные лыжи. Женщины. Комбинация. Скоростной спуск, слалом. Трансляция** **1.10** «Горячая десятка»	
ТВ	**16.30** «Команда на Марс». Телевикторина	**17.00** «События. Время московское» **17.15** «Дом на набережной» **17.45** «Двойной портрет». Виртуозы современного джаза – россиянин И.Бутман и американец Г.Бартон		**19.50** «Пять минут деловой Москвы»	**20.00** «События. Время московское» **20.40** «Самозванцы-3». Сериал (Россия)	**21.40** «Версты». Путешествие в Россию	**22.15** Прогноз погоды **22.20** «Глаза Элен». Сериал (Франция)	**23.15** «Времечко» **23.45** «Петровка, 38»	**0.05** «События. Время московское» **0.25** «Ночной полет» **1.00** «Открытый проект» **1.55** «Синий троллейбус»
НТВ	**16.00** «Сегодня» **16.25** «Батальоны просят огня». Х/ф (СССР, 1985). 4-я серия	**17.50** «Внимание. Розыск!». Ведущий Олег Чертков	**18.35** «Криминал». Оперативная хроника	**19.00** «Сегодня» **19.35** «Герой дня». Разговор на актуальную тему **19.55** «Сезон охоты-2». Сериал (Россия)		**21.00** «Поющие в терновнике». Сериал (США)	**22.00** «Сегодня» **22.55** «Совершенно секретно. Информация к размышлению». «Ипподром. По другую сторону арены»		**0.00** «Сегодня» **0.25** «Гордон». Программа для интеллектуалов
7ТВ	**16.30 Новости спорта** **16.45** Музыка на «7ТВ»	**17.00** «Красное и черное». Х/ф. 4-я серия	**18.15** Мультфильмы **18.30** «Маленький бродяга». Сериал (Канада)	**19.00** «Автоклассика» **19.30 Новости спорта** **19.40 «Неделя НХЛ». Телеобозрение**	**20.10 НХЛ. «Чикаго Блэк Хоукс» — «Флорида Пантерз»**		**22.30 Новости спорта** **22.45 Самбо. Чемпионат России. Передача из Екатеринбурга**	**23.25** Музыка на «7ТВ»	
НТВ плюс Спорт	**16.10** Санный спорт. Женщины	**17.10** Биатлон. Женщины.7,5 км. Спринт	**18.00** «Легенды олимпийского спорта». В.Ульванг и Б.Дели **18.50** «Олимпийский пресс-центр»	**19.05** Олимпиада в Солт-Лейк-Сити. Лыжные гонки. Мужчины. 10 км. Прямая трансляция	**20.40** Горнолыжный спорт. Женщины. Комбинация. Скоростной спуск	**21.45** «Олимпийский пресс-центр»	**22.00** Лыжные гонки. Мужчины. 10 км. Персьют. **22.30** Сноуборд. Женщины. Параллельный гигантский слалом. Квалификация	**23.00** Горнолыжный спорт. Женщины. **23.45** Лыжное двоеборье. Прыжки с трамплина К-90 **0.55** Горнолыжный спорт. Женщины. Комбинация. Слалом **1.25** Сноуборд. Мужчины. Параллельный гигантский слалом. Квалификация **1.55** Керлинг: Мужчины. Сборная Дании — сборная Германии **3.00** Конькобежный спорт. Женщины. 500 м **4.25** Фигурное катание. Мужчины. Произвольная программа **7.45** Керлинг: Женщины. Сборная России – сборная Дании	
НТВ плюс Футбол	**16.55** Волейбол. Лига чемпионов. Мужчины. Четвертьфинал. «МГТУ-Лужники» (Россия) — «Олимпиакос» (Греция)		**18.25** Свободный удар **18.50** Анонс матчей на уик-энд **18.55** «Power week – неделя НХЛ»	**19.25** Баскетбольное обозрение NBA **19.55** Баскетбол. Евролига. ЦСКА (Россия) — «Тимсистем» (Италия). Прямая трансляция из УСК ЦСКА		**21.45** «Мировой футбол»	**22.15** Свободный удар **22.30** Легкая атлетика. Чемпионат России. Передача из Волгограда		**0.00** Обзор матчей чемпионата Испании

СПОРТ НА ШЕСТОМ КАНАЛЕ

На Олимпиаде в Солт-Лейк-Сити
7.00, 11.00, 15.00 «Олимпийский пресс-центр»
7.30 Хоккей. Женщины. Сборная России — сборная Канады. В перерыве (8.00) — Олимпийские новости
9.00, 10.10 Олимпийские новости
9.05, 15.30 «Дети Олимпа». Ежедневник
9.10 Конькобежный спорт. Женщины. 500 м
10.15 Горнолыжный спорт. Мужчины. Комбинация. Скоростной спуск
11.30 «Легенды олимпийского спорта». Бони Блер и Сергей Чепиков
12.15 Горнолыжный спорт. Мужчины. Комбинация. Скоростной спуск. Слалом. В перерыве (11.00) — Олимпийские новости
13.20 Биатлон. Женщины. 7,5 км. Спринт
14.25 Шорт-трек
15.40 Хоккей. Мужчины. Сборная Франции — сборная Украины
16.30 «История Олимпийских игр»
17.30 «Олимпийский овертайм»
19.00 Лыжные гонки. Мужчины. 10 км. Прямая трансляция
20.40 Сноуборд. Женщины. Параллельный гигантский слалом. Квалификация
21.50 Лыжные гонки. Мужчины. 10 км. Персьют. Прямая трансляция
22.30 Горнолыжный спорт. Женщины. Комбинация. Скоростной спуск
23.40 «Ночной разговор»
0.20, 0.50 Горнолыжный спорт. Женщины. Комбинация. Слалом. Прямая трансляция
1.25 Лыжное двоеборье. Прыжки с трамплина К-90

ПЕРМЯКИ — ВО ВТОРОМ ЭТАПЕ

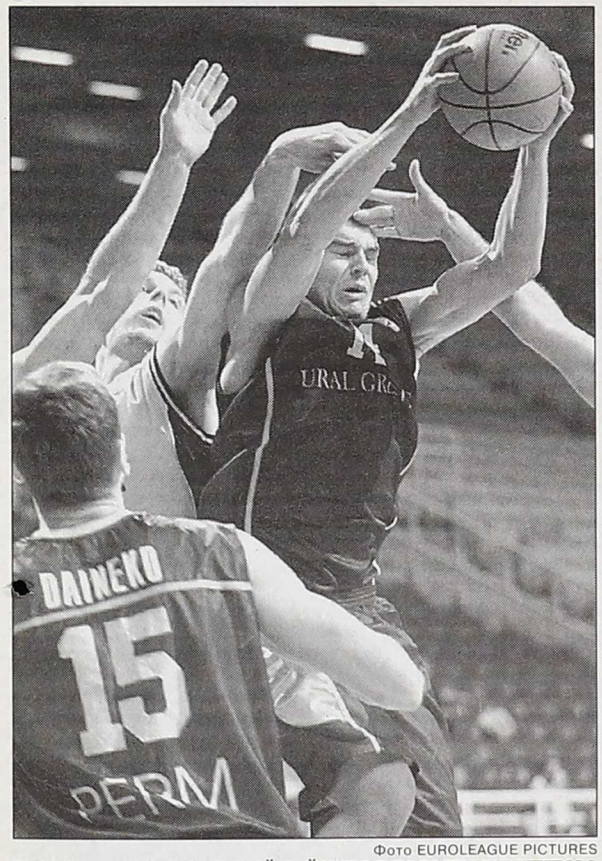

Фото EUROLEAGUE PICTURES

РУСЛАН АВЛЕЕВ И ВАЛЕРИЙ ДАЙНЕКО В БОРЬБЕ ПОД ЩИТОМ

БАСКЕТБОЛ. ЕВРОЛИГА

УРАЛ-ГРЕЙТ — ТАУ 94:88

Вчера в Перми проходила решающая встреча подгруппы «D» Евролиги. Местный «Урал-Грейт» принимал испанский ТАУ, клуб, который уже обеспечил себе первое место на групповом этапе. Россиянам же победа для продолжения борьбы за «Серебряную корзину» была нужна как воздух. И пермяки не без труда, конечно, добились ее, обеспечив себе место в «ТОР 16».

Игра испанцев в начале встречи напоминала сплошной эксперимент. Не прошло и трех минут матча, как они проигрывали уже 2:9. До первого перерыва уральцы так и не дали им малейшей возможности прийти в себя. Все было бы хорошо, только центровой хозяев Михайлов получил три фола и был отправлен отдыхать. Против «столба» гостей Томашевича играл Панов, которого подменяли Дайнеко и Башминов. Во второй четверти испанцы (впрочем, уроженец Пиренейского полуострова в составе ТАУ только один — Видал) смогли наладить командную игру. Подопечные Ивановича — пять аргентинцев, обзаведшиеся паспортами европейских стран, два американца, югослав и француз — нашли общий язык. ТАУ превратился в Команду.

Игра пошла на встречных курсах. Третья четверть напомнила «перестрелку» из-за дуги – баскетболисты добегали до шестиметровой линии и атаковали. Не взирая ни на что.

Все изменилось в последнем перерыве. Какие слова удалось найти наставнику хозяев Сергею Белову, непонятно. Но ход игры изменился целиком и полностью. Пермяки организовали игру в обороне. Правда, не все им удавалось и в атаке, но почти за 3 минуты заключительной четверти гостям не было позволено набрать ни очка. Пусть и сами хозяева результативностью не порадовали, но из-под гостей, не слишком заряженных на победу, был выбит стул. «Урал-Грейт» — самая результативная, впрочем, и самая пропускающая команда Евролиги — доказал, что умеет работать в обороне. Если в третьей 10-минутке было набрано 61 очко, в четвертой — 28. Уральцы пробились в 16 сильнейших.

Дисциплинарная комиссия Евролиги приняла такое решение по матчу «Задар» — «Пао». Хорватской команде засчитано поражение — 81:85 (при таком счете матч был остановлен), она выплатит денежный штраф в 15 000 евро. А ведь если бы «Задар» сняли с турнира и аннулировали результаты всех его матчей, ЦСКА пришлось бы тяжко: в этом случае выиграл бы один из соперников армейцев — КРКА.

«Урал-Грейт» (Пермь) — ТАУ (Витория, Испания) — 94:88 (28:21, 20:28, 32:29, 14:10).

«Урал-Грейт»: Карасев (14), Буи (9), Авлеев (9), Панов (16), Михайлов (2) – с. п. Дайнеко (19), Лиаделис (10), Бэртон (8), Башминов (7), Шушаков.

ТАУ: Корчиани (6), Сконочини (6), Скола (13), Ночиони (21), Томашевич (11) – с. п. Арройо (13), Фуарэ (6), Оберто (6), Фернандес (6), Видал.

ПОЛОЖЕНИЕ КОМАНД:

	В	П
1. ТАУ	9	5
2. АЕК	8	5
3. Скаволини	8	5
4. Урал-Грейт	8	6
5. АСВЕЛ	7	6
6. Партизан	6	7
7. Цибона	5	8
8. Телиндус	2	11

Остальные матчи в группе – сегодня.

РАДИО КОМПАНИЯ Маяк ИНФОРМАЦИОННЫЙ КАНАЛ

с 9 по 24 февраля «Маяк» ежедневно в прямом эфире транслирует зимнюю Олимпиаду-2002:

Прямые включения наших комментаторов с места событий, интервью с российскими и мировыми звёздами спорта, всё, что происходит вокруг Игр:

с 19:08 до 21:00
с 22:33 до 23:30
с 01:05 до 01:30
с 04:05 до 04:30

Все итоги прошедшего олимпийского дня в Дневнике Игр - ежедневно в 8 часов утра сразу после выпуска новостей

Советский СПОРТ

Учредители газеты: Олимпийский комитет России, ООО Газета «Советский спорт».

Управляющая компания – ЗАО «Проф-Медиа» Газета зарегистрирована в Комитете РФ по печати. Регистрационный № 77-7069 от 10.01.2001 г.

Директор издательства **Константин САХАРОВ**

Главный редактор **Александр КОЗЛОВ**

РЕДКОЛЛЕГИЯ:
Шеф-редактор **Константин ПАТРИН**
Шеф-редактор регионального выпуска **Владимир ЛАРИН**
Зам. главного редактора, редактор отдела спортигр **Александр КОРЧАГИН**
Зам. главного редактора, редактор отдела футбола **Станислав ПАХОМОВ**
Редактор отдела хоккея **Виталий СЛАВИН**
Обозреватель **Борис ВАЛИЕВ**

РЕДАКЦИЯ:
Арт-директор **Юрий ТОКАРЕВ**
Зав. отделом иллюстраций **Андрей ЖЕЛНОВ**
Редактор отдела светской жизни и информации **Дмитрий СМИРНОВ**
Редактор отдела потребительской журналистики **Константин ДЕМЧЕНКО**
Отдел писем: **(095) 924-4947**
Ведущий редактор **Станислав ПАХОМОВ**
Дежурный редактор **Илья ЕЛИСЕЕВ**

ДИРЕКЦИЯ:
Финансовый директор **Константин ВЕХОВ**
Директор по рекламе **Дмитрий ЗАРУБИН**
Директор по распространению **Алексей САВЕНКОВ**
Директор по региональному развитию **Виталий ШУХОВ**
Директор по производству **Николай БАУЛИН**
Директор по связям с общественностью **Мария БУТОВА**

АДРЕС РЕДАКЦИИ И ИЗДАТЕЛЬСТВА: 101990, Москва, Б.Спасоглинищевский пер., 8.
Телефон редакции: **(095) 924-2822**
Телефакс редакции: **(095) 924-3381**
Internet: sovsport.ru
E-mail:sport@sovietsport.ru
Телефакс издательства: **(095) 925-7711**

Ответственность за содержание рекламных материалов несет рекламодатель.
Ⓡ – публикуется на правах рекламы.
© – при использовании материалов газеты ссылка на «Советский спорт» обязательна.
В номере использованы материалы информ. агентств: АП, ИТАР-ТАСС, РЕЙТЕР.

Номер подписан в 23.20.
Тип. № 10 946
Газета отпечатана в типографии ООО «ОИД» Медиа-Пресса», 125993, г. Москва, ул. «Правды», 24.

Тираж сертифицирован **125 101 экз.**

Газета печатается в городах:
Астана – (10 7 3172) 32-60-60, Волгоград – (8442) 36-54-89, Воронеж – (0732) 71-10-51, Екатеринбург – (3432) 71-42-33, Иркутск – (3952) 28-11-95, Казань – (8432) 75-05-94, Кемерово – (3842) 52-66-22, Краснодар (8612) 55-36-22, Красноярск – (3912) 66-03-73, Новосибирск – (3832) 54-37-79, Нижний Новгород – (8312) 36-01-37, Ростов-на-Дону – (8632) 40-73-44, Самара – (8462) 16-53-24, Санкт-Петербург – (812) 310-97-21, Саратов – (8452) 26-74-37, Уфа (3472)50-12-57, Хабаровск – (4212) 30-64-74

РЕКЛАМНАЯ СЛУЖБА:
Телефоны: **(095) 921-0617, 924-9625**
Тел/факс: **(095) 924-9144**

ПОДПИСНЫЕ ИНДЕКСЫ:
50122 для всех регионов России, стран СНГ и зарубежья, с учетом выпуска «Советский спорт – Футбол» по вторникам
42590 Еженедельное обозрение «Советский спорт – Футбол» по вторникам

Подписка по Интернету: http://www.pressa.apr.ru http://www.gazety.ru