ПЕРВЫЙ КАНАЛ

5.00 Новости.
5.05 «Доброе утро!»
9.00 Новости.
9.20 «Малахов +».
10.00 **«СЕСТРЫ ПО КРОВИ»**. Сериал
11.00 **«ОСТАТЬСЯ В ЖИВЫХ»**. Сериал
12.00 Новости.
12.20 «Лолита. Без комплексов».
13.20 «Детективы».
14.00 Другие новости.
14.30 «Контрольная закупка».
15.00 Новости.
15.20 «Криминальная Россия»: «Чистильщик», 1-я серия.
16.00 **«ЛЮБОВЬ КАК ЛЮБОВЬ»**. Сериал
17.00 «Федеральный судья».
18.00 Вечерние новости.
18.20 «Жди меня».
19.10 **«ПЯТЬ МИНУТ ДО МЕТРО»**. Сериал
20.00 **«СЕСТРЫ ПО КРОВИ»**. Сериал
21.00 «Время».
21.30 **«ОСТАТЬСЯ В ЖИВЫХ»**. Сериал
22.30 «Дедовщина в школе».
23.30 Ночные новости.
23.50 «Теория невероятности»: «Правда о лжи».
0.30 «Гении и злодеи». «Нико Пиросмани. Бродяга из Тифлиса».
1.10 «Мадам и снежный человек». Док. фильм
1.40 **, 3.05 «СМЕРТЕЛЬНЫЕ МЫСЛИ»**. Триллер (США, 1991 г.)

Деми Мур

Режиссер: Э. Рудолф. В ролях: Б. Уиллис, Д. Мур, Г. Хэдли.
Джимми Ургентски, муж Джойс, был скандалистом, бабником, и к тому же поднимал руку на жену без всякого повода. Через некоторое время Джимми умирает. В совершении преступления подозревают Джойс...
3.00 Новости.
3.15 «Что? Где? Когда?»

РОССИЯ ТВ-Тула

5.00 «Доброе утро, Россия!»
6.45 **, 7.15, 7.45, 8.15** «Местное время. Вести - Тула».
8.45 **«САМ Я - ВЯТСКИЙ УРОЖЕНЕЦ»**. Комедия (Свердловская к/ст., 1993 г.)
Режиссер: В. Кольцов. В ролях: М. Ульянов, М. Виноградова, Е. Лебедев.
О том, как простой русский мужик Александр Кирбиков в своей родной деревне нашел «живую» воду...
10.45 «Вести. Дежурная часть».
11.00 «Вести».
11.30 «Местное время. Вести - Тула».
11.50 «Аншлаг» и Компания».
12.50 Ток-шоу «Частная жизнь».
13.45 «Вести. Дежурная часть».
14.00 «Вести».
14.20 «Местное время. Вести - Тула».
14.40 **«ВОЗВРАЩЕНИЕ БЛУДНОГО ПАПЫ»**. Мелодрама (Россия, 2006 г.)
Режиссер: Е. Грамматиков. В ролях: Л. Толкалина, Д. Исаев, А. Дьяченко.
Алексея, молодого врача из провинции, приглашают поработать в столичную хоккейную команду. Его любимая девушка Светлана не приезжает на вокзал и Алексей уезжает один, даже не попрощавшись...
16.40 «Вести. Дежурная часть».
17.00 «Вести».
17.20 «Местное время. Вести - Тула».
17.40 **«ОБРЕЧЕННАЯ СТАТЬ ЗВЕЗДОЙ»**. Сериал
18.40 **«ВОЛЧИЦА»**. Сериал
19.40 «Вести. Дежурная часть».
20.00 «Вести».
20.45 «Местное время. Вести - Тула».
21.05 «Спокойной ночи, малыши!»
21.15 **«ТАЙНЫ СЛЕДСТВИЯ»**. Сериал
23.15 «Мой серебряный шар. О. Хепберн».
0.15 «Вести +».
0.35 «Честный детектив».
1.05 «Синемания».
1.40 «Дорожный патруль».
1.55 **«ЧЕРЧИЛЛЬ»**. Х/ф (Великобритания - США, 2002 г.)
Режиссер: Р. Лонкрэйн. В ролях: А. Финни, В. Редгрэйв, Д. Бродбент.
Англия, 30-е годы XX века. Члены Британского Парламента не верят в неизбежность войны и надеются найти мирные пути сосуществования с Германией...
3.30 Канал «Евроньюс».
4.45 «Вести. Дежурная часть».

НТВ

6.00 «Сегодня утром».
9.00 «Следствие вели...»
10.00 «Сегодня».
10.20 «Обзор за неделю. Чрезвычайное происшествие».
10.55 «Кулинарный поединок».
11.55 «Квартирный вопрос».
13.00 «Сегодня».
13.25 **«МАМА, НЕ ГОРЮЙ! 2»**. Комедия
15.30 «Обзор. Чрезвычайное происшествие».
16.00 «Сегодня».
16.25 **«ОПЕРА. ХРОНИКИ УБОЙНОГО ОТДЕЛА»**. Сериал
18.30 «Обзор. Чрезвычайное происшествие».
19.00 «Сегодня».
19.45 **«АВТОНОМКА»**. Сериал
20.50 **«МЕНТОВСКИЕ ВОЙНЫ 2»**. Сериал
21.50 «Обзор. Чрезвычайное происшествие».
22.00 «Сегодня».
22.45 **«ВЫКУП»**. Х/ф (США, 1997 г.)
Режиссер: Р. Ховард. В ролях: М. Гибсон, Р. Руссо, Г. Синайз.
Финансовый магнат и его жена переживают самый страшный кошмар своей жизни: похитители выкрали их сына и требуют выкуп. После несостоявшегося обмена у отца остается только один шанс - через центральное телевидение обратиться к бандитам...
0.50 Ток-шоу «Школа злословия». О. Басилашвили.
1.45 **«НЬЮ-ДЖЕК СИТИ»**. Боевик (США, 1991 г.)

Уэсли Снайпс

Режиссер: М. ван Пиблз. В ролях: У. Снайпс, М. ван Пиблз, Д. Нельсон.
Полный насилия и секса «крутой», как принято писать на наклейках кассет, боевик, где полицейские противостоят торговцам наркотиками.
3.25 «Совершенно секретно. Информация к размышлению: бензиновый бизнес».
4.10 **«МЕДИЦИНСКОЕ РАССЛЕДОВАНИЕ»**. Сериал (США).
4.55 **«СЛЕПОЕ ПРАВОСУДИЕ»**. Сериал (США).
5.35 «Обзор. Чрезвычайное происшествие».

СТС-ТУЛА

6.00 **«НОВАЯ ЖАННА Д'АРК»**. Сериал
6.45 **«Как лечить удава»**. Мультфильм
6.55 **«СМЕШАРИКИ»**. Мультсериал
7.00 **«ПРИКЛЮЧЕНИЯ ВУДИ И ЕГО ДРУЗЕЙ»**. Мультсериал
7.30 **«МОЯ ПРЕКРАСНАЯ НЯНЯ»**. Сериал
8.00 **«ПЕТЯ ВЕЛИКОЛЕПНЫЙ»**. Сериал
9.00 Новости «fm-Медиа» Прогноз погоды
9.28 **, 19.58, 0.28** Настроение с Е. Гришковцом.
9.30 **«КАДЕТСТВО»**. Сериал
10.30 **«ВВЕРХ ТОРМАШКАМИ»**. Х/ф
12.15 **«Ну, погоди!»** Мультфильм
12.30 **«ТАЛИСМАН ЛЮБВИ»**. Сериал
13.30 Новости «fm-Медиа» Прогноз погоды
14.00 **«СМЕШАРИКИ»**. Мультсериал
14.05 **«ПУТЕШЕСТВИЕ К ЦЕНТРУ ЗЕМЛИ»**. Мультсериал
14.30 **«КСИБЕР-9»**. Мультсериал
15.00 **«ВОЛШЕБНИЦЫ»**. Мультсериал
15.30 **«ТОМ И ДЖЕРРИ»**. Мультсериал
16.00 **«КОМИССАР РЕКС»**. Сериал
17.00 **«ПЕТЯ ВЕЛИКОЛЕПНЫЙ»**. Сериал
18.00 **«НЕ РОДИСЬ КРАСИВОЙ»**. Сериал
19.00 **«КТО В ДОМЕ ХОЗЯИН?»** Сериал
19.30 Новости «fm-Медиа» Прогноз погоды
20.00 **«КАДЕТСТВО»**. Сериал
21.00 **«МОЯ ПРЕКРАСНАЯ НЯНЯ»**. Сериал
21.30 **«КИКБОКСЕР»**. Х/ф (США, 1989 г.)
Режиссер: М. Ди Салле. В ролях: Ж-К. ван Дамм, Д. Алексио, Д. Чан.
Братья Курт и Эрик Слоан отправляются в Таиланд, на родину кикбоксинга, чтобы доказать местным бойцам превосходство американской школы над тайской. Эрик, чемпион Америки по кикбоксингу, встречается в бою с Тонг По, чемпионом Таиланда...
23.30 **«КТО В ДОМЕ ХОЗЯИН?»** Сериал
0.00 Новости «fm-Медиа» Прогноз погоды
0.30 Детали.
1.30 **«МЕРТВАЯ ЗОНА»** Сериал Стивена Кинга.
2.15 **«VERITAS. В ПОИСКАХ ИСТИНЫ»**. Сериал
3.40 **«МИССИЯ ЯСНОВИДЕНИЯ»**. Сериал
5.05 Музыка на СТС.

КУЛЬТУРА

7.00 Канал «Евроньюс».
10.00 **, 19.30, 23.30** «Новости культуры».
10.20 **, 1.35, 2.50** Программа передач.
10.30 «Интер@ктив».
11.00 **«КОГДА НАСТУПАЕТ СЕНТЯБРЬ»**. Х/ф
12.30 **«ЗООЛОГИЧЕСКИЙ ПЕРЕУЛОК, 64»**. Мультсериал (Франция - Великобритания).
12.40 «Поэзия садов». Док. фильм
13.10 «Линия жизни». Б. Мессерер.
14.05 «Век Русского музея».
14.35 «Отечество и судьбы».
15.05 **«ЖИЛИ-БЫЛИ... ПЕРВООТКРЫВАТЕЛИ»**. Мультсериал (Франция).
15.30 Мультфильм
15.40 «Джунгли всерьез».
16.10 «Все о животных». Док. сериал «Львы». (Великобритания).
16.35 **«СТРАНИЦЫ ЖУРНАЛА ПЕЧОРИНА»**. Телеспектакль
18.05 «Порядок слов».
18.15 «Живое дерево ремесел».
18.30 «БлокНОТ».
19.00 «Ночной полет».
19.50 **, 1.40** «Ганнибал - враг Рима», Док. фильм ч. 1.
20.40 «Острова». Е. Евстигнеев.
21.20 «Катманду. Королевство у подножья Гималаев». Док. фильм
21.35 «Растущий смысл или Приключения классики на русской сцене». Пер. 5.
22.05 «Тем временем».
23.00 «Про АРТ».
23.55 **«ХРОНИКИ КОНАН ДОЙЛА»**, 2-я серия. Сериал
0.55 «Док. камера».
2.30 С. Рахманинов «Этюды-картины». Исполняет А. Гиндин.

REN-TV

6.00 Музыкальный канал.
6.30 **«ДЕТЕНЫШИ ДЖУНГЛЕЙ»**. Мультсериал (США).
6.55 **«ГАРГУЛЬИ»**. Мультсериал (США).
7.20 **«ДЕЙГАНДР»**. Мультсериал (США).
8.00 Ради смеха.
8.20 **«ТРОЕ СВЕРХУ»**. Сериал
8.45 **«СОЛДАТЫ. НАИЗНАНКУ»**. Сериал
9.30 «24».
10.00 Час суда. Дела семейные.
11.00 «Час суда».
12.00 «Жить вкусно с Д. Оливером». (Великобритания).
12.30 «24».
13.00 Званый ужин.
14.00 **«ДРУЗЬЯ»**. Сериал (США).
15.00 **«ГРИФФИНЫ»**. Мультсериал (США).
15.30 Ради смеха.
16.00 **«ТРОЕ СВЕРХУ»**. Сериал
16.30 **«БРАТЬЯ ПО-РАЗНОМУ»**. Сериал
17.00 **«СОЛДАТЫ. НАИЗНАНКУ»**. Сериал
18.00 Званый ужин.
19.00 **«СИМПСОНЫ»**. Мультсериал (США).
19.30 «24».
20.00 **«ТРОЕ СВЕРХУ»**. Сериал
20.30 **«БРАТЬЯ ПО-РАЗНОМУ»**. Сериал
21.00 **«СОЛДАТЫ 10»**. Сериал
22.00 «Личные истории»: «Золотые рыбки». Док. фильм
23.00 **«ДРУЗЬЯ»**. Сериал (США).
23.30 «24».
0.15 **«ДРУЗЬЯ»**. Сериал (США).
0.45 Мозголомы: насилие над наукой.
1.30 Лучшие клипы мира.

ЗВЕЗДА

6.00 **, 16.30** «Визави с миром».
6.30 **, 10.00** «Камуфляж».
7.00 **, 20.05** «ГТО».
7.15 **, 16.00** Мультфильм.
7.55 ТОП-Новости.
8.00 **, 22.15** «Никто не забыт...»
8.30 **, 22.45** «Разящий бумеранг». Док. фильм
9.00 **, 17.00 «КОРОЛЕВА МАРГО»**, 11-я серия. Х/ф
10.30 **, 0.45** «Великий Шаляпин». Док. фильм Фильм 1.
11.30 **, 2.00** «Энергетика». Док. фильм
12.00 **«ЖИВИТЕ В РАДОСТИ»**. Х/ф
13.30 **, 18.00** «Грани экстрима».
14.00 **, 4.00** «Великие иллюзии: история фокуса». Док. сериал
14.30 **, 4.30 «СЛЕПАЯ ПТИЦА»**. Х/ф
15.35 **, 5.35** «Мир Виктора Васнецова». Док. фильм
18.30 **, 2.30 «ВАМ ТЕЛЕГРАММА...»** Х/ф
20.20 **«СОТРУДНИК ЧК»**. Х/ф
23.15 **«УБИТЬ ШАКАЛА»**. Х/ф

«ДОМАШНИЙ»

6.30 **«АЛЬФ»**. Сериал
7.00 «Полезное утро».
9.30 **«ОДНАЖДЫ ДВАДЦАТЬ ЛЕТ СПУСТЯ»**. Киноповесть
11.15 «Декоративные страсти».
11.30 **, 19.30 «ТЫ - МОЯ ЖИЗНЬ»**. Сериал
12.30 **«ЛЮБА, ДЕТИ И ЗАВОД»**. Сериал
13.00 «Татьянин день».
15.15 **«ТЕЛОХРАНИТЕЛЬ»**. Сериал
16.30 **«СТРАСТИ»**. Сериал
17.30 «Станислав Ростоцкий». Док. фильм
18.30 **, 21.30 «СКОРАЯ ПОМОЩЬ»**. Сериал
20.30 «Сергей Юрский. В теле человека». Док. фильм
22.30 «CARенина».
22.45 «Правильный дом».
23.00 «Бездонные антресоли».
23.30 **«МОГИЛА ЛЬВА»**. Х/ф («Беларусьфильм», 1971 г.)
Режиссер: В. Рубинчик. В ролях: О. Видов, В. Шендрикова, М. Лиепа.
Фильм по мотивам белорусских народных сказаний и легенд.
0.55 Городские новости.
1.10 **«ЖЕНАТЫ... С ДЕТЬМИ»**. Сериал
2.20 **«ТАЙНА ЛАУРЫ»**. Сериал
5.45 «Музыка на Домашнем».

РАМБЛЕР

7.00 **, 12.00, 15.00, 19.00** «Новости высоких технологий».
7.30 **, 14.30 «СКАЗКИ АНДЕРСЕНА»**, **«Садовник и семейство»**, **«Суп из колбасной палочки»**. Мультсериал (Нидерланды).
8.00 «Соревнования на свалке».
9.00 «Города мира». «Каир».
10.00 **« СОТВОРЕНИЕ МИРА»**, 2-я серия. Сериал (США).
11.00 «Секретный полигон».
11.30 «Ночью было можно».
12.30 «Вы играй!»
13.30 «Борьба за выживание». «Приматы».
15.30 **, 20.00** «@нгл. яз.»
16.05 «Ярмарки мира», 3 и 4-я серия. Док. сериал
17.00 «Города мира». «Мехико».
18.00 «Борьба за выживание». «Леса Нагархола».
19.30 **, 0.30** «На грани фола».
20.30 «Смелые решения», 1-я и 2-я серии.
21.30 «Таласса. Люди моря».
22.30 «Тайны, магия и чудеса».
23.30 «Жестокие тайны прошлого». Док. сериал
1.00 «Ночью можно».

РБК

6.00 Новости. Каждые 30 минут.
6.10 **, 6.53, 7.53, 8.53, 10.25** Бизнес-стиль.
6.15 **, 7.20, 8.20, 9.20, 10.20, 3.15, 4.15, 5.15** Российская пресса.
6.20 **, 7.25, 8.45, 9.25** Афиша.
6.40 **, 7.40, 8.40, 10.35, 2.15, 4.20** Зарубежная пресса.
6.45 **, 7.45, 8.25, 9.50, 5.23** Автоновости.
6.50 **, 7.50, 8.50, 9.53** C-news.
7.10 **, 7.35, 8.10, 8.35, 9.10, 10.10, 11.10, 12.10, 13.10, 14.10, 15.05, 16.10, 17.15, 18.10, 20.10, 21.20, 22.05, 23.15, 2.10, 3.10, 4.10, 5.10** Рынки.
9.35 **, 22.10** Зарубежный бизнес.
10.40 Открытие торгов в России.
10.50 **, 16.20, 18.50, 5.50** Азбука инвестора.
11.35 Персона.
12.15 **, 14.35, 18.35** Новости компаний.
12.35 Рынки. Глобальный взгляд.
13.35 **, 3.35** Сфера интересов.
14.50 **, 17.50, 2.20** Звездная пыль.
15.15 В фокусе. Масляный бизнес.
16.35 **, 2.35** Капитал.
17.35 Открытие торгов в Америке.
19.10 Итоги торгов в России.
19.35 **, 4.35** Недвижимость.
20.15 Диалог.
21.10 **, 1.10** Интрига дня.
22.35 Сфера интересов.
23.35 Автоэксперт.
0.10 Закрытие торгов в Америке.
0.15 В фокусе.

ЭКСПЛОРЕР

7.00 **, 13.00 «ПОЕДИНОК С ПРИРОДОЙ»**. Сериал (Великобритания).
8.00 **, 14.00** Д/с «Не зная границ». (Великобритания).
9.00 **, 15.00** «Конкорд». Док. фильм (США).
9.30 **, 15.30** «Подводники». Док. фильм (Австралия).
10.00 **, 16.00** «Мюнхен: Охота на убийц». Док. фильм (Великобритания).
11.00 **, 17.00** «Криминал-галерея». Док. сериал (США).
12.00 **, 18.00** «Укротители льдов». Док. фильм (Великобритания).
19.00 «Ползучие лекари». Док. фильм (США).
20.10 «Рабочий день интересных людей». Док. фильм (Великобритания).
21.00 «Соревнование «Построй хотрод». Док. фильм (Австралия).
22.00 «Пятая скорость». Док. сериал (Великобритания).
22.30 «Верхом по Миссисипи». Док. фильм (США).
23.00 «Скрытая камера Макинтайра: Похищение гориллы». Док. фильм (Великобритания).
0.00 «Хулиганы». Док. фильм (Великобритания).

ДИСКАВЕРИ

8.00 **, 13.55** Супервойны на свалке, 12-я серия.
8.55 **, 14.50** Рекорды: Наука спорта: «Формула-1».
9.50 **, 15.45** Банк спермы гениев.
10.45 **, 18.30** Рождение чоппера, 5-я серия.
11.10 **, 19.00** Грандиозные сооружения: Международная космическая станция.
12.05 Атлас Discovery: открывая Италию.
16.40 **, 4.50** Американское казино, 21-я серия.
17.35 Запредельная техника: Пассажирский самолет.
18.00 **, 5.45** Пятая передача, 6-я серия.
20.00 **, 6.10** Американские пожарные, 11-я серия.
21.00 Разрушители легенд: Похоронен заживо.
22.00 **, 7.05** Смертельный улов: Финальная гонка.
23.00 Я не должен был выжить!: Мальчик в пещере.
0.00 Искусство выживания Рея Мирса: Четыре времени года.
1.00 Криминалисты: Фатальные отпечатки.
2.00 Травматологи: Слишком весело.
3.00 Российская революция в цвете, 2-я серия.
3.55 Архивы ФБР: Неоправданное доверие.

ПЛАНЕТА ЖИВОТНЫХ

8.00 Среди гиббонов.
8.30 Удивительные истории о животных, 6-я серия.
9.00 **, 2.05** Самые забавные животные планеты.
10.00 Поместье сурикатов.
11.00 **, 16.00, 22.00, 2.00** Спасение Грейс, 23-я серия.
11.05 Ветеринары помогают диким животным.
12.00 **, 18.00** Охотник за крокодилами: Дневник больших крокодилов.
13.00 Полиция Хьюстона - отдел по защите животных: Детская любовь.
14.00 Самые забавные животные планеты.
15.00 Обезьянничанье.
16.05 Обезьяньи проделки.
17.00 Самые забавные животные планеты.
19.00 **, 6.00** Отдел по охране животных. Полиция Майами: Пуганая ворона и куста боится.
20.00 **, 5.00** Дневник «Большой кошки».
21.00 **, 7.00** Поместье сурикатов.
22.05 **, 3.00** Поле акульих сражений.
23.00 **, 4.00** Природа с неожиданной стороны: Неожиданные партнеры.
23.30 **, 4.30** Сверхъестественные явления: Китайские дикари.
0.00 Полиция Хьюстона - отдел по защите животных: Возвращение Коди.
1.00 Территория животных: Жара.
1.30 Территория животных: Брошенные животные.

КАНАЛ ПУТЕШЕСТВИЙ

10.00 Турист. Сиэттл, штат Вашингтон.
10.30 Прогулки по дикой природе. Путешествие по Кении.
11.00 **, 15.30, 23.30** Путешествия-2006. Октябрь.
11.30 По дорогам Америки. Портленд - Канзас-Сити.
12.00 Томимый жаждой путешественник. Пиво на Аляске.
12.30 Томимый жаждой путешественник. Австралия.
13.00 Поход по всему свету.
14.00 Прекрасная Британия. Кент.
14.30 Страсть к путешествиям. Гран-Канария.
15.00 **, 22.00** Путеводители по земному шару. Октябрь.
16.00 Прогулки по дикой природе. Северо-запад Тихоокеанского побережья.
16.30 Развилка в Азии. Дели.
17.00 В поход по всему свету.
18.00 Кругосветка Ника Сандерса.
18.30 Первоклассная Италия.
19.00 Великие автомобильные маршруты. Тоскана.
19.30 Поездки мечты.
20.00 Тюрьмы Австралии. Краткий курс.
21.00 Ароматы Чили. Патагония.
21.30 Томимый жаждой путешественник. 2005.
22.30 Планета еды. Ливан.
0.00 Поход по всему свету. Юго-Запад Китая.
1.00 Томимый жаждой путешественник.
1.30 По Африке. Танзания.

Полную версию телепередач всегда можно посмотреть на сайте www.MySLO.ru

РОССИЯ-СПОРТ

4.55 Футбол. ЧЕ-2007 среди молодежных команд. Отборочный турнир. Россия - Португалия.
7.00 , 9.00, 12.35, 16.40, 20.45, 23.35 «Вести-спорт».
7.10 Гандбол. Лига чемпионов. Мужчины. «РК Загреб» (Хорватия) - «Чеховские медведи» (Чехов, Россия).
9.10 , 12.50 «Спортивный календарь».
9.15 Волейбол. Лига чемпионов. Мужчины. «Тур». (Франция) - «Локомотив-Белогорье» (Россия).
11.00 Теннис. Международный турнир «Кубок Кремля-2006».
12.45 «Вести-спорт. Местное время».
13.00 Теннис. Международный турнир «Кубок Кремля-2006».
16.55 Хоккей. Чемпионат России. «Металлург» (Магнитогорск) - «Салават Юлаев» (Уфа).
19.10 Теннис. Международный турнир «Кубок Кремля-2006».
21.00 «NBA-Европа».
21.40 Теннис. Международный турнир «Кубок Кремля-2006».
23.45 «Рыбалка с Радзишевским».
0.00 Теннис. Международный турнир «Кубок Кремля-2006».
1.45 Летний биатлон. ЧМ.

ДЕТСКИЙ ПРОЕКТ

5.00 -4.00 «7 новостей». Каждый час.
5.05 «Советский спорт».
5.25 Экстремальный спорт.
6.05 Зарядка для страны.
6.25 Веселые старты.
Профилактика.
17.05 «220 вольт».
17.25 Total регби.
18.05 Музыкальный трек.
18.25 «Motorsport Mundial».
19.05 , 3.25 Магия оружия.
19.25 Бокс. Легендарные бои XX века.
20.05 KOTV: классика бокса.
21.05 , 0.05 Диалоги о рыбалке.
21.25 Экстрим: начало века.
22.05 Дартс: премьер-лига.
23.05 , 2.05 Покер.
0.25 Исторические матчи «Манчестер Юнайтед».
1.05 Ужасы спорта.
1.25 Картинг.
1.40 Гонки RTCC.
3.05 Бешеные колеса.
3.35 Экстремальный контакт.

ТЕЛЕКЛУБ

20.00 «БОГАТСТВО», 10-я серия. Сериал
21.00 «ГРАЖДАНИН НАЧАЛЬНИК», 13-я серия. Сериал
22.00 «ТАЙНЫ СЛЕДСТВИЯ 3». Сериал. Фильм 2, ч. 1.
23.00 «РОССИЯ МОЛОДАЯ», 2-я и 3-я серии. Сериал

ЕВРОСПОРТ

10.30 Автоспорт. ЧМ в классе Туринг. Валенсия. Гонка 2.
11.30 Суперспорт. ЧМ. Франция.
12.30 Фехтование. ЧМ. Италия. День 6.
13.45 Футбол. Журнал «Евро 2008».
14.00 , 18.30, 21.00, 1.00 Футбол. ЧЕ. Евро 2008. Квалификация.
15.00 Теннис. Турнир WTA. Москва. День 1.
19.30 , 22.00, 2.00 Футбол. ЧЕ. Евро 2008. Квалификация.
20.15 Футбол. Журнал «Евро 2008».
20.30 Вот это да!!!
23.00 Боевые искусства. Бойцовский клуб.
3.00 Мотоспортивный журнал.

ЕВРОПЕЙСКИЕ НОВОСТИ

8.00 -12.30 Новости за завтраком. Каждые 30 минут.
13.00 , 13.30, 14.00, 14.30, 17.00, 17.30, 18.00, 18.30 Новости и стиль жизни.
13.17 , 13.47, 17.17, 17.47 Европейцы.
14.17 , 18.17 Парламент.
14.47 , 18.47 Ле маг.
15.00 , 15.30, 16.00, 16.30 Новости за ланчем.
19.00 -3.30 Вечерние новости. Каждые 30 минут.
4.00 -7.30 Подробные ночные новости. Каждые 30 минут.

ТНТ

7.00 Новости «fm-Медиа»
7.20 ИнформБюро
7.25 Тула: инструкция по применению
7.40 Музыка на ТНТ
8.00 Новости «fm-Медиа»
8.20 ИнформБюро
8.25 Крутящий момент
8.40 Музыка на ТНТ
9.00 «ЗАМУЖ ЗА МИЛЛИОНЕРА», 33-я серия. Сериал
10.00 «Школа ремонта». «Спальня для Барби».
11.00 , 18.00 «СЧАСТЛИВЫ ВМЕСТЕ». Сериал
12.00 «КОТОПЕС», 52-я серия. Мультсериал
12.30 «ГУБКА БОБ КВАДРАТНЫЕ ШТАНЫ». Мультсериал
13.00 «ЭЙ, АРНОЛЬД!», 46-я серия. Мультсериал
13.30 , 14.40, 19.50 Такси.
14.00 Новости «fm-Медиа»
14.20 ИнформБюро
14.25 Спортweek
15.05 «ПАПАШИ». Комедия (Франция).
17.00 , 21.00 Шоу «Дом 2. Осень = Любовь».
18.30 «СЧАСТЛИВЫ ВМЕСТЕ». Сериал
19.00 Новости «fm-Медиа»
19.25 ИнформБюро
19.30 Тула: инструкция по применению
20.00 Няня спешит на помощь.
22.00 «БЛИЗНЕЦЫ». Комедия (США).
0.15 Шоу «Дом 2. После заката».
0.45 Новости «fm-Медиа»
1.10 ИнформБюро

ДАРЬЯЛ-ТВ

6.30 , 14.30, 15.00 Мультфильм.
8.00 , 20.00 Самое смешное видео.
8.30 , 15.30 «Как уходили кумиры. Ролан Быков».
8.55 , 17.50 Неслучайная музыка.
9.00 Телемагазин.
9.30 , .0 Авто-новости «Карданный вал+».
9.55 «РОЖДЕННЫЙ В ВОСТОЧНОМ ЛОС-АНДЖЕЛЕСЕ». Х/ф
12.00 , 19.00 «РЫЦАРЬ ДОРОГ». Сериал
13.00 , 18.00 «КРУТОЙ УОКЕР». Сериал
14.00 , 20.30 «Каламбур».
14.45 Мультфильм.
16.00 «НЕЖДАННО-НЕГАДАННО». Х/ф («Мосфильм», 1983 г.)
Режиссер: Г. Мелконян. В ролях: Т. Догилева, Ю. Богатырев, Г. Польских.
После смерти дяди сотрудница одной из московских сберкасс получает в наследство коллекцию картин, фарфора и бронзы. Она обращается за помощью к нотариусу и влюбляется в него...
21.00 «Фабрика смеха».
22.00 «C.S.I. МЕСТО ПРЕСТУПЛЕНИЯ ВЕГАС». Сериал
23.00 «ЛАС-ВЕГАС». Сериал
0.30 Каприз.
1.25 Музыка на ДТВ.

НАЦИОНАЛЬНАЯ ГЕОГРАФИЯ

8.00 Секунды до катастрофы: «Курск».
9.00 Секреты Библии: Апокалипсис.
10.00 , 15.00, 21.00 Животные из фильмов ужасов: Летучие мыши-вампиры.
11.00 , 16.00, 23.00, 2.00 День «Д»: Люди и машины.
12.00 , 17.00 Секреты Библии: Рыцари-тамплиеры. Воины бога.
13.00 Рейс «Silkair-185»: Самоубийство пилота?
14.00 Суперсооружения: Башня «Сирс».
18.00 Мир Серенгети: Серенгети - путешествие гигантского стада.
19.00 Созданные убивать: Ночь.
20.00 , 3.00 Исследования, спонсированные компанией Duracell: Наука побеждать.
20.30 , 3.30 Мгновенья, потрясающие мир: Гибель «Ковентри».
22.00 Секунды до катастрофы: Крушение экспресса «Сансет лимитед».
0.00 Секреты Библии: Соперники Иисуса.
1.00 Темная сторона слонов.

02-TV

7.00 , 9.30 Телегазета
9.15 Овертайм
18.20 Телегазета
21.00 События. Тула.
21.15 Модная и стильная
21.30 Телегазета

ТВ-ЦЕНТР Тула

6.00 , 7.30 «Настроение».
7.00 «Настроение». Тула
8.30 , 21.15 «ГОРОДСКОЙ РОМАНС». Сериал
9.25 , 13.50, 16.25, 17.25, 22.50, 0.40 «Битва за Москву».
9.30 «ГОСУДАРСТВЕННАЯ ГРАНИЦА». Фильм 3. **«Восточный рубеж»**, 2-я серия. Х/ф
11.00 «В центре внимания». «Национальный дозор».
11.30 , 14.30, 0.25 «Петровка, 38».
11.45 , 14.45, 20.45 «События».
12.00 «Постскриптум».
13.00 «Момент истины».
13.55 «Деловая Москва».
15.00 , 5.30 «ЕВАНГЕЛИОН». Мультсериал (Япония).
15.30 «Женщины, мечтавшие о власти». Е. Фурцева.
16.30 Новое «Времечко».
17.30 «В центре внимания». «Книжная мафия».
18.00 «СТРАСТИ ПО-ИТАЛЬЯНСКИ». Сериал (Италия).
19.00 «События. Тульское время».
19.20 Прогноз погоды.
19.25 Свое мнение.
19.35 «Автопилот»
19.50 «Ю. Семенов: размышления к информации».
22.15 «В центре внимания». «Ингушетия, Северная Осетия: по закону гор».
22.55 «ЗВЕЗДОЧЕТ». Сериал
23.55 «События». «25 час».
0.45 «ОДНО ДЕЛО НА ДВОИХ». Сериал (Германия).
1.35 «ДОГМА». Комедия (США).
3.35 «КОМИССАР НАВАРРО». Сериал (Франция).
5.05 «За все хорошее - убить».

ТВ-1000

4.00 , 22.00 «УРОКИ ЛЮБВИ». Драма (США).
6.00 «ПОДАРОК СУДЬБЫ». Комедия (США).
8.00 «ЗАЩИТА ЛУЖИНА». Драма (Великобритания - Франция).
10.00 «ДОБРО ПОЖАЛОВАТЬ В ПРИЮТ». Комедия (Франция - Великобритания).
12.00 «9 ЯРДОВ». Комедия (США).
14.00 «ЛЮБИТ, НЕ ЛЮБИТ». Драма (Франция).
16.00 «КАЛЛАС НАВСЕГДА». Драма (Италия - Франция - Испания).
18.00 «СЕВЕРНЫЙ ГОЛЛИВУД». Комедия (Канада).
20.00 «СОПРОТИВЛЕНИЕ». Драма (США, 2002 г.)
Режиссер: Т. Комарницки. В ролях: Д. Ормонд, Б. Пэкстон, С. Боннер.
Американский летчик, сбитый нацистами в оккупированной Бельгии, влюбляется на месте посадки в замужнюю женщину, которая занимается его лечением, в то время как ее муж сражается в рядах Сопротивления.
0.00 Playboy.

МТВ

6.00 , 8.00, 14.00 MTV пульс.
7.00 Ru-zone.
9.00 Самые-самые... сокращения.
10.00 News блок Weekly.
10.30 Стоп! Снято: Jamiroquai «Feels Just Like It Should».
11.00 Простая связь.
12.00 Правда жизни: плата за успех.
13.00 , 18.00 Найди ID.
14.30 Церемония награждения Video Music Awards 2006.
17.30 Кинозвезда на Дневник.
18.30 Анимэ «Крутой учитель Онидзука».
19.00 Икона: Метро-2.
19.30 Киночарт.
20.00 Доктор Голливуд.
21.00 Дневник: Black Eyed Peas.
21.30 Полный доступ.
22.00 «КЛАВА, ДАВАЙ!» Сериал
22.30 Южный Парк.
23.00 News блок Daily.
23.15 Копы под прицелом.
23.30 Звездный стиль.
0.00 Шестое чувство.
0.30 Звездный бой насмерть.

MEZZO

8.50 Джаз и классика.
15.45 Grupo Corpo.
17.10 Балет «Глаз леса».
17.40 Сабуро Тешигавара.
18.35 Французская музыка и человеческий голос. Концерт.
20.00 Ж. Юрель, Ф. Моретти и European Camerata. Концерт.
21.00 Живой джаз. Шейла Джордан.
22.00 Классика.
22.45 Туган Сохиев.

JETIX

8.00 «ПРИНЦЕССА СИССИ».
8.20 «ШКОДЛИВЫЙ ПЕС».
8.40 «ПИРАТ БЕШЕНЫЙ ДЖЕК».
8.50 «УОЛТЕР МЭЛОН».
9.15 «ГАДЖЕТ И ГАДЖЕТЯНЕ».
9.40 , 10.05, 18.20 «ТУТЕНШТЕЙН».
10.30 , 15.50 «ШКОЛА СЮРИКЕНОВ».
10.55 , 16.35 «КАПИТАН ФЛАМИНГО».
11.05 , 16.45 «СКЕТЧ-ПЛАНЕТА».
11.20 , 17.35, 0.05 «СУПЕРРОБОТ И ОБЕЗЬЯНЬЯ КОМАНДА».
11.45 , 17.10, 22.35 «A.T.O.M. РЕБЯТА АЛЬФА НА МАШИНАХ».
12.10 , 12.35, 18.40, 19.05 «W.I.T.C.H. ВЕДЬМА».
13.00 , 21.00 «ВОИНЫ-МОНСТРЫ».
13.25 , 20.35 «ГАЛАКТИЧЕСКИЙ ФУТБОЛ».
13.50 , 19.50 «ТОЛЬКО ШПИОНЫ».
14.15 , 14.40 «ЧТО С ЭНДИ?»
15.05 , 15.30 «ДЕТКИ ИЗ КЛАССА 402».
16.15 «ЖИЗНЬ С ЛУИ».
17.00 «PUCCA».
18.00 «ТОФУ».
19.30 «СОНИК ИКС».
20.15 «ТОЛЬКО ШПИОНЫ».
21.20 «НОВАЯ СЕМЕЙКА АДАМС».
21.45 , 22.10 «КОРОЛЬ ШАМАН».
23.00 , 23.20 «ЧЕЛОВЕК-ПАУК».
23.45 «ЖЕЛЕЗНЫЙ ЧЕЛОВЕК».
0.30 «ИКС-МЭН».
0.50 «ФАНТАСТИЧЕСКАЯ ЧЕТВЕРКА».
1.15 «ГОНЩИКИ НАСКАР».

ХОЛЛМАРК

0.00 «ДЕВОЧКА ДЖОННИ». Мелодрама (США).
1.30 «ДОКТОР МАРТИН», Х/ф ч. 1.
2.30 «СВИДАНИЕ С ТЬМОЙ». Х/ф (США).
4.00 «УТРЕННИЙ ВЫПУСК 3», Сериал ч. 5, 6.
6.00 , 14.00 «УБИЙСТВО СРЕДИ ДРУЗЕЙ». Детектив
7.30 , 11.30 «УЗНАТЬ ПРАВДУ». Х/ф (США).
9.15 , 17.30 «ДОЧЕРИ МАКЛЕОДА 4», Сериал ч. 79. (Австралия).
10.00 , 15.45 «БУМАЖНЫЙ ДЕТЕКТИВ». Детектив (США).
13.15 , 18.30 «УТРЕННИЙ ВЫПУСК 4», Сериал ч. 21.
19.30 «НЕОБЫКНОВЕННЫЙ РЕБЕНОК». Х/ф (США, 2001 г.)
Режиссер: П. Вернер. В ролях: Б. Фонда, М. Бет Херт.
Крис и Вирджиния Хитнер возлагают надежды на доктора Аманду Гордон, врача-исследователя, которая предлагает им невозможное - клонировать их мертвую дочь.
21.00 «ВОСКРЕСШИЕ ИЗ ПЕПЛА». Х/ф (США).
23.00 «ФИДЕЛЬ», Х/ф ч. 1.

МУЗ-ТВ

5.00 «Муз-ТВ хит».
6.00 «Наше».
7.00 «Твой выбор».
8.00 «Мобильная 10-ка».
9.00 «Муз-ТВ хит».
9.30 «Срочный хит-парад».
10.00 «Наше».
11.00 «Концерт».
12.25 «Ближе к звездам». С. Балок.
12.55 «Наш квартал».
13.25 «Муз-ТВ хит».
14.30 «Крутящий момент».
15.00 «Zoom».
15.30 «Лучшее... Black eyed peas».
16.00 «Школьные войны».
16.30 «Шальные деньги».
16.40 «Муз-ТВ хит».
17.00 «Твой выбор».
18.00 «Урбания». Спецпроект.
18.30 «Суперзлодеи».
19.30 «Faq».
20.00 «Мультяшка».
20.25 «101 потрясающее событие в мире шоу-бизнеса».
21.25 «Кино Премьеры».
22.00 Звезды зажигают.
23.00 «Папарацци. Голливудская охота».
23.30 «Dance чарт».
0.30 Pro-новости.
0.40 «Шальные деньги».
0.50 «Муз-ТВ хит».
1.00 «Твой выбор».
2.00 «Наше».
3.00 «Муз-ТВ хит».

ТВ-3 Тула

6.30 , 8.00 Про кино.
7.00 «Великолепная четверка», 1-я серия. Мультфильм
7.30 «Братц», 18-я серия. Мультфильм
8.30 , 13.30 «КОМНАТА СМЕХА». Сериал
9.00 «ЛЮБОВЬ НЕЛЬЗЯ КУПИТЬ». Х/ф (США).
11.00 «МИСТЕР НИК». Х/ф (США).
13.00 Про Кино.
14.00 «ГАРДЕМАРИНЫ, ВПЕРЕД!», 1-я серия. Х/ф
1-я серия.
15.30 «АННА КАРЕНИНА». Х/ф (США).
17.45 «ЧЕТВЕРТЫЙ ПРОТОКОЛ». Х/ф (Великобритания).
20.00 , 20.30 Киноманя.
21.00 «СМЕРТЕЛЬНЫЙ ВЫСТРЕЛ». Х/ф (США, 1989 г.)
Режиссер: Д. Франкенхаймер. В ролях: Д. Джонсон, П. Энн Миллер, У. Форсайт.
Опытный лос-анджелесский полицейский Джерри Бек расследует убийство офицера полиции и выходит на след злодейского заговора банды белых расистов...
23.00 , 3.00 «ЧИСЛА», 5-я серия. Сериал
0.00 «СЕМЬЯ СОПРАНО» в правильном переводе Гоблина, 25-я серия. Сериал
1.00 «БАССЕЙН». Х/ф (Германия).
4.00 «СЕМЬЯ СОПРАНО» в правильном переводе Гоблина. Сериал
5.00 Relaks.
6.00 Победоносный голос.

XXI ВЕК

10.00 , 18.00, 2.00 «ШОПЕН». Мелодрама (Польша).
12.05 , 20.05, 4.05 «АЛИ». Драма (США).
14.40 , 22.40, 6.40 «ОСАДА ВЕНЕЦИИ». Комедия (Италия - Россия - Франция).
16.00 , 0.00, 8.00 «ПРИСТАНИЩЕ АНГЕЛОВ». Драма (Франция - Испания).

«ДАМСКИЙ КЛУБ»

7.00 , 0.45 Музыка на канале.
7.30 «АЛОНДРА», 111-я серия. Сериал
8.00 «Самые красивые дома мира», 1-я серия. Док. сериал (Канада).
8.35 , 11.00, 18.00 «Красотка».
9.00 «С добрым утром, любимая!»
10.00 , 19.00, 0.30 «Все лучшее, для Вас».
12.00 «Наши дети».
13.00 «Ваш доктор».
14.00 «ИНСПЕКТОР ЛОСЕВ», 3-я серия. Х/ф
16.00 «Твой дом».
17.00 «Частное путешествие».
17.25 «АЛОНДРА», 112-я серия. Сериал
20.00 «Зеркало жизни».
21.00 «Ваш личный парапсихолог».
22.00 «Сексуальная революция».
23.00 «ОТПУСК В ЧИСТИЛИЩЕ». Комедия (Франция).

ТВ-МИР

6.50 Заряжайся!
8.30 «ЧЕЛОВЕК МОРЯ», 16-я серия. Сериал
9.30 , 12.30, 15.30, 18.30, 21.30 «Новости Содружества».
9.45 , 16.30 Уроки английского языка.
10.00 «Неизвестная планета». Док. сериал
10.30 «ОБЛАКО-РАЙ». Х/ф
12.00 , 15.50 «Великие иллюзии: история фокуса». Док. сериал
12.50 «НА ВИРАЖЕ», 6-я серия. Сериал
14.00 Мультфильм.
14.25 «ЧЕЛОВЕК МОРЯ», 17-я серия. Сериал
16.45 «Собаки от А до Я». Док. сериал
17.15 Кирова, 17.
17.40 «Неизвестная планета». Док. сериал «Лики Туниса», «Есть ли у прошлого будущее?»
18.15 Акценты.
18.55 «НА ВИРАЖЕ», 7-я серия. Сериал
19.55 «Тик-так».
20.10 «ПЕСНЬ О МАНШУК». Х/ф
22.00 «БАРЬЕР». Х/ф (Болгария).
23.30 Республика - сегодня.
23.45 Акценты+.
0.05 «ЛЮДИ И ТЕНИ (СЕКРЕТЫ КУКОЛЬНОГО ТЕАТРА)», 4-я серия. Сериал

ШКОЛЬНИК

7.55 , 15.55, 23.55 Программа передач.
8.00 , 16.00, 0.00 Биология 10 класс. «Структура клетки».
8.45 , 16.45, 0.45 «Опасная зона».
9.00 , 17.00, 1.00 Геометрия 10 класс. «Параллельные плоскости. Признак параллельности двух плоскостей. Свойства параллельных плоскостей».
9.45 , 17.45, 1.45, 13.50, 21.50, 5.50 Телевикторина.
9.50 , 17.50, 1.50 «Синица». Мультфильм
10.00 , 18.00, 2.00 «Музей технических изобретений»: «Музей истории бумаги».
10.15 , 18.15, 2.15 «ПОЕЗД ИДЕТ НА ВОСТОК». Х/ф
11.45 , 19.45, 3.45 «Лгунишка». Мультфильм
12.00 , 20.00, 4.00 Телеигра «Маркиза».
13.00 , 21.00, 5.00 «Спецназ. НЗ России»: «Память».
13.40 , 21.40, 5.40 «Сказка о добром Умаре». Мультфильм
14.00 , 22.00, 6.00 Химия 10 класс. «Обобщение: «Предельные углеводороды».
14.45 , 22.45, 6.45 «Ноу-хау»: «Молния и как уберечься во время грозы».
15.10 , 23.10, 7.10 Литература 10 класс. «Поэтика Ф.И. Тютчева».

ФИЛЬМ ДНЯ — 21 ВЕК, 10.00

«ШОПЕН». (Польша, 2002 г.)

Режиссер: Ежи Антчак.

В ролях: Петр Адамчик, Данута Стенка, Сара Малднер, Януш Гайос, Мариан Опания.

Мелодрама. 1830 год. 20-летний Фредерик Шопен покидает истерзанную войной Польшу, чтобы попытать счастья в модном и фривольном Париже. Благосклонность меценатов и влиятельных друзей делает Шопена жемчужиной светских салонов, открывая ему путь к славе.

Шопен (Петр Адамчик) знакомится со скандально знаменитой писательницей Жорж Санд (Данута Стенка). Бурный роман дарит гениям минуты счастья.

ПЕРВЫЙ КАНАЛ

5.00 Новости.
5.05 «Доброе утро!»
9.00 Новости.
9.20 «Малахов +».
10.00 **«СЕСТРЫ ПО КРОВИ»**. Сериал
11.00 **«ОСТАТЬСЯ В ЖИВЫХ»**. Сериал
12.00 Новости.
12.20 «Лолита. Без комплексов».
13.20 «Детективы».
14.00 Другие новости.
14.30 «Контрольная закупка».
15.00 Новости.
15.20 «Вне закона»: «Темный омут».
16.00 **«ЛЮБОВЬ КАК ЛЮБОВЬ»**. Сериал
17.00 «Федеральный судья».
18.00 Вечерние новости.
18.20 «Пусть говорят».
19.00 **«ПЯТЬ МИНУТ ДО МЕТРО»**. Сериал
20.00 **«СЕСТРЫ ПО КРОВИ»**. Сериал
21.00 «Время».
21.30 **«ОСТАТЬСЯ В ЖИВЫХ»**. Сериал
22.30 Спецрасследование: «Месть варваров».
23.30 Ночные новости.
23.50 «Искатели»: «Клад Степана Разина».
0.30 «Ударная сила»: «Громовержец».
1.20 **, 3.05 «ЧОКНУТЫЕ»**. Комедия (США, 1994 г.)

Джульетт Льюис

Режиссер: Н. Эфрон. В ролях: С. Мартин, М. Кан, Р. Клайн.
Филип, возглавляющий службу психологической помощи по телефону, - законченный оптимист. И он, и его сотрудники безгранично преданы своему делу. Телефоны службы доверия звонят без умолку: кто-то норовит спрыгнуть с небоскреба, а кто-то задумал пустить себе пулю в лоб. Чтобы образумить самоубийц, нужен особый талант…

3.00 Новости.
3.20 «Что? Где? Когда?»

РОССИЯ ТВ-Тула

5.00 «Доброе утро, Россия!»
6.45 **, 7.15, 7.45, 8.15** «Местное время. Вести - Тула».
8.45 «Родить вундеркинда».
9.45 «Вести. Дежурная часть».
10.00 **«ТАЙНЫ СЛЕДСТВИЯ»**. Сериал
11.00 «Вести».
11.30 «Местное время. Вести - Тула».
11.50 **«ТАЙНЫ СЛЕДСТВИЯ»**. Сериал
12.50 Ток-шоу «Частная жизнь».
13.45 «Вести. Дежурная часть».
14.00 «Вести».
14.20 «Местное время. Вести - Тула».
14.40 «Суд идет».
16.00 «Кулагин и партнеры».
16.40 «Вести. Дежурная часть».
17.00 «Вести».
17.20 «Местное время. Вести - Тула».
17.40 **«ОБРЕЧЕННАЯ СТАТЬ ЗВЕЗДОЙ»**. Сериал
18.40 **«ВОЛЧИЦА»**. Сериал
19.40 «Вести. Дежурная часть».
20.00 «Вести».
20.45 «Местное время. Вести - Тула».
21.05 «Спокойной ночи, малыши!»
21.15 **«ТАЙНЫ СЛЕДСТВИЯ»**. Сериал
23.15 «Крест против свастики».
0.15 «Вести +».
0.35 **« ВРАЖДЕБНЫЕ ВОДЫ»**. Боевик (США - Великобритания, 1997 г.)

Мартин Шин

Режиссер: Д. Друри. В ролях: Р. Хауер, М. Шин, К. Феоре.
Картина основана на реальных событиях 1986 года, незадолго до известной встречи на высшем уровне в Рейкъявике. Советская подводная лодка с шестнадцатью ядерными боеголовками зашла в территориальные воды США, где столкнулась с американской субмариной…

2.30 «Дорожный патруль».
2.50 **«ЗАКОН И ПОРЯДОК»**. Сериал (США).
3.30 **«ГОРА»**. Сериал (США).
4.15 Канал «Евроньюс».
4.45 «Вести. Дежурная часть».

НТВ

6.00 «Сегодня утром».
9.05 «Наше все!»
10.00 «Сегодня».
10.25 «Чистосердечное признание».
11.00 **«ВСЕ ВКЛЮЧЕНО»**. Сериал
12.00 Ток-шоу «Две правды».
13.00 «Сегодня».
13.25 **«АВТОНОМКА»**. Сериал
14.30 **«МЕНТОВСКИЕ ВОЙНЫ 2»**. Сериал
15.30 «Обзор. Чрезвычайное происшествие».
16.00 «Сегодня».
16.20 **«УЛИЦЫ РАЗБИТЫХ ФОНАРЕЙ 2»**. Сериал
18.30 «Обзор. Чрезвычайное происшествие».
19.00 «Сегодня».
19.45 **«АВТОНОМКА»**. Сериал
20.50 **«МЕНТОВСКИЕ ВОЙНЫ 2»**. Сериал
21.50 «Обзор. Чрезвычайное происшествие».
22.00 «Сегодня».
22.45 **«КИБОРГ»**. Боевик (США, 1989 г.)
Режиссер: Э. Пайан. В ролях: Ж-К. ван Дамм, Д. Рихтер, А. Дэниэлс.
В отдаленном будущем на Земле будут одни лишь развалины, грязь, смрад, и надо всем этим будет витать Ужас, воплощенный в облике многочисленных банд, которые установят повсюду террор и порядок, в собственном понимании этого слова…

0.40 «Top Gear».
1.10 **«МАЙКЛ»**. Х/ф (США, 1996 г.)
Режиссер: Н. Эфрон. В ролях: Д. Траволта, Э. МакДауэлл, Т. Ходжес.
В издание, специализирующееся на сенсациях, приходит письмо из провинции, в котором сообщается, что в местном мотеле уже шесть месяцев живет ангел с крыльями по имени Майкл…

3.00 «Бесаме мучо». Док. фильм
3.30 «Кома: это правда».
4.10 **« МЕДИЦИНСКОЕ РАССЛЕДОВАНИЕ»**. Сериал (США).
4.55 **«СЛЕПОЕ ПРАВОСУДИЕ»**. Сериал (США).
5.35 «Обзор. Чрезвычайное происшествие».

СТС-ТУЛА

6.00 **«НОВАЯ ЖАННА Д'АРК»**. Сериал
6.45 **«Бабушка удава»**. Мультфильм
6.55 **«СМЕШАРИКИ»**. Мультсериал
7.00 **« ПРИКЛЮЧЕНИЯ ВУДИ И ЕГО ДРУЗЕЙ»**. Мультсериал
7.30 **«МОЯ ПРЕКРАСНАЯ НЯНЯ»**. Сериал
8.00 **«ПЕТЯ ВЕЛИКОЛЕПНЫЙ»**. Сериал
9.00 Новости «fm-Медиа» Прогноз погоды
9.28 **, 19.58, 0.28** Настроение с Е. Гришковцом.
9.30 **«КАДЕТСТВО»**. Сериал
10.30 **«КИКБОКСЕР»**. Х/ф
12.30 **«ТАЛИСМАН ЛЮБВИ»**. Сериал
13.30 Новости «fm-Медиа» Прогноз погоды
14.00 **«СМЕШАРИКИ»**. Мультсериал
14.05 **«ВОКРУГ СВЕТА ЗА 80 СНОВ»**. Мультсериал
14.30 **«КСИБЕР-9»**. Мультсериал
15.00 **« ВОЛШЕБНИЦЫ»**. Мультсериал
15.30 **«ТОМ И ДЖЕРРИ»**. Мультсериал
16.00 **«КОМИССАР РЕКС»**. Сериал
17.00 **«ПЕТЯ ВЕЛИКОЛЕПНЫЙ»**. Сериал
18.00 **«НЕ РОДИСЬ КРАСИВОЙ»**. Сериал
19.00 **«КТО В ДОМЕ ХОЗЯИН?»** Сериал
19.30 Новости «fm-Медиа» Прогноз погоды
20.00 **«КАДЕТСТВО»**. Сериал
21.00 **«МОЯ ПРЕКРАСНАЯ НЯНЯ»**. Сериал
21.30 **«ВАМПИРЫ»**. Х/ф (США, 1998 г.)
Режиссер: Д. Карпентер. В ролях: Д. Вудс, Ш. Ли, М. Шелл.
Легендарный 600-летний вампир Валека ищет древний крест, который поможет ему стать всемогущим. Остановить его могут лишь охотники во главе с Джеком Кроу.

23.30 **«КТО В ДОМЕ ХОЗЯИН?»** Сериал
0.00 Новости «fm-Медиа» Прогноз погоды
0.30 Детали.
1.30 **«ГОСПИТАЛЬ «КОРОЛЕВСТВО»**. Сериал
2.15 **«VERITAS. В ПОИСКАХ ИСТИНЫ»**. Сериал
3.40 **«МИССИЯ ЯСНОВИДЕНИЯ»**. Сериал
5.05 Музыка на СТС.

КУЛЬТУРА

6.30 Канал «Евроньюс».
10.00 **, 19.30, 23.30** «Новости культуры».
10.20 **, 1.50** Программа передач.
10.30 «Все о животных». Док. сериал
11.00 **«СРЕДИ ТЫСЯЧИ ДОРОГ…»** Х/ф
12.20 В/ф «Страсти по Максиму».
13.15 «Тем временем».
14.10 «Академия».
14.35 «Дворцовые тайны». «Особняк Веры Гагариной».
15.05 **«ЖИЛИ-БЫЛИ… ПЕРВООТКРЫВАТЕЛИ»**. Мультсериал (Франция).
15.30 Мультфильм
15.40 **«ПРИКЛЮЧЕНИЯ В КАНИКУЛЫ»**, 5-я серия. Сериал **«Банкет»**. (Чехословакия).
16.10 «Все о животных». Док. сериал
16.35 **«ПОВЕСТЬ О НЕИЗВЕСТНОМ АКТЕРЕ»**. Х/ф
17.55 «Порядок слов».
18.00 «Живое дерево ремесел».
18.15 Новосибирский государственный академический театра оперы и балета.
19.00 «Ночной полет».
19.50 **, 1.55** «Ганнибал - враг Рима», Док. фильм 2 ч. (Великобритания).
20.40 Больше, чем любовь.
21.20 Поет Т. Гобби.
21.35 «Растущий смысл или Приключения классики на русской сцене». Пер. 6.
22.00 «Дом Наркомфина. История кораблекрушения».
22.20 «Апокриф».
23.00 «Кто мы?» «История, распятая в пространстве». Пер. 2.
23.55 **«БЕГ»**, 1-я серия. Х/ф
1.25 «Врубель». Док. фильм

ЗВЕЗДА

6.00 **, 16.30** «Формула здоровья».
6.30 **, 10.00** «Служу России!»
7.00 «ГТО».
7.15 **, 16.00** Мультфильм.
7.55 ТОП-Новости.
8.00 **, 22.15** «Оружейка».
8.30 **, 22.45** «Отравленный десерт». Док. фильм
9.00 **, 17.00 «КОРОЛЕВА МАРГО»**, 12-я серия. Х/ф
10.30 **, 1.00** «Великий Шаляпин». Док. фильм Фильм 2.
11.30 **, 2.00** «Игровая техника». Док. фильм
12.00 **«БЕЛЫЙ ТАНЕЦ»**. Х/ф
13.30 **, 18.00** «Грани экстрима».
14.00 **, 4.00** «Великие иллюзии: история фокуса». Док. сериал
14.30 **, 4.30 «ЗВЕРОЛОВЫ»**. Х/ф
18.30 **, 2.30 «ПОДАРОК СУДЬБЫ»**. Х/ф
19.45 «В краю непуганых птиц». Док. фильм
20.05 «Звезда «Локо».
20.20 1-я серия. **«БРИЛЛИАНТЫ ДЛЯ ДИКТАТУРЫ ПРОЛЕТАРИАТА»**, 1-я серия. Х/ф
21.45 «Вторая печать. Лев Гумилев». Док. фильм
23.15 **«ВЕРБОВЩИК»**. Х/ф
3.45 «БГ». Док. фильм

REN-TV

6.00 Музыкальный канал.
6.30 **«ДЕТЕНЫШИ ДЖУНГЛЕЙ»**. Мультсериал (США).
6.55 **«ГАРГУЛЬИ»**. Мультсериал (США).
7.20 **«ДЕЙГАНДР»**. Мультсериал (США).
7.40 Ради смеха.
8.00 **«ТРОЕ СВЕРХУ»**. Сериал
8.25 **«СОЛДАТЫ 10»**. Сериал
9.30 «24».
10.00 Час суда. Дела семейные.
11.00 «Час суда».
12.00 «Жить вкусно с Д. Оливером».
12.30 «24».
13.00 Званый ужин.
14.00 **«ДРУЗЬЯ»**. Сериал (США).
15.00 **«ГРИФФИНЫ»**. Мультсериал (США).
15.30 Ради смеха.
16.00 **«ТРОЕ СВЕРХУ»**. Сериал
16.30 **«БРАТЬЯ ПО-РАЗНОМУ»**. Сериал
17.00 **«СОЛДАТЫ 10»**. Сериал
18.00 Званый ужин.
19.00 **«СИМПСОНЫ»**. Мультсериал (США).
19.30 «24».
20.00 **«ТРОЕ СВЕРХУ»**. Сериал
20.30 **«БРАТЬЯ ПО-РАЗНОМУ»**. Сериал
21.00 **«СОЛДАТЫ 10»**. Сериал
22.00 Невероятные космическое надувательство.
23.00 **«ДРУЗЬЯ»**. Сериал (США).
23.30 «24».
0.15 **«ДРУЗЬЯ»**. Сериал (США).
0.45 «Формула-1».
2.45 «Формула-1». Лучшие моменты.
3.20 Военная тайна.
4.05 Ночной музыкальный канал.
4.35 «Жить вкусно с Д. Оливером».

«ДОМАШНИЙ»

6.30 **«АЛЬФ»**. Сериал
7.00 «Полезное утро».
9.30 **«МОГИЛА ЛЬВА»**. Х/ф
11.15 «Детский доктор».
11.30 **, 19.30 «ТЫ - МОЯ ЖИЗНЬ»**. Сериал
12.30 **«ЛЮБА, ДЕТИ И ЗАВОД»**. Сериал
13.00 «Линии жизни».
13.30 **, 22.30** «Мир в твоей тарелке».
14.00 «Коллекция идей».
14.30 «Большие люди и пластическая хирургия». Док. фильм
15.00 «Звездные судьбы». Док. сериал Мелани Гриффит. (США).
15.15 **«ТЕЛОХРАНИТЕЛЬ»**. Сериал
16.30 **«СТРАСТИ»**. Сериал
17.30 «Сергей Юрский. В теле человека». Док. фильм
18.30 **, 21.30 «СКОРАЯ ПОМОЩЬ»**. Сериал
20.30 «Чужой среди своих. А. Кайдановский». Док. фильм
23.00 «Друзья моего хозяина».
23.30 **«ЗА МНОЙ, КАНАЛЬИ!»** Комедия (ГДР, 1964 г.)
Режиссер: Р. Кирстен. В ролях: М. Круг, Ф. Дюрен, М. Войтович.
О похождениях обаятельного пастуха-пройдохи Александра, который выдает себя то за внебрачного сына барона, то за верного слугу короля…

1.10 **, 5.45** Городские новости.
1.25 **«ЖЕНАТЫ… С ДЕТЬМИ»**. Сериал

РАМБЛЕР

7.00 **, 12.00, 15.00, 19.00** «Новости высоких технологий».
7.30 **«СКАЗКИ АНДЕРСЕНА»**. Мультсериал **«Дюймовочка»**. (Нидерланды).
8.00 «Смелые решения», 1-я и 2-я серии.
9.00 «Города мира». «Мехико».
10.00 **, 22.30** «Тайны, магия и чудеса».
11.00 «Жестокие тайны прошлого». Док. сериал
12.30 «Вы играй!»
13.30 «Борьба за выживание». «Леса Нагархола».
14.30 **«СКАЗКИ АНДЕРСЕНА»**. Мультсериал **«Дюймовочка»**. (Нидерланды).
15.30 **, 20.00** «@нгл. яз.»
16.05 **, 21.30** «Таласса. Люди моря».
17.00 «Города мира». «Рио-де-Жанейро».
18.00 «Борьба за выживание». «Парящие антилопы».
19.30 **, 0.30** «На грани фола».
20.30 «Смелые решения», 3-я и 4-я серии.
23.30 «Археология», 1-я и 2-я серии. Док. сериал
1.00 «Ночью можно».

РБК

6.00 Новости. Каждые 30 минут.
6.10 **, 6.35, 7.10, 7.35, 8.10, 8.35, 9.10, 10.10, 11.10, 12.10, 13.10, 14.10, 15.05, 16.10, 17.15, 18.10, 20.10, 21.20, 22.05, 23.15, 1.15, 2.10, 3.10, 4.10, 5.10** Рынки.
6.20 **, 7.20, 8.20, 9.20, 10.20, 3.15, 4.15** Российская пресса.
6.40 **, 7.40, 8.40, 10.35, 2.15, 4.20** Зарубежная пресса.
6.45 **, 7.45, 8.25, 9.50, 5.25** Автоновости.
6.50 **, 7.50, 8.50, 9.53** С-news.
6.53 **, 7.53, 8.53, 10.25** Бизнес-стиль.
6.25 **, 7.25, 8.45, 9.25** Афиша.
9.35 **, 22.10** Зарубежный бизнес.
10.40 Открытие торгов в России.
10.50 **, 16.20, 18.50, 5.50** Азбука инвестора.
11.15 Диалог.
12.15 **, 14.35, 18.35** Новости компаний.
12.35 Капитал.
13.35 **, 3.35** Сфера интересов.
14.50 **, 17.50, 2.20** Звездная пыль.
15.15 В фокусе.
16.35 **, 2.35** Капитал.
17.35 Открытие торгов в Америке.
19.10 Итоги торгов в России.
19.35 **, 4.35** Персона.
20.15 Диалог.
21.10 **, 1.10** Интрига дня.
22.35 Сфера интересов.
23.35 Недвижимость.
0.10 Закрытие торгов в Америке.
0.15 В фокусе.

ЭКСПЛОРЕР

7.00 **, 13.00** «Ползучие лекари». Док. фильм (США).
8.00 **, 14.00** «Рабочий день интересных людей». Док. фильм (Великобритания).
9.00 **, 15.00** «Соревнование «Построй хотрод». Док. фильм (Австралия).
10.00 **, 16.00, 22.00** «Пятая скорость». Док. сериал (Великобритания).
10.30 **, 16.30** «Верхом по Миссисипи». Док. фильм (США).
11.00 **, 17.00** «Скрытая камера Макинтайра: Похищение гориллы». Док. фильм (Великобритания).
12.00 **, 18.00** «Шарк Гордон самые опасные моменты». Док. фильм (Новая Зеландия - Австралия).
19.00 «Дикая технология». Док. фильм (Австралия).
20.10 «Иян Райт пересекает Америку». Док. сериал (Великобритания).
21.00 «Максимальный катер». Док. сериал (США).
22.30 «Клуб «Майл хай». Док. фильм (Великобритания).
23.00 «ЮАР: отряд особого назначения». Док. фильм
0.00 «Битвы бомжей: экстремальное видео». Док. фильм (Великобритания).

ДИСКАВЕРИ

8.00 **, 13.55** Супервойны на свалке: Колесики.
8.55 **, 14.50** Супервойны на свалке: Полевая артиллерия.
9.50 **, 15.45** Цельнометаллические баталии: США / Великобритания / Чили.
10.45 **, 18.30** Рождение чоппера, 6-я серия.
11.10 **, 19.00** Грандиозные сооружения: Боинг 747-400.
12.05 Смертельный улов: Финальная гонка.
13.00 Искусство выживания Рея Мирса: Четыре времени года в условиях для местного населения.
16.40 **, 4.50** Американское казино.
17.35 Запредельная техника: Небоскребы.
18.00 **, 5.45** Пятая передача.
20.00 **, 6.10** Наперегонки со временем, 4-я серия.
21.00 Разрушители легенд: Удар молнии / Проколоть язык.
22.00 **, 7.05** Короли строек: Железнодорожный туннель Готард в Швейцарии.
23.00 Новые промышленные открытия: Европа.
0.00 Сценарий катастрофы: Взрыв в Сан Хуане.
1.00 Криминалисты: Неоправданная лояльность.
2.00 Травматологи: Под завязку.
3.00 Война в воздухе: Война в воздухе на Восточном фронте.
3.55 Архивы ФБР: Криминальное предприятие.

ПЛАНЕТА ЖИВОТНЫХ

8.00 **, 14.30, 21.00, 7.00** Животные от А до Я: Макао, как они есть.
8.30 Удивительные истории о животных, 7-я серия.
9.00 **, 2.00** Самые забавные животные планеты.
10.00 Обезьяньи проделки, 12-я серия.
10.30 Молодые и дикие: Опасные шаги.
11.00 Дневник «Большой кошки».
12.00 **, 18.00** Охотник за крокодилами: Последние приматы Мадагаскара.
13.00 Полиция Хьюстона - отдел по защите животных: Возвращение Коди.
14.00 **, 21.30, 7.30** Обезьяньи проделки, 13-я серия.
15.00 Амазонка - суперрека.
16.00 Поле акульих сражений.
17.00 Природа с неожиданной стороны: Неожиданные партнеры.
17.30 Сверхъестественные явления: Китайские дикари.
19.00 **, 6.00** Отдел по охране животных. Полиция Майами: Змеи на воле.
20.00 **, 5.00** Конские хвосты.
20.30 **, 5.30** Как живется в конюшне.
22.00 **, 3.00** Животные-экстремалы.
23.00 **, 4.00** Ветеринары нового поколения со Стивом Ирвином: Братья.
0.00 Полиция Хьюстона - отдел по защите животных: Вернувшийся жеребенок.
1.00 Скорая ветеринарная помощь.

КАНАЛ ПУТЕШЕСТВИЙ

10.00 Турист. Виктория, Британская Колумбия.
10.30 Прогулки по дикой природе. Вдоль побережья Хорватии.
11.00 Великие автомобильные маршруты.
11.30 Гольф в Калифорнии. Тахо.
12.00 Планета еды. Япония.
13.00 Лучшие пляжи, ч. 2.
14.00 Прекрасная Британия. К Юго-Западу от Лондона.
14.30 Страсть к путешествиям. Айя Напа.
15.00 Великие авантюристы.
16.00 Далекие берега. Суэцкий канал.
16.30 Первоклассная Италия. Тоскана, Сан Джиминьяно.
17.00 Поход по всему свету. Мозамбик / Малави / Замбия.
18.00 Ник Сандерс. Англия - Гудвуд и Лондон.
18.30 Вкус Калифорнии. Эльдорадо.
19.00 Пан-Азия. Джайпур.
19.30 Кочуя по миру. От Великой стены до Таан.
20.00 Одиссея в безлюдных пространствах. Аделаида.
20.30 По дороге 66.
21.00 Планета еды. Ливан.
22.00 По дорогам Америки. Нью-Йорк - Майами.
22.30 Дикий рык. Голубые Гавайи.
23.00 Приключения Жюля Сильвестера среди дикой природы.
0.00 Поход по всему свету.
1.00 Томимый жаждой путешественник. Сладкое виски Миссисипи, США.
1.30 Поход по Африке. Серенгети. На вершину Африки.

РОССИЯ-СПОРТ

5.00 Хоккей. Чемпионат России. «Металлург» (Магнитогорск) - «Салават Юлаев» (Уфа).
7.00 «Вести-спорт».
7.10 , **9.10, 12.50** «Спортивный календарь».
7.15 , **18.55** «Самый сильный человек». Командный ЧМ.
8.05 «Рыбалка с Радзишевским».
8.20 «NBA-Европа».
9.00 «Вести-спорт».
9.15 Волейбол. Лига чемпионов. Мужчины. «Динамо» (Москва, Россия) - «Нолико» (Бельгия).
11.00 Теннис. Международный турнир «Кубок Кремля-2006».
12.40 «Вести-спорт».
13.00 Теннис. Международный турнир «Кубок Кремля-2006».
16.35 «Вести-спорт».
16.50 Теннис. Международный турнир «Кубок Кремля-2006».
19.55 , **2.05** Баскетбол. Матчи НБА - Европа. ЦСКА (Россия) - «Маккаби» (Тель-Авив, Израиль).
22.20 «Вести-спорт».
22.35 Теннис. Международный турнир «Кубок Кремля-2006».
1.20 «Вести-спорт».
1.30 Мототриал. ЧМ. Гран-При Бельгии.
4.10 «Летопись спорта».

ДЕТСКИЙ ПРОЕКТ

5.00 **-4.00** «7 новостей». Каждый час.
5.05 , **12.05** «Советский спорт».
5.25 , **12.25, 13.25, 15.25, 16.25** Экстремальный спорт.
6.05 Зарядка для страны.
6.25 , **7.25, 8.25** Веселые старты.
7.05 , **11.05** Экстремальный контакт.
8.05 , **9.05** Музыкальный трек.
9.25 Мультсериал
10.05 Хоккей на траве. ЧР. Женщины. «Старт» - ЦФиС-МП.
11.25 Бокс. Легендарные бои.
13.05 , **3.05** Бешеные колеса.
14.05 Картинг.
14.25 , **21.25** Экстрим: начало века.
15.05 , **19.05, 3.25** Магия оружия.
16.05 Только не это!
17.05 «220 вольт».
17.25 , **1.25** Мир свободного спорта.
19.25 Исторические матчи «МЮ».
20.05 Автоспорт России. Суперсерия.
20.25 **«НА ВИРАЖЕ»**. Сериал
21.05 , **0.05** Диалоги о рыбалке.
22.05 Дартс: премьер-лига.

ТЕЛЕКЛУБ

20.00 **«БОГАТСТВО»**, 11-я серия. Сериал
21.00 **«ГРАЖДАНИН НАЧАЛЬНИК»**, 14-я серия. Сериал
22.00 **«ТАЙНЫ СЛЕДСТВИЯ 3»**. Сериал. Фильм 2, ч. 2.
23.00 **«РОССИЯ МОЛОДАЯ»**, 3-я и 4-я серии. Сериал

ЕВРОСПОРТ

10.30 Экстремальные виды спорта.
11.00 , **3.15** Вот это да!!!
11.30 Тяжелая атлетика. ЧМ. Санто-Доминго. Женщины. + 75 кг.
12.45 Тяжелая атлетика. ЧМ. Санто-Доминго. Мужчины. +105 кг.
14.00 , **20.30, 3.00** Футбол. Журнал «Евро 2008».
14.15 Теннис. Турнир WTA. Москва. День 1.
15.00 Теннис. Турнир WTA. Москва. День 2.
18.30 , **19.30, 2.00** Футбол. ЧЕ. Евро 2008. Квалификация.
20.45 Футбол. ЧЕ. Евро 2008. Квалификация.
21.45 Автоспорт. Журнал ЧМ в классе туринг.
22.15 , **23.00** Бокс. ТВА.
1.00 Гонки на грузовиках. Кубок Европы. Харама.
1.30 Мотоспорт. Тест-драйв.

ЕВРОПЕЙСКИЕ НОВОСТИ

8.00 **-12.30** Новости за завтраком. Каждые 30 минут.
13.00 , **13.30, 14.00, 14.30, 17.00, 17.30, 18.00, 18.30** Новости и стиль жизни.
13.17 , **13.47, 17.17, 17.47** Европейцы.
14.17 , **18.17** Парламент.
14.47 , **18.47** Ле маг.
15.00 , **15.30, 16.00, 16.30** Новости за ланчем.
19.00 **-3.30** Вечерние новости. Каждые 30 минут.
4.00 **-7.30** Подробные ночные новости. Каждые 30 минут.

ТНТ

7.00 Новости «fm-Медиа»
7.20 ИнформБюро
7.25 Тула: инструкция по применению
7.45 Музыка на ТНТ
8.00 Новости «fm-Медиа»
8.20 ИнформБюро
8.25 Тула: инструкция по применению
8.40 Музыка на ТНТ
9.00 **«ЗАМУЖ ЗА МИЛЛИОНЕРА»**, 34-я серия. Сериал
10.00 Ток-шоу «Запретная зона».
11.00 , **18.00** **«СЧАСТЛИВЫ ВМЕСТЕ»**. Сериал
12.00 **«КОТОПЕС»**, 53-я серия. Мультсериал
12.30 **«ГУБКА БОБ КВАДРАТНЫЕ ШТАНЫ»**, 24-я серия. Мультсериал
13.00 **«ЭЙ, АРНОЛЬД!»**, 47-я серия. Мультсериал
13.30 , **19.45** Такси.
14.00 Новости «fm-Медиа»
14.20 ИнформБюро
14.25 Крутящий момент
14.40 **«БЛИЗНЕЦЫ»**. Комедия (США).
17.00 , **21.00** Шоу «Дом 2. Осень = Любовь».
18.30 **«СЧАСТЛИВЫ ВМЕСТЕ»**. Сериал
19.00 Новости «fm-Медиа»
19.25 ИнформБюро
19.30 Тула: инструкция по применению
20.00 «Голые стены».
22.00 **«МАЙОР ПЕЙН»**. Комедия (США).
0.00 Шоу «Дом 2. После заката».
0.30 Новости «fm-Медиа»
0.55 ИнформБюро

ДАРЬЯЛ-ТВ

6.30 , **14.35, 15.00** Мультфильм.
8.00 , **20.00** Самое смешное видео.
8.30 , **15.30** «Как уходили кумиры. Вера Мухина».
8.55 , **17.55** Неслучайная музыка.
9.00 Телемагазин.
9.30 , **.0** Авто-новости «Карданный вал+».
9.55 **«ВЗЛОМЩИКИ»**. Х/ф
12.05 , **19.00** **«РЫЦАРЬ ДОРОГ»**. Сериал
13.05 , **18.00** **«КРУТОЙ УОКЕР»**. Сериал
14.00 , **20.30** «Каламбур».
14.50 Мультфильм.
16.00 **«НЕ САМЫЙ УДАЧНЫЙ ДЕНЬ»**. Х/ф
21.00 Шоу российских рекордов.
22.00 **«C.S.I. МЕСТО ПРЕСТУПЛЕНИЯ ВЕГАС»**. Сериал
23.00 **«ЛАС-ВЕГАС»**. Сериал
0.30 Каприз.
1.30 Хит-парад авантюр «Осторожно, афера!»
2.00 **«СТРОГО НА ЮГ»**. Сериал
2.45 **«НЕЖДАННО-НЕГАДАННО»**. Х/ф
4.05 «Грязное дело». Док. фильм
4.50 Музыка на ДТВ.

НАЦИОНАЛЬНАЯ ГЕОГРАФИЯ

8.00 Секреты Библии: Соперники Иисуса.
9.00 Созданные убивать: Ночь.
10.00 Исследования, спонсированные компанией Duracell: Наука побеждать.
10.30 Сироты дикой природы, 4-я серия.
11.00 , **16.00** Секунды до катастрофы: Авиакатастрофа в Амстердаме.
12.00 , **17.00** Секунды до катастрофы: «Курск».
13.00 Угон самолета.
14.00 Суперсооружения: Автобан.
15.00 , **21.00** Магеры.
18.00 Мир Серенгети: Серенгети - облава на гигантское стадо.
19.00 Созданные убивать: Река.
20.00 Суперсооружения: Туннель через пролив Ла-Манш.
22.00 Секунды до катастрофы: Авария на Чернобыльской АЭС.
23.00 , **2.00** Секунды до катастрофы: Обрушение галерей.
0.00 , **3.00** Секунды до катастрофы: Пожар в лондонском метро.
1.00 Темная сторона бегемотов.

02-TV

7.00 , **9.30** Телегазета
9.00 События. Тула.
9.15 Модная и стильная
18.20 Телегазета
21.00 События. Тула.
21.15 Повод для встреч
21.45 Телегазета

ТВ-ЦЕНТР Тула

6.00 , **7.30** «Настроение».
7.00 «Настроение». Тула
8.30 , **21.15** **«ГОРОДСКОЙ РОМАНС»**. Сериал
9.25 , **13.50, 16.25, 17.25, 22.50, 0.40** «Битва за Москву».
9.30 1-я серия. **«ГОСУДАРСТВЕННАЯ ГРАНИЦА»**. Фильм 4. **«Красный песок»**, 1-я серия. Х/ф
10.55 «В центре внимания». «Ингушетия, Северная Осетия: по закону гор».
11.30 , **14.30, 0.25** «Петровка, 38».
11.45 , **14.45, 20.45** «События».
12.00 **«ЗОЛОТАЯ ТЕЩА»**. Сериал
12.35 , **2.50** **«ОДНО ДЕЛО НА ДВОИХ»**. Сериал (Германия).
13.55 «Деловая Москва».
15.00 , **5.25** **«ЕВАНГЕЛИОН»**. Мультсериал (Япония).
15.30 , **22.55** **«ЗВЕЗДОЧЕТ»**. Сериал
16.30 Новое «Времечко».
17.30 «В центре внимания». «Китай-город».
18.00 **«СТРАСТИ ПО-ИТАЛЬЯНСКИ»**. Сериал (Италия).
19.00 «События. Тульское время».
19.20 Прогноз погоды.
19.30 «Встречи»
19.50 «Лицом к городу».
22.15 «В центре внимания». «Миллион на забаву: чем опасны игры богатых?»
23.55 «События». «25 час».
0.45 **«ТРИО»**. Боевик
4.00 **«КОМИССАР НАВАРРО»**. Сериал (Франция).

ТВ-1000

4.00 , **22.00** **«СТРАСТНАЯ НЕДЕЛЯ»**. Триллер (Германия - Великобритания - Франция).
6.00 **«СОПРОТИВЛЕНИЕ»**. Драма (США - Бельгия).
8.00 **«ЛЮБИТ, НЕ ЛЮБИТ»**. Драма (Франция).
10.00 **«КАЛЛАС НАВСЕГДА»**. Драма (Италия - Франция - Испания).
12.00 **«СЕВЕРНЫЙ ГОЛЛИВУД»**. Комедия (Канада).
14.00 **«УЧЕБНИК ЛЮБВИ»**. Комедия (Италия).
16.00 **«ОБЕЗЬЯНА»**. Комедия (США).
18.00 **«200 СИГАРЕТ»**. Комедия США, 1999 г.)
Режиссер: Р. Брамон Гарсия. В ролях: Б. Эффлек, К. Лав, К. Риччи. Разношерстная молодежь собралась в канун Нового года на вечеринку в центре Нью-Йорка. Кевин и Люси пришли вместе, но, пока Кевин жаловался на жизнь друзьям, Люси занялась совращением красавца бармена.
20.00 **«ПОДАРОК СУДЬБЫ»**. Комедия (Великобритания - Германия).
0.00 Playboy.

МТВ

6.00 , **8.00, 14.00** MTV пульс.
7.00 Ru-zone.
9.00 Сводный чарт. Хит-парад.
10.00 , **15.00, 23.00** News блок Daily.
10.15 , **15.15** По домам.
10.30 Гид по стилю.
11.00 Дневник: Black Eyed Peas.
11.30 Звездный стиль.
12.00 Хочу все снять!
12.30 Икона: Метро-2.
13.00 , **2.00** Найди ID.
15.30 Киночарт.
16.00 Делаем группу.
16.30 Самые-самые... времена года.
17.30 Русская 10-ка. Хит-парад.
18.30 Анимэ «Крутой учитель Онидзука».
19.00 12 злобных зрителей.
20.00 Голливудский бэби-бум.
21.00 **«КЛУБ»**, 12-я серия. Сериал
22.00 **«КЛАВА, ДАВАЙ!»** Сериал
22.30 Южный Парк.
23.15 Копы под прицелом.
23.30 Скверные истории с поп-звездами.
0.00 Ночной флирт с Марикой.
1.00 Большой Релиз.

MEZZO

9.00 Джаз и классика.
15.45 «Туган Сохиев: crescendo subito».
16.15 «Мессия по Мартину».
16.40 Классический архив.
17.35 Классический документ.
19.40 «Инва Мула, голос Албании».
21.00 Вокруг света.
22.00 Классика.
22.45 Плудермахер: Сонаты Шуберта.

JETIX

8.00 **«ПРИНЦЕССА СИССИ»**.
8.20 **«ШКОДЛИВЫЙ ПЕС»**.
8.40 **«ПИРАТ БЕШЕНЫЙ ДЖЕК»**.
8.50 **«УОЛТЕР МЭЛОН»**.
9.15 **«ГАДЖЕТ И ГАДЖЕТЯНЕ»**.
9.40 , **10.05, 18.20** **«ТУТЕНШТЕЙН»**.
10.30 , **15.50** **«ШКОЛА СЮРИКЕНОВ»**.
10.55 , **16.35** **«КАПИТАН ФЛАМИНГО»**.
11.05 , **16.45** **«СКЕТЧ-ПЛАНЕТА»**.
11.20 , **17.35, 0.05** **«СУПЕРРОБОТ И ОБЕЗЬЯНЬЯ КОМАНДА»**.
11.45 , **17.10, 22.35** **«А.Т.О.М. РЕБЯТА АЛЬФА НА МАШИНАХ»**.
12.10 , **12.35, 18.40, 19.05** **«W.I.T.C.H. ВЕДЬМА»**.
13.00 , **21.00** **«ВОИНЫ-МОНСТРЫ»**.
13.25 , **20.35** **«ГАЛАКТИЧЕСКИЙ ФУТБОЛ»**.
13.50 , **19.50** **«ТОЛЬКО ШПИОНЫ»**.
14.15 , **14.40** **«ЧТО С ЭНДИ?»**
15.05 , **15.30** **«ДЕТКИ ИЗ КЛАССА 402»**.
16.15 **«ЖИЗНЬ С ЛУИ»**.
17.00 **«PUCCA»**.
18.00 **«ТОФУ»**.
19.30 **«СОНИК ИКС»**.
20.15 **«ТОЛЬКО ШПИОНЫ»**.
21.20 **«НОВАЯ СЕМЕЙКА АДАМС»**.
21.45 , **22.10** **«КОРОЛЬ ШАМАН»**.
23.00 , **23.20** **«ЧЕЛОВЕК-ПАУК»**.
23.45 **«ЖЕЛЕЗНЫЙ ЧЕЛОВЕК»**.
0.30 **«ИКС-МЭН»**.
0.50 **«ФАНТАСТИЧЕСКАЯ ЧЕТВЕРКА»**.
1.15 **«ГОНЩИКИ НАСКАР»**.

ХОЛЛМАРК

0.45 **«НЕОБЫКНОВЕННЫЙ РЕБЕНОК»**. Х/ф
2.15 **«ВОСКРЕСШИЕ ИЗ ПЕПЛА»**. Х/ф (США).
4.15 **«ФИДЕЛЬ»**, Х/ф ч. 1.
6.00 , **10.00** **«СКАНДАЛ В БОГЕМИИ»**. Детектив
7.30 , **11.30** **«СТРАЖ СЕСТРЫ МОЕЙ»**. Х/ф (США, 2002 г.)
Режиссер: Р. Лагомарсино. В ролях: К. Бэйтс, Э. Перкинс, Л. Редгрейв. История о двух сестрах, одна из которых страдает от шизофрении. Они стараются найти взаимопонимание после смерти их матери...
9.15 , **17.30** **«ДОЧЕРИ МАКЛЕОДА 4»**, Сериал ч. 80. (Австралия).
13.15 , **18.30** **«УТРЕННИЙ ВЫПУСК 4»**, Сериал ч. 22.
14.00 , **19.30** **«КОНЕЦ ЗИМЫ»**. Х/ф (США).
15.45 **«ПОТЕРЯННОЕ ДИТЯ»**. Х/ф (США).
21.15 **«ОТСТУПНИК»**. Х/ф (США).
23.00 **«ФИДЕЛЬ»**, Х/ф ч. 2.

МУЗ-ТВ

5.00 «Муз-ТВ хит».
6.00 «Наше».
7.00 «Твой выбор».
8.00 «Муз-ТВ хит».
9.30 «Срочный хит-парад».
10.00 «Наше».
10.50 Pro-новости.
11.00 «LoveStory».
12.00 «101 потрясающее событие в мире шоу-бизнеса».
13.00 «Звездные будни».
13.30 «Муз-ТВ хит».
14.30 «10 наших» .
15.30 «Папарацци. Голливудская охота».
16.00 «Школьные войны».
16.30 «Шальные деньги».
16.40 «Муз-ТВ хит».
17.50 «Алфавит».
18.00 «Наш квартал».
18.30 «Лучшее... Звездные фабриканты».
19.30 «Стилистика».
20.00 «Мультяшка».
20.25 «101 потрясающее событие в мире шоу-бизнеса».
21.25 «Испытание верности».
21.55 «Ближе к звездам» (русские файлы).
22.55 «Папарацци. Голливудская охота».
23.25 «Мобильная 10-ка».
0.25 Pro-новости.
0.35 «Шальные деньги».
0.45 «Муз-ТВ хит».
1.00 «Твой выбор».
2.00 «Наше».
3.00 «Муз-ТВ хит».

ТВ-3 Тула

6.30 , **8.00, 13.00** Про кино.
7.00 **«Великолепная четверка»**, 2-я серия. Мультфильм
7.30 **«Братц»**, 19-я серия. Мультфильм
8.30 **«КОМНАТА СМЕХА»**. Сериал
9.00 **«БАЛЛАДА О ДОБЛЕСТНОМ РЫЦАРЕ АЙВЕНГО»**. Х/ф
11.00 **«АННА КАРЕНИНА»**. Х/ф (США).
13.30 Медицинское обозрение.
14.00 **«ГАРДЕМАРИНЫ, ВПЕРЕД!»**, 2-я серия. Х/ф
15.30 **«ДУРАКОВ НЕТ»**. Х/ф (США).
17.45 **«ЗАСАДА»**. Х/ф (США, 1987 г.)
Режиссер: Дж. Бэдэм. В ролях: Р. Дрейфус, Э. Эстевес, М. Стоу. Два полицейских из Сиэттла отправляются на ночное задание - вести слежку за сбежавшим из тюрьмы убийцей Монтгомери. Им совершенно не хочется этого делать. Но главное, что омрачает это и без того печальное мероприятие - присутствие агентов ФБР.
20.00 , **20.30** Киномания.
21.00 **«ГРЯЗНЫЙ ГАРРИ»**. Х/ф (США).
23.00 , **3.30** **«ЧИСЛА»**, 6-я серия. Сериал
0.00 **«СЕМЬЯ СОПРАНО»** в правильном переводе Гоблина, 26-я серия. Сериал
1.00 **«ЦВЕТ НОЧИ»**. Х/ф (США).
4.30 **«СЕМЬЯ СОПРАНО»** в правильном переводе Гоблина. Сериал
5.30 Relaks.
6.00 Победоносный голос.

XXI ВЕК

10.00 1-я серия. , **18.00, 2.00** **«ВА-БАНК»**, 1-я серия. Комедия (Польша).
11.40 , **19.40, 3.40** **«НЕБЕСА И ЗЕМЛЯ»**. Драма (Франция - США).
14.00 , **22.00, 6.00** **«ЗНАМЕНИТОСТЬ»**. Комедия (США).
15.55 , **23.55, 7.55** **«ВОЛК»**. Триллер (Испания).

«ДАМСКИЙ КЛУБ»

7.00 , **0.30** Музыка на канале.
7.30 **«АЛОНДРА»**, 112-я серия. Сериал
8.00 «Университет дизайна». (Канада).
8.35 , **11.00, 18.00** «Красотка».
9.00 «С добрым утром, любимая!»
10.00 , **19.00, 0.15** «Все лучшее, для Вас».
12.00 «Наши дети».
13.00 «Ваш доктор».
14.00 **«ОТПУСК В ЧИСТИЛИЩЕ»**. Комедия (Франция).
16.00 «Твой дом».
17.00 «Репетиция успеха».
17.25 **«АЛОНДРА»**, 113-я серия. Сериал
20.00 «Зеркало жизни».
21.00 «Ваш личный парапсихолог».
22.00 «Сексуальная революция».
23.00 **«МАЛЕНЬКИЙ ДИВИДЕНД ОТЦА»**. Комедия (США).

ТВ-МИР

6.50 Заряжайся!
8.30 **«ЧЕЛОВЕК МОРЯ»**, 17-я серия. Сериал
9.30 , **12.30, 15.30, 18.30, 21.30** «Новости Содружества».
9.45 , **16.30** Уроки английского языка.
10.00 «Неизвестная планета». Док. сериал
10.30 **«ПЕСНЬ О МАНШУК»**. Х/ф
12.00 , **15.50** «Великие иллюзии: история фокуса». Док. сериал
12.50 **«НА ВИРАЖЕ»**, 7-я серия. Сериал
14.00 Мультфильм.
14.25 **«ЧЕЛОВЕК МОРЯ»**, 18-я серия. Сериал
16.45 «Собаки от А до Я». Док. сериал
17.15 Республика - сегодня.
17.40 «Неизвестная планета». Док. сериал «Китайские монастыри», ч. 1.
18.15 Акценты.
18.55 **«НА ВИРАЖЕ»**, 8-я серия. Сериал
19.55 «Тик-так».
20.10 **«ВОЛКИ В ЗОНЕ»**. Х/ф
22.00 **«КТО ТЫ, ЭЛЛИ?»** Х/ф (Кыргызстан).
23.30 Дети солнца.
23.45 Акценты+.
0.05 **«ЛЮДИ И ТЕНИ (СЕКРЕТЫ КУКОЛЬНОГО ТЕАТРА)»**, 5-я серия. Сериал

ШКОЛЬНИК

7.55 , **15.55, 23.55** Программа передач.
8.00 , **16.00, 0.00** Биология 11 класс.
8.45 , **16.45, 0.45** «Опасная зона».
9.00 , **17.00, 1.00** Геометрия 11 класс. «Простейшие задачи в координатах пространства».
9.45 , **17.45, 1.45, 13.50, 21.50, 5.50** Телевикторина.
9.50 , **17.50, 1.50** **«Здесь не кусаются»**. Мультфильм
10.00 , **18.00, 2.00** «Музей технических изобретений»: «Музей упаковок».
10.15 , **18.15, 2.15** **«ВЕЛИКИЙ УТЕШИТЕЛЬ»**. Х/ф
11.45 , **19.45, 3.45** **«Тихая поляна»**. Мультфильм
12.00 , **20.00, 4.00** «Маркиза» (приложение).
13.00 , **21.00, 5.00** Телеигра «Идущие вперед».
13.25 , **21.25, 5.25** «Спецназ. НЗ России»: «Я живой».
14.00 , **22.00, 6.00** Химия 11 класс. «Полимеры».
14.45 , **22.45, 6.45** «Ноу-хау»: «Скорость и сила удара».
15.10 , **23.10, 7.10** Литература 11 класс. «Своеобразие творчества раннего М. Горького».

ФИЛЬМ ДНЯ — ТВ-1000, 16.00

«ОБЕЗЬЯНА». (США, 2005 г.)

Режиссер: Джеймс Франко.

В ролях: Джеймс Франко, Брайан Лалли, Алисон Бибикоф, Стейси Миллер, Винс Джоливетт.

Комедия. Начинающий писатель обнаруживает, что вдохновение можно найти в самых неожиданных источниках. Гарри приходит в голову идея снять квартиру, чтобы сконцентрироваться и дописать роман, и ему кажется, что с этим его проблемы будут решены.

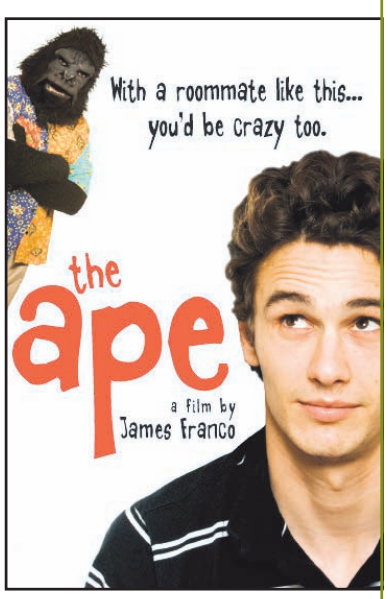

Планам Гарри (Джеймс Франко) мешает невесть откуда взявшаяся говорящая горилла в цветастой гавайской рубашке...

Не забудьте купить свежий номер «Слободы»!

ПЕРВЫЙ КАНАЛ

5.00 Новости.
5.05 «Доброе утро!»
9.00 Новости.
9.20 «Малахов +».
10.00 **«СЕСТРЫ ПО КРОВИ»**. Сериал
11.00 **«ОСТАТЬСЯ В ЖИВЫХ»**. Сериал
12.00 Новости.
12.20 «Лолита. Без комплексов».
13.20 «Детективы».
14.00 Другие новости.
14.30 «Контрольная закупка».
15.00 Новости.
15.20 «Вне закона»: «Тело в багажнике».
16.00 **«ЛЮБОВЬ КАК ЛЮБОВЬ»**. Сериал
17.00 «Федеральный судья».
18.00 Вечерние новости.
18.20 «Пусть говорят».
19.00 Футбол. Отборочный матч Чемпионата Европы. Сборная России - Сборная Эстонии. Прямой эфир.
21.00 «Время».
21.30 **«ОСТАТЬСЯ В ЖИВЫХ»**. Сериал

Эванджелин Лилли

22.30 «Михаил Таль. Жертва королевы».
23.30 Ночные новости.
23.50 «На ночь глядя».
0.30 **«БОГИНЯ: КАК Я ПОЛЮБИЛА»**. Х/ф

Виктор Сухоруков

2.40 **, 3.05 «НЕВИДИМЫЙ МИР»**. Х/ф
3.00 Новости.
3.30 «Что? Где? Когда?»

РОССИЯ ТВ-Тула

5.00 «Доброе утро, Россия!»
6.45 **, 7.15, 7.45, 8.15** «Местное время. Вести - Тула».
8.45 «Тайны Болливуда». Док. фильм
9.45 «Вести. Дежурная часть».
10.00 **«ТАЙНЫ СЛЕДСТВИЯ»**. Сериал
11.00 «Вести».
11.30 «Местное время. Вести - Тула».
11.50 **«ТАЙНЫ СЛЕДСТВИЯ»**. Сериал
12.50 Ток-шоу «Частная жизнь».
13.45 «Вести. Дежурная часть».
14.00 «Вести».
14.20 «Местное время. Вести - Тула».
14.40 «Суд идет».
16.00 «Кулагин и партнеры».
16.40 «Вести. Дежурная часть».
17.00 «Вести».
17.20 «Местное время. Вести - Тула».
17.40 **«ОБРЕЧЕННАЯ СТАТЬ ЗВЕЗДОЙ»**. Сериал
18.40 **«ВОЛЧИЦА»**. Сериал
19.40 «Вести. Дежурная часть».
20.00 «Вести».
20.45 «Местное время. Вести - Тула».
21.05 «Спокойной ночи, малыши!»
21.15 **«ТАЙНЫ СЛЕДСТВИЯ»**. Сериал
23.15 «Вольф Мессинг. Первый советский экстрасенс». Док. фильм
0.15 «Вести +».
0.35 **«МЕДВЕЖИЙ ПОЦЕЛУЙ»**. Х/ф (Россия - Италия, 2002 г.)

Сергей Бодров

Режиссер: С. Бодров-ст. В ролях: Р. Лильеберг, С. Бодров-мл., Й. Кроль.
Артистка цирка Лола берет на воспитание маленького медвежонка. Однажды в ее мире он превратится в человека. Вместе они будут выступать, вместе они будут счастливы. Но придет день, когда, чтобы защитить ее, ему придется совершить убийство...
2.30 «Дорожный патруль».
2.50 **«ЗАКОН И ПОРЯДОК»**. Сериал (США).
3.30 **«ГОРА»**. Сериал (США).
4.15 Канал «Евроньюс».
4.45 «Вести. Дежурная часть».

НТВ

6.00 «Сегодня утром».
9.05 «Наше все!»
10.00 «Сегодня».
10.20 «Особо опасен!»
11.00 **«ВСЕ ВКЛЮЧЕНО»**. Сериал
12.00 Ток-шоу «Две правды».
13.00 «Сегодня».
13.25 **«АВТОНОМКА»**. Сериал
14.30 **«МЕНТОВСКИЕ ВОЙНЫ 2»**. Сериал
15.30 «Обзор. Чрезвычайное происшествие».
16.00 «Сегодня».
16.20 **«УЛИЦЫ РАЗБИТЫХ ФОНАРЕЙ 2»**. Сериал
18.30 «Обзор. Чрезвычайное происшествие».
19.00 «Сегодня».
19.45 **«АВТОНОМКА»**. Сериал
20.50 **«МЕНТОВСКИЕ ВОЙНЫ 2»**. Сериал
21.50 «Обзор. Чрезвычайное происшествие».
22.00 «Сегодня».
22.45 **«ОТСЧЕТ УБИЙСТВ»**. Детектив (США, 2002 г.)
Режиссер: Б. Шредер. В ролях: С. Баллок, Б. Чаплин, Р. Гослинг.
Героиня расследует зверское убийство молодой женщины. Казалось бы, цепочка улик неудержимо ведет к разгадке, но этот случай оказался далеко не так прост, как может показаться на первый взгляд...
1.05 «Все сразу!»
1.35 **«МАНДЭРЛЕЙ»**. Х/ф (Дания - Швеция - Нидерланды, 2005 г.)

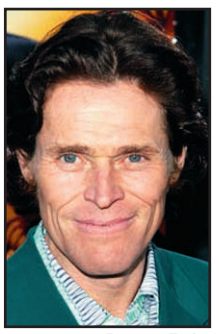
Вильям Дефо

Режиссер: Л. фон Триер. В ролях: Б. Даллас Ховард, В. Дэфо, Д. Гловер.
Вторая часть «американской» трилогии Ларса фон Триера, начатой «Догвиллем». Через два месяца после описанных в «Догвилле» событий, Грейс оказывается на плантации в Алабаме, где рабочие не знают, что рабство было отменено 70 лет назад...
3.45 «Кома: это правда».
4.15 **«МЕДИЦИНСКОЕ РАССЛЕДОВАНИЕ»**. Сериал (США).
4.55 **«СЛЕПОЕ ПРАВОСУДИЕ»**. Сериал (США).
5.35 «Обзор. Чрезвычайное происшествие».

СТС-ТУЛА

6.00 **«НОВАЯ ЖАННА Д'АРК»**. Сериал
6.45 **«А вдруг получится!»** Мультфильм
6.55 **«СМЕШАРИКИ»**. Мультсериал
7.00 **«ПРИКЛЮЧЕНИЯ ВУДИ И ЕГО ДРУЗЕЙ»**. Мультсериал
7.30 **«МОЯ ПРЕКРАСНАЯ НЯНЯ»**. Сериал
8.00 **«ПЕТЯ ВЕЛИКОЛЕПНЫЙ»**. Сериал
9.00 Новости «fm-Медиа» Прогноз погоды
9.28 **, 19.58, 0.28** Настроение с Е. Гришковцом.
9.30 **«КАДЕТСТВО»**. Сериал
10.30 **«САЙМОН ГОВОРИТ»**. Х/ф
12.15 **«Ну, погоди!»** Мультфильм
12.30 **«ТАЛИСМАН ЛЮБВИ»**. Сериал
13.30 Новости «fm-Медиа» Прогноз погоды
13.45 Студия ЖАР представляет «Стиль жизни»
14.00 **«СМЕШАРИКИ»**. Мультсериал
14.05 **«ВОКРУГ СВЕТА ЗА 80 СНОВ»**. Мультсериал
14.30 **«КСИБЕР-9»**. Мультсериал
15.00 **«ВОЛШЕБНИЦЫ»**. Мультсериал
15.30 **«ТОМ И ДЖЕРРИ»**. Мультсериал
16.00 **«КОМИССАР РЕКС»**. Сериал
17.00 **«ПЕТЯ ВЕЛИКОЛЕПНЫЙ»**. Сериал
18.00 **«НЕ РОДИСЬ КРАСИВОЙ»**. Сериал
19.00 **«КТО В ДОМЕ ХОЗЯИН?»** Сериал
19.30 Новости «fm-Медиа» Прогноз погоды
20.00 **«КАДЕТСТВО»**. Сериал
21.00 **«МОЯ ПРЕКРАСНАЯ НЯНЯ»**. Сериал
21.30 **«ГЛАДИАТОР»**. Х/ф (США, 1992 г.)
Режиссер: Р. Херрингтон. В ролях: К. Гудинг-мл., Д. Маршалл, Р. Лоджа.
Белый бизнесмен устраивает нелегальные боксерские поединки, больше похожие на схватки гладиаторов. Ирландец Райлли принимает участие в этом противозаконном бизнесе...
23.30 **«КТО В ДОМЕ ХОЗЯИН?»** Сериал
0.00 Новости «fm-Медиа» Прогноз погоды
0.30 Детали.
1.30 **«ГОСПИТАЛЬ «КОРОЛЕВСТВО»**. Сериал
2.15 **«VERITAS. В ПОИСКАХ ИСТИНЫ»**. Сериал
3.50 **«МИССИЯ ЯСНОВИДЕНИЯ»**. Сериал

КУЛЬТУРА

6.30 Канал «Евроньюс».
10.00 **, 19.30, 23.30** «Новости культуры».
10.20 **, 1.50, 2.50** Программа передач.
10.30 «Все о животных». Док. сериал
11.00 **«МЛЕЧНЫЙ ПУТЬ»**. Х/ф
12.15 **«ЗООЛОГИЧЕСКИЙ ПЕРЕУЛОК, 64»**. Мультсериал (Франция - Великобритания).
12.40 «Профессия: смехач».
13.10 «Апокриф».
13.55 «Док. камера».
14.35 «Петербург: время и место». «Передо мною летел трамвай...»
15.05 **«ЖИЛИ-БЫЛИ... ПЕРВООТКРЫВАТЕЛИ»**. Мультсериал (Франция).
15.30 Мультфильм
15.40 **«ПРИКЛЮЧЕНИЯ В КАНИКУЛЫ»**, 6-я серия. Сериал **«Папа все уладит»**. (Чехословакия).
16.10 «Все о животных». Док. сериал
16.35 **«БЕГ»**, 1-я серия. Х/ф
18.05 «Порядок слов».
18.10 Молодые солисты на фестивале «Ars Longa».
19.00 «Ночной полет».
19.50 **, 1.55** «Неми. Загадка на дне озера». Док. фильм (Италия).
20.50 «Игорь Савченко». Док. фильм
21.35 «Растущий смысл или Приключения классики на русской сцене». Пер. 7.
22.00 «Виллемстад. Маленький Амстердам на Карибах». Док. фильм (Германия).
22.15 «Фрида на фоне Фриды». Док. фильм
23.00 «Атланты. В поисках истины».
23.55 **«БЕГ»**, 2-я серия. Х/ф
1.30 «Ольгин город». Док. фильм

ЗВЕЗДА

6.00 **, 16.30** «Технодром имени Кулибина».
6.30 **, 10.00** «И жизнь, и слезы, и любовь...»
7.00 «Звезда «Локо».
7.15 **, 16.00** Мультфильм.
7.55 ТОП-Новости.
8.00 **, 22.15** «Давайте вспомним».
8.30 **, 22.45** «Возвращение Богоматери». Док. фильм
9.00 **, 17.00 «КОРОЛЕВА МАРГО»**, 13-я серия. Х/ф
10.30 **, 1.00** «Живой Маяковский». Док. фильм
11.30 **, 2.00** «Быстрые ноги». Док. фильм
12.00 **«БРИЛЛИАНТЫ ДЛЯ ДИКТАТУРЫ ПРОЛЕТАРИАТА»**, 1-я серия. Х/ф (1-я серия.)
13.30 **, 18.00** «Грани экстрима».
14.00 **, 4.00** «Великие иллюзии: история фокуса». Док. сериал
14.30 **, 4.30 «ПРИКЛЮЧЕНИЯ НУКИ»**. Х/ф
18.30 **, 2.30 «ТИХОНЯ»**. Х/ф
20.05 «ГТО».
20.20 **«БРИЛЛИАНТЫ ДЛЯ ДИКТАТУРЫ ПРОЛЕТАРИАТА»**, 2-я серия. Х/ф
21.35 «Древо жизни». Док. фильм
23.15 **«ЛИНИЯ СМЕРТИ»**. Х/ф

REN-TV

6.00 Музыкальный канал.
6.30 **«ДЕТЕНЫШИ ДЖУНГЛЕЙ»**. Мультсериал (США).
6.55 **«ГАРГУЛЬИ»**. Мультсериал (США).
7.20 **«ДЕЙГАНДР»**. Мультсериал (США).
7.40 Ради смеха.
8.00 **«ТРОЕ СВЕРХУ»**. Сериал
8.25 **«СОЛДАТЫ 10»**. Сериал
9.30 «24».
10.00 Час суда. Дела семейные.
11.00 «Час суда».
12.00 «Жить вкусно с Д. Оливером».
12.30 «24».
13.00 Званый ужин.
14.00 **«ДРУЗЬЯ»**. Сериал (США).
15.00 **«ГРИФФИНЫ»**. Мультсериал (США).
15.30 Ради смеха.
16.00 **«ТРОЕ СВЕРХУ»**. Сериал
16.30 **«БРАТЬЯ ПО-РАЗНОМУ»**. Сериал
17.00 **«СОЛДАТЫ 10»**. Сериал
18.00 Званый ужин.
19.00 **«СИМПСОНЫ»**. Мультсериал (США).
19.30 «24».
20.00 **«ТРОЕ СВЕРХУ»**. Сериал
20.30 **«БРАТЬЯ ПО-РАЗНОМУ»**. Сериал
21.00 **«СОЛДАТЫ 10»**. Сериал
22.00 Шоу «Красавицы и умники».
23.00 **«ДРУЗЬЯ»**. Сериал (США).
23.30 «24».
0.15 **«ДРУЗЬЯ»**. Сериал (США).
0.45 **«БОЛЬШАЯ ЖРАТВА»**. Комедия (США).
2.35 «Криминальное чтиво»: «Я увидел это в кино».
3.20 Ночной музыкальный канал.
4.35 «Жить вкусно с Д. Оливером».

«ДОМАШНИЙ»

6.30 **«АЛЬФ»**. Сериал
7.00 «Полезное утро».
9.30 **«ЗА МНОЙ, КАНАЛЬИ»**. Комедия (ГДР).
11.30 **, 19.30 «ТЫ - МОЯ ЖИЗНЬ»**. Сериал
12.30 **«ЛЮБА, ДЕТИ И ЗАВОД»**. Сериал
13.00 «Время красоты».
13.30 «Что мы знаем о еде? История поваренной соли».
14.00 «Модная прививка».
14.30 «Экстремальная кухня».
15.00 «Правильный дом».
15.15 **«ТЕЛОХРАНИТЕЛЬ»**. Сериал
16.30 **«СТРАСТИ»**. Сериал
17.30 «Чужой среди своих. А. Кайдановский». Док. фильм
18.30 **, 21.30 «СКОРАЯ ПОМОЩЬ»**. Сериал
20.30 «Последний бой Георгия Юматова». Док. фильм
22.30 «Дом с мезонином».
23.00 «Городское путешествие».
23.30 **«ПОСЛЕДНЯЯ РЕЛИКВИЯ»**. Х/ф («Таллинфильм», 1969 г.)
Режиссер: Г. Кроманов. В ролях: А. Голобородько, И. Андринь, Э. Радзиня.
Об эстонском Робин Гуде - мужественном Габриэле, племяннице аббатиссы - юной Агнес и свободолюбивых эстонцах.
1.10 **, 5.50** Городские новости.
1.25 **«ЖЕНАТЫ... С ДЕТЬМИ»**. Сериал
2.10 **«ТАЙНА ЛАУРЫ»**. Сериал

РАМБЛЕР

7.00 **, 12.00, 15.00, 19.00** «Новости высоких технологий».
7.30 **«СКАЗКИ АНДЕРСЕНА»**. Мультсериал **«Спутник»**. (Нидерланды).
8.00 «Смелые решения», 3-я и 4-я серии.
9.00 «Города мира». «Рио-де-Жанейро».
10.00 **, 22.30** «Тайны, магия и чудеса».
11.00 «Археология», 1-я и 2-я серии. Док. сериал
12.30 «Планета Vision представляет...»
13.30 «Борьба за выживание». «Парящие антилопы».
14.30 **«СКАЗКИ АНДЕРСЕНА»**. Мультсериал **«Спутник»**. (Нидерланды).
15.30 **, 20.00** «@нгл. яз.»
16.05 **, 21.30** «Таласса. Люди моря».
17.00 «Города мира». «Мадрид».
18.00 «Борьба за выживание». «Итури сердце Африки».
19.30 **, 0.30** «На грани фола».
20.30 «Смелые решения», 5-я и 6-я серии.
23.30 «Археология», 3-я и 4-я серии. Док. сериал
1.00 «Ночью можно».

РБК

6.00 Новости. Каждые 30 минут.
6.10 **, 6.35, 7.10, 7.35, 8.10, 8.35, 9.10, 10.10, 11.10, 12.10, 13.10, 14.10, 15.05, 16.10, 17.15, 18.10, 20.10, 21.20, 22.05, 23.15, 1.15, 2.10, 3.10, 4.10, 5.10** Рынки.
6.20 **, 7.20, 8.20, 9.20, 10.20, 3.15, 4.15** Российская пресса.
6.40 **, 7.40, 8.40, 10.35, 2.15, 4.20** Зарубежная пресса.
6.45 **, 7.45, 8.25, 9.50, 5.25** Автоновости.
6.50 **, 7.50, 8.50, 9.53** С-news.
6.53 **, 7.53, 8.53, 10.25** Бизнес-стиль.
6.25 **, 7.25, 8.45, 9.25** Афиша.
9.35 **, 22.10, 5.35** Зарубежный бизнес.
10.40 Открытие торгов в России.
10.50 **, 16.20, 18.50, 5.50** Азбука инвестора.
11.15 Диалог.
12.15 **, 14.35, 18.35** Новости компаний.
12.35 Капитал.
13.35 **, 3.35** Сфера интересов.
14.50 **, 17.50, 2.20** Звездная пыль.
15.15 В фокусе.
16.35 **, 2.35** Капитал.
17.35 Открытие торгов в Америке.
19.10 Итоги торгов в России.
19.35 **, 4.35** Рекламная пауза.
20.15 Эмитенты.
21.10 **, 1.10** Интрига дня.
22.35 Сфера интересов.
23.35 Персона.
0.10 Закрытие торгов в Америке.
0.15 В фокусе.

ЭКСПЛОРЕР

7.00 **, 13.00** «Дикая технология». Док. фильм (Австралия).
8.00 **, 14.00** «Иян Райт пересекает Америку». Док. сериал (Великобритания).
9.00 **, 15.00** «Максимальный катер». Док. сериал (США).
10.00 **, 16.00, 22.00** «Пятая скорость». Док. сериал (Великобритания).
10.30 **, 16.30** «Клуб «Майл хай». Док. фильм (Великобритания).
11.00 **, 17.00** «Каннибалы и альпинистские кошки». Док. фильм (Великобритания).
12.00 **, 18.00** «Охотник Змей: Коста-Рика». Док. фильм (США).
19.00 «Ледяной пробег - на подлодке в Арктику». Док. фильм (США).
20.10 «Опасная зона: страны, которых нет». Док. фильм (Великобритания).
20.30 «Крокодильи войны». Док. фильм (США).
21.00 «Соревнование «Построй хотрод». Док. фильм (Австралия).
22.30 «Пятая скорость». Док. сериал (Великобритания).
23.00 «Суперсыщик». Док. фильм (США).
0.00 «Экстремальный секс». Док. фильм (Великобритания).

ДИСКАВЕРИ

8.00 **, 13.55** Супервойны на свалке: Бомбометание.
8.55 **, 14.50** Любитель опасностей: На краю кратера.
9.50 **, 15.45** Наука выживать Рея Мирса.
10.45 **, 18.30** Рождение чоппера.
11.10 **, 19.00** Грандиозные сооружения: Самое большое здание в мире.
12.05 Новые промышленные открытия: Европа: Шведские каналы.
12.35 Новые промышленные открытия: Европа: Идеальный фарфор.
13.00 Короли строек: Железнодорожный туннель Готард в Швейцарии.
16.40 **, 4.50** Американское казино.
17.35 Запредельная техника: Бронированный автомобиль.
18.00 **, 5.45** Пятая передача.
20.00 **, 6.10** Создай мотоцикл.
21.00 Разрушители легенд: Вонючая машина.
22.00 **, 7.05** Версаль без секретов: Восстанавливая прошлое.
23.00 Доктор Дж.: медицинское расследование: Кто наблюдает за детьми?
0.00 Мертвые обитатели.
1.00 Криминалисты: Время убийства.
2.00 Травматологи: На водительском месте.
3.00 Почему просчиталась разведка: Неожиданное нападение.
3.55 Архивы ФБР.

ПЛАНЕТА ЖИВОТНЫХ

8.00 **, 14.30, 21.00, 7.00** Животные от А до Я: Бородавочники: весь вечер на арене.
8.30 Удивительные истории о животных, 8-я серия.
9.00 **, 2.05** Самые забавные животные планеты.
10.00 Обезьяньи проделки.
10.30 Молодые и дикие: Торжественный обед.
11.00 **, 16.00, 22.00, 2.00** Спасение Грейс, 24-я серия.
11.05 Конские хвосты.
11.30 Как живется в конюшне.
12.00 **, 18.00** Охотник за крокодилами: Рептилии затерянного континента.
13.00 Полиция Хьюстона - отдел по защите животных: Вернувшийся жеребенок.
14.00 **, 21.30, 7.30** Обезьяньи проделки.
15.00 Гориллы: По следам Кинг-Конга.
16.05 Животные-экстремалы.
17.00 Поместье сурикатов.
19.00 **, 6.00** Отдел по охране животных. Полиция Майами: питон - маниакальный убийца.
20.00 **, 5.00** СОС дикой природы.
22.05 **, 3.00** Зоопарк, который сумел...: Когда начинается голод...
23.00 **, 4.00** Заповедник в дебрях Африки.
0.00 Полиция Хьюстона - отдел по защите животных: Треногий Ахилл.
1.00 Людоеды: Крокодилы.
1.30 Добыча хищника: Армии.

КАНАЛ ПУТЕШЕСТВИЙ

10.00 Турист. Сан-Франциско, штат Калифорния.
10.30 Прогулки по дикой природе. Путешествие в Папуа.
11.00 Лучшие пляжи, ч. 2.
12.00 Флойд в Африке. Сафари со слонами.
12.30 Путеводители по земному шару. Октябрь.
13.00 Великие страницы истории.
14.00 Прекрасная Британия.
14.30 Страсть к путешествиям.
15.00 Великие авантюристы.
16.00 Томимый жаждой путешественник. Бальзам Биттнера. Самый закрытый секрет в мире.
16.30 Томимый жаждой путешественник. Качака Оле!
17.00 Поход по всему свету. Настоящий Китай.
18.00 Путешествия-2006. Октябрь.
18.30 Землепроходцы. Гавана.
19.00 Вкус Карибов.
19.30 Кочуя по миру. Река Янцзы и Великая дамба.
20.00 Одиссея в Безлюдных пространствах. Кубер-Педи.
20.30 По дороге 66. Карлинвилль и Маунт-Олив, Миссури.
21.00 Там, за горизонтом. Пунта Ислита и Гуанакасте.
22.00 Томимый жаждой путешественник. Исландия.
22.30 По Дороге 66.
23.00 Мир Грейнджера.
0.00 Поход по всему свету.
1.00 Томимый жаждой путешественник. Канада.
1.30 По Африке.

РОССИЯ-СПОРТ

4.45 «Самый сильный человек». ЧМ по силовому экстриму.
7.00 **, 9.00, 12.40, 16.35, 22.20, 1.25** «Вести-спорт».
7.10 **, 9.10, 12.50** «Спортивный календарь».
7.15 «Летопись спорта».
7.50 «Сборная России». В. Быков.
8.25 Мототриал. ЧМ. Гран-При Бельгии.
9.15 Баскетбол. Матчи НБА - Европа. ЦСКА (Россия) - «Маккаби» (Тель-Авив, Израиль).
11.00 **, 13.00** Теннис. Международный турнир «Кубок Кремля-2006».
16.45 «Путь Дракона».
17.15 Стрельба из лука. Кубок мира.
17.50 Теннис. Международный турнир «Кубок Кремля-2006».
19.55 Баскетбол. Матчи НБА - Европа. Матч за 3 место.
22.30 «Точка отрыва».
23.00 Баскетбол. Матчи НБА - Европа. Финал.
1.35 Волейбол. Лига чемпионов. Мужчины. «Пари Волей». (Франция) - «Динамо» (Москва).
3.45 Конный спорт. Конкур. Гран-При.

ДЕТСКИЙ ПРОЕКТ

5.00 **-4.00** «7 новостей». Каждый час.
5.05 **, 12.05** «Советский спорт».
5.25 **, 11.25, 12.25, 13.25, 15.25, 16.25, 18.25** Экстремальный спорт.
6.05 Зарядка для страны.
6.25 **, 7.25, 8.25** Веселые старты.
7.05 **, 11.05** Экстремальный контакт.
8.05 **, 9.05** Музыкальный трек.
9.25 Мультсериал
10.05 Футбол. ЧР. Женщины. «Чертаново» - «Россиянка».
13.05 **, 3.05** Бешеные колеса.
14.05 Автоспорт России. Суперсерия.
14.25 **, 21.25** Экстрим: начало века.
15.05 **, 19.05, 3.25** Магия оружия.
16.05 Только не это!
17.05 «220 вольт».
17.25 **, 1.25** Мир свободного спорта.
19.25 Исторические матчи «Барселоны».
20.05 Автоспорт России. Суперсерия.
20.25 **«НА ВИРАЖЕ»**. Сериал
21.05 **, 0.05** Диалоги о рыбалке.
22.05 Дартс: премьер-лига.

ТЕЛЕКЛУБ

20.00 **«БОГАТСТВО»**, 12-я серия. Сериал
21.00 **«ГРАЖДАНИН НАЧАЛЬНИК»**, 15-я серия. Сериал
22.00 **«ТАЙНЫ СЛЕДСТВИЯ 3»**. Сериал. Фильм 3, ч. 1.
23.00 **«РОССИЯ МОЛОДАЯ»**, 4-я и 5-я серии. Сериал

ЕВРОСПОРТ

11.00 **, 12.00, 18.30, 2.00** Футбол. ЧЕ. Евро 2008.
14.00 **, 19.30** Футбол. Журнал «Евро 2008».
14.15 Теннис. Турнир WTA. Москва. День 2, 3.
19.45 Все виды спорта.
20.00 Парусный спорт. Вместе с Алинги.
20.05 Избранное по средам.
20.15 Конный спорт. Супер лига.
21.15 Гольф. Европейский тур. Dunhill Links Championship.
21.45 Парусный спорт. Регата Rolex Farr 40 Worlds.
22.15 Поло. Кубок клубов Аргентины.
22.45 Гол!!!
23.00 Футбол. Товарищеский матч.
1.00 Футбол. ЧЕ. Евро 2008. Квалификация. Обзор.
3.00 Автоспорт. Журнал ЧМ в классе туринг.

ЕВРОПЕЙСКИЕ НОВОСТИ

8.00 **-12.30** Новости за завтраком. каждые 30 минут.
13.00 **, 13.30, 14.00, 14.30, 17.00, 17.30, 18.00, 18.30** Новости и стиль жизни.
13.17 **, 13.47, 17.17, 17.47** Европейцы.
14.17 **, 18.17** Парламент.
14.47 **, 18.47** Ле маг.
15.00 **, 15.30, 16.00, 16.30** Новости за ланчем.
19.00 **-3.30** Вечерние новости. Каждые 30 минут.
4.00 **-7.30** Подробные ночные новости. Каждые 30 минут.

ТНТ

7.00 Новости «fm-Медиа»
7.20 ИнформБюро
7.25 Спортweek
7.40 Музыка на ТНТ
8.00 Новости «fm-Медиа»
8.20 ИнформБюро
8.25 Тула: инструкция по применению
8.40 Музыка на ТНТ
9.00 **«ЗАМУЖ ЗА МИЛЛИОНЕРА»**, 35-я серия. Сериал
10.00 «Голые стены».
11.00 **, 18.00 «СЧАСТЛИВЫ ВМЕСТЕ»**. Сериал
12.00 **«КОТОПЕС»**, 54-я серия. Мультсериал
12.30 **«ГУБКА БОБ КВАДРАТНЫЕ ШТАНЫ»**. Мультсериал
13.00 **«ЭЙ, АРНОЛЬД!»**, 48-я серия. Мультсериал
13.30 **, 19.50** Такси.
14.00 Новости «fm-Медиа»
14.20 ИнформБюро
14.25 Тула: инструкция по применению
14.45 Музыка на ТНТ
14.55 **«МАЙОР ПЕЙН»**. Комедия (США).
17.00 **, 21.00** Шоу «Дом 2. Осень = Любовь».
18.30 **«СЧАСТЛИВЫ ВМЕСТЕ»**. Сериал
19.00 Новости «fm-Медиа»
19.25 ИнформБюро
19.30 Тула: инструкция по применению
20.00 Шоу «Все тайны Дома 2». Спецвыпуск - «Алена + Май».
22.00 **«КОРОЛЬ РАЛЬФ»**. Комедия (США).
0.00 Шоу «Дом 2. После заката».
0.30 Новости «fm-Медиа»
0.55 ИнформБюро

ДАРЬЯЛ-ТВ

6.30 **, 14.35, 15.00** Мультфильм.
8.00 **, 20.00** Самое смешное видео.
8.30 **, 15.30** «Как уходили кумиры. Майя Булгакова».
8.55 Неслучайная музыка.
9.00 Телемагазин.
9.30 **, 0.00** Авто-новости «Карданный вал+».
9.55 **«КОРОЛЕВА-ДЕВСТВЕННИЦА»**. Х/ф
12.05 **, 19.00 «РЫЦАРЬ ДОРОГ»**. Сериал
13.05 **, 18.00 «КРУТОЙ УОКЕР»**. Сериал
14.00 **, 20.30** «Каламбур».
14.50 Мультфильм.
16.00 **«ОХОТА НА СУТЕНЕРА»**. Х/ф
21.00 Шоу российских рекордов.
22.00 **«C.S.I. МЕСТО ПРЕСТУПЛЕНИЯ ВЕГАС»**. Сериал
23.00 **«ЛАС-ВЕГАС»**. Сериал
0.30 Каприз.
1.30 Хит-парад авантюр «Осторожно, афера!»
2.00 **«СТРОГО НА ЮГ»**. Сериал
2.40 **«НЕ САМЫЙ УДАЧНЫЙ ДЕНЬ»**. Х/ф
4.05 «Жестокие тюрьмы Америки». Док. фильм
4.55 Музыка на ДТВ.

НАЦИОНАЛЬНАЯ ГЕОГРАФИЯ

8.00 Секунды до катастрофы: Пожар в лондонском метро.
9.00 Созданные убивать: Река.
10.00 **, 15.00, 21.00** Атака насекомых: Кровопийцы.
11.00 **, 16.00** Суперсооружения: Нефтяные шахты.
12.00 **, 17.00** Суперсооружения: Супермосты - из Дании в Швецию.
13.00 Расследования авиакатастроф: Унесенный ветром.
14.00 Суперсооружения: Корабль ВМС США «Рональд Рейган».
18.00 Непримиримые противники.
19.00 Созданные убивать: Маскировка.
20.00 Суперсооружения: Самый длинный мост в мире.
22.00 Секунды до катастрофы: Ад в Гвадалахаре.
23.00 **, 2.00** Суперсооружения: Ледяной отель.
0.00 **, 3.00** Суперсооружения: Супермосты - Греция.
1.00 Почему шимпанзе убивает?

02-TV

7.00 **, 9.30** Телегазета
9.00 События. Тульское время
9.15 Повод для встреч
18.20 Телегазета
21.00 События. Тула
21.20 Без протокола
21.30 Телегазета

ТВ-ЦЕНТР Тула

6.00 **, 7.30** «Настроение».
7.00 «Настроение». Тула
8.30 **, 21.15 «ГОРОДСКОЙ РОМАНС»**. Сериал
9.25 **, 13.50, 16.25, 17.25, 22.50, 0.40** «Битва за Москву».
9.30 **«ГОСУДАРСТВЕННАЯ ГРАНИЦА»**. Фильм 4. **«Красный песок»**, 2-я серия. Х/ф
11.00 «В центре внимания». «Миллион на забаву: чем опасны игры богатых?»
11.30 **, 14.30, 0.25** «Петровка, 38».
11.45 **, 14.45, 20.45** «События».
12.00 **«ЗОЛОТАЯ ТЕЩА»**. Сериал
12.35 **, 2.35 «ОДНО ДЕЛО НА ДВОИХ»**. Сериал (Германия).
13.55 «Деловая Москва».
15.00 **, 5.30 «ЕВАНГЕЛИОН»**. Мультсериал (Япония).
15.30 **, 22.55 «ЗВЕЗДОЧЕТ»**. Сериал
16.30 Новое «Времечко».
17.30 «В центре внимания». «Собачья жизнь».
18.00 **«СТРАСТИ ПО-ИТАЛЬЯНСКИ»**. Сериал (Италия).
19.00 События. Тульское время
19.20 Прогноз погоды.
19.25 Свое мнение
19.35 Экономическая среда
19.50 «Седьмая чаша». Док. фильм
22.15 «В центре внимания». «Блеск и нищета сельской жизни». «События». «25 час».
23.55 **«НАСТОЯЩЕЕ ПРЕСТУПЛЕНИЕ»**. Триллер (США).
0.45 **«КОМИССАР НАВАРРО»**. Сериал (Франция).
3.45 «Репортер».
5.15

ТВ-1000

4.00 **, 22.00 «МАЛЕНЬКАЯ РЫБКА»**. Драма (Австралия).
6.00 **«ПОДАРОК СУДЬБЫ»**. Комедия (Великобритания - Германия).
8.00 **«УЧЕБНИК ЛЮБВИ»**. Комедия (Италия).
10.00 **«ОБЕЗЬЯНА»**. Комедия (США).
12.00 **«200 СИГАРЕТ»**. Комедия (США).
14.00 **«ОТПЕТЫЕ ВОЛШЕБНИКИ»**. Комедия (США).
16.00 **«МОЙКА»**. Комедия (США).
18.00 **«МОЯ ЖИЗНЬ»**. Драма (США).
20.00 **«ТЯЖЕЛАЯ ЖИЗНЬ ДВОЕЖЕНЦА»**. Комедия (Италия, 1999 г.)
Режиссер: Л. Пеллегрини. В ролях: Л. Биззарри, П. Кессисоглу, Л. Литтиззетто.
Герой получает шальные деньги – 3$ млн. К этому времени ему страшно надоела семейная и служебная рутина. Воспользовавшись богатством, он начинает жизнь в другом городе, под другим именем...
0.00 Playboy.

ХОЛЛМАРК

0.45 **«ПОТЕРЯННОЕ ДИТЯ»**. Х/ф (США).
2.30 **«ОТСТУПНИК»**. Х/ф (США).
4.15 **«ФИДЕЛЬ»**, Х/ф ч. 2.
6.00 **, 10.00 «ПОДРУГА НЕВЕСТЫ»**. Х/ф (Австралия, 2002 г.)
Режиссер: Л. Марри Данзей. В ролях: В. Колосимо, Х. Деллимор.
В 33 года Мэг собирается выйти замуж именно так, как она всегда мечтала. Одна из ее подруг, Люси, говорит, что ее жених Джеймс изменил Мэг с ней. Невеста отказывается в это верить...
7.30 **, 11.30 «КРАЙНЯЯ МЕРА»**. Х/ф (США).
9.15 **, 18.30 «ДОЧЕРИ МАКЛЕОДА 4»**, Сериал ч. 81. (Австралия).
13.15 **, 19.30 «МЭРИ ХИГГИНС КЛАРК: ОН ВИДИТ ТЕБЯ, КОГДА ТЫ СПИШЬ»**. Триллер
15.00 **«ВОЗВРАЩЕНИЕ ЛИЛИ»**. Х/ф
16.30 **«АМУЛЕТЫ ДЛЯ ПРОСТОЙ ЖИЗНИ»**. Х/ф
21.15 **«ЗАКАНЧИВАЯ ЧЕРНОВОЙ ВАРИАНТ»**, Х/ф ч. 1, 2.

MTB

6.00 **, 8.00, 14.00** MTV пульс.
7.00 Ru-zone.
9.00 Русская 10-ка. Хит-парад.
10.00 **, 15.00, 23.00** News блок Daily.
10.15 **, 15.15** По домам.
10.30 Голливудский бэби-бум.
11.30 Киночарт.
12.00 N/c «Клуб», 12-я серия.
13.00 **, 2.00** Найди ID.
15.30 Скверные истории с поп-звездами.
16.00 Делаем группу.
16.30 Самые самые... времена года, ч. 2.
17.30 Рингтон чарт. Хит-парад.
18.30 Анимэ «Крутой учитель Онидзука».
19.00 Правда жизни: я - профессиональный геймер.
20.00 Звезды rma 2006.
21.00 **«КЛУБ»**, 13-я серия. Сериал
22.00 **«КЛАВА, ДАВАЙ!»** Сериал
22.30 Южный Парк.
23.15 Копы под прицелом.
23.30 Звездный стиль: Gwen Stefani.
0.00 Ночной флирт с Марикой.
1.00 Самые-самые... сокращения.
3.00 MTV бессонница.

MEZZO

8.45 Джаз и классика: Секвенции.
15.45 Плудермахер: Сонаты Шуберта.
17.35 Мультфильмы.
18.25 Классический концерт.
21.00 «Smoothie». Док. фильм
22.25 Классика: Секвенции.
22.45 «Мариинка, Санкт-Петербург». Док. фильм

JETIX

8.00 **«ПРИНЦЕССА СИССИ»**.
8.20 **«ШКОДЛИВЫЙ ПЕС»**.
8.40 **«ПИРАТ БЕШЕНЫЙ ДЖЕК»**.
8.50 **«УОЛТЕР МЭЛОН»**.
9.15 **«ГАДЖЕТ И ГАДЖЕТЯНЕ»**.
9.40 **, 10.05, 18.20 «ТУТЕНШТЕЙН»**.
10.30 **, 15.50 «ШКОЛА СЮРИКЕНОВ»**.
10.55 **, 16.35 «КАПИТАН ФЛАМИНГО»**.
11.05 **, 16.45 «СКЕТЧ-ПЛАНЕТА»**.
11.20 **, 17.35, 0.05 «СУПЕРРОБОТ И ОБЕЗЬЯНЬЯ КОМАНДА»**.
11.45 **, 17.10, 22.35 «А.Т.О.М. РЕБЯТА АЛЬФА НА МАШИНАХ»**.
12.10 **, 12.35, 18.40, 19.05 «W.I.T.C.H. ВЕДЬМА»**.
13.00 **, 21.00 «ВОИНЫ-МОНСТРЫ»**.
13.25 **, 20.35 «ГАЛАКТИЧЕСКИЙ ФУТБОЛ»**.
13.50 **, 19.50 «ТОЛЬКО ШПИОНЫ»**.
14.15 **, 14.40 «ЧТО С ЭНДИ?»**
15.05 **, 15.30 «ДЕТКИ ИЗ КЛАССА 402»**.
16.15 **«ЖИЗНЬ С ЛУИ»**.
17.00 **«PUCCA»**.
18.00 **«ТОФУ»**.
19.30 **«СОНИК ИКС»**.
20.15 **«ТОЛЬКО ШПИОНЫ»**.
21.20 **«НОВАЯ СЕМЕЙКА АДАМС»**.
21.45 **, 22.10 «КОРОЛЬ ШАМАН»**.
23.00 **, 23.20 «ЧЕЛОВЕК-ПАУК»**.
23.45 **«ЖЕЛЕЗНЫЙ ЧЕЛОВЕК»**.
0.30 **«ИКС-МЭН»**.
0.50 **«ФАНТАСТИЧЕСКАЯ ЧЕТВЕРКА»**.
1.15 **«ГОНЩИКИ НАСКАР»**.

МУЗ-ТВ

5.00 «Муз-ТВ хит».
6.00 «Наше».
7.00 «Твой выбор».
8.00 «Муз-ТВ хит».
9.30 «Срочный хит-парад».
10.00 «Наше».
10.50 Pro-новости.
11.00 «Ближе к звездам» (русские файлы).
12.00 «101 потрясающее событие в мире шоу-бизнеса».
13.00 «Кино Премьеры».
13.35 «Твой выбор».
14.30 «Dance чарт».
15.30 «Папарацци. Голливудская охота».
16.00 «Школьные войны».
16.30 «Шальные деньги».
16.40 «Муз-ТВ хит».
17.50 «Алфавит».
18.00 «ЧМ». Шоу-викторина.
18.30 Звезды зажигают.
19.30 «Крутящий момент».
20.00 «Мультяшка».
20.25 «101 потрясающее событие в мире шоу-бизнеса».
21.25 «Звездные будни».
21.55 «Ближе к звездам» (русские файлы).
22.55 «Папарацци. Голливудская охота».
23.25 «20» - главный хит-парад Муз-ТВ.
0.25 Pro-новости.
0.35 «Шальные деньги».
0.45 «Муз-ТВ хит».
1.00 «Твой выбор».
2.00 «Наше».
3.00 «Муз-ТВ хит».

ТВ-3 Тула

6.30 **, 8.00, 13.00** Про кино.
7.00 **«Великолепная четверка»**, 3-я серия. Мультфильм
7.30 **«Братц»**, 20-я серия. Мультфильм
8.30 **, 13.30 «КОМНАТА СМЕХА»**. Сериал
9.00 **«ДУРАКОВ НЕТ»**. Х/ф (США).
11.00 **«БЫТЬ СТЕНЛИ КУБРИКОМ»**. Х/ф
14.00 **«ГАРДЕМАРИНЫ, ВПЕРЕД!»**, 3-я серия. Х/ф
15.30 **«ШУТКИ В СТОРОНУ»**. Х/ф (США).
18.00 **«ДРУГАЯ ЗАСАДА»**. Х/ф
20.00 **, 20.30** Киномания.
21.00 **«МЭРИЯ»**. Х/ф (США, 1995 г.)
Режиссер: Г. Беккер. В ролях: А. Пачино, Д. Кьюсак, Б. Фонда.
Мэр Нью-Йорка Джон Паппас - человек уважаемый. От победы на президентских выборах его отделяет несколько ступеней - он свой среди столпов общества и среди обитателей спальных районов. Однако, его карьера связана с убийством...
23.00 **, 3.00 «ЧИСЛА»**, 7-я серия. Сериал
0.00 **«СЕМЬЯ СОПРАНО»** в правильном переводе Гоблина, 27-я серия. Сериал
1.00 **«НЕОБРАТИМОСТЬ»**. Х/ф (Франция).
4.00 **«СЕМЬЯ СОПРАНО»** в правильном переводе Гоблина. Сериал
5.00 Relaks.

XXI ВЕК

10.00 **, 18.00, 2.00 «ВА-БАНК 2, ИЛИ ОТВЕТНЫЙ УДАР»**. Комедия (Польша).
11.30 **, 19.30, 3.30 «СТРАХ И ТРЕПЕТ»**. Комедия (Франция).
13.15 **, 21.15, 5.15 «ТОРМОЗ»**. Мелодрама (США).
15.00 **, 23.00, 7.00 «ВКУС СОЛНЕЧНОГО СВЕТА»**. Драма (Канада - Венгрия).

«ДАМСКИЙ КЛУБ»

7.00 **, 0.45** Музыка на канале.
7.30 **«АЛОНДРА»**, 113-я серия. Сериал
8.00 «Самые красивые дома мира», 2-я серия. Док. сериал
8.35 **, 11.00, 18.00** «Красотка».
9.00 «С добрым утром, любимая!»
10.00 **, 19.00, 0.30** «Все лучшее, для Вас».
12.00 «Наши дети».
13.00 «Ваш доктор».
14.00 **«МАЛЕНЬКИЙ ДИВИДЕНД ОТЦА»**. Комедия (США).
16.00 «Твой дом».
17.00 «Следы в истории».
17.25 **«АЛОНДРА»**, 114-я серия. Сериал
20.00 «Зеркало жизни».
21.00 «Ваш личный парапсихолог».
22.00 «Сексуальная революция».
23.00 **«ПРЕЗИДЕНТ И СТРЕЛОЧНИЦА»**. Комедия (Франция).

ТВ-МИР

6.50 Заряжайся!
8.30 **«ЧЕЛОВЕК МОРЯ»**, 18-я серия. Сериал
9.30 **, 12.30, 15.30, 18.30, 21.30** «Новости Содружества».
9.45 **, 16.30** Уроки английского языка.
10.00 «Неизвестная планета». Док. сериал
10.30 **«ВОЛКИ В ЗОНЕ»**. Х/ф
12.00 **, 15.50** «Великие иллюзии: история фокуса». Док. сериал
12.50 **, 18.55** Спорная территория.
14.00 Мультфильм.
14.25 **«ЧЕЛОВЕК МОРЯ»**, 19-я серия. Сериал
16.45 «Собаки от А до Я». Док. сериал
17.15 Дети солнца.
17.40 «Неизвестная планета». Док. сериал «Китайские монастыри», ч. 2.
18.15 Акценты.
19.55 «Тик-так».
20.10 **«МЛЕЧНЫЙ ПУТЬ»**. Х/ф (Литва).
22.00 **«МЕСТЬ»**. Х/ф
23.30 Казахстан: страницы истории.
23.45 Акценты+.
0.05 **«ЛЮДИ И ТЕНИ (СЕКРЕТЫ КУКОЛЬНОГО ТЕАТРА)»**, 6-я серия. Сериал

ШКОЛЬНИК

7.55 **, 15.55, 23.55** Программа передач.
8.00 **, 16.00, 0.00** История 10 класс. «Зарождение многопартийности. Первые государственные Думы в России».
8.45 **, 16.45, 0.45** «Опасная зона».
9.00 **, 17.00, 1.00** Алгебра 10 класс. «Формулы суммы и разности тригонометрических функций, формулы половинного аргумента».
9.45 **, 17.45, 1.45, 13.50, 21.50, 5.50** Телевикторина.
10.00 **, 18.00, 2.00** «История техники в рассказах»: «В путь».
10.15 **, 18.15, 2.15 «ВСТРЕЧА НА ЭЛЬБЕ»**. Х/ф
12.00 **, 20.00, 4.00** Педсовет.
12.30 **, 20.30, 4.30** «Москва на все времена»: «Климат Москвы».
13.00 **, 21.00, 5.00** Телеигра «Идущие вперед».
13.25 **, 21.25, 5.25** «Спецназ. НЗ России»: «Воины духа».
14.00 **, 22.00, 6.00** Физика 10 класс. «Уравнение состояния идеального газа. Газовые законы».
14.45 **, 22.45, 6.45** «Ноу-хау»: «Колесо и его применение».
15.10 **, 23.10, 7.10** Русский язык 10 класс. «Правописание приставок».

ФИЛЬМ ДНЯ — ПЕРВЫЙ, 0.30

«БОГИНЯ: КАК Я ПОЛЮБИЛА». (Россия, 2004 г.)

Чтобы найти и наказать злодеев, Фаине (Рената Литвинова) нужно совершить подвиг. Пройти путь воина, чтобы полюбить.

Режиссер: Рената Литвинова.

В ролях: Рената Литвинова, Максим Суханов, Виктор Сухоруков, Светлана Светличная, Дмитрий Ульянов, Ксения Качалина.

Детектив. Главная героиня Фаина работает в милиции и расследует загадочное преступление. Уже год она занимается делом об исчезнувшей девочке. Улик никаких нет, и многие, даже ее родители, отчаялись ее найти...

ПЕРВЫЙ КАНАЛ

5.00 Новости.
5.05 «Доброе утро!»
9.00 Новости.
9.20 «Малахов +».
10.00 «Отпуск. Билет в один конец». Док. фильм
11.00 **«ОСТАТЬСЯ В ЖИВЫХ»**. Сериал
12.00 Новости.
12.20 «Лолита. Без комплексов».
13.20 «Детективы».
14.00 Другие новости.
14.30 «Контрольная закупка».
15.00 Новости.
15.20 «Вне закона»: «Яма для должника».
16.00 **«ЛЮБОВЬ КАК ЛЮБОВЬ»**. Сериал
17.00 «Федеральный судья».
18.00 Вечерние новости.
18.20 «Пусть говорят».
19.00 **«ПЯТЬ МИНУТ ДО МЕТРО»**. Сериал
20.00 **«СЕСТРЫ ПО КРОВИ»**. Сериал
21.00 «Время».
21.30 **«ОСТАТЬСЯ В ЖИВЫХ»**. Сериал
22.20 «Человек и закон».
23.30 Ночные новости.
23.45 «Судите сами».
0.30 **«КОСМИЧЕСКИЕ КОВБОИ»**. Комедия (США, 2000 г.)

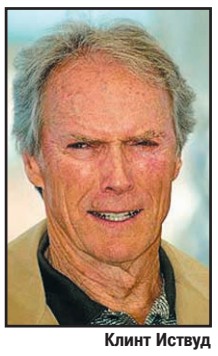

Клинт Иствуд

Режиссер: К. Иствуд. В ролях: К. Иствуд, Т. Ли Джонс, Д. Гарнер.
1958 год. Фрэнк Корвин, настоящий ас ВВС, и еще трое из группы «Дедал» должны были первыми полететь в космос, но в результате интриг четверку астронавтов навсегда отстранили от полетов, а в космос запустили обезьянку Марианну...

3.00 Новости.
3.05 «Что? Где? Когда?» Финал.
4.00 «Звезды эфира». Аркадий Райкин.

РОССИЯ ТВ-Тула

5.00 «Доброе утро, Россия!»
6.45 **, 7.15, 7.45, 8.15** «Местное время. Вести - Тула».
8.45 «Красный граф Алексей Толстой». Док. фильм
9.45 «Вести. Дежурная часть».
10.00 **«ТАЙНЫ СЛЕДСТВИЯ»**. Сериал
11.00 «Вести».
11.30 «Местное время. Вести - Тула».
11.50 **«ТАЙНЫ СЛЕДСТВИЯ»**. Сериал
12.50 Ток-шоу «Частная жизнь».
13.45 «Вести. Дежурная часть».
14.00 «Вести».
14.20 «Местное время. Вести - Тула».
14.40 «Суд идет».
16.00 «Кулагин и партнеры».
16.40 «Вести. Дежурная часть».
17.00 «Вести».
17.20 «Местное время. Вести - Тула».
17.40 **«ОБРЕЧЕННАЯ СТАТЬ ЗВЕЗДОЙ»**. Сериал
18.40 **«ВОЛЧИЦА»**. Сериал
19.40 «Вести. Дежурная часть».
20.00 «Вести».
20.45 «Местное время. Вести - Тула».
21.05 «Спокойной ночи, малыши!»
21.15 **«ТАЙНЫ СЛЕДСТВИЯ»**. Сериал
23.15 «Наша АББА».
0.10 «Зеркало».
0.30 «Вести +».
0.50 **«КТО УБИЛ ВИКТОРА ФОКСА?»** Х/ф (США, 2002 г.)

Кэти Бэйтс

Режиссер: П.Д. Хоган. В ролях: К. Бэйтс, Р. Эверетт, М. Итон.
Грейс Бизли, домохозяйка из Чикаго - фанатичная поклонница британского певца и кумира женщин Виктора Фокса. Муж Грейс не разделяет ее увлечения, ему надоела скучная жизнь со скучной женой и он бросает ее. Грейс отправляется на концерт своего кумира, но попадает на его... похороны!

3.10 «Дорожный патруль».
3.20 **«ЗАКОН И ПОРЯДОК»**. Сериал (США).
4.10 Канал «Евроньюс».
4.45 «Вести. Дежурная часть».

НТВ

6.00 «Сегодня утром».
9.05 «Наше все!»
10.00 «Сегодня».
10.20 «Главная дорога».
11.00 **«ВСЕ ВКЛЮЧЕНО»**. Сериал
12.00 Ток-шоу «Две правды».
13.00 «Сегодня».
13.25 **«АВТОНОМКА»**. Сериал
14.30 **«МЕНТОВСКИЕ ВОЙНЫ 2»**. Сериал
15.30 «Обзор. Чрезвычайное происшествие».
16.00 «Сегодня».
16.20 **«УЛИЦЫ РАЗБИТЫХ ФОНАРЕЙ 2»**. Сериал
18.30 «Обзор. Чрезвычайное происшествие».
19.00 «Сегодня».
19.45 **«АВТОНОМКА»**. Сериал
20.50 **«МЕНТОВСКИЕ ВОЙНЫ 2»**. Сериал
21.50 «Обзор. Чрезвычайное происшествие».
22.00 «Сегодня».
22.45 Ток-шоу «К барьеру!»
0.00 **«ПРО УРОДОВ И ЛЮДЕЙ»**. Х/ф (Россия, 1998 г.)

Сергей Маковецкий

Режиссер: А. Балабанов. В ролях: С. Маковецкий, В. Сухоруков, И. Шибанов.
Глава бизнеса, циничный Иоган, не гнушающийся и убийством для пользы дела, завлекает в свою паутину бедную Лизу, оставшуюся без родителей, и сиамских близнецов, заставив их работать на себя...

2.00 **«ИСТОРИЯ О НАС»**. Х/ф (США, 2000 г.)
Режиссер: Р. Райнер. В ролях: Б. Уиллис, М. Пфайффер, Д. Хэгерти.
Рассказ начинает сценарист Бен. Он говорит, как в детстве мечтал о том, что вот супружеская пара доживает до 60 лет, а потом он умирает, а она уходит вслед за ним через несколько дней...

3.35 «Кома: это правда».
4.10 **«МЕДИЦИНСКОЕ РАССЛЕДОВАНИЕ»**. Сериал (США).
4.55 **«СЛЕПОЕ ПРАВОСУДИЕ»**. Сериал (США).
5.35 «Обзор. Чрезвычайное происшествие».

СТС-ТУЛА

6.00 **«НОВАЯ ЖАННА Д'АРК»**. Сериал
6.45 **«Привет мартышке»**. Мультфильм
6.55 **«СМЕШАРИКИ»**. Мультсериал
7.00 **«ПРИКЛЮЧЕНИЯ ВУДИ И ЕГО ДРУЗЕЙ»**. Мультсериал
7.30 **«МОЯ ПРЕКРАСНАЯ НЯНЯ»**. Сериал
8.00 **«ПЕТЯ ВЕЛИКОЛЕПНЫЙ»**. Сериал
9.00 Новости «fm-Медиа» Прогноз погоды
9.28 **, 19.58, 0.28** Настроение с Е. Гришковцом.
9.30 **«КАДЕТСТВО»**. Сериал
10.30 **«ГЛАДИАТОР»**. Х/ф
12.30 «Талисман любви». Док. фильм
13.30 Новости «fm-Медиа» Прогноз погоды
14.00 **«СМЕШАРИКИ»**. Мультсериал
14.05 **«ВОКРУГ СВЕТА ЗА 80 СНОВ»**. Мультсериал
14.30 **«КСИБЕР-9»**. Мультсериал
15.00 **«ВОЛШЕБНИЦЫ»**. Мультсериал
15.30 **«ТОМ И ДЖЕРРИ»**. Мультсериал
16.00 **«КОМИССАР РЕКС»**. Сериал
17.00 **«ПЕТЯ ВЕЛИКОЛЕПНЫЙ»**. Сериал
18.00 **«НЕ РОДИСЬ КРАСИВОЙ»**. Сериал
19.00 **«КТО В ДОМЕ ХОЗЯИН?»** Сериал
19.30 Новости «fm-Медиа» Прогноз погоды
20.00 **«КАДЕТСТВО»**. Сериал
21.00 **«МОЯ ПРЕКРАСНАЯ НЯНЯ»**. Сериал
21.30 **«ПРОТИВОСТОЯНИЕ»**. Х/ф (США, 2001 г.)
Режиссер: Д. Вонг. В ролях: Д. Ли, К. Гуджино, Д. Линдо.
Мироздание состоит из множества параллельных Вселенных, в каждой из которых живут наши двойники. Со смертью одного пропорционально увеличиваются жизненные силы других. Жестокий убийца Габриел Юло, путешествующий между мирами, жаждет стать суперменом...

23.30 **«КТО В ДОМЕ ХОЗЯИН?»** Сериал
0.00 Новости «fm-Медиа» Прогноз погоды
0.30 Детали.
1.30 **«ГОСПИТАЛЬ «КОРОЛЕВСТВО»**. Сериал
2.15 **«VERITAS. В ПОИСКАХ ИСТИНЫ»**. Сериал
3.45 **«ЧАСТИ ТЕЛА»**. Сериал

КУЛЬТУРА

6.30 Канал «Евроньюс».
10.00 **, 19.30, 23.30** «Новости культуры».
10.20 **, 1.50, 2.50** Программа передач.
10.30 «Все о животных». Док. сериал
11.00 **«ЧЕРЕМУШКИ»**. Х/ф
12.25 **«ЗООЛОГИЧЕСКИЙ ПЕРЕУЛОК, 64»**. Мультсериал (Франция - Великобритания).
12.50 «Двух столиц неприкаянный житель...» Е. Рейн.
13.20 «Фрида на фоне Фриды». Док. фильм
14.05 «Письма из провинции». Южа (Ивановская область).
14.35 «Кто мы?» «История, распятая в пространстве». Пер. 2.
15.05 **«ЖИЛИ-БЫЛИ... ПЕРВООТКРЫВАТЕЛИ»**. Мультсериал (Франция).
15.30 Мультфильм
15.40 **«ПРИКЛЮЧЕНИЯ В КАНИКУЛЫ»**, 7-я серия. Сериал **«Секретарь»**. (Чехословакия).
16.10 «Все о животных». Док. сериал
16.35 **«БЕГ»**, 2-я серия. Х/ф
18.15 «Порядок слов».
18.20 «Билет в Большой».
19.00 «Ночной полет».
19.50 **, 1.55** «Исчезнувший флот Хубилай-хана». Док. фильм
20.40 «Черные дыры. Белые пятна».
21.20 «Родос. Рыцарский замок и госпиталь». Док. фильм
21.35 «Растущий смысл или Приключения классики на русской сцене». Пер. 8.
22.05 «Культурная революция».
23.00 «Немецкая глава». Т. Бруссиг.
23.55 **«НОЧНЫЕ ЗАБАВЫ»**. Х/ф
1.35 «Священные игрушки».

ЗВЕЗДА

6.00 **, 16.30** «Связь времен».
6.30 **, 10.00** «Наука для нас».
7.00 **, 20.05** «ГТО».
7.15 **, 16.00** Мультфильм.
7.55 ТОП-Новости.
8.00 **, 22.15** «Служивые люди».
8.30 **, 22.45** «Шереметьево. Тайный визит». Док. фильм
9.00 **, 17.00 «КОРОЛЕВА МАРГО»**, 14-я серия. Х/ф
10.30 **, 1.00** «Это любовь». Док. фильм
11.30 **, 2.00** «Механический почерк». Док. фильм
12.00 **«БРИЛЛИАНТЫ ДЛЯ ДИКТАТУРЫ ПРОЛЕТАРИАТА»**, 2-я серия. Х/ф
13.30 **, 18.00** «Грани экстрима».
14.00 **, 4.00** «Великие иллюзии: история фокуса». Док. сериал
14.30 **, 4.30 «ГДЕ ТЫ, БАГИРА?»** Х/ф
18.30 **, 2.30 «БЫТЬ ВЛЮБЛЕННЫМ»**. Х/ф
20.20 **«ПОБЕДИТЕЛЬ»**. Х/ф
21.55 «Репортаж из мира сокровищ. Алмазный фонд». Док. фильм
23.15 **«ИППОДРОМ»**. Х/ф

REN-TV

6.00 Музыкальный канал.
6.30 **«ДЕТЕНЫШИ ДЖУНГЛЕЙ»**. Мультсериал (США).
6.55 **«ГАРГУЛЬИ»**. Мультсериал (США).
7.20 **«ДЕЙГАНДР»**. Мультсериал (США).
7.40 Ради смеха.
8.00 **«ТРОЕ СВЕРХУ»**. Сериал
8.25 **«СОЛДАТЫ 10»**. Сериал
9.30 «24».
10.00 Час суда. Дела семейные.
11.00 «Час суда».
12.00 «Жить вкусно с Д. Оливером». (Великобритания).
12.30 «24».
13.00 Званый ужин.
14.00 **«ДРУЗЬЯ»**. Сериал (США).
15.00 **«ГРИФФИНЫ»**. Мультсериал (США).
15.30 Ради смеха.
16.00 **«ТРОЕ СВЕРХУ»**. Сериал
16.30 **«БРАТЬЯ ПО-РАЗНОМУ»**. Сериал
17.00 **«СОЛДАТЫ 10»**. Сериал
18.00 Званый ужин.
19.00 **«СИМПСОНЫ»**. Мультсериал (США).
19.30 «24».
20.00 **«ТРОЕ СВЕРХУ»**. Сериал
20.30 **«БРАТЬЯ ПО-РАЗНОМУ»**. Сериал
21.00 **«СОЛДАТЫ 10»**. Сериал
22.00 Суперняня.
23.00 **«ДРУЗЬЯ»**. Сериал (США).
23.30 «24».
0.15 **«ДРУЗЬЯ»**. Сериал (США).
0.45 **«ПУТЬ КАРЛИТО»**. Триллер (США).
3.20 «Невероятные истории».
4.05 Ночной музыкальный канал.
4.35 «Жить вкусно с Д. Оливером» (Великобритания).

«ДОМАШНИЙ»

6.30 **«АЛЬФ»**. Сериал
7.00 «Полезное утро».
9.30 **«ПОСЛЕДНЯЯ РЕЛИКВИЯ»**. Х/ф
11.30 **, 19.30 «ТЫ - МОЯ ЖИЗНЬ»**. Сериал
12.30 **«ЛЮБА, ДЕТИ И ЗАВОД»**. Сериал
13.00 «В интересном положении».
13.30 **, 22.30** «Кулинарный техникум».
14.00 «Детская комната».
14.30 «Необычные дома мира». Дом из вторсырья. Плавучий дом.
15.00 «Звездные судьбы». Док. сериал. Мелан Гриффит. (США).
15.15 **«ТЕЛОХРАНИТЕЛЬ»**. Сериал
16.30 **«СТРАСТИ»**. Сериал
17.30 «Последний бой Георгия Юматова». Док. фильм
18.30 **, 21.30 «СКОРАЯ ПОМОЩЬ»**. Сериал
20.30 «Это был... Марк Фрадкин». Док. фильм
23.00 «Декоративные страсти».
23.30 **«ДАКИ»**. Боевик (Румыния - Франция, 1967 г.)
Режиссер: С. Николаеску. В ролях: А. Пелля, М-Ж. Нат, А. Нереску.
О войне, которую римский император Домициан принес на землю дакийского царя Децебала. Огромная империя против маленького государства...

1.20 **, 5.35** Городские новости.
1.35 **«ЖЕНАТЫ... С ДЕТЬМИ»**. Сериал

РАМБЛЕР

7.00 **, 12.00, 15.00, 19.00** «Новости высоких технологий».
7.30 **«СКАЗКИ АНДЕРСЕНА»**. Мультсериал **«Стойкий оловянный солдатик»**. (Нидерланды).
8.00 «Смелые решения», 5-я и 6-я серии.
9.00 «Города мира». «Мадрид».
10.00 **, 22.30** «Тайны, магия и чудеса».
11.00 «Археология», 3-я и 4-я серии. Док. сериал
12.30 «Вы играй!»
13.30 «Борьба за выживание». «Итури сердце Африки».
14.30 **«СКАЗКИ АНДЕРСЕНА»**. Мультсериал **«Стойкий оловянный солдатик»**. (Нидерланды).
15.30 **, 20.00** «@нгл. яз.»
16.05 **, 21.30** «Таласса. Люди моря».
17.00 «Города мира». «Мюнхен».
18.00 «Борьба за выживание». «Кошки убийцы».
19.30 **, 0.30** «На грани фола».
20.30 «Смелые решения», 7-я и 8-я серии.
23.30 «Археология», 5-я и 6-я серии. Док. сериал
1.00 «Ночью можно».

РБК

6.00 Новости. Каждые 30 минут.
6.10 **, 6.35, 7.10, 7.35, 8.10, 8.35, 9.10, 10.10, 11.10, 12.10, 13.10, 14.10, 15.05, 16.10, 17.15, 18.10, 20.10, 21.20, 22.05, 23.15, 1.15, 2.10, 3.10, 4.10, 5.10** Рынки.
6.20 **, 7.20, 8.20, 9.20, 10.20, 3.15, 4.15, 5.15** Российская пресса.
6.40 **, 7.40, 8.40, 10.35, 2.15, 4.20** Зарубежная пресса.
6.45 **, 7.45, 8.25, 9.50, 5.25** Автоновости.
6.50 **, 7.50, 8.50, 9.53** C-news.
6.53 **, 7.53, 8.53, 10.25** Бизнес-стиль.
6.25 **, 7.25, 8.45, 9.25** Афиша.
9.35 **, 22.10** Зарубежный бизнес.
10.40 Рынки. Спецвыпуск.
10.50 **, 16.20, 18.50, 5.50** Азбука инвестора.
11.15 Эмитенты.
12.15 **, 14.35, 18.35** Новости компаний.
12.35 Капитал.
13.35 **, 3.35** Сфера интересов.
14.50 **, 17.50, 2.20** Звездная пыль.
15.15 В фокусе.
16.35 **, 2.35** Капитал.
17.35 Открытие торгов в Америке.
19.10 Итоги торгов в России.
19.35 **, 4.35** C-news: технологии будущего.
20.35 Персона.
21.10 **, 1.10** Интрига дня.
22.35 Сфера интересов.
23.35 Рекламная пауза.
0.10 Закрытие торгов в Америке.
0.15 В фокусе.

ЭКСПЛОРЕР

7.00 **, 13.00** «Ледяной пробег - на подлодке в Арктику». Док. фильм (США).
8.00 **, 14.00** «Опасная зона: страны, которых нет». Док. фильм (Великобритания).
8.30 **, 14.30** «Крокодильи войны». Док. фильм (США).
9.00 **, 15.00** «Соревнование «Построй хотрод». Док. фильм (Австралия).
10.00 **, 10.30, 16.00** «Пятая скорость». Док. сериал (Великобритания).
11.00 **, 17.00** «Суперсыщик». Док. фильм (США).
12.00 **, 18.00** Реалити-шоу «Кнут и Пряник». (Великобритания).
16.30 «Пятая скорость». Док. сериал (Великобритания).
19.00 «Человеческий инстинкт». Док. фильм (Великобритания).
20.10 «Иян Райт пересекает Америку». Док. сериал (Великобритания).
21.00 «Максимальный катер». Док. сериал (США).
22.00 «Преступные гении». Док. фильм (США).
22.30 «Супер Максимум». Док. фильм (Австралия).
23.00 «Квантико - подготовка агента ФБР». Док. фильм (США).
0.00 «Откровенная поездка». Док. фильм (Италия).

ДИСКАВЕРИ

8.00 **, 13.55** Супервойны на свалке: Рюкзаки.
8.55 **, 14.50** Самолеты, которые не летали: Самый быстрый самолет до Нью-Йорка - сверхзвуковой Боинг.
9.50 **, 15.45** Война в воздухе: Война в воздухе на Восточном фронте.
10.45 **, 18.30** Рождение чоппера, 8-я серия.
11.10 **, 19.00** Грандиозные сооружения: Самая большая верфь в мире.
12.05 Версаль без секретов: Восстанавливая прошлое.
13.00 Гонки с кинопленкой.
16.40 **, 4.50** Американское казино.
17.35 Запредельная техника: Гоночные автомобили.
18.00 **, 5.45** Пятая передача, 9-я серия.
20.00 **, 6.10** История Сингапура: Малыш Рэффлза.
21.00 Разрушители легенд: Побег из Алькатраса.
22.00 **, 7.05** В бегах, 5-я серия.
23.00 Архивы ФБР: Преданные братья.
0.00 На месте преступления: Смерть в воде.
1.00 Криминалисты: Тихие убийцы.
2.00 Травматологи: Не травмой единой.
3.00 Гладиаторы 2-й мировой войны: Коммандос «Чиндит».
3.55 Архивы ФБР: Смертельное влияние.

ПЛАНЕТА ЖИВОТНЫХ

8.00 **, 14.30, 21.00, 7.00** Животные от А до Я: Драконы.
8.30 Удивительные истории о животных, 9-я серия.
9.00 **, 2.00** Самые забавные животные планеты, 5-я серия.
9.30 **, 2.30** Самые забавные животные планеты, 6-я серия.
10.00 **, 14.00, 21.30** Обезьяньи проделки, 15-я серия.
10.30 Молодые и дикие: Естественная реакция.
11.00 СОС дикой природы.
12.00 **, 18.00** Охотник за крокодилами: Пойманные в кадр.
13.00 Полиция Хьюстона - отдел по защите животных: Треногий Ахилл.
15.00 Мир природы: Носороги - созданные надолго.
16.00 Зоопарк, который сумел...: Когда начинается голод...
17.00 Заповедник в дебрях Африки.
19.00 **, 6.00** Отдел по охране животных. Полиция Майами: Загадочное чудовище.
20.00 **, 5.00** Помощь домашним животным.
22.00 **, 3.00** Полиция Детройта - отдел по защите животных: Усталые, как собаки.
23.00 **, 4.00** Территория животных, 11-я серия.
0.00 Полиция Хьюстона - отдел по защите животных: Неожиданные роды.
1.00 Сильный укус.
7.30 Обезьяньи проделки, 16-я серия.

КАНАЛ ПУТЕШЕСТВИЙ

10.00 Турист. Эдмонтон, Альберта.
10.30 Прогулки по дикой природе. Скалолазы в Альпах.
11.00 Авантюристы. Бунт на горе.
12.00 Развилка в Азии. Пекин.
12.30 Путешествия-2006. Октябрь.
13.00 Поход по всему свету. Настоящая Австралия.
14.00 Прекрасная Британия.
14.30 Страсть к путешествиям.
15.00 Великие авантюристы. Испания.
16.00 Путешествия с Каприс.
16.30 Казино мира. Стратосфера.
17.00 Поход по всему свету. Южная Африка, ч. 2.
18.00 Землепроходцы. Катманду.
18.30 **, 1.00** Томимый жаждой путешественник. Турция. Львиное молоко.
19.00 Землепроходцы. Остров Танна, Вануату.
19.30 Кочуя по миру. Провинция Юннань и народ мосу.
20.00 Одиссея в безлюдных пространствах. Андадо.
20.30 По дороге 66. Куба, Лебанон и Клэрмонт, Оклахома.
21.00 Не забудьте паспорт. Новая Зеландия.
22.00 Поездки мечты. Австралия, острова Уитсандей.
22.30 Ароматы Чили. Патагония, Чили.
23.00 Казино мира. Цезарь, Атлантик-Сити.
23.30 «Круиз «Куин Мэри-2». Земля!»
0.00 Поход по всему свету. Южная Индия.
1.30 По Африке.

Полную версию телепередач всегда можно посмотреть на сайте www.MySLO.ru

РОССИЯ-СПОРТ

4.55 **, 2.05** Баскетбол. Матчи НБА - Европа. Матч за 3 место.
7.00 **, 9.00, 12.40, 18.15, 20.50, 0.00** «Вести-спорт».
7.10 **, 12.50** «Спортивный календарь».
7.15 Баскетбол. Матчи НБА - Европа. Финал.
9.10 Волейбол. Лига чемпионов. Мужчины. «Пари Волей». (Франция) - «Динамо» (Москва).
11.00 **, 13.00** Теннис. Международный турнир «Кубок Кремля-2006».
15.55 Хоккей. Чемпионат России. «Авангард» (Омск) - «Динамо» (Москва).
18.30 «Рыбалка с Радзишевским».
18.55 Волейбол. Лига чемпионов. Мужчины. «Локомотив-Белогорье» (Россия) - «Портоль» (Испания).
21.00 Теннис. Международный турнир «Кубок Кремля-2006».
0.15 Гандбол. Лига чемпионов. Мужчины. «Фленсбург-Хандевит» (Германия) - «Чеховские медведи» (Россия).
4.05 «Сборная России». В. Быков.

ТНТ

7.00 Новости «fm-Медиа»
7.20 ИнформБюро
7.25 Тула: инструкция по применению
7.45 Музыка на ТНТ
8.00 Новости «fm-Медиа»
8.20 ИнформБюро
8.25 Спортweek
8.40 Музыка на ТНТ
9.00 **«ЗАМУЖ ЗА МИЛЛИОНЕРА»**. Сериал
10.00 «Необъяснимо, но факт».
11.00 **, 18.00 «СЧАСТЛИВЫ ВМЕСТЕ»**. Сериал
12.00 **«КОТОПЕС»**, 55-я серия. Мультсериал
12.30 **«ГУБКА БОБ КВАДРАТНЫЕ ШТАНЫ»**, 26-я серия. Мультсериал
13.00 **«ЭЙ, АРНОЛЬД!»**, 49-я серия. Мультсериал
13.30 **, 14.40** Такси.
14.00 Новости «fm-Медиа»
14.20 ИнформБюро
14.25 Тула: инструкция по применению
14.55 **«КОРОЛЬ РАЛЬФ»**. Комедия (США).
17.00 **, 21.00** Шоу «Дом 2. Осень = Любовь».
18.30 **«СЧАСТЛИВЫ ВМЕСТЕ»**. Сериал
19.00 Новости «fm-Медиа»
19.25 ИнформБюро
19.30 Тула: инструкция по применению
19.50 Музыка на ТНТ
20.00 «Клуб бывших жен».
22.00 **«ПРИШЕЛЬЦЫ»**. Комедия (Франция).
0.15 Шоу «Дом 2. После заката».
0.45 Новости «fm-Медиа»
1.10 ИнформБюро

ТВ-ЦЕНТР Тула

6.00 **, 7.30** «Настроение».
7.00 «Настроение». Тула
8.30 **, 21.15 «ГОРОДСКОЙ РОМАНС»**. Сериал
9.25 **, 13.50, 16.25, 17.25, 22.50, 0.40** «Битва за Москву».
9.30 1-я серия. **«ГОСУДАРСТВЕННАЯ ГРАНИЦА»**. Фильм 5. **«Год сорок первый»**, 1-я серия. Х/ф
10.55 «В центре внимания». «Блеск и нищета сельской жизни».
11.30 **, 14.30, 0.25** «Петровка, 38».
11.45 **, 14.45, 20.45** «События».
12.00 **«ЗОЛОТАЯ ТЕЩА»**. Сериал
12.35 **, 2.45 «ОДНО ДЕЛО НА ДВОИХ»**. Сериал (Германия).
13.55 «Деловая Москва».
15.00 **, 5.25 «ЕВАНГЕЛИОН»**. Мультсериал (Япония).
15.30 **, 22.55 «ЗВЕЗДОЧЕТ»**. Сериал
16.30 Новое «Времечко».
17.30 «В центре внимания». «Курс пожилого бойца».
18.30 **«СТРАСТИ ПО-ИТАЛЬЯНСКИ»**. Сериал (Италия).
19.00 События. Тульское время
19.20 Прогноз погоды.
19.25 Приоритеты власти.
19.45 «Открытое сердце»
19.50 «Ключевой момент».
22.15 «В центре внимания». «Ночная жизнь столицы».
23.55 «События». «25 час».
0.45 **«ЕДИНСТВЕННЫЙ ВЫХОД»**. Боевик (США).
3.50 **«КОМИССАР НАВАРРО»**. Сериал (Франция).

JETIX

8.00 **«ПРИНЦЕССА СИССИ».**
8.20 **«ШКОДЛИВЫЙ ПЕС».**
8.40 **«ПИРАТ БЕШЕНЫЙ ДЖЕК».**
8.50 **«УОЛТЕР МЭЛОН».**
9.15 **«ГАДЖЕТ И ГАДЖЕТЯНЕ».**
9.40 **, 10.05, 18.20 «ТУТЕНШТЕЙН».**
10.30 **, 15.50 «ШКОЛА СЮРИКЕНОВ».**
10.55 **, 16.35 «КАПИТАН ФЛАМИНГО».**
11.05 **, 16.45 «СКЕТЧ-ПЛАНЕТА».**
11.20 **, 17.35, 0.05 «СУПЕРРОБОТ И ОБЕЗЬЯНЬЯ КОМАНДА».**
11.45 **, 17.10, 22.35 «А.Т.О.М. РЕБЯТА АЛЬФА НА МАШИНАХ».**
12.10 **, 12.35, 18.40, 19.05 «W.I.T.C.H. ВЕДЬМА».**
13.00 **, 21.00 «ВОИНЫ-МОНСТРЫ».**
13.25 **, 20.35 «ГАЛАКТИЧЕСКИЙ ФУТБОЛ».**
13.50 **, 19.50 «ТОЛЬКО ШПИОНЫ».**
14.15 **, 14.40 «ЧТО С ЭНДИ?»**
15.05 **, 15.30 «ДЕТКИ ИЗ КЛАССА 402».**
16.15 **«ЖИЗНЬ С ЛУИ».**
17.00 **«PUCCA».**
18.00 **«ТОФУ».**
19.30 **«СОНИК ИКС».**
20.15 **«ТОЛЬКО ШПИОНЫ».**
21.20 **«НОВАЯ СЕМЕЙКА АДАМС».**
21.45 **, 22.10 «КОРОЛЬ ШАМАН».**
23.00 **, 23.20 «ЧЕЛОВЕК-ПАУК».**
23.45 **«ЖЕЛЕЗНЫЙ ЧЕЛОВЕК».**
0.30 **«ИКС-МЭН».**
0.50 **«ФАНТАСТИЧЕСКАЯ ЧЕТВЕРКА».**
1.15 **«ГОНЩИКИ НАСКАР».**

ТВ-3 Тула

6.30 **, 8.00, 13.00** Про кино.
7.00 **«Великолепная четверка»**, 4-я серия. Мультфильм
7.30 **«Братц»**, 21-я серия. Мультфильм
8.30 **, 13.30 «КОМНАТА СМЕХА»**. Сериал
9.00 **«ТЕНЬ»**. Х/ф (США).
11.00 **«ЛЮБОВЬ НЕЛЬЗЯ КУПИТЬ»**. Х/ф (США).
14.00 **«ГАРДЕМАРИНЫ, ВПЕРЕД!»**, 4-я серия. Х/ф
15.30 **«КОГДА МУЖЧИНА ЛЮБИТ ЖЕНЩИНУ»**. Х/ф
18.00 **«ТАМ, ГДЕ СКРЫТА ТАЙНА»**. Х/ф (США, 1993 г.)
Режиссер: Ч. Финч. В ролях: Ш. Стоун, Т. Сайзмор.
Молодой писатель вынужден зарабатывать на жизнь, продавая недвижимость. При продаже одного из домов выясняется, что в этом здании произошло убийство. Драматург решает там поселиться и начинает писать роман «Дневник убийцы»…
20.00 **, 20.30** Киноманя.
21.00 **«ПРОКЛЯТЫЙ СЕЗОН»**. Х/ф (США).
23.00 **, 3.00 «ЧИСЛА»**, 8-я серия. Сериал
0.00 **«СЕМЬЯ СОПРАНО»** в правильном переводе Гоблина, 28-я серия. Сериал
1.00 **«МЕГАЛОДОН»**. Х/ф (США).
4.00 **«СЕМЬЯ СОПРАНО»** в правильном переводе Гоблина. Сериал
5.00 Relaxs.
6.00 Победоносный голос.

ТВ-МИР

6.50 Заряжайся!
8.30 **«ЧЕЛОВЕК МОРЯ»**, 19-я серия. Сериал
9.30 **, 12.30, 15.30, 18.30, 21.30** «Новости Содружества».
9.45 **, 16.30** Уроки английского языка.
10.00 «Неизвестная планета». Док. сериал
10.30 **«МЛЕЧНЫЙ ПУТЬ»**. Х/ф (Литва).
12.00 **, 15.50** «Великие иллюзии: история фокуса». Док. сериал
12.50 **, 18.55** Спорная территория.
14.00 Мультфильм.
14.25 **«ЧЕЛОВЕК МОРЯ»**, 20-я серия. Сериал
16.45 «Собаки от А до Я». Док. сериал
17.15 Казахстан: страницы истории.
17.40 «Неизвестная планета» Док. сериал Африка: карлики и великаны, ч. 1.
18.15 Акценты.
19.55 «Тик-так».
20.10 **«ТАМ, ГДЕ ГОРЫ БЕЛЫЕ»**. Х/ф (Казахстан).
22.00 **«РИКОШЕТ»**. Х/ф (Россия - Молдова).
23.50 Семейный альбом.
0.05 Акценты+.
0.25 1-я серия. **«ЛЮДИ И ТЕНИ 2 (ОПТИЧЕСКИЙ ОБМАН)»**, 1-я серия. Сериал

ДЕТСКИЙ ПРОЕКТ

5.00 **-4.00** «7 новостей». Каждый час.
5.05 **, 12.05** «Советский спорт».
5.25 **, 12.25, 13.25, 15.25, 16.25** Экстремальный спорт.
6.05 Зарядка для страны.
6.25 **, 7.25, 8.25** Веселые старты.
7.05 **, 11.05** Экстремальный контакт.
8.05 **, 9.05** Музыкальный трек.
9.25 Мультсериал
10.05 Мини-футбол. ЧР. Суперлига АМФР. «Спартак-Щелково» - «Динамо» (Москва). 1-й матч.
11.25 **, 21.25, 0.25** Планета рыбака.
13.05 **, 3.05** Бешеные колеса.
14.05 Автоспорт России. Суперсерия.
14.25 Экстрим: начало века.
15.05 **, 19.05, 3.25** Магия оружия.
16.05 Только не это!
17.05 «220 вольт».
17.25 **, 1.25** Мир свободного спорта.
19.25 Исторические матчи «Челси».
20.05 Автоспорт России. Суперсерия: Honda Civic.
20.25 **«НА ВИРАЖЕ»**. Сериал
21.05 **, 0.05** Диалоги о рыбалке.
22.05 Дартс: премьер-лига.

ТЕЛЕКЛУБ

20.00 **«НИНА»**, 1-я серия. Сериал
21.00 1-я серия. **«ГРАЖДАНИН НАЧАЛЬНИК 2»**, 1-я серия. Сериал
22.00 **«ТАЙНЫ СЛЕДСТВИЯ 3»**. Сериал. Фильм 3, ч. 2.
23.00 **«РОССИЯ МОЛОДАЯ»**, 5-я и 6-я серии. Сериал

ДАРЬЯЛ-ТВ

6.30 **, 14.35, 15.00** Мультфильм.
8.00 **, 20.00** Самое смешное видео.
8.30 **, 15.30** «Как уходили кумиры. Всеволод Ларионов».
8.55 **, 17.50** Неслучайная музыка.
9.00 Телемагазин.
9.30 **, 0.00** Авто-новости «Карданный вал+».
9.55 **«КОРОЛЕВА-ДЕВСТВЕННИЦА»**. Х/ф
12.05 **, 19.00 «РЫЦАРЬ ДОРОГ»**. Сериал
13.05 **, 18.00 «КРУТОЙ УОКЕР»**. Сериал
14.05 **, 20.30** «Каламбур».
14.50 Мультфильм.
16.00 **«ПЕРЕХОДНЫЙ ВОЗРАСТ»**. Х/ф
21.00 «Чемпионат анекдотов».
22.00 **«C.S.I. МЕСТО ПРЕСТУПЛЕНИЯ ВЕГАС»**. Сериал
23.00 **«ЛАС-ВЕГАС»**. Сериал
0.30 Каприз.
1.30 Хит-парад авантюр «Осторожно, афера!»
2.00 **«СТРОГО НА ЮГ»**. Сериал
2.45 **«ОХОТА НА СУТЕНЕРА»**. Х/ф
4.10 «Путеводитель по Гуантанамо». Док. фильм

ТВ-1000

4.00 **, 22.00 «ЧЕЛОВЕК С ПОЕЗДА»**. Триллер (Франция - Германия - Великобритания).
6.00 **«ТЯЖЕЛАЯ ЖИЗНЬ ДВОЕЖЕНЦА»**. Комедия (Италия).
8.00 **«ОТПЕТЫЕ ВОЛШЕБНИКИ»**. Комедия (США).
10.00 **«МОЙКА»**. Комедия (США).
12.00 **«МОЯ ЖИЗНЬ»**. Драма (США).
14.00 **«БОЛЬШАЯ РЕКА»**. Драма (США).
16.00 **«ТАМ, ГДЕ СЕРДЦЕ»**. Драма (США).
18.00 **«ХАМЕЛЕОН»**. Комедия (Франция, 2000 г.)
Режиссер: Ф. Вебер. В ролях: Д. Отэй, Ж. Депардье, Т. Лермитт.
Франсуа Пиньон, служащий фабрики, производящей противозачаточные средства, узнает о своем увольнении. В отчаянии он выходит на балкон, чтобы броситься вниз, но его намерение пресекает сосед...
20.00 **«ИДЕАЛЬНОЕ ПРЕСТУПЛЕНИЕ»**. Комедия (Испания - Италия).
0.00 Playboy.

ХОЛЛМАРК

0.45 **«ВОЗВРАЩЕНИЕ ЛИЛИ»**. Х/ф
2.30 **«ЗАКАНЧИВАЯ ЧЕРНОВОЙ ВАРИАНТ»**, Х/ф ч. 1, 2.
6.00 **, 10.00 «ТОЛЬКО ЛЮБОВЬ»**, Мелодрама ч. 1. (США).
7.30 **, 11.30** Вестерн «Дюранго». (США).
9.15 **, 18.30 «ДОЧЕРИ МАКЛЕОДА 4»**, Сериал ч. 82. (Австралия).
13.15 **«АМУЛЕТЫ ДЛЯ ПРОСТОЙ ЖИЗНИ»**. Х/ф
15.00 **, 23.00 «РАСКАТЫ ГРОМА»**. Х/ф (США).
16.45 **«КИНОТЕАТР «ФЛАМИНГО»**. Х/ф (США).
19.30 **«МИРЫ ГЕРБЕРТА УЭЛЛСА»**, Фантастика ч. 2. (США).
21.15 **«АРИФМЕТИКА ДЬЯВОЛА»**. Х/ф (США, 1998 г.)
Режиссер: Д. Дейтч. В ролях: К. Данст, М. Роджерс.
На еврейскую Пасху за столом собирается вся семья. Дядя начинает рассказ о Холокосте, но Ханну - 16-летнюю девушку, не интересует история еврейского народа…

XXI ВЕК

10.00 **, 18.00, 2.00 «МОЯ СЕМЬЯ»**. Драма (США).
12.05 **, 20.05, 4.05 «МАТЬ ИОАННА ОТ АНГЕЛОВ»**. Драма (Польша).
13.50 **, 21.50, 5.50 «ДОМ ДУХОВ»**. Драма (США).
16.20 **, 0.20, 8.20 «БЕРЕГОВАЯ ОХРАНА»**. Драма (Южная Корея).

«ДАМСКИЙ КЛУБ»

7.00 **, 0.50** Музыка на канале.
7.30 **«АЛОНДРА»**, 114-я серия. Сериал
8.00 «Репетиция успеха».
8.35 **, 11.00, 18.00** «Красотка».
9.00 «С добрым утром, любимая!»
10.00 **, 19.00, 0.35** «Все лучшее, для Вас».
12.00 «Наши дети».
13.00 «Ваш доктор».
14.00 **«ПРЕЗИДЕНТ И СТРЕЛОЧНИЦА»**. Комедия (Франция).
16.00 «Имею право».
16.55 «Университет дизайна».
17.25 **«АЛОНДРА»**, 115-я серия. Сериал
20.00 «Зеркало жизни».
21.00 «Ваш личный парапсихолог».
22.00 «Сексуальная революция».
23.00 **«КОРОЛЬ-МЕЛЬНИК»**. Мелодрама (Франция).

ШКОЛЬНИК

7.55 **, 15.55, 23.55** Программа передач.
8.00 **, 16.00, 0.00** История 11 класс. «Советский тыл и партизанское движение в годы войны».
8.45 **, 16.45, 0.45** «Опасная зона».
9.00 **, 17.00, 1.00** Алгебра 11 класс. «Правила нахождения первообразных».
9.40 **, 17.40, 1.40, 13.50, 21.50, 5.50** Телевикторина.
9.45 **, 17.45, 1.45 «Подземный мир»**. Мультфильм
10.00 **, 18.00, 2.00** «История техники в рассказах»: «Встать на рельсы».
10.15 **, 18.15, 2.15 «КОМАНДИР КОРАБЛЯ»**. Х/ф
12.00 **, 20.00, 4.00** «Золотая нить».
12.40 **, 20.40, 4.40** Мультфильмы: **«Мойдодыр»**, **«Добро пожаловать, бродяжка»**.
13.00 **, 21.00, 5.00** Телеигра «Идущие вперед».
13.25 **, 21.25, 5.25** «Спецназ. НЗ России»: «Поезд в будущее».
14.00 **, 22.00, 6.00** Физика 11 класс. «Вынужденные электромагнитные колебания. Цепи переменного тока».
14.45 **, 22.45, 6.45** «Ноу-хау»: «Открываем шампанское бесшумно. Разница давлений и ее применение».
15.10 **, 23.10, 7.10** Русский язык 11 класс. «Имя прилагательное».

ЕВРОСПОРТ

10.30 Мотоспорт. Тест-драйв.
11.00 **, 12.00, 14.00, 18.30** Футбол. ЧЕ. Евро 2008. Квалификация.
13.00 Футбол. ЧЕ. Евро 2008. Квалификация.
15.00 Теннис. Турнир WTA. Москва. 1/8 финала.
19.30 Теннис. Турнир ATP. Вена. 1/8 финала.
23.00 Футбол. Журнал «Евро 2008».
23.15 Бокс. TBA.
1.00 Ралли. ЧМ. Турция. Превью.
1.30 Кикбоксинг. Роттердам. Финал.

ЕВРОПЕЙСКИЕ НОВОСТИ

8.00 **, 8.30, 9.00, 9.30, 10.00, 10.30, 11.00, 11.30, 12.00, 12.30** Новости за завтраком.
13.00 **, 13.30, 14.00, 14.30, 17.00, 17.30, 18.00, 18.30** Новости и стиль жизни.
13.17 **, 13.47, 17.17, 17.47** Европейцы.
14.17 **, 18.17** Парламент.
14.47 **, 18.47** Ле маг.
15.00 **, 15.30, 16.00, 16.30** Новости за ланчем.
19.00 **, 19.30, 20.00, 20.30, 21.00, 21.30, 22.00, 22.30, 23.00, 23.30, 0.00, 0.30, 1.00, 1.30, 2.00, 2.30, 3.00, 3.30** Вечерние новости.
4.00 **, 4.30, 5.00, 5.30, 6.00, 6.30, 7.00, 7.30** Подробные ночные новости.

НАЦИОНАЛЬНАЯ ГЕОГРАФИЯ

8.00 Суперсооружения: Супермосты - Греция.
9.00 Созданные убивать: Маскировка.
10.00 **, 15.00, 21.00** Вредители из ада.
11.00 **, 16.00** Леопарды-убийцы.
12.00 **, 17.00** Опасные встречи: Отсчет крокодилов.
13.00 Расследования авиакатастроф: Раненная птица.
14.00 Суперсооружения: Аэропорт «Канзай».
18.00 Война хищников, ч. 1.
19.00 Созданные убивать: Холод.
20.00 Суперсооружения: Самая большая плотина в мире.
22.00 Секунды до катастрофы: Пожар на лыжном спуске.
23.00 **, 2.00** Ночные охотники.
0.00 **, 3.00** Опасные встречи: Сила укуса.
1.00 Убийцы людей: Гиганты Африки.

02-TV

7.00 **, 9.30** Телегазета
9.00 События. Тульское время
9.20 Без протокола
18.20 Телегазета
19.00 Стиль жизни
21.00 События. Тула.
21.15 Православная библиотека
21.30 Телегазета

МТВ

6.00 **, 8.00, 14.00** MTV пульс.
7.00 Ru-zone.
9.00 Рингтон Чарт. Хит-парад.
10.00 **, 15.00, 23.00** News блок Daily.
10.15 **, 15.15** По домам.
10.30 Звезды rma 2006.
11.30 **, 16.00** Делаем группу.
12.00 **«КЛУБ»**, 13-я серия. Сериал
13.00 **, 2.00** Найди ID.
15.30 Звездный стиль: Gwen Stefani.
16.30 Самые самые… времена года.
17.30 Европейская 20-ка. Хит-парад.
18.30 Анимэ «Крутой учитель Онидзука».
19.00 Поцелуй навылет.
20.00 Победители VMA 2006.
21.00 **«КЛУБ»**, 14-я серия. Сериал
22.00 **«КЛАВА, ДАВАЙ!»** Сериал
22.30 Южный Парк.
23.15 Копы под прицелом.
23.30 Скверные истории с деньгами знаменитостей.
0.00 Ночной флирт с Марикой.
1.00 Самые-самые… сокращения.
3.00 MTV бессонница.

MEZZO

8.50 Джаз и классика.
15.45 «Мариинка, Санкт-Петербург».
16.40 Классический концерт.
17.50 Балет «Ромео и Джульетта».
20.10 Классический концерт.
21.00 Живой джаз.
22.00 Классика: Секвенции.
22.45 Музыка сердца.
0.45 «Smoothie». Док. фильм

МУЗ-ТВ

5.00 «Муз-ТВ хит».
6.00 «Наше».
7.00 «Твой выбор».
8.00 «Муз-ТВ хит».
9.30 «Срочный хит-парад».
10.00 «Наше».
10.50 Pro-новости.
11.00 «Ближе к звездам» (русские файлы).
12.00 «101 потрясающее событие в мире шоу-бизнеса».
13.00 «Наш квартал».
13.30 «Твой выбор».
14.30 «20».
15.30 «Папарацци. Голливудская охота».
16.00 «Школьные войны».
16.30 «Шальные деньги».
16.40 «Муз-ТВ хит».
17.50 «Алфавит».
18.00 «Стилистика».
18.30 Звезды зажигают.
19.30 «Zoom».
20.00 «Мультяшка».
20.25 «101 потрясающее событие в мире шоу-бизнеса».
21.25 «Концерт».
22.55 «Папарацци. Голливудская охота».
23.25 «Азбука секса».
23.55 Pro-новости.
0.05 «Шальные деньги».
0.15 «Муз-ТВ хит».
1.00 «Твой выбор».
2.00 «Наше».
3.00 «Муз-ТВ хит».

ФИЛЬМ ДНЯ

ТВ-3, 21.00

«ПРОКЛЯТЫЙ СЕЗОН». (США - Германия, 2002 г.)

Полицейскому Элдону Пери (Курт Рассел) поручено разобраться с убийствами чернокожих.

Режиссер: Рон Шелтон.

В ролях: Курт Расселл, Джим Коуди Уильямс, Грегг Марк Миллер, Скотт Спидман, Винг Рэймс.

Боевик. Действие фильма происходит за несколько дней до оправдания четырех белых полицейских, обвиненных ранее в жестоком избиении темнокожего Родни Кинга и последующих беспорядков в Лос-Анджелесе…

ПЕРВЫЙ КАНАЛ

5.00 Новости.
5.05 «Доброе утро!»
9.00 Новости.
9.20 «Малахов +».
10.00 **«СЕСТРЫ ПО КРОВИ»**. Сериал
11.00 **«ОСТАТЬСЯ В ЖИВЫХ»**. Сериал

Джош Холловэй

12.00 Новости.
12.20 «Лолита. Без комплексов».
13.20 «Детективы».
14.00 Другие новости.
14.30 «Контрольная закупка».
15.00 Новости.
15.20 «Вне закона»: «Роковые метры».
16.00 **«ЛЮБОВЬ КАК ЛЮБОВЬ»**. Сериал
17.00 «Федеральный судья».
18.00 Вечерние новости.
18.20 «Пусть говорят».
19.00 Поле чудес.
20.00 **«СЕСТРЫ ПО КРОВИ»**. Сериал
21.00 «Время».
21.30 «Вечер с Максимом Галкиным».
23.30 «Что? Где? Когда?»
0.50 **«АВИАТОР»**. Х/ф (США - Япония - Германия, 2004 г.)

Леонардо ДиКаприо

Режиссер: М. Скорсезе. В гл. роли: Л. ДиКаприо.
После смерти отца Говарду достаются 75% акций компании «Hughes Tool Co». И сын техасского изобретателя буровой машины, превращает небольшую фабрику в фантастическое, гигантское, бурлящее жизнью прибыльное предприятие…
3.40 **«ДИКАРЬ»**. Х/ф

РОССИЯ ТВ-Тула

5.00 «Доброе утро, Россия!»
6.45 **, 7.15, 7.45, 8.15** «Местное время. Вести - Тула».
8.45 «Мой серебряный шар. В. Глаголева».
9.45 «Мусульмане».
10.00 **«ТАЙНЫ СЛЕДСТВИЯ»**. Сериал
11.00 «Вести».
11.30 «Местное время. Вести - Тула».
11.50 **«ТАЙНЫ СЛЕДСТВИЯ»**. Сериал
12.50 «Ха».
13.00 «Городок».
13.30 «Вся Россия».
13.45 «Вести. Дежурная часть».
14.00 «Вести».
14.20 «Местное время. Вести - Тула».
14.40 «Суд идет».
16.00 «Кулагин и партнеры».
16.40 «Вести. Дежурная часть».
17.00 «Вести».
17.20 «Местное время. Вести - Тула».
17.40 **«ОБРЕЧЕННАЯ СТАТЬ ЗВЕЗДОЙ»**. Сериал
18.40 **«ВОЛЧИЦА»**. Сериал
19.40 «Вести. Дежурная часть».
20.00 «Вести».
20.45 «Местное время. Вести - Тула».
21.05 «Спокойной ночи, малыши!»
21.15 Театр Е. Петросяна «Кривое зеркало».
23.25 **«ТЕМНАЯ НОЧЬ»**. Х/ф
1.30 **«СВИДЕТЕЛЬ»**. Х/ф (США, 1985 г.)

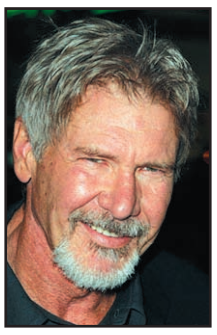

Харрисон Форд

Режиссер: П. Уир. В ролях: Х. Форд, К. МакДжиллис, Д. Соммер.
Опытный сыщик Джон Бук пытается спасти мальчика, ставшего случайным свидетелем убийства. Восьмилетний Сэм и его мама становятся приманкой, на которую полицию ловит преступников. Вместе с ними смертельной опасности подвергается и Джон Бук…
3.50 «Дорожный патруль».
4.00 **«ЗАКОН И ПОРЯДОК»**. Сериал (США).
4.50 **«ГОРА»**. Сериал (США).
5.30 Канал «Евроньюс».

НТВ

6.00 «Сегодня утром».
9.05 «Наше все!»
10.00 «Сегодня».
10.25 «Стихия».
11.00 **«ВСЕ ВКЛЮЧЕНО»**. Сериал
12.00 Ток-шоу «Две правды».
13.00 «Сегодня».
13.25 **«АВТОНОМКА»**. Сериал
14.30 **«МЕНТОВСКИЕ ВОЙНЫ 2»**. Сериал
15.30 «Обзор. Чрезвычайное происшествие».
16.00 «Сегодня».
16.20 **«УЛИЦЫ РАЗБИТЫХ ФОНАРЕЙ 2»**. Сериал
18.30 «Обзор. Чрезвычайное происшествие».
19.00 «Сегодня».
19.45 «Следствие вели…»
20.50 **«КРОКОДИЛ ДАНДИ»**. Комедия (Австралия, 1986 г.)
Режиссер: П. Фэймэн. В ролях: П. Хоган, Л. Козловски, Д. Мейллон.
Американская журналистка приезжает в глубинку Австралии, и лихой хлопец, охотник на крокодилов, знакомит ее с местными достопримечательностями…
23.00 **«КОГДА ГАРРИ ВСТРЕТИЛ САЛЛИ»**. Комедия (США, 1989 г.)
Режиссер: Р. Райнер. В ролях: Б. Кристал, М. Райан, К. Фишер.
Впервые Гарри и Салли повстречались, будучи выпускниками Чикагского университета. Затем их пути разошлись: каждый жил своей жизнью, безуспешно искал любовь. Но все это время они не упускали друг друга из виду…
1.05 **«Я - СУДЬЯ»**. Детектив (США, 1982 г.)
Режиссер: Р. Хифрон. В ролях: А. Ассанте, А. Кинг, Б. Каррера.
Частный детектив Майк Хаммер взялся за поиски убийцы своего друга Джека Уильямса, с которым они вместе прошли через ад Вьетнама. Хаммер начал расследование с клиники Шарлотты Беннет…
2.55 «Кома: это правда».
3.30 **«ВЗВОД»**. Х/ф (США, 1986 г.)
Режиссер: О. Стоун. В ролях: Т. Береджер, У. Дэфо, Ч. Шин.
Молодой студент колледжа Крис Тейлор бросает учебу и отправляется добровольцем во Вьетнам. Взвод, в который он попадает, воюет в непроходимых джунглях…
5.20 «Обзор. Чрезвычайное происшествие».

СТС-ТУЛА

6.00 **«НОВАЯ ЖАННА Д'АРК»**. Сериал
6.45 **«Зарядка для хвоста»**. Мультфильм
6.55 **«СМЕШАРИКИ»**. Мультсериал
7.00 **«ПРИКЛЮЧЕНИЯ ВУДИ И ЕГО ДРУЗЕЙ»**. Мультсериал
7.30 **«МОЯ ПРЕКРАСНАЯ НЯНЯ»**. Сериал
8.00 **«ПЕТЯ ВЕЛИКОЛЕПНЫЙ»**. Сериал
9.00 Новости «fm-Медиа» Прогноз погоды
9.28 **, 19.58, 23.28** Настроение с Е. Гришковцом.
9.30 **«КАДЕТСТВО»**. Сериал
10.30 **«ПРОТИВОСТОЯНИЕ»**. Х/ф
12.15 **«Ну, погоди!»** Мультфильм
12.30 **«НЕ РОДИСЬ КРАСИВОЙ»**. Сериал
13.30 Новости «fm-Медиа» Прогноз погоды
14.00 **«СМЕШАРИКИ»**. Мультсериал
14.05 **«ВОКРУГ СВЕТА ЗА 80 СНОВ»**. Мультсериал
14.30 **«КСИБЕР-9»**. Мультсериал
15.00 **«ВОЛШЕБНИЦЫ»**. Мультсериал
15.30 **«ТОМ И ДЖЕРРИ»**. Мультсериал
16.00 **«КОМИССАР РЕКС»**. Сериал
17.00 **«ПЕТЯ ВЕЛИКОЛЕПНЫЙ»**. Сериал
18.00 **«ЗАЧАРОВАННЫЕ»**. Сериал
19.00 **«КТО В ДОМЕ ХОЗЯИН?»** Сериал
19.30 Новости «fm-Медиа» Прогноз погоды
20.00 **«КАДЕТСТВО»**. Сериал
21.00 **«102 ДАЛМАТИНЦА»**. Х/ф (США, 2000 г.)
Режиссер: К. Лима. В ролях: Г. Клоуз, Ж. Депардье, И. Граффадд.
Три года прошло после событий, описанных в комедии «101 далматинец». Злодейка Стервелла де Виль, желавшая пошить из шкурок пятнистых щенков меховой плащ, выпущена из тюрьмы полностью раскаявшейся и ярой защитницей прав животных…
23.00 Новости «fm-Медиа» Прогноз погоды
23.30 Слава Богу, ты пришел!
0.45 Осторожно, Задов! или Приключения прапорщика.
1.50 **«ПРОЩАНИЕ В ИЮНЕ»**. Х/ф
3.55 **«АКУЛЫ ЮРСКОГО ПЕРИОДА»**. Х/ф

КУЛЬТУРА

6.30 Канал «Евроньюс».
10.00 **, 19.30, 23.30** «Новости культуры».
10.20 **, 1.50, 2.50** Программа передач.
10.30 «Все о животных». Док. сериал
11.00 **«ГАРМОНЬ»**. Х/ф
12.10 **«ЗООЛОГИЧЕСКИЙ ПЕРЕУЛОК, 64»**. Мультсериал (Франция-Великобритания).
12.25 И. Северянин «Шампанский полонез».
12.55 «Реальная фантастика».
13.10 «Культурная революция».
14.05 «Странствия музыканта».
14.35 «Полуденные сны».
15.00 **«ЖИЛИ-БЫЛИ… ПЕРВООТКРЫВАТЕЛИ»**. Мультсериал (Франция).
15.25 «В музей - без поводка».
15.40 **«ПРИКЛЮЧЕНИЯ В КАНИКУЛЫ»**, 8-я серия. Сериал **«Таинственный иностранец»**. (Чехословакия).
16.10 Телевикторина «За семью печатями».
16.45 **«НОЧНЫЕ ЗАБАВЫ»**. Х/ф
18.30 «Камертон».
19.00 «Разночтения. Хроники литературной жизни».
19.55 **, 1.55** «Сферы».
20.35 **«СЕМЬ ДНЕЙ В МАЕ»**. Х/ф (США).
22.30 «Гений места с П. Вайлем». Ф. Феллини. Рим и Римини.
23.00 «Силуэты времени», 2-я серия. Док. сериал «С головы до пят».
23.55 Ток-шоу «Большие». «Как сохранить репертуарный театр?»
0.50 «Кто там…»
1.15 Д. Кролл на джазовом фестивале в Монреале.
2.35 Мультфильмы.

ЗВЕЗДА

6.00 «Путешествие в Россию».
6.30 «Военная лира».
Профилактика.
17.00 **«КОРОЛЕВА МАРГО»**, 15-я серия. Х/ф
18.00 «Грани экстрима».
18.30 **, 2.30 «СВАДЕБНЫЙ ПОДАРОК»**. Х/ф
20.05 «ГТО».
20.20 **«ОПАСНЫЕ ГАСТРОЛИ»**. Х/ф
21.50 «Боровиковский». Док. фильм
22.15 «Черноморский объектив». (Севастополь).
22.45 «Поединок. Дело «Архангелов». Док. фильм
23.15 Чемпионат России по мини-футболу. 4-й тур. МФК «Динамо» - «Норильский Никель».
0.45 «Великие режиссеры театра. Вахтангов. Станиславский. Мейерхольд». Док. фильм
2.00 «Дом Турбиных». Док. фильм
4.00 «Великие иллюзии: история фокуса». Док. сериал
4.30 Чемпионат России по мини-футболу. 4-й тур. МФК «Динамо» - «Норильский Никель».

REN-TV

6.00 Музыкальный канал.
6.30 **«ДЕТЕНЫШИ ДЖУНГЛЕЙ»**. Мультсериал
6.55 **«ГАРГУЛЬИ»**. Мультсериал
7.20 **«ДЕЙГАНДР»**. Мультсериал
7.40 Ради смеха.
8.00 **«ТРОЕ СВЕРХУ»**. Сериал
8.25 **«СОЛДАТЫ 10»**. Сериал
9.30 «24».
10.00 Час суда. Дела семейные.
11.00 «Час суда».
12.00 «Жить вкусно с Д. Оливером».
12.30 «24».
13.00 Званый ужин.
14.00 **«ДРУЗЬЯ»**. Сериал (США).
15.00 **«ГРИФФИНЫ»**. Мультсериал
15.30 Ради смеха.
16.00 **«ТРОЕ СВЕРХУ»**. Сериал
16.30 **«БРАТЬЯ ПО-РАЗНОМУ»**. Сериал
17.00 **«СОЛДАТЫ 10»**. Сериал
18.00 Званый ужин.
19.00 **«СИМПСОНЫ»**. Мультсериал
19.30 «24».
20.00 **«ТРОЕ СВЕРХУ»**. Сериал
20.30 **«БРАТЬЯ ПО-РАЗНОМУ»**. Сериал
21.00 Концерт М. Задорнов. «Заметки Предсказамуса».
22.00 Кто хочет жить в пентхауZe. Задов in реалити.
22.30 **«МЕНЯ ЗОВУТ ЭРЛ»**. Сериал
23.00 Улица Гоголя.
0.00 **«ЛЮБОВНИК-ИНОПЛАНЕТЯНИН»**, **«УБИЙСТВЕННЫЙ СЕКС»**, **«ДУХОВНАЯ СТРАСТЬ»**. Эротика (США).
1.50 За кадром.
2.15 **«ЩЕЛКНИ ПАЛЬЦЕМ ТОЛЬКО РАЗ»**. Детектив (Франция).
4.00 Ночной музыкальный канал.
4.35 «Жить вкусно с Д. Оливером».

«ДОМАШНИЙ»

6.30 **«АЛЬФ»**. Сериал
7.00 «Полезное утро».
9.00 «Семейный доктор».
9.30 **«ИСЧАДЬЕ АДА»**. Х/ф
11.30 **, 19.30 «ТЫ - МОЯ ЖИЗНЬ»**. Сериал
12.30 **«ЛЮБА, ДЕТИ И ЗАВОД»**. Сериал
13.00 «Татьянин день». Прямой эфир.
15.15 **«ТЕЛОХРАНИТЕЛЬ»**. Сериал
16.30 **«СТРАСТИ»**. Сериал
17.30 «Это был… Марк Фрадкин». Док. фильм
18.30 **, 21.30 «СКОРАЯ ПОМОЩЬ»**. Сериал
20.30 «Две славы солдата и актера А. Смирнова». Док. фильм
22.30 «Что мы знаем о еде? История поваренной соли».
23.00 «Мировые бабушки».
23.30 **«РУССКИЙ БУНТ»**. Драма (Россия - Франция, 2000 г.)
Режиссер: А. Прошкин. В ролях: О. Антонова, Ю. Беляев, Ю. Будрайтис.
История любви юного дворянина Петра Гринева и дочки коменданта Белогорской крепости Марии Мироновой, на фоне страшного и жестокого Пугачевского бунта.
1.50 **, 5.50** Городские новости.
2.05 **«ЖЕНАТЫ… С ДЕТЬМИ»**. Сериал
2.50 **«ТАЙНА ЛАУРЫ»**. Сериал

РАМБЛЕР

7.00 **, 12.00, 15.00, 19.00, 0.00** «Новости высоких технологий».
7.30 **«СКАЗКИ АНДЕРСЕНА»**. Мультсериал **«Елка»**. (Нидерланды).
8.00 «Смелые решения», 7-я и 8-я серии.
9.00 «Города мира». «Мюнхен».
10.00 **, 22.30** «Тайны, магия и чудеса».
11.00 «Археология», 5-я и 6-я серии. Док. сериал
12.30 «Вы играй!»
13.30 «Борьба за выживание». «Кошки убийцы».
14.30 **«СКАЗКИ АНДЕРСЕНА»**. Мультсериал **«Елка»**. (Нидерланды).
15.30 «@нгл. яз.»
16.05 **, 21.30** «Таласса. Люди моря».
17.00 «Города мира». «Венеция».
18.00 «Дикая жизнь домашних животных», 1-я серия.
19.30 «На грани фола».
20.00 «@нгл. яз.»
20.30 «Смелые решения», 9-я и 10-я серии.
23.30 «Ночью было можно».
0.30 «На грани фола».
1.00 «Ночью можно».

РБК

6.00 Новости. Каждые 30 минут.
6.10 **, 6.35, 7.10, 7.35, 8.10, 8.35, 9.10, 10.10, 11.10, 12.10, 13.10, 14.10, 15.05, 16.10, 17.15, 18.10, 20.10, 21.20, 22.05, 23.15, 1.15, 2.10, 3.10, 4.10** Рынки.
6.15 **, 7.20, 8.20, 9.20, 10.20** Российская пресса.
6.40 **, 7.40, 8.40, 10.35** Зарубежная пресса.
6.45 **, 7.45, 8.25, 9.50** Автоновости.
6.50 **, 7.50, 8.50, 9.53** C-news.
6.53 **, 7.53, 8.53, 10.25, 2.15, 3.15** Бизнес-стиль.
6.25 **, 7.25, 8.45, 9.25, 4.15, 4.15** Афиша.
9.35 **, 22.10** Зарубежный бизнес.
10.40 Открытие торгов в России.
10.50 **, 16.20** Азбука инвестора.
11.35 **, 20.35, 5.35** Персона.
12.15 Новости компаний.
12.35 Капитал.
13.35 **, 3.35** Сфера интересов.
14.35 **, 18.35** Компании.
15.15 В фокусе.
16.35 **, 2.35** Рынки. Глобальный взгляд.
17.35 Открытие торгов в Америке.
17.50 **, 2.20** Звездная пыль.
19.10 Итоги торгов в России.
19.35 **, 4.35** Автоэксперт.
21.10 **, 1.10** Интрига дня.
22.35 Сфера интересов.
23.35 C-news: технологии будущего.
0.10 Закрытие торгов в Америке.
0.15 В фокусе.
5.05 Рекламная пауза.

ЭКСПЛОРЕР

7.00 **, 13.00, 19.00** «Человеческий инстинкт». Док. фильм (Великобритания).
8.00 **, 14.00** «Иян Райт пересекает Америку». Док. сериал (Великобритания).
9.00 **, 15.00** «Максимальный катер». Док. сериал (США).
10.00 **, 16.00, 22.00** «Преступные гении». Док. фильм (США).
10.30 **, 16.30, 22.30** «Супер Максимум». Док. фильм (Австралия).
11.00 **, 17.00** «Квантико - подготовка агента ФБР». Док. фильм (США).
12.00 **, 18.00** Реалити-шоу «Кнут и Пряник». (Великобритания).
20.10 «Опасная зона: страны, которых нет». Док. фильм (Великобритания).
20.30 «Лавина». Док. фильм (США).
21.00 «Экстремальный Мустанг». Док. фильм (Австралия).
23.00 «Суперсыщик». Док. фильм (США).
0.00 «Эротика». Док. сериал (Италия).

ДИСКАВЕРИ

8.00 **, 13.55** Супер-войны на свалке: Мотоцикл-амфибия.
8.55 **, 14.50** Первая десятка: Десять лучших бомбардировщиков.
9.50 **, 15.45** Из чего это сделано?, 2-я серия.
10.45 **, 18.30** Рождение чоппера, 9-я серия.
11.10 **, 19.00** Грандиозные сооружения: Антонов-226.
12.05 В бегах, 5-я серия.
13.00 Мумии: трилогия: Во льдах.
16.40 **, 4.50** Американское казино, 25-я серия.
17.35 Запредельная техника: Истребители.
18.00 **, 5.45** Пятая передача, 10-я серия.
20.00 **, 6.10** Как это работает, 48-я серия.
20.30 **, 6.40** Как это работает, 49-я серия.
21.00 Разрушители легенд: Курица как орудие.
22.00 **, 7.05** Головоломы.
23.00 Удивительная пятница, 13 число: Ясновидящие свидетели: пропавшие без вести.
0.00 Наваждение, 7-я серия.
1.00 Медиум: преступление как оно есть: Джейсон Уильямс.
1.30 Мертвые обитатели, 1-я серия.
2.00 Призраки в Коннектикуте.
3.55 Архивы ФБР: Без жалости.

ПЛАНЕТА ЖИВОТНЫХ

8.00 **, 14.30, 21.00, 7.00** Животные от А до Я: Сенсорика скорпионов.
8.30 Удивительные истории о животных, 10-я серия.
9.00 **, 2.05** Самые забавные животные планеты.
10.00 **, 14.00** Обезьяньи проделки, 16-я серия.
10.30 Молодые и дикие: Игра.
11.00 **, 16.00, 22.00, 2.00** Спасение Грейс, 25-я серия.
11.05 Помощь домашним животным, 37-я серия.
11.30 Помощь домашним животным, 38-я серия.
12.00 **, 18.00** Охотник за крокодилами: Месть Грэма.
13.00 Полиция Хьюстона - отдел по защите животных: Неожиданные роды.
15.00 Змеи.
16.05 Полиция Детройта - отдел по защите животных: Усталые, как собаки.
17.00 Территория животных, 11-я серия.
19.00 **, 6.00** Отдел по охране животных. Полиция Майами: Тигриные заботы.
20.00 Самые забавные животные планеты.
21.30 **, 3.00** Обезьяньи проделки.
23.00 **, 4.00** Поместье сурикатов.
0.00 Полиция Хьюстона - отдел по защите животных, 6-я серия.
1.00 **, 5.00** Неотложка для ужаленных, 9-я серия.

КАНАЛ ПУТЕШЕСТВИЙ

10.00 Турист. Виннипег, Манитоба.
10.30 Прогулки по дикой природе. На велосипеде по дороге Каракорам.
11.00 Тяга к приключениям Олби Менджелса. Открыть президента. Вануату.
12.00 Томимый жаждой путешественник. Врата удовольствия.
12.30 **, 22.30** Томимый жаждой путешественник. Германия. В Бремене лучшее пиво.
13.00 Поход по всему свету.
14.00 Прекрасная Британия.
14.30 Путешествия-2006. Октябрь.
15.00 Великие авантюристы. Вьетнам.
16.00 Флойд откупоривает. Рона,.
16.30 Далекие берега. Хайфа, Израиль.
17.00 Поход по всему свету. Камерун.
18.00 Землепроходцы.
18.30 Путешествия с Каприс.
19.00 Базар. Флоренция.
19.30 Кочуя по миру.
20.00 Одиссея в безлюдных пространствах. Росс-ривер и парк Дэвенпорт Рэндж.
20.30 По дороге 66. Тексола.
21.00 Поход по всему свету. Египет.
22.00 Иан Райт в прямом эфире. Япония.
23.00 Поход по всему свету.
1.00 Томимый жаждой путешественник. Перу.
1.30 По Африке.
2.00 Искатели приключений. Последняя тайна Арктики.

РОССИЯ-СПОРТ

4.55 Баскетбол. Матчи НБА - Европа. Финал.
7.00 «Вести-спорт».
7.10 , **12.50** «Спортивный календарь».
7.15 Стрельба из лука. Кубок мира.
7.50 «Путь Дракона».
8.25 «Точка отрыва».
9.00 «Вести-спорт».
9.10 , **1.15** Волейбол. Лига чемпионов. Мужчины. «Локомотив-Белогорье» (Россия) - «Портоль» (Испания).
11.00 Теннис. Международный турнир «Кубок Кремля-2006».
12.40 «Вести-спорт».
13.00 Теннис. Международный турнир «Кубок Кремля-2006».
17.35 «Вести-спорт».
17.50 , **0.10** «Футбол России. Перед туром».
18.55 Хоккей. Чемпионат России. «Ак Барс» (Казань) - «Нефтехимик» (Нижнекамск).
21.15 «Вести-спорт».
21.25 «Вести-спорт. Местное время».
21.35 Теннис. Международный турнир «Кубок Кремля-2006».
0.00 «Вести-спорт».
3.25 Конный спорт. Выездка. Чемпионат России.

ДЕТСКИЙ ПРОЕКТ

5.00 -**4.00** «7 новостей». Каждый час.
5.05 , **12.05** «Советский спорт».
5.25 , **11.25, 12.25, 13.25, 15.25** Экстремальный спорт.
6.05 Зарядка для страны.
6.25 , **7.25, 8.25** Веселые старты.
7.05 , **11.05** Экстремальный контакт.
8.05 , **9.05** Музыкальный трек.
9.25 Мультсериал
10.05 Мини-футбол. ЧР. Суперлига АМФР. «Спартак-Щелково» - «Динамо» (Москва). 2-й матч.
13.05 , **3.05** Бешеные колеса.
14.05 Автоспорт России. Суперсерия.
14.25 Экстрим: начало века.
15.05 , **19.05, 3.25** Магия оружия.
16.05 Только не это!
17.05 «220 вольт».
17.25 Мир свободного спорта.
18.25 Рестлинг. Чемпионат НФР «Опасная зона».
19.25 Бокс. Легендарные бои.
20.05 KOTV: классика бокса.
21.05 Смертельные искусства.
22.05 Дартс: премьер-лига.
23.05 , **0.05, 1.05, 2.05** Покер.

ТЕЛЕКЛУБ

20.00 **«НИНА»**, 2-я серия. Сериал
21.00 **«ГРАЖДАНИН НАЧАЛЬНИК 2»**, 2-я серия. Сериал
22.00 **«ТАЙНЫ СЛЕДСТВИЯ 3»**. Сериал. Фильм 4, ч. 1.
23.00 **«РОССИЯ МОЛОДАЯ»**, 6-я и 7-я серии. Сериал

ЕВРОСПОРТ

10.30 Гонки на грузовиках. Кубок Европы. Харама.
11.00 , **12.00, 21.30** Футбол. ЧЕ. Евро 2008. Квалификация.
13.00 Футбол. ЧЕ. Евро 2008. Квалификация.
14.00 Футбол. Журнал «Евро 2008».
14.15 Теннис. Турнир WTA. Москва.
22.30 Сильнейшие люди планеты. Гран-при суперсерий. Тяжелая весовая категория. США.
21.30 Покер. Турнир серии «Мастерс». Лондон.
0.30 Ралли. ЧМ. Турция. День 1.
1.00 Экстремальные виды спорта.
1.30 Экстремальные виды спорта. Азиатские экстремальные игры.

EuroNews ЕВРОПЕЙСКИЕ НОВОСТИ

8.00 -**12.30** Новости за завтраком. Каждые 30 минут.
13.00 , **13.30, 14.00, 14.30, 17.00, 17.30, 18.00, 18.30** Новости и стиль жизни. Новости, Спорт.
13.17 , **13.47, 17.17, 17.47** Европейцы.
14.17 , **18.17** Интервью + Парламент.
14.47 , **18.47, 19.50** Ле маг.
15.00 , **15.30, 16.00, 16.30** Новости за ланчем.
19.00 -**22.30** Вечерние новости. Каждые 30 минут.
19.45 , **22.45** Космос.
23.00 -**3.30** Вечерние новости. Каждые 30 минут.
4.00 , **5.00, 6.00, 7.00** Подробные ночные новости.

ТНТ

7.00 Новости «fm-Медиа»
7.20 ИнформБюро
7.25 Крутящий момент
7.40 Музыка на ТНТ
8.00 Новости «fm-Медиа»
8.20 ИнформБюро
8.25 Тула: инструкция по применению
8.45 Музыка на ТНТ
9.00 **«ЗАМУЖ ЗА МИЛЛИОНЕРА»**, 37-я серия. Сериал
10.00 Шоу «Все тайны Дома 2». «Алена + Май».
11.00 , **18.00, 23.00** **«СЧАСТЛИВЫ ВМЕСТЕ»**. Сериал
12.00 **«КОТОПЕС»**, 56-я серия. Мультсериал
12.30 **«ГУБКА БОБ КВАДРАТНЫЕ ШТАНЫ»**, 27-я серия. Мультсериал
13.00 **«ЭЙ, АРНОЛЬД!»**, 50-я серия. Мультсериал
13.30 , **19.50** Такси.
14.00 Новости «fm-Медиа»
14.15 ИнформБюро
14.20 Тула: инструкция по применению
14.40 **«ПРИШЕЛЬЦЫ»**. Комедия (Франция).
17.00 , **21.00** Шоу «Дом 2. Осень = Любовь».
18.30 **«СЧАСТЛИВЫ ВМЕСТЕ»**. Сериал
19.00 Новости «fm-Медиа»
19.25 ИнформБюро
19.30 Тула: инструкция по применению
20.00 «Необъяснимо, но факт».
22.00 **«КОМЕДИ КЛАБ»**. Комедия
23.30 Шоу «Дом 2. После заката».
0.00 «Кандидат» с В. Потаниным».
1.00 Новости «fm-Медиа»
1.25 ИнформБюро

ДАРЬЯЛ-ТВ

6.30 , **14.35, 15.00** Мультфильм.
8.00 Самое смешное видео.
8.30 , **15.25** «Как уходили кумиры. Юрий Озеров».
8.55 Неслучайная музыка.
9.00 Телемагазин.
9.30 Хит-парад авантюр «Осторожно, афера!»
9.55 **«ЛУННЫЙ СВЕТ, МЕЧ И НЕФРИТОВЫЙ ЛЕВ»**. Х/ф
12.05 , **19.00** **«РЫЦАРЬ ДОРОГ»**. Сериал
13.05 , **18.00** **«КРУТОЙ УОКЕР»**. Сериал
14.05 «Каламбур».
14.50 Мультфильм.
16.00 **«РОДНЯ»**. Х/ф
20.00 Ток-шоу «Я - выжил!»
21.00 , **2.35** «По законам детектива». Док. фильм
22.00 **«C.S.I. МЕСТО ПРЕСТУПЛЕНИЯ ВЕГАС»**. Сериал
23.00 **«ДВЕНАДЦАТЬ ОБЕЗЬЯН»**. Х/ф
1.40 Каприз.
3.20 «Этот безумный мир».
3.45 **«ПЕРЕХОДНЫЙ ВОЗРАСТ»**. Х/ф

НАЦИОНАЛЬНАЯ ГЕОГРАФИЯ

8.00 Опасные встречи: Сила укуса.
9.00 Убийцы людей: Гиганты Африки.
10.00 , **15.00, 21.00** Стань диким!: Экспедиция «Японский макак».
11.00 , **16.00** Голливудская наука: Бедствие на море.
12.00 , **17.00** Сделано в Гонконге.
13.00 Расследования авиакатастроф: Роковая задержка.
14.00 Суперсооружения: Мост «Золотые ворота».
18.00 Война хищников, ч. 2.
19.00 Созданные убивать: Острова.
20.00 Суперсооружения: Самые высокие небоскребы.
22.00 Секунды до катастрофы: Взрыв в Северном море.
23.00 , **2.00** Голливудская наука: Погоня на автомобилях.
0.00 , **3.00** Монах - мастер кунг-фу.
1.00 Людоеды: Тигры-убийцы из Индии.

02-TV

7.00 , **9.30** Телегазета
9.00 События. Тула.
9.15 Православная библиотека
18.20 Телегазета
21.00 События. Тула
21.15 Овертайм
21.30 Телегазета

ТВ-ЦЕНТР Тула

6.00 , **7.30** «Настроение».
7.00 «Настроение». Тула
8.30 , **21.15** **«ГОРОДСКОЙ РОМАНС»**. Сериал
9.25 , **13.45, 16.25, 17.25, 23.05, 0.45** «Битва за Москву».
9.30 **«ГОСУДАРСТВЕННАЯ ГРАНИЦА»**. Фильм 5. **«Год сорок первый»**, 2-я серия. Х/ф
10.50 «В центре внимания». «Ночная жизнь столицы».
11.30 , **14.30, 0.30** «Петровка, 38».
11.45 , **14.45, 20.45** «События».
12.00 **«ЗОЛОТАЯ ТЕЩА»**. Сериал
12.35 , **3.10** **«ОДНО ДЕЛО НА ДВОИХ»**. Сериал (Германия).
13.50 «Деловая Москва».
15.00 , **5.45** **«ЕВАНГЕЛИОН»**. Мультсериал (Япония).
15.30 **«ЗВЕЗДОЧЕТ»**. Сериал
16.30 Новое «Времечко».
17.30 «В центре внимания». «Небесная канцелярия».
18.00 **«СТРАСТИ ПО-ИТАЛЬЯНСКИ»**. Сериал (Италия).
19.00 События. Тульское время
19.20 Прогноз погоды.
19.25 Прогулки по Тульскому краю.
19.45 Открытое сердце»
19.50 «Ключевой момент».
22.15 «Момент истины».
23.10 Ток-шоу «Народ хочет знать».
0.00 «События». «25 час».
0.50 «Павел Чухрай. Кинопробы».
1.40 **«КЛЕТКА ДЛЯ КАНАРЕЕК»**. Х/ф
4.15 **«КОМИССАР НАВАРРО»**. Сериал (Франция).

ТВ-1000

4.00 , **22.00** **«ПРОКЛЯТЫЙ СЕЗОН»**. Боевик (США - Германия).
6.00 **«ИДЕАЛЬНОЕ ПРЕСТУПЛЕНИЕ»**. Комедия (Испания - Италия).
8.00 **«БОЛЬШАЯ РЕКА»**. Драма (США).
10.00 **«ТАМ, ГДЕ СЕРДЦЕ»**. Драма (США).
12.00 **«ХАМЕЛЕОН»**. Комедия (Франция).
14.00 **«ДАО СТИВА»**. Комедия (США).
16.00 **«ХОРОШИЙ ЧЕЛОВЕК В АФРИКЕ»**. Комедия (США).
18.00 **«КАК УБИТЬ СОСЕДСКУЮ СОБАКУ»**. Мелодрама (США - Германия).
20.00 **«ОСИНОЕ ГНЕЗДО»**. Боевик (Франция, 2002 г.)
Режиссер: Ф-Э. Сири. В ролях: С. Насери, Б. Мажимель, Н. Фарес.
Элен Лабори и Джованни - офицеры спецслужб - получают задание отконвоировать в суд Абедина Нексера, знаменитого албанского мафиози, лидера самого крупного клана албанской мафии...
0.00 Playboy.

МТВ

6.00 , **8.00, 14.00** MTV пульс.
7.00 Ru-zone.
9.00 Европейская 20-ка. Хит-парад.
10.00 , **15.00** News блок Daily.
10.15 , **15.15** По домам.
10.30 Победители VMA 2006.
11.30 , **16.00** Делаем группу.
12.00 **«КЛУБ»**, 14-я серия. Сериал
13.00 , **1.30** Найди ID.
15.30 Скверные истории с деньгами знаменитостей.
16.30 Голливудский бэби-бум.
17.30 Сводный чарт. Хит-парад.
18.30 Стоп! Снято: Д. Маликов «Если».
19.00 **«ШАСТА»**. Сериал
20.00 Шестое чувство.
20.30 Атака хулиганов.
21.00 Полный контакт.
22.30 Тачку на прокачку.
23.00 News блок Weekly.
23.30 Молодцы.
0.30 Центр Ритма.
3.00 MTV бессонница.

MEZZO

8.55 Джаз и классика.
15.45 , **5.45** Музыка сердца.
17.35 Классическая опера.
20.25 Б. Барток «Чудесный мандарин».
21.00 Джаз в Вене.
22.00 Классика.
22.45 Классическая Европа.
23.50 «Возвращенный Ж.-Ф. Рамо». Док. фильм
0.45 Живой джаз.

JETIX

8.00 **«ПРИНЦЕССА СИССИ»**.
8.20 **«ШКОДЛИВЫЙ ПЕС»**.
8.40 **«ПИРАТ БЕШЕНЫЙ ДЖЕК»**.
8.50 **«УОЛТЕР МЭЛОН»**.
9.15 **«ГАДЖЕТ И ГАДЖЕТЯНЕ»**.
9.40 , **10.05, 18.20** **«ТУТЕНШТЕЙН»**.
10.30 , **15.50** **«ШКОЛА СЮРИКЕНОВ»**.
10.55 , **16.35** **«КАПИТАН ФЛАМИНГО»**.
11.05 , **16.45** **«СКЕТЧ-ПЛАНЕТА»**.
11.20 , **17.35, 0.05** **«СУПЕРРОБОТ И ОБЕЗЬЯНЬЯ КОМАНДА»**.
11.45 , **17.10, 22.35** **«А.Т.О.М. РЕБЯТА АЛЬФА НА МАШИНАХ»**.
12.10 , **12.35, 18.40, 19.05** **«W.I.T.C.H. ВЕДЬМА»**.
13.00 , **21.00** **«ВОИНЫ-МОНСТРЫ»**.
13.25 , **20.35** **«ГАЛАКТИЧЕСКИЙ ФУТБОЛ»**.
13.50 , **19.50** **«ТОЛЬКО ШПИОНЫ»**.
14.15 , **14.40** **«ЧТО С ЭНДИ?»**
15.05 , **15.30** **«ДЕТКИ ИЗ КЛАССА 402»**.
16.15 **«ЖИЗНЬ С ЛУИ»**.
17.00 **«PUCCA»**.
18.00 **«ТОФУ»**.
19.30 **«СОНИК ИКС»**.
20.15 **«ТОЛЬКО ШПИОНЫ»**.
21.20 **«НОВАЯ СЕМЕЙКА АДАМС»**.
21.45 , **22.10** **«КОРОЛЬ ШАМАН»**.
23.00 , **23.20** **«ЧЕЛОВЕК-ПАУК»**.
23.45 **«ЖЕЛЕЗНЫЙ ЧЕЛОВЕК»**.
0.30 **«ИКС-МЭН»**.
0.50 **«ФАНТАСТИЧЕСКАЯ ЧЕТВЕРКА»**.
1.15 **«ГОНЩИКИ НАСКАР»**.

ХОЛЛМАРК

0.45 **«МИРЫ ГЕРБЕРТА УЭЛЛСА»**, Фантастика ч. 2. (США).
2.30 **«АРИФМЕТИКА ДЬЯВОЛА»**. Х/ф (США).
4.15 **«КИНОТЕАТР «ФЛАМИНГО»**. Х/ф (США).
6.00 , **10.00** **«ТОЛЬКО ЛЮБОВЬ»**, Мелодрама ч. 2. (США).
7.30 , **13.15** **«ПРОСТО МЕЧТА»**. Х/ф
9.15 , **18.30** **«ДОЧЕРИ МАКЛЕОДА 4»**, Сериал ч. 83. (Австралия).
11.30 , **16.45** **«ДОРОГА БЕЗ КОНЦА»**. Х/ф (США, 1997 г.)
Режиссер: Г. Джордан. В ролях: Д. Леммони, С. Полсон.
Том Геррин овдовел и вышел на пенсию. Он живет со своим сыном и невесткой, ожидая смерти. Но внезапно в город приезжает цирк и жизнь Тома неожиданно меняется...
15.00 , **19.30** **«МАЛЕНЬКИЙ ДЖОН»**. Х/ф (США).
21.15 **«СЕКРЕТНЫЙ ОТДЕЛ»**, Драма ч. 2. (Великобритания).
22.15 **«МЕДИЦИНА БЕЗ ГРАНИЦ»**, Х/ф ч. 2. (Канада).

МУЗ-ТВ

5.00 «Муз-ТВ хит».
6.00 «Наше».
7.00 «Твой выбор».
8.00 «Муз-ТВ хит».
9.30 «Срочный хит-парад».
10.00 «Наше».
10.50 Pro-новости.
11.00 «Ближе к звездам» (русские файлы).
12.00 «101 потрясающее событие в мире шоу-бизнеса».
13.00 «Испытание верности».
13.30 «Муз-ТВ хит».
14.30 «Мобильная 10-ка».
15.30 «Папарацци. Голливудская охота».
16.00 «Школьные войны».
16.30 «Шальные деньги».
16.40 «Муз-ТВ хит».
17.00 «Твой выбор».
18.00 «Faq».
18.30 «10 наших».
19.30 «ЧМ». Шоу-викторина.
20.00 «Мультяшка».
20.25 «101 потрясающее событие в мире шоу-бизнеса».
21.25 «Крутящий момент».
22.00 Звезды зажигают.
23.00 «Азбука секса».
23.30 «Шальные деньги».
23.40 «Friday night».
1.30 «Муз-ТВ хит».
2.00 «Наше».
3.00 «Муз-ТВ хит».

ТВ-3 Тула

6.30 , **8.00, 13.00** Про кино.
7.00 **«Великолепная четверка»**, 5-я серия. Мультфильм
7.30 **«Братц»**, 22-я серия. Мультфильм
8.30 , **13.30** **«КОМНАТА СМЕХА»**. Сериал
9.00 **«ХОРОШИЙ ЧЕЛОВЕК В АФРИКЕ»**. Х/ф
11.00 **«АКТЕРЫ»**. Х/ф (Франция).
14.00 **«ИСТИННАЯ ЛЮБОВЬ»**. Х/ф (США).
16.00 **«ЗОВ ПРЕДКОВ»**. Х/ф (Канада).
18.00 **«ТАЙНА «ЧЕРНЫХ ДРОЗДОВ»**. Х/ф («Мосфильм», 1983 г.)
Режиссер: В. Дербенев. В ролях: И. Эвер, В. Седов, В. Санаев.
Незадолго до того, как был отравлен миллионер Джордж Фортескью, на его столе оказались подстреленные черные дрозды. Под подозрением все члены семьи - у каждого свои счеты с убитым.
20.00 , **20.30** Киномания.
20.45 **«4400»**, 4-я и 5-я серии. Сериал
22.45 **«СОБИРАТЕЛЬ»**, 3-я и 4-я серия. Сериал
0.45 , **3.00** «Другое кино».
1.00 **«ИЗ ЖИЗНИ МАРИОНЕТОК»**. Х/ф (Швеция).
3.15 , **4.15** **«ШПИОНКА»**. Сериал
5.15 Relaks.
6.00 Мультфильм.

XXI ВЕК

10.00 , **18.00, 2.00** **«МИР ЦИРКА»**. Драма (США).
12.15 , **20.15, 4.15** **«КОББ»**. Драма (США).
14.25 , **22.25, 6.25** **«ДОКТОР Т И ЕГО ЖЕНЩИНЫ»**. Комедия (США).
16.25 , **0.25, 8.25** **«ГИПНОЗ»**. Триллер (Испания).

«ДАМСКИЙ КЛУБ»

7.00 , **0.40** Музыка на канале.
7.30 **«АЛОНДРА»** 115-я серия. Сериал
8.00 «Следы в истории».
8.35 , **11.00, 18.00** «Красотка».
9.00 «С добрым утром любимая!»
10.00 , **19.00, 0.25** «Все лучшее, для Вас».
12.00 «Наши дети».
13.00 «Ваш доктор».
14.00 **«КОРОЛЬ-МЕЛЬНИК»**. Мелодрама (Франция).
16.00 «Твой дом».
16.55 «Самые красивые дома мира», 1-я серия. Док. сериал
17.25 **«АЛОНДРА»**, 116-я серия. Сериал
20.00 «Территория успеха».
21.00 «Ваш личный парапсихолог».
22.00 «Сексуальная революция».
23.00 **«СУПЕРМОЗГ»**. Детектив

ТВ-МИР

6.50 Заряжайся!
8.30 **«ЧЕЛОВЕК МОРЯ»**, 20-я серия. Сериал
9.30 , **12.30, 15.30, 18.30, 21.30** «Новости Содружества».
9.45 , **16.30** Уроки английского языка.
10.00 «Неизвестная планета». Док. сериал
10.30 **«ТАМ, ГДЕ ГОРЫ БЕЛЫЕ»**. Х/ф (Казахстан).
12.00 , **15.50** «Великие иллюзии: история фокуса». Док. сериал
12.50 , **18.55** Спорная территория.
14.00 Мультфильм.
14.25 **«ЧЕЛОВЕК МОРЯ»**, 21-я серия. Сериал
16.45 «Собаки от А до Я». Док. сериал
17.15 Семейный альбом.
17.40 «Неизвестная планета» Док. сериал Африка: карлики и великаны, ч. 2.
18.15 Акценты.
19.55 «Тик-так».
20.10 **«ОН НЕ ЗАВЯЗЫВАЛ ШНУРКИ»**. Х/ф (Россия - Польша).
22.00 **«РОКОВЫЕ ЯЙЦА»**. Х/ф (Россия - Чехия).
0.00 Кирова, 17.
0.15 Акценты+.
0.35 **«ЛЮДИ И ТЕНИ 2 (ОПТИЧЕСКИЙ ОБМАН)»**, 2-я серия. Сериал

ШКОЛЬНИК

7.55 , **15.55, 23.55** Программа передач.
8.00 , **16.00, 0.00** География 10 класс. «Минеральные ресурсы мира и ресурсы Мирового океана».
8.45 , **16.45, 0.45** «Опасная зона».
9.00 , **17.00, 1.00** Информатика 10, 11 класс. «Основы алгебры логики».
9.45 , **17.45, 1.45, 13.50, 21.50, 5.50** Телевикторина.
9.50 , **17.50, 1.50** Мультфильм. «Полкан и Шавка».
10.00 , **18.00, 2.00** «История техники в рассказах»: «Соединить два берега».
10.15 , **18.15, 2.15** **«ВЕСНА»**. Комедия
12.00 , **20.00, 4.00** «Экология литературы»: «Эдуард Успенский».
12.40 , **20.40, 4.40** Мультфильмы: **«Даешь буги-вуги»**, **«Отважный моряк»**.
13.00 , **21.00, 5.00** «Спецназ. НЗ России»: «Лето-2006». Фильм 1.
14.00 , **22.00, 6.00** Литература 11 класс. «Особенности конфликта и проблематика пьесы М. Горького «На дне».
15.30 , **23.30, 7.30** «Научный семинар»: «Генная инженерия».

ФИЛЬМ ДНЯ — РОССИЯ, 23.25

«ТЕМНАЯ НОЧЬ». (Россия, 2004 г.)

Он, сын миллионера (Андрей Семенов) готов перешагнуть черту. Она, дитя улиц (Елена Крестинина), - подвести ее под своим прошлым.

Режиссер: Дмитрий Астрахан.

В ролях: Елена Крестинина, Андрей Семенов.

Драма. 17-летний Александр испытывает страх перед взрослой жизнью. Благополучная семья, устоявшийся быт, дочь друзей родителей, как потенциальная невеста. Но Александр в поиске. И, кажется, он находит свою единственную...

ПЕРВЫЙ КАНАЛ

5.30 **, 6.10 «ЛЮДИ В ОКЕАНЕ»**. Х/ф («Мосфильм», 1980 г.)
Режиссер: П. Чухрай. В ролях: В. Спиридонов, О. Ли, Б. Сморчков.
Будни пограничников наполнены обычными человеческими заботами и радостями. Но привычный ритм жизни часто нарушается, потому что рядом граница и океан, таящий в себе опасность цунами...
6.00 Новости.
7.20 «Играй, гармонь любимая!»
8.10 «Слово пастыря».
8.30 Мультсериал: «Кряк-бригада», «С добрым утром, Микки!»
9.20 «Здоровье».
10.00 Новости.
10.10 «Смак».
10.30 «Фазенда».
11.00 «Доктор Курпатов».

Андрей Курпатов

12.00 Новости.
12.10 «Боги и демоны». Фильм 2.
13.15 Фестиваль юмора «Умора-2006». Лучшее.
16.00 Футбол. Чемпионат России. «Спартак» (Москва) - «Зенит». Прямой эфир.
18.00 Вечерние новости.
18.20 «Их разыскивает милиция».
18.50 «Звезды на льду» в программе «Кто хочет стать миллионером?»
19.50 «Большие гонки».
21.00 «Время».
21.20 «Звезды на льду».
23.20 «Высшая лига».
0.40 **«ВТОРОЙ ПРОПУЩЕННЫЙ ЗВОНОК»**. Триллер (Япония, 2005 г.)
Режиссер: Р. Цукамото. В ролях: Мимура, Ю Йосидзава, А. Сето.
Киоко работает в детском саду на полную ставку, а по вечерам изучает детскую терапию, и у нее почти не остается времени, чтобы встречаться со своим парнем - честолюбивым фотографом Наото...
2.50 **«ЗЕМЛЯ ПРОТИВ ПАУКА»**. Триллер
4.20 Фильм «Истоки империи Майя».
5.05 «Подводный мир Андрея Макаревича».

РОССИЯ ТВ-Тула

6.00 «Доброе утро, Россия!»
8.00 «Вести».
8.10 «Местное время. Вести - Тула».
8.20 «Военная программа».
8.45 «Утренняя почта».
9.20 «Субботник».
10.00 «Вокруг света».
11.00 «Вести».
11.10 «Местное время. Вести - Тула».
11.20 «Сто к одному».
12.15 «Комната смеха».
13.15 «Клуб сенаторов».
14.00 «Вести».
14.20 **«СИЦИЛИАНСКАЯ ЗАЩИТА»**. Детектив («Ленфильм», 1980 г.)
Режиссер: И. Усов. В ролях: Н. Волков-мл., А. Абдулов, В. Давыдов.
Работники милиции расследуют хищение в музее. Постепенно становится ясно, что преступник предпочитает действовать по методу «сицилианской защиты» - защищаться нападая.
16.00 «Время ответа»
16.20 «Без наценки»
16.30 Телефильм
16.50 Субботний марафон
17.00 Новости «Семейной копилки»
17.05 «Вид на жительство»
17.20 «Местное время. Вести - Тула». События недели.
18.00 «Место встречи».
19.00 «Вести. Дежурная часть».
19.30 «Честный детектив».
20.00 «Вести».
20.20 «Субботний вечер».
22.15 **«ГЕНИЙ»**. Комедия («Ленфильм», 1991 г.)
Режиссер: В. Сергеев. В ролях: А. Абдулов, И. Смоктуновский, Л. Белогурова.
Обаятельный шантажист и авантюрист, директор образцового овощного магазина, вооружившись электроникой, шантажирует богатых, наживших капитал нечестным путем. Он ловко лавирует между милицией и мафией.
1.20 **«РОТВЕЙЛЕР»**. Триллер (Испания, 2004 г.)
Режиссер: Б. Юзна. В ролях: П. Гальвес, И. Монтала, У. Миллер.
Из тюрьмы бежал заключенный по имени Данте. В догонку за ним устремляется безжалостный робот-ротвейлер со стальными челюстями и безошибочным нюхом на человеческую плоть...
3.05 «Горячая десятка».
4.05 **«ЗДЕСЬ ТВОЙ ФРОНТ»**. Х/ф
5.20 Канал «Евроньюс».

НТВ

5.45 **«КРОКОДИЛ ДАНДИ»**. Комедия (Австралия).
7.20 **«Веселая карусель»**. Мультфильм
7.30 «Сказки Баженова».
8.00 «Сегодня».
8.15 Лотерея «Золотой ключ».
8.45 «Без рецепта». Доктор Бранд.
9.20 «Смотр».
10.00 «Сегодня».
10.20 «Главная дорога».
10.55 «Кулинарный поединок».
12.00 «Квартирный вопрос».
13.00 «Сегодня».
13.20 «Особо опасен!»
14.00 **«МАРШ ТУРЕЦКОГО 3»**. Сериал
16.00 «Сегодня».
16.25 «Женский взгляд». О. Судзиловская.
17.00 «Своя игра».
17.55 **«ОПЕРА. ХРОНИКИ УБОЙНОГО ОТДЕЛА»**. Сериал
19.00 «Сегодня».
19.35 «Профессия - репортер».
20.00 «Программа максимум». Скандалы. Интриги. Расследования.
20.55 «Наказание. Русская тюрьма вчера и сегодня».
21.30 «Спасатели».
22.00 «Реальная политика».
22.40 **«ПОБЕГ»**. Боевик

Виктория Толстоганова

0.55 «Микс-файт М-1. Бои без правил».
1.35 **«ИСТОРИЯ МОНАХИНИ»**. Х/ф (США, 1959 г.)
Режиссер: Ф. Циннеманн. В ролях: О. Хепберн, П. Финч, Э. Эванс.
Дочь известного бельгийского врача мечтает уехать в Конго, чтобы лечить местных жителей. Путь к ее мечте лежит через пребывание в монастыре и пострижение в монахини, через школу тропической медицины в Антверпене, через психиатрическую лечебницу, где ее чуть не убивает одна из пациенток...
4.10 **«МАРШ ТУРЕЦКОГО 3»**. Сериал

СТС-ТУЛА

6.00 **«СДЕРЖАТЬ ОБЕЩАНИЕ»**. Х/ф
7.30 **«Аргонавты»**. Мультфильм
7.55 **«ПИНОККИО»**. Мультсериал
8.20 **«СМЕШАРИКИ»**. Мультсериал
8.30 Так говорит Библия
9.00 **«УЛИЦА СЕЗАМ»**. Мультсериал
9.30 **«ЯСОН И ГЕРОИ ОЛИМПА»**. Мультсериал
10.00 **«ЧУМОВАЯ ПЯТНИЦА 2»**. Х/ф (США, 1995 г.)
Режиссер: М. Мэйронс. В ролях: Ш. Лонг, Г. Хоффман, К. Адамс.
Аннабель живет с вдовой-матерью Эллен. Они постоянно ссорятся, не удивительно, что однажды им одновременно приходит в голову желание стать кем-то другим. Странным образом они поменялись телами!..
12.00 Самый умный.
14.00 Кино в деталях с Ф. Бондарчуком.
15.00 «Грядущая катастрофа». Док. фильм
16.00 Истории в деталях.
16.30 **«ДМБ 002»**. Сериал
17.50 **«102 ДАЛМАТИНЦА»**. Х/ф
19.50 **«МОЯ ПРЕКРАСНАЯ НЯНЯ»**. Сериал
21.00 **«ДЕЙСТВУЙ, СЕСТРА! ОПЯТЬ ЗА СВОЕ»**. Х/ф (США, 1993 г.)
Режиссер: Б. Дьюк. В ролях: В. Голдберг, К. Наджими, Б. Хьюз.
Певица ночного клуба решила покинуть подмостки и облачилась в монашеское одеяние, чтобы заняться обучением пению школьников в монастырском колледже. Но ребята, кроме ругани и рэпа, ничего знать не хотят...
23.00 Хорошие шутки.
1.00 «Брессон и его модели». Док. фильм
2.00 **«ПИТОН»**. Х/ф (США, 2000 г.)
Режиссер: Р. Клэбо. В ролях: У. Уитон, Р. Энглунд, Д. МакКарти.
Военный самолет перевозит контейнер с секретным грузом. Гроза. Летчик приказывает вскрыть ящик и посмотреть, что там. Борт самолета пробивает огромный змеиный хвост, и самолет падает в лес...
3.35 **«ДОРОГА ДОМОЙ»**. Х/ф
5.00 **«ДЕЙСТВУЙ, КРОШКА»**. Сериал
5.20 Музыка на СТС.

КУЛЬТУРА

6.30 Канал «Евроньюс».
10.00 **, 1.50, 2.50** Программа передач.
10.10 «Библейский сюжет».
10.40 **«СТАРИКИ-РАЗБОЙНИКИ»**. Х/ф
12.10 «Кто в доме хозяин».
12.40 **«ЧЕТЫРЕ : НОЛЬ В ПОЛЬЗУ ТАНЕЧКИ»**. Х/ф
14.05 Путешествия натуралиста.
14.35 «Широкий формат».
15.05 **«МАЛЕНЬКИЕ ТРАГЕДИИ»**. Х/ф
16.15 Мультфильмы: **«Чьи в лесу шишки?» «Жадный богач»**.
16.30 **«КТО ЗАПЛАТИТ ЗА УДАЧУ?»** Х/ф
17.40 «Великие исполнители». Я. Хейфец.
18.10 **, 1.55** «У истории на кухне», 2-я серия. Док. сериал «Средневековье». (Франция).
19.05 «Романтика романса». М. Бернес.
19.45 «Магия кино».
20.25 «Блеф-клуб».
21.05 «Линия жизни». М. Боярский.
22.00 «Новости культуры».
22.20 **«ВИЛЛЕНБРОК»**. Х/ф (Германия).
0.05 «Человек с киноаппаратом». Док. фильм
1.10 Концерт О. Питерсона и его трио.

ЗВЕЗДА

6.00 **, 20.20 «ДАУРИЯ»**, 1-я серия. Х/ф (1-я серия.)
7.45 **, 17.10** «Молебное пение по Святой Блаженной Ксении Петербургской». Док. фильм
8.20 **«АРАБЕЛЛА ДОЧЬ ПИРАТА»**. Х/ф
10.00 «Космическая Одиссея».
10.30 **, 3.00** «Секреты фильмов о дикой природе». Док. сериал
11.00 **, 22.00** «Камуфляж».
11.30 «И жизнь, и слезы, и любовь...»
12.00 **«ОПАСНЫЕ ГАСТРОЛИ»**. Х/ф
13.45 **, 4.15** «Грани экстрима».
14.00 **, 0.15** «Формула здоровья».
14.30 «Дом Турбиных». Док. фильм
15.00 **, 4.30** Чемпионат России по мини-футболу. 4-й тур. МФК «Динамо» - «Норильский Никель».
16.40 Честь имею. «Обмануть судьбу».
17.45 **«УЗНИК ЗАМКА ИФ»**. Х/ф Фильм 1.
22.30 «Ребята с нашего двора». Авторский вечер А. Шаганова.
0.45 **«ДИКАЯ ЛЮБОВЬ»**. Х/ф
3.30 «Папа или «Золотая рыбка» академика Исанина». Док. фильм

REN-TV

6.00 Музыкальный канал.
7.15 **«ГЕРКУЛЕС»**. Мультсериал (США).
7.30 «Дикая планета»: «Путь домой». Док. сериал (Великобритания).
8.30 **«СИМПСОНЫ»**. Мультсериал (США).
9.30 Города любви.
10.00 «Итальянские каникулы с Д. Оливером» (Великобритания).
10.30 Суперняня.
11.30 «Очевидец».
12.30 «24».
13.00 «Криминальное чтиво»: «Криминальный террор».
14.00 «Личные истории»: «Золотые рыбки». Док. фильм
15.00 «Невероятные истории».
16.00 Клнцерт М. Задорнов. «Заметки Предсказамуса».
18.00 Кто хочет жить в пентхауZe. Zадов in реалити.
19.00 «Неделя».
20.30 «Громкое дело»: «Нло: смертельный луч». Док. фильм
21.30 **«СКОРОСТЬ»**. Триллер (США).
0.00 **«СЕКС-КУРОРТ»**. Эротика (США).
2.00 **«СУМУРУ»**. Драма (США - Англия - Германия).
3.30 Ночной музыкальный канал.
4.10 «Дикая планета»: «Путь домой». Док. сериал (Великобритания).

«ДОМАШНИЙ»

6.30 **«АЛЬФ»**. Сериал
7.00 «Полезное утро».
9.25 «Заграничная штучка».
10.00 **, 14.30** «Декоративные страсти».
10.30 «В мире животных с Н. Дроздовым».
11.30 **«ОШИБКА ИНЖЕНЕРА КОЧИНА»**. Х/ф
13.45 «Сладкие истории».
14.00 «Городское путешествие».
15.00 «Дом с мезонином».
15.30 «Коллекция идей».
16.00 «Модная прививка».
16.30 **«ПЕСКИ ВРЕМЕНИ СИДНИ ШЕЛДОНА»**. Детектив
18.30 **«СКОРАЯ ПОМОЩЬ»**. Сериал
19.30 «Необычные дома мира». Дом без углов. Дом в водонапорной башне.
20.00 «Эйнштейн. Формула жизни или смерти». Док. фильм
21.00 **«УЛИЦА ПОЛНА НЕОЖИДАННОСТЕЙ»**. Комедия
22.30 «Экстремальная кухня».
23.00 «В мире животных с Николаем Дроздовым».
23.30 **«ПЕПЕЛ»**, 1-я серия. Х/ф (Польша). (1-я серия.)
1.30 **, 5.50** Городские новости.
1.45 **«ЖЕНАТЫ... С ДЕТЬМИ»**. Сериал
2.55 **«ТАЙНА ЛАУРЫ»**. Сериал

РАМБЛЕР

7.00 **, 12.00, 15.00, 19.00, 0.00** «Новости высоких технологий».
7.30 **, 14.30 «СКАЗКИ АНДЕРСЕНА»**. Мультсериал **«Жених и невеста»**, **«Старый уличный фонарь»**. (Нидерланды).
8.00 «Смелые решения», 9-я и 10-я серии.
9.00 «Города мира». «Венеция».
10.00 «Тайны, магия и чудеса».
11.00 «Спецменю».
11.30 **, 23.30** «Ночью было можно».
12.30 «Вы играй!»
13.30 «Дикая жизнь домашних животных», 1-я серия.
15.30 «Секретный полигон».
16.05 **, 21.30** «Таласса. Люди моря».
17.00 «Города мира». «Флоренция».
18.00 «Дикая жизнь домашних животных», 2-я серия.
19.30 «На грани фола».
20.00 Повод для встреч.
20.15 Овертайм.
20.30 «Железные доказательства 2».
22.30 **« С О Т В О Р Е Н И Е МИРА»**, 3-я серия. Сериал (США).
0.30 «Банзай!»
1.00 «Ночью можно».

РБК

6.00 Новости. Каждые 30 минут.
6.10 **, 19.50, 22.05, 0.50** Звездная пыль.
6.15 **, 23.15** Диалог. Запретные зоны игры.
7.05 **, 10.35** Зарубежный бизнес.
7.35 Сфера интересов. Здоровое питание.
8.10 Интрига дня.
9.05 **, 13.35** Рынки. Итоги недели.
9.35 **, 5.05** Недвижимость.
10.05 **, 20.35, 5.35** Персона.
11.05 Сфера интересов. Алко-брендинг.
11.35 Рынки. Глобальный взгляд.
12.10 **, 22.15, 4.05** Афиша.
12.15 В фокусе. Масляный бизнес.
13.05 **, 3.05** Автоэксперт.
14.10 Бизнес-стиль.
14.15 В фокусе. Сколько стоит позвонить.
15.05 Рекламная пауза.
15.35 **, 2.05** Компании.
16.05 Сфера интересов.
16.35 Капитал. Внимание - Каско!
17.10 Азбука инвестора.
17.15 Эмитенты.
18.15 Диалог. Таможенный конфискат.
19.05 **, 0.05** Зарубежный бизнес. Обзор за неделю.
20.05 C-news: технологии будущего.
21.05 **, 1.05** Мир за неделю.
22.35 Сфера интересов.
3.35 Капитал. Кому нужны небольшие банки?
4.15 В фокусе. Качественный Интернет.

ЭКСПЛОРЕР

7.00 **, 13.00** «Человеческий инстинкт». Док. фильм (Великобритания).
8.00 **, 14.00** «Опасная зона: страны, которых нет». Док. фильм (Великобритания).
8.30 **, 14.30** «Лавина». Док. фильм (США).
9.00 **, 15.00** «Экстремальный Мустанг». Док. фильм (Австралия).
10.00 «Преступные гении». Док. фильм (США).
10.30 **, 16.30, 22.30** «Супер Максимум». Док. фильм (Австралия).
11.00 **, 17.00** «Суперсыщик». Док. фильм (США).
12.00 **, 18.00** Реалити-шоу «Кнут и Пряник». (Великобритания).
16.00 «Преступные гении». Док. фильм (США).
19.00 **«ПОЕДИНОК С ПРИРОДОЙ»**. Сериал (Великобритания).
20.10 «Иян Райт пересекает Америку». Док. сериал (Великобритания).
21.00 «Короли дорог: Харлей Дэвидсон». Док. фильм (США).
22.00 «Колумбия: война с наркотиками». Док. фильм (США).
23.00 «Царящие в аду». Док. фильм (Великобритания).
0.00 «Эротика». Док. сериал (Италия).

ДИСКАВЕРИ

8.00 **, 13.55** Разрушители легенд: Вонючая машина.
8.55 **, 14.50** Наперегонки со временем, 4-я серия.
9.50 **, 15.45** Американские колымаги: Родстер Hi-Boy 1932 года, ч. 2.
10.45 **, 17.35, 5.45** Мощные машины: Экскаваторы.
11.10 Рыболовные приключения Рекса Ханта, 21-я серия.
11.40 Прогулка по озерам, 11-я серия.
12.05 Охотники за тайнами.
13.00 Звериные баталии: Львы и тигры.
16.40 **, 3.55** Первая десятка: Десять лучших бомбардировщиков.
18.00 Короли строек: Железнодорожный туннель Готард в Швейцарии.
19.00 **, 4.50** Из чего это сделано?, 2-я серия.
20.00 Самые лучшие: Мотоциклы.
21.00 Смертельный улов: Финальная гонка.
22.00 **, 6.10** Американский чоппер: Миллер Электрик, ч. 1.
23.00 **, 7.05** Американский чоппер: Миллер Электрик, ч. 2.
0.00 Заезды: Заносы.
1.00 Я не должен был выжить!: Мальчик в пещере.
2.00 О сексе: 10 самых сексуальных фантазий.
2.30 О сексе: Происхождение эротики.
3.00 Мертвые обитатели.

ПЛАНЕТА ЖИВОТНЫХ

8.00 Лики природы: Американский барсук.
9.00 Ветеринары помогают диким животным, 13-я серия.
9.30 Молодые и дикие: Связи и границы.
10.00 **, 2.05** Самые забавные животные планеты, 7-я серия.
10.30 **, 2.30** Самые забавные животные планеты, 8-я серия.
11.00 **, 18.05** Поместье сурикатов.
12.00 Охотник за крокодилами: Китовые акулы дикого запада.
13.00 Лошадиная сила, 4-я серия.
14.00 Отчет «Планеты животных», 2-я серия.
14.30 Животные от А до Я: Драконы.
15.00 Дикая Индия, 1-я серия.
16.00 **, 6.00** Полиция Хьюстона - отдел по защите животных, 27-я серия.
17.00 Обезьяньи проделки.
18.00 **, 0.00** Спасение Грейс.
19.05 Человек-леопард.
20.00 **, 2.00** Спасение Грейс.
20.05 Зоопарк, который сумел...: Когда начинается голод...
21.00 **, 3.00** Заповедник в дебрях Африки, 14-я серия.
21.30 **, 3.30** Заповедник в дебрях Африки, 15-я серия.
22.00 **, 4.00** Херувим в тумане.
23.00 **, 5.00** Следы больших кошек.
0.05 Поле акульих сражений.
1.05 Природа с неожиданной стороны: Неожиданные партнеры.
1.30 Сверхъестественные явления: Китайские дикари.
7.00 Территория животных, 12-я серия.

КАНАЛ ПУТЕШЕСТВИЙ

10.00 Поход по всему свету. Специальный выпуск. Животные.
11.00 **, 17.00** Мир Грейнджера.
12.00 Вкус Калифорнии. Санта-Барбара.
12.30 Флойд откупоривает. Рона, ч. 1.
13.00 Поход по всему свету. Ла Рута Майя.
14.00 **, 22.30** Путешествия-2006. Октябрь.
14.30 Далекие берега. Латтакия, Сирия.
15.00 **, 0.00** Поход по всему свету. Новая Зеландия, ч. 2.
16.00 Прогулки по дикой природе. Путешествие в Папуа.
16.30 Дикий рык. Эверглэйдс навсегда.
18.00 Флойд в Африке. Дурбан.
18.30 Томимый жаждой путешественник. Лучшее.
19.00 **, 1.00** Казино мира. Цезарь, Атлантик-Сити.
19.30 По Дороге 66. Дождь, фаст-фуд и Техас.
20.00 Поход по всему свету. Настоящая Австралия.
21.00 Поход по всему свету. Средний запад США.
22.00 Круиз «Королевы Марии-2».
23.00 Первоклассная Италия. Винамаджо.
23.30 **, 3.30** Путеводители по земному шару. Октябрь.
1.30 Томимый жаждой путешественник. Горькое пиво, Британия.
2.00 Иэн Райт в прямом эфире.
2.30 Урбанизация. Токио, ч. 1.

РОССИЯ-СПОРТ

4.50 Хоккей. Чемпионат России. «Ак Барс» (Казань) - «Нефтехимик» (Нижнекамск).
7.00 «Вести-спорт».
7.10 , **9.10** «Спортивный календарь».
7.15 Теннис. Международный турнир «Кубок Кремля-2006».
9.00 «Вести-спорт».
9.15 , **3.40** «Летопись спорта».
9.50 Теннис. Международный турнир «Кубок Кремля-2006».
11.45 Футбол. Журнал Лиги чемпионов.
12.25 «Вести-спорт».
12.35 , **21.15** «Вести-спорт. Местное время».
12.45 Теннис. Международный турнир «Кубок Кремля-2006». 1/2 финала.
15.40 «Вести-спорт».
16.00 Теннис. Международный турнир «Кубок Кремля-2006». 1/2 финала.
18.45 Футбол. Премьер-лига. ЦСКА - «Рубин» (Казань).
21.05 «Вести-спорт».
21.25 Футбол. Премьер-лига. «Локомотив» (Москва) - ФК «Москва» (Москва).
23.25 «Вести-спорт».
23.40 Регби. Кубок мира-2007. Отборочный матч. Россия - Италия.
1.40 Футбол. Чемпионат Англии. «Арсенал» - «Уотфорд».
4.15 Стрельба из лука. Кубок мира.

ДЕТСКИЙ ПРОЕКТ

6.00 , **7.00** Веселые старты.
7.30 Мультсериал
8.00 , **16.30** Звезда автострады.
8.10 , **14.00, 16.40** Картинг.
8.30 **«О ЧЕМ НЕ УЗНАЮТ ТРИБУНЫ»**. Х/ф
10.00 Точка опоры.
10.30 , **15.10** AutoFashion.
10.40 Смертельные искусства.
11.30 Рестлинг. «Опасная зона».
12.00 Обзор мирового футбола.
13.00 Спортивные танцы «Москвич-2006».
14.20 Евросерия F-3.
15.35 Гонки из серии ДТМ.
17.00 Американский супербайк.
17.30 F-1 на воде. Гран-При Китая.
18.00 Воздушные гонки.
18.30 «Motorsport Mundial».
19.00 Ferrari Racing Magazine.
19.30 Total регби.
20.00 «Легкая атлетика». Журнал IAAF.
20.30 Бега и скачки.
21.00 , **3.00** Бусидо. Путь воина.
22.00 Гольф.
23.00 «Gillette World Sport».

ТЕЛЕКЛУБ

20.00 **«НИНА»**, 3-я серия. Сериал
21.00 **«ГРАЖДАНИН НАЧАЛЬНИК 2»**, 3-я серия. Сериал
22.00 **«ТАЙНЫ СЛЕДСТВИЯ 3»**. Сериал. Фильм 4, ч. 2.
23.00 **«РОССИЯ МОЛОДАЯ»**, 7-я и 8-я серии. Сериал

ЕВРОСПОРТ

10.30 Ралли. ЧМ. Турция. День 1.
11.00 Футбол. ЧЕ. Евро 2008. Квалификация.
12.00 Футбол. Журнал «Евро 2008».
12.30 Теннис. Турнир WTA. Москва.
16.00 Мотогонки. Гран-при. Португалия. Квалификация.
18.00 Велоспорт. Про тур. Тур Ломбардии.
19.00 , **20.00** Теннис. Турнир ATP. Вена. Полуфинал.
22.00 Пул. Международное соревнование по пулу. Рено.
0.00 Мотофристайл (трюки на мотоцикле в полете).
1.00 Экстремальные виды спорта.
1.30 , **3.30** Ралли. ЧМ. Турция. День 2.
2.00 Боевые искусства. Бои без правил.

ЕВРОПЕЙСКИЕ НОВОСТИ

8.00 **-3.30** Новости в уикэнд. Каждые 30 минут.
8.17 , **8.47, 9.17, 10.17, 11.17, 12.17, 13.4715.47, 16.17, 18.47, 23.47, 0.47** Ле маг.
9.47 , **14.47, 17.47, 19.47, 0.17, 1.17** Синема.
10.47 , **16.47, 20.17, 1.47** Европейский обзор.
11.47 , **17.17, 20.47, 21.17, 22.17, 2.17, 3.17** Европейцы.
12.47 , **15.17, 19.17, 21.47, 2.47** Обзор экономики.
13.17 , **22.47** Парламент.
14.17 , **18.17, 23.17** Интервью.
4.00 , **5.00, 6.00, 7.00** Подробные ночные новости.

ТНТ

7.00 «Неизвестная планета».
7.20 **«ЛЮБОВЬ И ТАЙНЫ САНСЕТ БИЧ»**, 80-я серия. Сериал
8.10 **«Только не сейчас»**, **«Капризная принцесса»**. Мультфильм
9.10 **«БРАТЦ»**, 3-я серия. Мультсериал
9.35 «Фигли-Мигли».
10.00 «Хит-парад дикой природы». Док. фильм «Самая дикая вечеринка».
11.00 **«ЖЕНАТЫЙ ХОЛОСТЯК»**. Комедия
12.50 Деньги на проводе.
13.30 Такси.
14.00 «Школа ремонта». «Французское кафе».
15.00 «Возможности пластической хирургии».
16.00 Клуб бывших жен.
17.00 , **21.00** Шоу «Дом 2. Осень = Любовь».
18.00 Няня спешит на помощь.
19.00 «Крутящий момент»
19.20 Тула: инструкция по применению.
19.40 Музыка на ТНТ
20.00 «Необъяснимо, но факт». «Чудо-звери».
22.00 **«КОМЕДИ КЛАБ»**. Комедия
23.00 **«СЧАСТЛИВЫ ВМЕСТЕ»**. Сериал
23.30 Шоу «Дом 2. После заката».
0.00 «Секс» с А. Чеховой.

ДАРЬЯЛ-ТВ

7.00 , **7.30, 4.30** **«НАПРЯГИ ИЗВИЛИНЫ»**. Сериал
7.55 Для милых дам.
8.25 , **8.50, 9.30** Мультфильм.
9.15 Мультфильм.
9.45 **«ДВЕНАДЦАТЬ ОБЕЗЬЯН»**. Х/ф
12.30 , **3.45** «Как уходили кумиры. Георг Отс».
13.30 , **14.00** «Техногенные катастрофы». Док. фильм
14.25 «Время-деньги».
14.55 **«В ШОУ ТОЛЬКО ДЕВУШКИ»**. Х/ф
17.00 Самое смешное видео.
17.30 Хит-парад авантюр «Осторожно, афера!»
18.00 , **0.00** Шоу рекордов Гиннесса.
19.00 Чемпионат анекдотов.
20.00 **«ЗА 80 ДНЕЙ ВОКРУГ СВЕТА»**. Х/ф
22.00 , **23.00** **«C.S.I. МЕСТО ПРЕСТУПЛЕНИЯ ВЕГАС»**. Сериал
1.00 Девушки в бикини.
1.35 **«ПОВАР, ВОР, ЕГО ЖЕНА И ЕЕ ЛЮБОВНИК»**. Х/ф
4.55 **«НАПРЯГИ ИЗВИЛИНЫ»**. Сериал

НАЦИОНАЛЬНАЯ ГЕОГРАФИЯ

8.00 Монах - мастер кунг-фу.
9.00 Людоеды: Тигры-убийцы из Индии.
10.00 Путешествие вглубь Амазонии: Новый мир.
11.00 Акулий бизнес.
12.00 Животные - как мы: Язык.
13.00 Малые пингвины.
14.00 Суперсооружения: Суперказино Лас-Вегаса.
15.00 Суперсооружения: Ледяной отель.
16.00 Суперсооружения: Нефтяные шахты.
17.00 Расследования авиакатастроф: Наперегонки с бурей.
18.00 Самые страшные стихийные бедствия: Землетрясения.
19.00 Наука рукопашного боя.
21.00 , **2.00** Морские охотники: Соединение «Z».
22.00 Потрясения земли: Супервулкан.
23.00 Взгляд изнутри: «Rolling Stones» в Рио.
0.00 Шпион Бин Ладена в Америке.
3.00 День «Д»: Люди и машины.

02-TV

7.00 , **9.30, 18.20, 21.20** Телегазета
19.00 Достоверно известно

ТВ-ЦЕНТР Тула

6.20 **«КЛЕТКА ДЛЯ КАНАРЕЕК»**. Х/ф
7.55 «Марш-бросок».
8.25 , **14.40, 15.50** «Битва за Москву».
8.30 «Православная энциклопедия».
9.00 «Ключевой момент».
9.45 «Без репетиций».
10.15 **«ТРИ ТОЛСТЯКА»**. Х/ф
11.45 , **14.45, 17.45, 0.10** «События».
12.10 «Поступок».
12.55 «Сто вопросов взрослому». И. Винер.
13.50 «Городское собрание».
15.00 «Враг у ворот. Москва 41-го». Док. сериал Фильм 2.
15.55 **«ИППОДРОМ»**. Детектив
18.00 «Автопилот»
18.15 Приоритеты власти.
18.35 «Экстрим по-тульски».
18.45 «Сокровища Эрмитажа». Док. сериал
19.00 **«ЖЕНЩИНЫ В ИГРЕ БЕЗ ПРАВИЛ»**, 1-я и 2-я серии. Сериал
21.00 «Постскриптум».
22.00 **«ВЛАСТЬ ОГНЯ»**. Боевик (Ирландия - Великобритания - США).
0.25 Комедийное шоу «Вечерний квартал».
1.20 **«МАРКИЗ ДЕ САД»**. Х/ф (Франция).
3.25 **«ЕДИНСТВЕННЫЙ ВЫХОД»**. Боевик (США).
5.05 **«ПО ЗАКОНУ»**. Сериал (Великобритания).

ТВ-1000

4.00 , **22.40** **«БАРНИ И ЕГО МАЛЕНЬКИЕ НЕПРИЯТНОСТИ»**. Комедия (Франция).
6.00 **«ОСИНОЕ ГНЕЗДО»**. Боевик (Франция).
8.00 **«ДАО СТИВА»**. Комедия (США).
10.00 **«ХОРОШИЙ ЧЕЛОВЕК В АФРИКЕ»**. Комедия (США).
12.00 **«КАК УБИТЬ СОСЕДСКУЮ СОБАКУ»**. Мелодрама (США - Германия).
14.00 **«МУЗЫКА ИЗ ДРУГОЙ КОМНАТЫ»**. Комедия (США).
16.00 **«АНГЕЛЫ ФРЕДА»**. Комедия (Франция).
18.00 **«КАКОВО ВРАТЬ В АМЕРИКЕ»**. Мелодрама (США).
20.00 **«ПОСЛЕДНИЙ ИМПЕРАТОР»**. Драма(Великобритания - Италия - Китай - США, 1987 г.)
Режиссер: Б. Бертолуччи. В ролях: Дж. Лоун, Дж. Чен, П. О'Тул.
История человека, в три года провозглашенного императором, в шесть - свергнутого, в двадцать шесть - восшедшего на престол. А закончившего жизнь садовником.
0.00 Playboy.

МТВ

6.00 , **8.00** MTV пульс.
7.00 Ru-zone.
9.00 Большой релиз.
10.00 Анимэ «Крутой учитель Онидзука».
11.00 Звездный стиль: Gwen Stefani.
11.30 Делаем группу.
12.00 Простая Связь.
13.00 Голливудский бэби-бум.
14.00 News блок Weekly.
14.30 Гид по стилю.
15.00 Поцелуй навылет.
16.00 **«ШАСТА»**. Сериал
17.00 Хочу все снять!
17.30 Скверные истории с поп-звездами.
18.00 12 злобных зрителей.
19.00 Найди ID.
19.30 Дневник: Black Eyed Peas.
20.00 Тачку на прокачку.
20.30 Кинозвезда на Дневник.
21.00 Большой киночарт.
21.30 Стоп! Снято: Д. Маликов.
22.00 Saturday Night Live.
23.30 Атака хулиганов.
0.00 Центр Рифмы.

MEZZO

8.50 Джаз и классика.
11.45 Трансклассика.
12.45 Безумный день Ивана Ильича.
13.45 И.С. Бах.
15.45 Классическая Европа.
16.50 «Возвращенный Ж.-Ф. Рамо».
17.50 «Посвящение Элвину Эйли».
19.35 Балет «Призрак».
20.05 Балет «Ничейная земля».
21.00 «Smoothie». Док. фильм
22.00 Классика: Секвенции.

JETIX

8.00 **«ПРИНЦЕССА СИССИ»**.
8.20 **«МИР БОББИ»**.
8.40 **«ПИРАТ БЕШЕНЫЙ ДЖЕК»**.
9.15 **«ГАДЖЕТ И ГАДЖЕТЯНЕ»**.
9.40 , **10.05, 18.20** **«ТУТЕНШТЕЙН»**.
10.30 , **15.50** **«ШКОЛА СЮРИКЕНОВ»**.
10.55 , **16.35** **«КАПИТАН ФЛАМИНГО»**.
11.05 , **16.45** **«СКЕТЧ-ПЛАНЕТА»**.
11.20 **«ТОФУ»**.
11.45 , **17.10, 22.35** **«А.Т.О.М. РЕБЯТА АЛЬФА НА МАШИНАХ»**.
12.10 , **18.40** **«W.I.T.C.H. ВЕДЬМА»**.
12.35 , **19.05, 21.45** **«ОБАН, ЗВЕЗДНЫЙ ГОНЩИК»**.
13.00 , **17.35, 21.00** **«ВОИНЫ-МОНСТРЫ»**.
13.25 , **18.00, 20.35** **«ГАЛАКТИЧЕСКИЙ ФУТБОЛ»**.
13.50 , **19.50, 0.30** **«ТОЛЬКО ШПИОНЫ»**.
14.15 , **14.40** **«ЧТО С ЭНДИ?»**
15.05 , **15.30** **«ДЕТКИ ИЗ КЛАССА 402»**.
16.15 **«ЖИЗНЬ С ЛУИ»**.
17.00 **«PUCCA»**.
19.30 **«СОНИК ИКС»**.
20.15 , **0.50** **«ТОЛЬКО ШПИОНЫ»**.
21.20 **«НОВАЯ СЕМЕЙКА АДАМС»**.
22.10 **«КОРОЛЬ ШАМАН»**.
23.00 , **23.20** **«ЧЕЛОВЕК-ПАУК»**.
23.45 **«ЖЕЛЕЗНЫЙ ЧЕЛОВЕК»**.
0.05 **«СУПЕРРОБОТ И ОБЕЗЬЯНЬЯ КОМАНДА»**.
1.15 **«ИКС-МЭН»**.
1.35 **«ФАНТАСТИЧЕСКАЯ ЧЕТВЕРКА»**.

ХОЛЛМАРК

0.00 , **4.15** **«ЛИЦОМ К СТЕНЕ»**. Триллер
1.45 **«СЕКРЕТНЫЙ ОТДЕЛ»**, Драма ч. 2. (Великобритания).
2.45 **«МЕДИЦИНА БЕЗ ГРАНИЦ»**, Х/ф ч. 2. (Канада).
6.00 **«УТРЕННИЙ ВЫПУСК 3»**, Сериал ч. 7.
7.00 **«УТРЕННИЙ ВЫПУСК 3»**, Сериал ч. 8.
8.00 , **14.00** **«ЧУДО МАЛЬДОНАДО»**. Х/ф (США).
9.45 , **15.45** **«ДОЛГИЙ ПУТЬ ДОМОЙ»**. Х/ф (США).
11.15 , **17.15** **«ДЕРБИ»**. Драма
13.00 , **20.30** **«НЕПРИРУЧЕННЫЕ»**, Сериал ч. 2.
18.45 **«НЕ ПРОСТО ЗНАКОМСТВО»**. Комедия (США).
21.30 **«УБИЙСТВО ПО КОНТРАКТУ»**. Триллер (США, 1993 г.)
Режиссер: М. Чомски. В ролях: К. Олин, С. Шепард.
История убийства, основанная на реальных фактах. Убита женщина, а в ее смерти подозревается семейная пара. Чтобы снять с себя подозрения, они должны сами расследовать убийство.
23.15 **«АРХАНГЕЛ»**, Триллер ч. 2.

ТВ-3 Тула

6.30 Мультфильм.
9.00 **«ЧАРЛИ-ОДИНОКИЙ КУГУАР»**. Х/ф (США).
11.00 **«ТЕНЬ»**. Х/ф (США).
13.00 **«КОМНАТА СМЕХА»**. Сериал
13.30 Медицинское обозрение.
13.50 Свет и тень.
14.00 **«ДЕВУШКА НА МОСТУ»**. Х/ф (Франция).
16.00 **«ОДНО БЕЗУМНОЕ ЛЕТО»**. Х/ф (США).
18.00 Киномания.
19.00 **«ОДНАЖДЫ В КИТАЕ»**. Х/ф (Гоконг).
21.00 **«АМЕРИКАНСКИЙ ПСИХОПАТ 2»**. Х/ф (США).
23.00 **«ВЕЛИКАЯ ВОЙНА ПРИЗРАКОВ»**. Х/ф (Япония, 2005 г.)
Режиссер: Т. Миике. В ролях: Ч. Курияма, Б. Сугавара.
Маленький мальчик был избран Kirin Rider, что значит он должен достать меч у великого Гоблина и защитить людей от злых духов Yokai. Хорошие духи ему пытаются помочь, но это очень непросто.
1.30 **«ШПИОНКА»**, 15-я серия. Сериал
2.30 «Другое кино».
2.45 **«ИЗ ЖИЗНИ МАРИОНЕТОК»**. Х/ф (Швеция).
4.45 Relaks.
6.00 Жизнь, полная радости.

XXI ВЕК

10.00 , **18.00, 2.00** **«ЛАВИНА»**, 1-я серия. Драма (Россия).
10.55 , **18.55, 2.55** **«СПАЛЬНЯ ЕПИСКОПА»**. Комедия (Италия - Франция).
12.45 , **20.45** **«ЛЮБИМАЯ ТЕЩА»**. Комедия (Франция).
14.30 , **6.30** **«КОРОЛИ МАМБО»**. Мелодрама (Франция - США).
16.15 , **0.15** **«МЕЛОДИЯ ИЗ ПОДВАЛА»**. Триллер (Франция).
22.30 **«КОРОЛИ МАМБО»**. Мелодрама (Франция - США)

«ДАМСКИЙ КЛУБ»

7.00 , **0.10** Музыка на канале.
7.30 **«АЛОНДРА»**, сериал
8.00 «Частное путешествие».
8.35 , **11.00** «Красотка».
9.00 «С добрым утром, любимая!»
10.00 , **19.00, 23.55** «Все лучшее, для Вас».
12.00 «Наши дети».
13.00 «Помоги себе сам».
14.00 **«СУПЕРМОЗГ»**. Детектив
16.00 «Умные вещи».
17.00 «Следы в истории».
17.25 **«АЛОНДРА»**, сериал
18.00 «Секреты женского счастья».
20.00 «Зеркало жизни».
21.00 «Ваш личный парапсихолог».
22.00 «Сексуальная революция».
23.00 **«МАРИОН: ПРОФЕССИЯ ДЕТЕКТИВ»**, 1-я серия. Детектив (Франция).

ТВ-МИР

7.00 «Эти чудесные животные». Док. сериал
8.30 **«КАНИКУЛЫ ПЕТРОВА И ВАСЕЧКИНА. ОБЫКНОВЕННЫЕ И НЕВЕРОЯТНЫЕ»**, 1-я серия. Х/ф
9.50 «Города мира». Док. сериал
10.30 **«ПОВТОРНАЯ ЗАГРУЗКА»**. Мультсериал
11.00 «Хит-экспресс».
12.00 «Мировые одиссеи». Док. сериал
12.30 , **15.30, 18.30, 21.30** «Новости Содружества».
12.50 **«МЕНЯ ЗОВУТ КОЖА»**. Х/ф (Казахстан).
14.30 **«УРОКИ ЛЮБВИ»**, 1-я серия. Сериал
15.05 «Дочки-матери». (Татарстан).
15.15 Поэзия Армении.
15.50 **«ЧАСТНАЯ ЖИЗНЬ ГЕНРИХА VIII»**. Х/ф (Великобритания).
17.30 Страна моя.
18.10 Арт-революция.
18.55 **«ИЩИТЕ ЖЕНЩИНУ»**, 1-я серия. Х/ф
20.30 «Тик-так».
20.45 «Папарацци: голливудская охота». Док. сериал
22.00 **«МАЛЕНЬКИЙ СВИДЕТЕЛЬ»**. Х/ф
0.15 **«РУССКАЯ ИДЕЯ»**. Сериал

ШКОЛЬНИК

7.55 , **15.55, 23.55** Программа передач.
8.00 , **16.00, 0.00** «Детская страничка».
«Утренняя разминка-зарядка. (Лягушка).
«Уроки Образцова».
М/ф «Федя Зайцев».
«Веселая семейка. (Блины)».
8.45 , **16.45, 0.45** «Немецкий с удовольствием».
9.00 , **17.00, 1.00** «Победители. Моя война». «Е.А. Телегуев». Фильм 1.
9.30 , **17.30, 1.30** «Путешествия»: «Клад Семена Дежнева».
10.00 , **18.00, 2.00** «Белая смерть»: «Рабы Божьи».
10.15 , **18.15, 2.15** **«ДОКТОР АЙБОЛИТ»**. Фильм-детям
11.20 , **19.20, 3.20** **«Сказка о царе Салтане»**. Мультфильм
12.00 , **20.00, 4.00** Телеигра «Маркиза».
13.00 , **21.00, 5.00** «Маркиза» (приложение).
14.00 , **22.00, 6.00** **«ЩОРС»**. Х/ф

МУЗ-ТВ

7.00 «Муз-ТВ хит».
8.00 «Твой выбор».
9.00 «Наше».
10.30 «Dance чарт».
11.30 «Zoom».
12.00 «101 потрясающее событие в мире шоу-бизнеса».
13.00 «Крутящий момент».
13.30 «LoveStory».
14.30 «Faq».
15.00 «ЧМ».
15.30 «Концерт».
16.40 «Детская 10-ка». Хит-парад.
17.10 «Шальные деньги».
17.20 «Наше».
18.00 «20».

Аврора

19.00 «Мультяшка».
19.30 Звезды зажигают.
20.30 «Кино Премьеры».
21.00 «Ближе к звездам».
21.50 «Концерт».
23.10 «Азбука секса».
23.40 «Шальные деньги».
23.50 «Муз-ТВ. Классик».

ФИЛЬМ ДНЯ — НТВ, 22.40

«ПОБЕГ». (Россия, 2005 г.)

Евгений Ветров (Евгений Миронов) бежит из-под стражи и возвращается в Москву, чтобы провести собственное расследование и отомстить.

Режиссер: Егор Михалков-Кончаловский.

В ролях: Евгений Миронов, Алексей Серебряков, Любовь Толкалина, Виктория Толстоганова, Андрей Смоляков.

Драма. Еще вчера у нейрохирурга Евгения Ветрова были деньги, безупречная репутация, уважение коллег и главное - любовь. В день подписания контракта с инвесторами кто-то убивает жену Евгения. Все обвинения падают на Ветрова...

ПЕРВЫЙ КАНАЛ

6.00 Новости.
6.10 **«УБИТЬ ЛИЦЕДЕЯ»**. Детектив (Беларусь, 1997 г.)
Режиссер: О. Марченкова. В ролях: В. Проскурин, О. Фомин.
Герой фильма Петр по прозвищу Лицедей, в прошлом звезда театра, сменил безденежную профессию актера на ремесло курьера - он перевозит криминальные миллионы...
7.50 «Армейский магазин».
8.30 Мультсериал: «Дональд Дак представляет», «Ведьма».
9.20 «Умницы и умники».
10.00 Новости.
10.20 «Непутевые заметки».
10.40 «Пока все дома».
11.30, **14.10** **«ЗИМНЯЯ ВИШНЯ»**. Х/ф («Ленфильм», 1985 г.)
Режиссер: И. Масленников. В ролях: Е. Сафонова, Н. Русланова, Л. Удовиченко.
Ольга - молодая одинокая женщина. У нее, казалось бы, все есть: и квартира, и работа, и сын. Она любит и любима, но ее избранник, Вадим, женат...
14.00 Новости.
15.40 «КВН-2006». Летний кубок.
18.00 Времена.
19.00 «Е. Шифрин. Юбилей артиста».

Ефим Шифрин

21.00 Воскресное «Время».
21.50 **«ЛЫСЫЙ НЯНЬКА: СПЕЦЗАДАНИЕ»**. Комедия
23.30 **«ВОЗВРАЩЕНИЕ УНИВЕРСАЛЬНОГО СОЛДАТА»**. Х/ф (США, 1999 г.)
Режиссер: М. Роджерс. В ролях: Ж-К. ван Дамм, М. Джэй Уайт, Д. Блэк.
Люк Деверо теперь работает в качестве эксперта в военном центре, создающем новое поколение универсальных солдат...

РОССИЯ ТВ-Тула

5.45 **«БУДНИ УГОЛОВНОГО РОЗЫСКА»**. Детектив
7.25 «Здоровье».
7.35 «Сельский час».
8.00 «Вести».
8.10 «Местное время. Вести - Тула».
8.20 «Диалоги о животных».
8.55 **«Котенок с улицы Лизюкова»**. Мультфильм
9.05 **«ТАЙНА «ВОЛЧЬЕЙ ПАСТИ»**. Х/ф (Россия, 2004 г.)
Режиссер: А. Сурикова. В ролях: М. Пореченков, А. Михалкова, Н. Караченцев.
Мальчик Витя приезжает со своими родителями в военную часть на берегу моря. Пока его папа вычисляет места возможных терактов, Витя находит новых друзей - ребят из военного городка.
11.00 «Вести».
11.10 «Местное время. Вести - Тула».
11.20 «Городок».
11.50 «Сам себе режиссер».
12.45 «Смехопанорама».
13.15 «Парламентский час».
14.00 «Вести».
14.20 «Фитиль №104».
15.10 **«ВНИМАНИЕ! ВСЕМ ПОСТАМ...»** Х/ф (к/ст. им. М. Горького, 1985 г.)
Режиссер: И. Вознесенский. В ролях: А. Ростоцкий, А. Грачев, В. Сотникова.
Только что вступивший в ряды советской милиции бывший десантник Виктор Кольцов, однажды окончив дежурство, замечает в подворотне человека, в котором узнает опасного преступника.
16.45 «Форт Боярд».
18.25 «Танцы на льду». Финал.
20.00 «Вести недели».
21.00 «Специальный корреспондент».
21.25 **«СМЕРТЬ ПО ЗАВЕЩАНИЮ»**. Х/ф (Россия, 2006 г.)
В ролях: О. Гущин, А. Свиридова, Д. Шевченко, Р. Зюбина, О. Битюцкая.
Детективная история про оперативников, которые расследуют убийство. Убийца - женщина, которая предположительно убила своего мужа...
23.20 Николай Басков и Монтсеррат Кабалье. Юбилейный концерт.
1.00 **«ВЗГЛЯДЫ»**. Сериал (США).

НТВ

5.50 **«ПОБЕГ»**. Боевик
7.40 **«Кот в сапогах»**. Мультфильм
8.00 «Сегодня».
8.15 «Дикий мир».
8.50 «Их нравы».
9.25 «Едим дома».
10.00 «Сегодня».
10.20 «Top Gear».
10.55 «Счастливый рейс».
11.45 «Шнур вокруг света».
12.25 «Авиаторы».
13.00 «Сегодня».
13.25 «Стихия».
14.00 «Москва - Ялта - транзит». Фестиваль юмора и эстрадного искусства.
16.00 «Сегодня».
16.20 «Один день. Новая версия».
17.00 «Своя игра».
17.55 **«ОПЕРА. ХРОНИКИ УБОЙНОГО ОТДЕЛА»**. Сериал
19.00 «Сегодня. Итоговая программа».
19.50 «Чистосердечное признание».
20.20 «Обзор за неделю. Чрезвычайное происшествие».
21.00 «Кремлевские жены: М. Буденная. Любовь народного героя».
22.00 «Воскресный вечер с В. Соловьевым».
23.15 **«СХВАТКА»**. Боевик (США, 1995 г.)
Режиссер: М. Манн. В ролях: А. Пачино, Р. де Ниро, Д. Трехо.
О полицейском, преследующем преступника. Они схожи по характеру и отношению к работе, и при других обстоятельствах вполне могли бы стать друзьями - но вот только один зарабатывает на жизнь грабежом, а другой обязан поймать его...
2.30 **«ЧАСЫ ОТЧАЯНИЯ»**. Х/ф (США, 1990 г.)

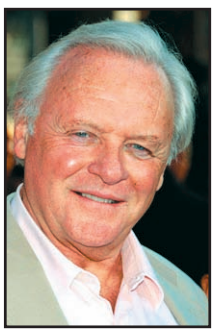
Энтони Хопкинс

Режиссер: М. Чимино. В ролях: М. Рурк, Э. Хопкинс, М. Роджерс.
Преступнику-психопату Майклу Босворту удалось сбежать из тюрьмы. Влюбленная в него адвокатша сделала все, чтобы Майкл оказался на свободе. Но им на время пришлось расстаться...
4.20 **«ЖЕНА МЯСНИКА»**. Комедия (США).

СТС-ТУЛА

6.00 **«РЕБЕНОК-ПОЛИЦЕЙСКИЙ»**. Х/ф
7.30 **«Возвращение с Олимпа»**. Мультфильм
7.55 **«ПИНОККИО»**. Мультсериал
8.20 **«СМЕШАРИКИ»**. Мультсериал
8.30 **«ПЕППИ ДЛИННЫЙЧУЛОК»**. Мультсериал
9.00 Улица Сезам.
9.30 **«ЯСОН И ГЕРОИ ОЛИМПА»**. Мультсериал
10.00 **«ДЕЙСТВУЙ, СЕСТРА! ОПЯТЬ ЗА СВОЕ»**. Х/ф
12.00 Жизнь прекрасна.
14.00 Снимите это немедленно.
15.00 «Библейский код». Док. фильм
16.00 Студия ЖАР представляет «Стиль жизни»
Истории в деталях.
16.30 **«КАДЕТСТВО»**. Сериал
21.00 **«ЗВЕЗДА СЦЕНЫ»**. Х/ф (США, 2004 г.)

Линдсэй Лохан

Режиссер: С. Шугарман. В ролях: Л. Лохан, А. Гарсиа, Г. Хедли.
В драке за корону все средства хороши. Особенно, за корону самой популярной девчонки в школе! Когда семья Лолы переезжает из Нью-Йорка в провинцию, героиня считает, что как «городская штучка» легко добьется статуса звезды среди сверстников. Но нашла коса на камень!
22.45 Слава Богу, ты пришел!
0.00 **«КОКТЕЙЛЬ»**. Х/ф (США, 1988 г.)
Режиссер: Р. Дональдсон. В ролях: Т. Круз, Э. Шу, Б. Браун.
Герой больше всего на свете мечтает стать богатым и счастливым. Но как это сделать, если скромное происхождение путает все карты? Конечно, стоит прежде всего выгодно жениться!
2.00 **«АКУЛЫ 3. МЕГАЛОДОН»**. Х/ф
3.30 **«СОКРУШИТЕЛЬНАЯ ЛОЖЬ»**. Х/ф
5.00 **«ДЕЙСТВУЙ, КРОШКА»**. Сериал
5.20 Музыка на СТС.

КУЛЬТУРА

6.30 Канал «Евроньюс».
10.00, **1.50** Программа передач.
10.10 «Капучино».
10.40 **«ЧАПАЕВ»**. Х/ф
12.10 «Легенды мирового кино». Братья Васильевы.
12.40 «Музыкальный киоск».
13.00 **«СТО РАДОСТЕЙ, ИЛИ КНИГА ВЕЛИКИХ ОТКРЫТИЙ»**. Х/ф (Одесская к/ст., 1981 г.)
Режиссер: Я. Лупий. В ролях: О. Жаков, А. Галибин, В. Михайлов.
Герой фильма - убеленный сединами писатель - вспоминает свое детство, юность и рассказывает, как получил первые уроки нравственности в общении с миром природы.
14.05 «Принц обезьян». Док. фильм (Франция).
15.00 «Что делать?»
15.45 «Эпизоды». А. Михайлова.
16.25 Мультфильмы.
17.00 **«ДЕМИДОВЫ»**. Х/ф
19.30 А. Адан. Балет «Жизель».
21.40 «Дом актера». «Город Ширвиндт».
22.20 «Гробница алтайского скифа». Док. фильм (Франция).
23.15 **«ТАНГО ДЛЯ ДВОИХ»**. Х/ф (Аргентина - Испания).
0.55 «Прогулки по Бродвею».
1.25 «Джем-5». «Уральский Диксиленд».

ЗВЕЗДА

6.00, **20.20** **«ДАУРИЯ»**, 2-я серия. Х/ф
7.45, **16.45** «Московский зоопарк приглашает». Док. фильм
8.45 **«УДИВИТЕЛЬНАЯ НАХОДКА, ИЛИ САМЫЕ ОБЫКНОВЕННЫЕ ЧУДЕСА»**. Х/ф
10.00, **0.00** «Визави с миром».
10.30, **2.40** «Секреты фильмов о дикой природе». Док. сериал
11.00, **22.00** «Служу России!»
11.30, **23.30** «Военная лира».
12.00 **«АКВАЛАНГИ НА ДНЕ»**. Х/ф
13.45 «Грани экстрима».
14.00, **22.30** «Путешествие в Россию».
14.30, **3.10** **«ДАМА С ПОПУГАЕМ»**. Х/ф
16.15, **23.00** «Священный вопрос». Святой град Иерусалим.
17.45 **«УЗНИК ЗАМКА ИФ»**. Х/ф Фильм 2.
19.30 «Папа или «Золотая рыбка» академика Исанина». Док. фильм
0.30 **«ЦИРК СГОРЕЛ, И КЛОУНЫ РАЗБЕЖАЛИСЬ»**. Х/ф
5.00 «И жизнь, и слезы, и любовь...»
5.30 «Степная юность».

REN-TV

6.00 Музыкальный канал.
7.10 **«ГЕРКУЛЕС»**. Мультсериал (США).
7.35 «Дикая планета»: «Хайгроув: наследие по-королевски». Док. сериал (Великобритания).
8.25 **«СИМПСОНЫ»**. Мультсериал (США).
9.55 Автомобиль и время.
10.25 «Голый повар». (Великобритания).
11.00 «Неделя».
13.00 Военная тайна.
14.00 Невероятные космическое надувательство.
15.00 «Невероятные истории».
16.00 **«СКОРОСТЬ»**. Триллер (США).
18.30 **«ПОБЕГ»**. Сериал (США).
20.30 «Криминальные игры»: «Модельный рай».
21.30 **«ГОРОДСКОЙ ОХОТНИК»**. Боевик (Гонконг, 1993 г.)
Режиссер: В. Чин. В ролях: Д. Чан, Р. Нортон, Д. Вон.
Джекки Чан играет частного детектива, который проникает на корабль «Фудзи Мару», чтобы раскрыть сразу несколько преступлений...
23.35 **«РАСКАЯНИЕ»**. Драма (Франция).
1.50 Ночной музыкальный канал.

«ДОМАШНИЙ»

6.30 **«АЛЬФ»**. Сериал
7.00 «Полезное утро».
10.00 «Мать и дочь».
10.30 «Мировые бабушки».
11.00 «Жизнь в цветах».
11.30 **«МИСТЕР ПИТКИН НА ЭСТРАДЕ»**. Комедия (Англия, 1959 г.)
Режиссер: Р. Ашер. В ролях: Н. Уисдом, Б. Брид, Д. Лаверик.
Норман Трускотт - специалист по химчистке, мечтает стать певцом. Он берет певчие уроки, но в основном он выступает перед своей подружкой Джуди...
13.45 «Правильный дом».
14.00, **23.00** «Звездные судьбы». Док. сериал Последний день Джона Ленона. (США).
14.30 «Хорошие песни».
16.30 **«ПЕСКИ ВРЕМЕНИ СИДНИ ШЕЛДОНА»**. Детектив
18.30 **«СКОРАЯ ПОМОЩЬ»**. Сериал
19.30 «Необычные дома мира». Дом-корабль. Дом под куполом.
20.00 «Незавершенная всеобщая теория Эйнштейна». Док. фильм
21.30 **«ЗА ДВУМЯ ЗАЙЦАМИ»**. Комедия
22.45 «Бездонные антресоли».
23.30 **«ПЕПЕЛ»**, 2-я серия. Х/ф (Польша).
1.50, **5.50** Городские новости.
2.05 **«ЖЕНАТЫ... С ДЕТЬМИ»**. Сериал

РАМБЛЕР

7.00, **12.00, 15.00, 19.00, 0.00** «Новости высоких технологий».
7.30, **14.30** **«СКАЗКИ АНДЕРСЕНА»**. Мультсериал **«Свинопас»**. (Нидерланды).
8.00 «Железные доказательства 2».
9.00 «Города мира». «Флоренция».
10.00 **«СОТВОРЕНИЕ МИРА»**, 3-я серия. Сериал (США).
11.00 «Сдвиг по фазе».
11.30, **23.30** «Ночью было можно».
12.30 «Вы играй!»
13.30 «Дикая жизнь домашних животных», 2-я серия.
15.30 «Спецменю».
16.05 «Таласса. Люди моря».
17.00 «Города мира». «Амстердам».
18.00 «Дикая жизнь домашних животных», 3-я серия.
19.30, **0.30** «Банзай!»
20.00 Достоверно известно.
20.15 Православная библиотека.
20.30 «Соревнования на свалке».
21.30 «Ярмарки мира», 5-я и 6-я серии. Док. сериал
22.25 «Не просмотрите!»
22.30 **«СОТВОРЕНИЕ МИРА»**, 4-я серия. Сериал (США).
1.05 «Ночью можно».

РБК

6.00 Новости. Каждые 30 минут.
6.05, **14.10, 2.05, 5.05, 5.50** Афиша.
6.15, **23.15** Диалог. Таможенный конфискат.
7.05, **19.05** Недвижимость.
7.35, **2.35** Сфера интересов.
8.05 Зарубежный бизнес. Обзор за неделю.
8.50, **13.10, 18.10, 22.05, 2.15** Звездная пыль.
9.05 Капитал.
9.35 Сфера интересов.
10.05, **20.35** Персона.
10.35, **3.05** C-news: технологии будущего.
11.05 Сфера интересов.
11.35 Капитал.
12.10, **22.15, 2.20, 4.05** Бизнес-стиль.
12.15 В фокусе.
13.15 Эмитенты.
14.15 В фокусе.
15.05 Мир за неделю.
16.05 Сфера интересов.
16.35 Капитал.
17.10 Азбука инвестора.
17.15 В фокусе.
18.15 Диалог. Запретные зоны игры.
19.35 Рекламная пауза.
20.05, **0.35** Автоэксперт.
21.05, **1.05** Интрига недели.
22.35 Сфера интересов.
0.05 Компании.
3.35 Капитал.
4.15 В фокусе.
5.15 Российская пресса.
5.20 Зарубежная пресса.
5.25 Автоновости.
5.35 Зарубежный бизнес.

ЭКСПЛОРЕР

7.00, **13.00, 19.00** **«ПОЕДИНОК С ПРИРОДОЙ»**. Сериал (Великобритания).
8.00, **14.00** «Иан Райт пересекает Америку». Док. сериал (Великобритания).
9.00, **15.00** «Короли дорог: Харлей Дэвидсон». Док. фильм (США).
10.00 «Колумбия: война с наркотиками». Док. фильм (США).
10.30, **16.30** «Супер Максимум». Док. фильм (Австралия).
11.00, **17.00** «Охотники за бурей». Док. фильм (Великобритания).
12.00, **18.00** «Крокодилы-убийцы». Док. фильм (США).
16.00 Колумбия: война с наркотиками.
20.10 «Джек Ди: ссылка в Сибирь». Док. фильм (Великобритания).
21.00 «Короли дорог: грузовики». Док. фильм (США).
22.00 «Пленники - в секретной школе армии». Док. фильм (США).
23.00 «Криминал-галерея». Док. сериал (США).
0.00 «Звезды интермедий: реальная история». Док. фильм (Канада).

ДИСКАВЕРИ

8.00, **13.55** Рождение спортивного автомобиля: Производство.
8.55, **14.50** Создай мотоцикл, 6-я серия.
9.50, **15.45** Заезды: Заносы.
10.45, **17.35, 5.45** Мощные машины: Гоночные машины.
11.10 Рыболовные приключения Рекса Ханта, 22-я серия.
11.40 Прогулка по озерам.
12.05 Сурикаты с Найджелом Марвеном.
13.00 Дикая природа: Сообщество.
16.40, **3.55** Как это работает.
18.00 Новые промышленные открытия: Европа: Шведские каналы.
18.30 Новые промышленные открытия: Европа: Идеальный фарфор.
19.00 Головоломы, 5-я серия.
20.00 Американский чоппер: Миллер Электрик.
22.00 Разрушители легенд: Побег из Алькатраса.
23.00, **6.10** Атлас Discovery: открывая Бразилию.
1.00 Архивы ФБР: Преданные братья.
2.00 Осторожно: телесные работы: Познакомьтесь с Марком Мани.
3.00 На месте преступления: Смерть в воде.
4.50 Наука выживать Рея Мирса: В верховьях Ориноко.
5.20 Наука выживать Рея Мирса: Коромандельское побережье.

ПЛАНЕТА ЖИВОТНЫХ

8.00 Лики природы: Супергерои природы.
9.00 Ветеринары помогают диким животным, 1-я серия.
9.30 Молодые и дикие: Опасные шаги.
10.00, **2.00** Самые забавные животные планеты.
11.00, **20.00** Спасение Грейс.
11.05, **21.05, 7.00** Дневник «Большой кошки», 3-я серия.
11.30, **21.30, 7.30** Дневник «Большой кошки», 4-я серия.
12.00, **21.00** Спасение Грейс.
12.05 Охотник за крокодилами: Крокодилье побережье.
13.00, **22.00** Спасение Грейс.
13.05 Обезьяньи проделки.
14.00 Как вырастить моржа.
15.00 Дикая Индия, 2-я серия.
16.00 Удивительные приключения в океане, 2-я серия.
17.00 Экватор: Борьба за свет.
18.00 Отчет «Планеты животных».
18.30 Животные от А до Я: Драконы.
19.00 Конские хвосты, 4-я серия.
19.30 Как живется в конюшне, 6-я серия.
20.05 Поместье сурикатов.
22.05, **3.00** Джунгли, 2-я серия.
23.00 Путешествие на планету земля: Состояние планеты.
0.00, **5.00** Территория животных, 12-я серия.
1.00 Добыча хищника: Армии.
1.30 Людоеды: Крокодилы.
4.00 Полиция Хьюстона - отдел по защите животных, 27-я серия.
6.00 Человек-леопард.

КАНАЛ ПУТЕШЕСТВИЙ

10.00 Поход по всему свету. Острова Индийского океана.
11.00 Секреты Бангкока.
12.00 Ароматы Чили. Северная пустыня.
12.30 Скоро открытие. Колорадо. Диш.
13.00 Мир Грейнджера.
14.00 Прохладные Карибы. Британские Виргинские острова и Сент-Люсия.
14.30 Поездки мечты. Перу.
15.00 Походы в Африке. Кейптаун.
15.30 По Африке. Йоханнесбург. Народ радуги.
16.00 Походы в Африке.
16.30 По Африке. Малави.
17.00 По Африке. Танзания. По следам львов.
17.30 Поход по Африке. Серенгети.
18.00, **18.30** По Африке.
19.00 По Африке.
19.30 Поход по Африке. Дети Голубого Нила. Гондар.
20.00 В поход по Африке. Судан.
20.30 В поход по Африке. Тиверия. Египет.
21.00 Поход по всему свету. Египет.
22.00 Путешествия-2006. Октябрь.
22.30 Дикий рык. Голубые Гавайи.
23.00 Поход по всему свету. Хорошая и плохая еда, ч. 2.
0.00 Поход по всему свету. Рим.
1.00 Хроники парусника. Панама - Галапагосские острова.
2.00 Путеводитель для независимого путешественника.
3.00 Прохладные Карибы. Доминика, Сент-Маартен и Абако.

Полную версию телепередач всегда можно посмотреть на сайте www.MySLO.ru

РОССИЯ-СПОРТ

4.50 Хоккей. Чемпионат России. «Локомотив» (Ярославль) - СКА (Санкт-Петербург).
7.00 «Вести-спорт».
7.10 Гандбол. Лига чемпионов. Мужчины. «Фленсбург-Хандевит» (Германия) - «Чеховские медведи» (Россия).
8.40 «Бинго миллион».
9.00 «Вести-спорт».
9.10 «Спортивный календарь».
9.15 «Сборная России».
9.50 Стрельба из лука. Кубок мира.
10.25 «Точка отрыва».
11.00 «Русское лото».
12.00 «Самый сильный человек». Командный ЧМ.
12.55 «Вести-спорт».
13.05 **, 20.50** «Вести-спорт. Местное время».
13.15 Теннис. Международный турнир «Кубок Кремля-2006». Финал.
15.40 «Вести-спорт».
16.00 Теннис. Международный турнир «Кубок Кремля-2006». Финал.
18.00 Автоспорт. ЧМ по ралли. «Ралли Турции». Пролог.
18.35 Футбол. Премьер-лига. «Крылья Советов» (Самара) - «Шинник» (Ярославль).
20.40 «Вести-спорт».
20.55 Футбол. Премьер-лига. «Ростов» (Ростов-на-Дону) - «Томь» (Томск).
23.00 «Вести-спорт».
23.10 Футбол. Чемпионат Англии. «Ньюкасл» - «Болтон».
1.15 Теннис. Международный турнир «Кубок Кремля-2006». Финал.
3.30 Летний биатлон. ЧМ.

ДЕТСКИЙ ПРОЕКТ

6.00 **, 7.00** Веселые старты.
7.30 Мультсериал
8.00 **, 13.30** AutoFashion.
8.10 **, 15.30** Гонки RTCC.
8.30 **«ФУТБОЛИСТ»**. Х/ф
10.10 «220 вольт».
10.30 Спортивные танцы «Москвич-2006».
11.30 Бега и скачки.
12.00 Воздушные гонки.
12.30 Звезда автострады.
12.50 Кубок Porsche Carrera.
13.45 Евросерия F-3.
14.30 Rally Action.
16.00 Гонки из серии ДТМ.
17.10 Автоспорт России. Суперсерия.
18.00 Гольф сегодня.
18.30 Гольф. Европейская неделя.
19.00 Обзор мирового футбола.
20.00 «Sports Watch».
20.30 «Gillette World Sport».
21.00 Total регби.
21.30 «Легкая атлетика». Журнал IAAF.
22.00 Ferrari Racing Magazine.
22.30 «Motorsport Mundial».
23.00 F-1 на воде. Гран-При Китая.

ТЕЛЕКЛУБ

20.00 **«НИНА»**, 4-я серия. Сериал
21.00 **«ГРАЖДАНИН НАЧАЛЬНИК 2»**, 4-я серия. Сериал
22.00 **«ТАЙНЫ СЛЕДСТВИЯ 3»**. Сериал». Фильм 5, ч. 1.
23.00 **«РОССИЯ МОЛОДАЯ»**, 8-я и 9-я серии. Сериал

ЕВРОСПОРТ

10.30 Ралли. ЧМ. Турция. День 2.
11.30 Теннис. Турнир ATP. Вена. Полуфинал.
12.00 Теннис. Турнир WTA. Москва. Полуфинал.
13.00 Мотогонки. Гран-при. Португалия. Разминка.
13.30 Мотогонки. Гран-при. Португалия. Вступление.
14.00 Мотогонки. Гран-при. Португалия. Гонка в классе 250 к.см.
15.15 Мотогонки. Гран-при. Португалия. Гонка в классе ГП.
17.15 Мотогонки. Гран-при. Португалия. Гонка в классе 125 к.см.
18.30 Теннис. Турнир WTA. Москва. Финал.
20.00 Теннис. Турнир ATP. Вена. Финал.
21.30 Боевые искусства. Бойцовский клуб.

ЕВРОПЕЙСКИЕ НОВОСТИ

8.00 **-3.30** Новости в уикэнд. Каждые 30 минут.
8.17 **, 13.47, 15.47, 19.47, 21.47, 23.47, 3.17** Ле маг.
8.47 **, 12.47, 14.47, 16.47, 20.47, 1.47** Европейский обзор.
9.47 **, 15.17, 18.47, 21.17, 0.17, 3.47** Европейцы.
10.47 **, 16.17, 17.47, 20.17, 0.47** Вспоминая прошлое.
11.47 **, 19.17, 22.47, 1.17, 2.47** Обзор экономики.
13.17 **, 17.17, 22.17, 2.17** Синема.
14.17 **, 18.17, 23.17** Интервью.
4.00 **, 5.00, 6.00, 7.00** Подробные ночные новости.

ТНТ

7.00 «Неизвестная планета».
7.20 **«ЛЮБОВЬ И ТАЙНЫ САНСЕТ БИЧ»**, 81-я серия. Сериал
8.10 Мультфильмы: **«Незнайка учится»**, **«В стране Невыученных уроков»**, **«Приключения запятой и точки»**.
9.10 **«БРАТЦ»**, 4-я серия. Мультсериал
9.30 «Крутящий момент»
10.00 «Настоящий Казанова». Док. фильм
11.00 **, 1.45 «ПРОСТОЕ ЖЕЛАНИЕ»**. Комедия (США).
12.55 Деньги на проводе.
13.30 **, 19.00** Такси.
14.00 «Алло, гараж!», ч. 1,2.
15.00 Голые стены.
16.00 **, 16.30, 23.00 «СЧАСТЛИВЫ ВМЕСТЕ»**. Сериал
17.00 **, 21.00** Шоу «Дом 2. Осень = Любовь».
18.00 «Школа ремонта». «Под Мухой».
19.00 Спортweek
19.20 Тула: инструкция по применению
19.40 Музыка на ТНТ
20.00 «Кандидат» с В. Потаниным».
22.00 **«КОМЕДИ КЛАБ»**. Комедия
23.30 Шоу «Дом 2. После заката».
0.00 «Секс» с А. Чеховой.

ДАРЬЯЛ-ТВ

7.00 **, 7.30, 3.50 «НАПРЯГИ ИЗВИЛИНЫ»**. Сериал
7.55 Для милых дам.
8.25 **, 8.50, 9.50** Мультфильм.
9.20 Мультфильм.
10.20 **«ЛУННЫЙ СВЕТ, МЕЧ И НЕФРИТОВЫЙ ЛЕВ»**. Х/ф
12.30 **, 3.05** «Как уходили кумиры. Галина Уланова».
13.30 **, 14.00** «Техногенные катастрофы». Док. фильм
14.25 **, 4.40** «Время-деньги».
14.55 **«АМЕРИКАНСКИЙ КИБОРГ»**. Х/ф
17.00 Самое смешное видео.
17.30 «Этот безумный мир».
18.00 Шоу российских рекордов.
19.00 «Фабрика смеха».
20.00 **«ЗА 80 ДНЕЙ ВОКРУГ СВЕТА»**. Х/ф
22.00 **, 23.00 «C.S.I. МЕСТО ПРЕСТУПЛЕНИЯ ВЕГАС»**. Сериал
0.00 Ток-шоу «Я - выжил!»
1.00 Девушки в бикини.
1.35 **«ВИДЕОДРОМ»**. Х/ф
4.15 **«НАПРЯГИ ИЗВИЛИНЫ»**. Сериал
5.00 В засаде.
5.20 Музыка на ДТВ.

НАЦИОНАЛЬНАЯ ГЕОГРАФИЯ

8.00 Шпион Бин Ладена в Америке.
10.00 Крокодилы - настоящие драконы.
11.00 Затерянный мир: Кабаний рай в Африке.
12.00 Собачий мир: Умные собаки - четвероногие герои.
13.00 Обезьяньи проделки, 11-я серия.
13.30 Обезьяньи проделки, 12-я серия.
14.00 Вымершие животные: Бескрылая гагарка, большерогий олень.
15.00 В сердце джунглей.
16.00 Землетрясение в Сан-Франциско.
17.00 Морские охотники: Соединение «Z».
18.00 По следам невидимых убийц: Поросячий вирус.
19.00 Голливудская наука: Погоня на автомобилях.
20.00 Экспедиции нацистов.
21.00 Крупнейшая морская катастрофа мира.
22.00 Свидетели победы.
23.00 Нюрнбергский процесс: Суд над Германом Герингом.
1.00 Охота на ученых Гитлера.
2.00 Череп Гитлера.

02-TV

7.00 Телегазета
9.00 Стиль жизни
9.15 Повод для встреч
9.30 Телегазета
9.45 Модная и стильная
19.00 Овертайм
19.15 **, 21.30** Телегазета

ТВ-ЦЕНТР Тула

6.05 **«ИППОДРОМ»**. Х/ф
7.55 «Право на надежду».
8.25 «Крестьянская застава».
8.55 **, 16.15** «Битва за Москву».
9.00 «Ключевой момент».
9.45 «Репортер».
10.00 «На даче».
10.35 «Наши любимые животные».
11.10 «Караоке на Арбате».
11.45 **, 0.00** «События».
11.55 **«ЗИГЗАГ УДАЧИ»**. Комедия
13.40 «Приглашает Б. Ноткин». Л. Долина.
14.10 «21-й кабинет».
14.45 «События». Московская неделя.
15.25 «Живая природа». Док. сериал «Касатки-убийцы». (Великобритания).
16.20 «Е. Евстигнеев. Посторонним вход воспрещен».
17.10 Воскресный концерт.
18.20 «Засекреченный груз».
18.50 **«ЖЕНЩИНЫ В ИГРЕ БЕЗ ПРАВИЛ»**, 3-я и 4-я серии. Сериал
21.00 «В центре событий».
22.05 **«НЕВЫНОСИМАЯ ЖЕСТОКОСТЬ»**. Комедия (США).
0.20 **«НЕЗАБЫВАЕМОЕ»**. Триллер (США).
2.35 ЧМ по шоссейно-кольцевым мотогонкам. Гран-При Португалии.
3.30 **«ПРЕВРАЩЕНИЕ»**. Х/ф
4.50 «Сычевский ковчег».
5.05 **«ПО ЗАКОНУ»**. Сериал (Великобритания).

ТВ-1000

4.00 **, 22.00 «ДЕНЬ ПОКАЯНИЯ»**. Драма (США).
5.40 **«ПОСЛЕДНИЙ ИМПЕРАТОР»**. Драма (Франция - Италия - Великобритания).
8.20 **«МУЗЫКА ИЗ ДРУГОЙ КОМНАТЫ»**. Комедия (США).
10.00 **«АНГЕЛЫ ФРЕДА»**. Комедия (Франция).
12.00 **«КАКОВО ВРАТЬ В АМЕРИКЕ»**. Мелодрама (США).
14.00 **«БАСТЕР»**. Детектив (Великобритания).
16.00 «Двойная порция». Док. фильм (США).
18.00 **«ЛЮБИМЕЦ ЖЕНЩИН»**. Комедия (США, 2002 г.)
Режиссер: Д. Кидд. В ролях: К. Скотт, Д. Айзенберг, И. Росселлини.
Роджер уверен в том, что он - современный Казанова, перед которым не может устоять ни одна женщина. Когда 16-летний племянник Ник просит помочь ему овладеть искусством соблазнения, Роджер соглашается...
20.00 **«НАБЕРЕЖНАЯ ОРФЕВР, 36»**. Драма (Франция).
0.00 Playboy.

МТВ

6.00 **, 8.00** MTV пульс.
7.00 Ru-zone.
9.00 Самые-самые... сокращения.
10.00 Анимэ «Крутой учитель Онидзука».
11.00 Скверные истории с поп-звездами.
11.30 Делаем группу.
12.00 Икона: санитары.
12.30 Хочу все снять!
13.00 Звезды rma 2006.
14.00 Тачку на прокачку.
14.30 Большой киночарт.
15.00 Кинозвезда на Дневник.
15.30 Стоп! Снято: Д. Маликов «Если».
16.00 Молодцы.
17.00 Гид по стилю.
17.30 Звездный стиль: Gwen Stefani.
18.00 **«КЛУБ»**, 12-14-я серии. Сериал
21.00 Победители VMA 2006.
22.00 Доктор Голливуд.
23.00 Звездный бой насмерть.
23.30 Saturday Night Live.

MEZZO

8.45 Джаз и классика.
11.45 Мультфильмы.
12.45 Классический портрет.
13.15 «В Эксе». Док. фильм
13.45 Классический архив.
14.40 Выбор Меццо.
15.45 Классическая опера.
18.05 Эммануэль Аим. Концерт.
18.55 Музыка сердца.
21.00 Джаз в Вене.
22.00 Классика: Секвенции.
22.45 Ф. Лист. «Майерлинг».

JETIX

8.00 **«ПРИНЦЕССА СИССИ»**.
8.20 **«МИР БОББИ»**.
8.40 **«ПИРАТ БЕШЕНЫЙ ДЖЕК»**.
9.15 **«ГАДЖЕТ И ГАДЖЕТЯНЕ»**.
9.40 **, 10.05, 18.20 «ТУТЕНШТЕЙН»**.
10.30 **, 15.50 «ШКОЛА СЮРИКЕНОВ»**.
10.55 **«КАПИТАН ФЛАМИНГО»**.
11.05 **«СКЕТЧ-ПЛАНЕТА»**.
11.20 **«ТОФУ»**.
11.45 **, 22.35 «A.T.O.M. РЕБЯТА АЛЬФА НА МАШИНАХ»**.
12.10 **, 18.40 «W.I.T.C.H. ВЕДЬМА»**.
12.35 **, 19.05, 21.45» ОБАН, ЗВЕЗДНЫЙ ГОНЩИК»**.
13.00 **, 21.00 «ВОИНЫ-МОНСТРЫ»**.
13.25 **, 18.00, 20.35 «ГАЛАКТИЧЕСКИЙ ФУТБОЛ»**.
13.50 **, 16.15, 19.50, 0.30 «ТОЛЬКО ШПИОНЫ»**.
14.15 **, 14.40 «ЧТО С ЭНДИ?»**
15.05 **, 15.30 «ДЕТКИ ИЗ КЛАССА 402»**.
19.30 **«СОНИК ИКС»**.
20.15 **, 0.50 «ТОЛЬКО ШПИОНЫ»**.
21.20 **«НОВАЯ СЕМЕЙКА АДАМС»**.
22.10 **«КОРОЛЬ ШАМАН»**.
23.00 **, 23.20 «ЧЕЛОВЕК-ПАУК»**.
23.45 **«ЖЕЛЕЗНЫЙ ЧЕЛОВЕК»**.
0.05 **«СУПЕРРОБОТ И ОБЕЗЬЯНЬЯ КОМАНДА»**.
1.15 **«ИКС-МЭН»**.
1.35 **«ФАНТАСТИЧЕСКАЯ ЧЕТВЕРКА»**.

ХОЛЛМАРК

0.45 **«УБИЙСТВО ПО КОНТРАКТУ»**. Триллер
2.30 **«АРХАНГЕЛ»**, Триллер ч. 2.
4.00 **«УТРЕННИЙ ВЫПУСК 3»**, Сериал ч. 7-10.
8.00 **, 14.45 «ОБЕЗЬЯНИЙ КОРОЛЬ»**, Х/ф ч. 1. (США).
9.30 **, 16.15 «ОБЕЗЬЯНИЙ КОРОЛЬ»**, Х/ф ч. 2. (США).
11.00 **«НЕ ПРОСТО ЗНАКОМСТВО»**. Комедия (США).
12.45 **, 19.30 «РАБСТВО: ПРАВДИВАЯ ИСТОРИЯ ФАННИ КЕМБЛ»**. Х/ф (США).
17.45 **«МЕРТВЫЙ СЕЗОН»**. Трагикомедия
21.30 **«ДОКТОР МАРТИН»**, Х/ф ч. 2.
22.30 **«ЗА ВЫСОКИМИ СТЕНАМИ»**. Х/ф (США, 2001 г.)
Режиссер: М. Роуб. В ролях: Э. Бурстин, Л. Дерн.
Женщинам в тюремной крепости дается еще один шанс, чтобы самоутвердиться. Этот фильм рассказывает о каждой из них, об их судьбах.

МУЗ-ТВ

7.00 «Муз-ТВ хит».
8.00 «Твой выбор».
9.00 «Наше».
10.50 «Мультяшка».
11.00 «Детская 10-ка». Хит-парад.
11.30 «Звездные будни».
12.00 «Концерт».
13.15 «Ближе к звездам» (русские файлы).
14.15 «Испытание верности».
14.40 «Стилистика».
15.10 «Шальные деньги».
15.20 «Наше».
16.35 «10 наших».
17.35 «Наш квартал».
18.00 «LoveStory».
19.00 «Мультяшка».
19.30 Звезды зажигают.
20.30 «Ближе к звездам». Д. Чан.

Джеки Чан

21.00 «Концерт».
22.20 «Супергерои».
23.20 «Азбука секса».
23.50 «Шальные деньги».
0.00 «Муз-ТВ Dance».

ТВ-3 Тула

6.30 Мультфильм.
9.00 **«ЗА ДВУМЯ ЗАЙЦАМИ»**. Х/ф (к/ст. им. А. Довженко, 1961 г.)
Режиссер: В. Иванов. В ролях: О. Борисов, К. Ершов, М. Криницына.
Голохвастый держал в городе собственную цирюльню и слыл великим модником и вертопрахом. Однажды, проигравшись в карты, он решил поправить свои дела выгодной женитьбой.
10.30 **«ВИВАТ, ГАРДЕМАРИНЫ!»**, 2-я серия. Х/ф
13.30 «Курьер», 43-я серия.
14.00 **«ТАЙНА «ЧЕРНЫХ ДРОЗДОВ»**. Х/ф
16.00 **«МЭРИЯ»**. Х/ф (США).
18.00 Киномания.
19.00 **«ПРОКЛЯТЫЙ СЕЗОН»**. Х/ф (США).
21.00 **«ДЕВЯТЬ КОРОЛЕВ»**. Х/ф (США).
23.00 **«НЕОБРАТИМОСТЬ»**. Х/ф (Франция).
1.00 **«ШПИОНКА»**, 17-я серия. Сериал
2.00 **«ТЕД-ПОТРОШИТЕЛЬ»**. Х/ф (США).
4.00 **«ГОРЕЦ 4»**. Х/ф
4.45 Relaks.
6.00 Победоносный голос.

XXI ВЕК

10.00 **, 18.00, 2.00 «ЛАВИНА»**, 2-я серия. Драма (Россия).
10.55 **, 18.55, 2.55 «КОРДЕБАЛЕТ»**. Драма (США).
12.50 **, 20.50 «МОНИК»**. Комедия (Франция).
14.25 **, 22.25, 6.25 «ВЕСНА, ЛЕТО, ОСЕНЬ, ЗИМА... И СНОВА ВЕСНА»**. Драма (Южная Корея).
16.10 **, 0.10, 8.10 «ПОЮЩИЙ ДЕТЕКТИВ»**. Комедия (США).

«ДАМСКИЙ КЛУБ»

7.00 **, 0.10** Музыка на канале.
7.30 **«АЛОНДРА»**, сериал
8.00 «Следы в истории».
8.35 **, 11.00, 18.00** «Красотка».
9.00 «С добрым утром, любимая!»
10.00 **, 19.00, 23.55** «Все лучшее, для Вас».
12.00 «Наши дети».
13.00 «Частное путешествие».
13.25 «Репетиция успеха».
14.00 **, 23.00 «МАРИОН: ПРОФЕССИЯ ДЕТЕКТИВ»**. Детектив (Франция).
15.05 Концерт.
16.00 «Твой дом».
16.55 «Самые красивые дома мира», 2-я серия. Док. фильм
17.00 **«АЛОНДРА»**, сериал
20.00 «Зеркало жизни».
21.00 «Ваш личный парапсихолог».
22.00 «Сексуальная революция».

ТВ-МИР

7.00 «Эти чудесные животные». Док. сериал
8.30 **«КАНИКУЛЫ ПЕТРОВА И ВАСЕЧКИНА. ОБЫКНОВЕННЫЕ И НЕВЕРОЯТНЫЕ»**, 2-я серия. Х/ф
9.50 «Города мира». Док. сериал
10.30 **«ПОВТОРНАЯ ЗАГРУЗКА»**. Мультсериал
11.00 «Миллион вопросов о природе» (Беларусь).
11.05 «Будущее». Док. сериал
12.00 «Российская цивилизация. Истоки».
12.30 **, 15.30, 18.30** «Новости Содружества».
12.50 **«СЕМЬ ТОНН ДОЛЛАРОВ»**. Х/ф (Венгрия).
14.30 **«УРОКИ ЛЮБВИ»**, 2-я серия. Сериал
15.05 «Улики древности». Док. сериал
15.50 Финал конкурса «Лучшие программы Содружества».
17.30 Путеводитель.
18.10 Специальный репортаж.
18.55 **«ИЩИТЕ ЖЕНЩИНУ»**, 2-я серия. Х/ф
20.30 «Тик-так».
20.45 Кому на Руси жить хорошо...
21.30 «Вместе».
22.05 **«БЫСТРО И ПРОСТО»**. Х/ф (США).
23.45 «Хит-экспресс».

ШКОЛЬНИК

7.55 **, 15.55, 23.55** Программа передач.
8.00 **, 16.00, 0.00** «Детская страничка».
«Утренняя разминка-зарядка. (Крокодил)».
«Уроки Образцова».
М/ф «Серая Шейка».
«Веселая семейка. (Бокс)».
8.45 **, 16.45, 0.45** «Немецкий с удовольствием».
9.00 **, 17.00, 1.00** «Победители. Моя война». «Е.А. Телегуев». Фильм 2.
9.30 **, 17.30, 1.30** «Путешествия»: «Видеоэнциклопедия. Республика Бурятия».
10.00 **, 18.00, 2.00** «Белая смерть»: «Созависимые».
10.15 **, 18.15, 2.15 «ЮБИЛЕЙ»**. Комедия
11.10 **, 19.10, 3.10 «Три мушкетера»**. Мультфильм
11.20 **, 19.10, 3.10 «ШВЕДСКАЯ СПИЧКА»**. Комедия
12.00 **, 20.00, 4.00** Педсовет.
12.30 **, 20.30, 4.30** «Москва на все времена»: «Климат Москвы».
13.00 **, 21.00, 5.00** «Экология литературы»: «Эдуард Успенский».
13.40 **, 21.40, 5.40 «Шумное плавание»**. Мультфильм
14.00 **, 22.00, 6.00 «ЗОЛУШКА»**. Х/ф
15.45 **, 22.45, 6.45** «Пуканcан. Национальный парк». Док. фильм

ФИЛЬМ ДНЯ — ПЕРВЫЙ, 21.50

«ЛЫСЫЙ НЯНЬКА. СПЕЦЗАДАНИЕ». (США, 2005 г.)

Возня пехотинца Шейна (Вин Дизель) с сосками, пеленками и ежедневным кормлением умилит кого угодно!

Режиссер: Адам Шэнкман.

В ролях: Вин Дизель, Лорен Грэм, Фэйт Форд, Бриттани Сноу, Макс Тьерье.

Комедия. Бывший морской пехотинец получает задание охранять пятерых детей похищенного ученого. Детки попались как на подбор: бунтовщица-тинейджер, 14-летний угрюмый подросток, 8-летняя девица и еще пара пачкающих памперсы малышей...