TV program

NAŠ IZBOR

Hapšenje

Proslavljeni australijski glumac Rasel Krou uhapšen je u Njujorku jer je, navodno, gađao telefonom jednog radnika u hotelu "Merser".

Protiv Rasela (41) je podneta krivična prijava za napad drugog stepena, pa glumca sada očekuje suđenje.

Zvezda filma "Gladijator" trenutno boravi u Njuroku, gde promoviše svoj najnoviji film "Pepeljuga", priču o bokseru Džejmsu Džej Bredoku, svetskom šampionu u teškoj kategoriji.

Rasel Krou

RTS 1 00.15

Do kraja nasilja

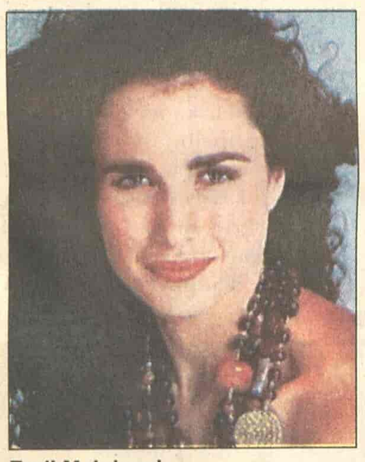

Endi Mekdauel

Ovu alegoričnu dramu o uticaju nasilja na naše živote i kulturu, režirao je Vim Venders, Majk Maks (Bil Pulman) holivudski je producent koji je novac i moć zaradio zahvaljujući nasilnim akcionim filmovima. Maks uvek ima vremena za posao, ali ne i za svoju suprugu Pejdž (Endi Mekdauel) koja ga napušta. Maksa, iznenada, kidnapuju dva očajna razbojnika, ali on uspeva da im pobegne. Sklonište pronalazi u jednoj meksičkoj porodici koja se bavi baštovanstvom...

BK 21.15

Balkanska pravila

Ana Sofrenović

Mladić koji radi kao pilot poljoprivredne avijacije dobija poziv da ode u Grčku na venčanje sestre za koju nije ni znao da postoji. Tamo saznaje ko mu je u stvari otac i od tog trenutka njegov život dobija sasvim drugačiji tok... Uloge: Lazar Ristovski, Branislav Lečić, Ana Sofrenović, Nikola Kojo. Režija: Darko Bajić.

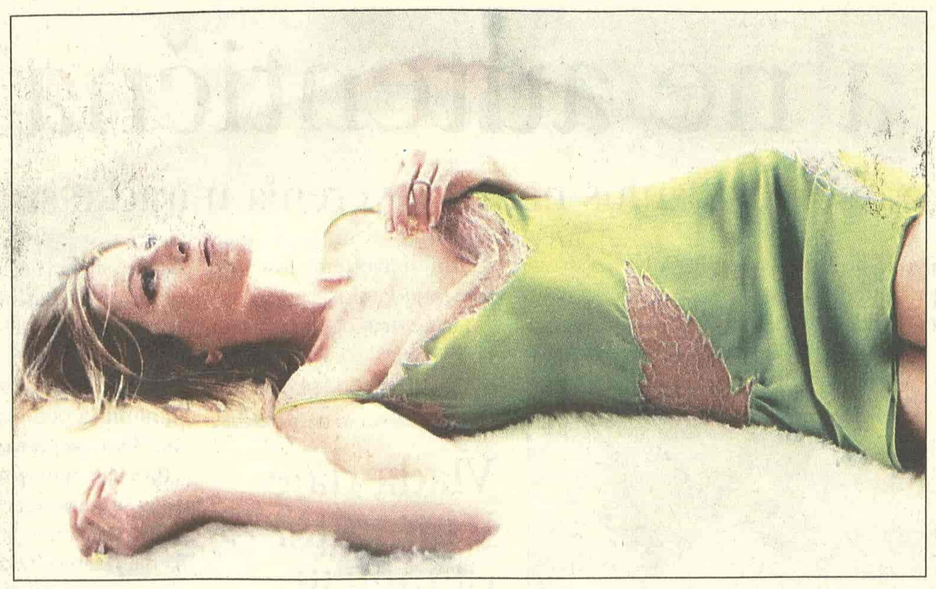

Dženifer Aniston

Zajednički život na rasprodaji

Razlaz glumačkog para Breda Pita i Dženifer Aniston je izgleda konačan, budući da Džinifer rasprodaje sve što je podseća na njihov zajednički život.

Započela je pravu rasprodaju, a prvo je krenula od posteljine, stolnjaka, ubrusa, salveta, kao i luksuznog donjeg rublja. I njihovo nekadašnje ljubavno gnezdo na Beverli Hilsu takođe je stavila na doboš.

Po neimenovanom izvoru bliskom glumici, Dženifer je zadržala samo nekoliko komada nakita, a sve ostalo vezano za Breda je prodala ili poklonila.

NS 1 15.02

Ljubav, laži i strasti

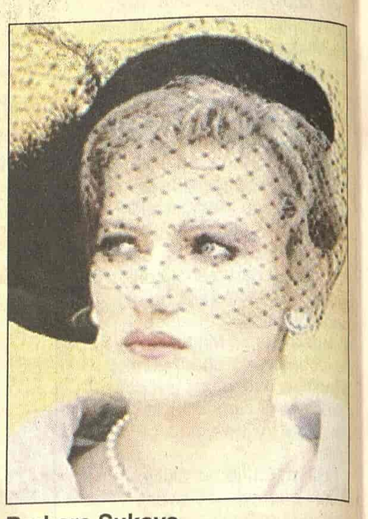

Barbara Sukova

Na proslavi 50. godišnjice kompanije "Afrodita", koja se bavi proizvodnjom donjeg veša, Franc Štajninger saznaje da je neizlečivo bolestan. U žurbi i bez objašnjenja odlazi u Italiju sa svojom dugogodišnjom ljubavnicom . Započinje ogorčena borba za kontrolu porodičnog biznisa između Alfe, snaje Franca Štajningera i devera Alberta...

Glavne uloge u ovom serijalu igraju oskarovac Maksimilijan Šel, Barbara Sukova, Barbara Vusov, Kristijan Kolund, režija: Marko Serafini.

B 92 00.35

Judin poljubac

Ema Tomson

Koko i njen dečko Junior, zajedno sa bandom sitnih lopova pripremaju otmicu prebogatog kompjuterskog magnata Bena Dajsona. Za vreme otmice Koko, sticajem okolnosti ubija ženu za koju se ispostavlja da je imala aferu sa Dajsonom, ali i da je udata... i to za senatora Ruperta Hornbeka. Na slučaju ove otmice radiće FBI i policija, ali će ih reakcije senatora pokrenuti na novi tok istrage, baš kao što će i Koko početi da preispituje šta se zaista desilo... U ovoj izvanrednoj i složenoj priči o ljubavi, izdaji i korupciji igraju Karla Gugino, Sajmon Bejker - Deni, Ema Tomson, Alan Rikman, Hal Holbruk. Režija Sebastijan Gutijerez.

IZJAVA DANA

(Ne) slaže se

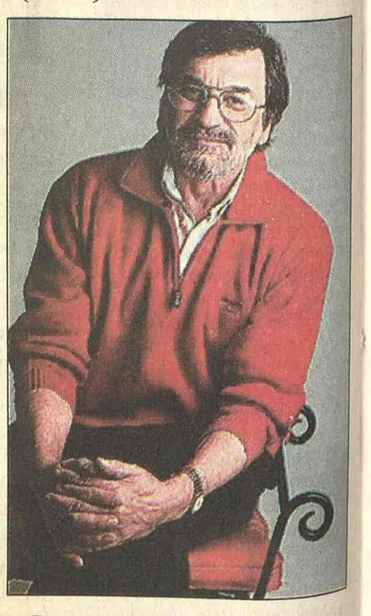

Dragan Nikolić, glumac:

- Voleo bih da budem monah u glumi i razvratnik u životu, ali to se izgleda ne slaže jedno s drugim.

RTS 1

06.00 Vesti (svakog sata) **06.05** Jutarnji program **08.00** Jutarnji dnevnik **08.15** Jutarnji program **09.05** U zdravom telu **09.20** Kuvati srcem **09.35** Slagalica, kviz **10.05** Središta svetske kulture: Rim **11.05 SERIJA:** Distrikt **12.00** Dnevnik **1** **12.30** Kuvati srcem **12.45 SERIJA:** Jača od sudbine **13.30** Upitnik **14.30** TV mreža **15.10** 48 sati - Svadba **16.02 SERIJA:** Srećni ljudi **17.00** Dnevnik **TVNS** **17.25** Šta radite, bre? **17.40** Beogradska hronika **18.25** Mačor superstar **18.55** Slagalica, kviz **19.30** Dnevnik **2** **20.00 SERIJA:** Srećni ljudi **21.00** 48 sati - Svadba **22.05** Kulturni nokaut **22.35** Građani i vlada **23.02 SERIJA:** Odeljenje za ubistva **00.00** Dnevnik **3** **00.15 FILM:** Do kraja nasilja

RTS 2

06.00 Folk majstori **06.58** Napolitanske pesme **07.41** Mozaik **08.00 SERIJA:** Tintinove avanture **09.00** Trezor **10.02** Priče iz detinjstva: Zelenica **10.30** Monstrumi: Čudovište iz Loh Nesa **11.21** Gestovni bukvar **11.30** Opšteobrazovni program **12.00** Veliki pijanisti: Koncert i promocija knjige **12.30** Nasilje nad decom: Kuda... **13.45** Kuvati srcem **14.00 FILM:** Mori turi **16.00** Ovo je Srbija **17.00** Sav taj ples **17.30** Odbojka: Argentina - SCG **19.30** Košarka: Super liga **21.45** U svetu **22.15** Exit video magazin **23.00** Beokult **23.30** Paleosvet: Bebe čudovišta **00.00 SERIJA:** Dosije X **00.45 FILM:** Mori turi **02.45** Trezor

3K

09.30 FILM: **11.00** Promo **12.00 SERIJA:** Dragnet **13.00** YU treš **13.30** Gastronomski dnevnik **13.50** Tajm kod **16.00 SERIJA:** Ciganke **17.00 FILM:** **19.00** PR **19.40** Triki kviz **19.55 SERIJA:** Ciganke **20.40** Sportski miks **21.00** Kultura je OK **22.00 SERIJA:** Red i zakon **23.00** Scene **23.30 SERIJA:** Provodadžika **00.15** 3K SMS čet

PINK

05.10 Skrivena kamera **05.15 SERIJA:** Pozorište Reja Bredberija **06.00 SERIJA:** Pokemoni **06.30 SERIJA:** Mješoviti brak **08.00 SERIJA:** Ljubav je kocka **09.00** Balkan Net **10.00 SERIJA:** Srce u plamenu **11.00 SERIJA:** Nevina **12.15** Lepota, zdravlje i još ponešto **14.00 FILM:** Ljubav sa strancem **16.10 SERIJA:** Čari **17.00 SERIJA:** Nevina **17.50 SERIJA:** Srce u plamenu **18.45** Skrivena kamera **19.20 SERIJA:** Pokemoni **20.00 SERIJA:** Ljubav je kocka **20.55** Sav taj pink **23.00 SERIJA:** 24 časa **00.40 FILM:** Posledice **02.15 SERIJA:** 24 časa **04.00** Holivudska priča

BK

Naslovi od 05.55 svakog sata 05.55 Budilnik **10.00** Bau bau **10.10** Konan **11.00 SERIJA:** Kuda idu divlje svinje **12.00 SERIJA:** Ružna Beti **14.00 FILM:** **15.55** Telefakt **16.10 SERIJA:** Kuda idu divlje svinje **17.20 FILM:** **18.55** Telefakt **20.00** Bez milosti **20.15 FILM:** Balkanska pravila **22.00** Klopka **23.55** Telefakt **00.35** Glas Amerike **02.00** Femili razglednice **03.25** Klopka

B92

07.00 Ren i Stimpi **08.00** Vesti B 92 **(11.00, 13.00, 14.00, 15.00, 17.00, 18.00) 08.05** Sunđer Bob **08.25** Go play around the city **08.30** Ren i Stimpi **08.55** Od srca, emisija o zdravlju **09.30** Proces TV **14.10 SERIJA:** Kneginja Anastazija **15.03** NG: Velika indijanska železnica 1. deo **16.00 SERIJA:** F/X **16.55** Go Play around the city **17.03 SERIJA:** Vil i Grejs **17.30 SERIJA:** Dadilja **18.03 SERIJA:** Kneginja Anastazija **19.00** Sunđer Bob **19.15** Vesti B 92 **20.00 FILM:** Sedmi znak **22.00** Vesti B 92 **22.30 SERIJA:** Dadilja **23.00 SERIJA:** Istražitelji iz Majamija **00.10 SERIJA:** Vil i Grejs **00.35 FILM:** Judin poljubac **02.25** MTV Europe

POLITIKA

07.00 Politikino jutro **08.00** Ordinacija **08.15** Putujmo zajedno **09.00** Zdravo je pravo **09.30 SERIJA:** Ništa ne traje večno **11.30** Putujmo zajedno **17.00** Ordinacija **18.00** Širom sveta **19.00** Dan **20.00 SERIJA:** Ništa ne traje večno **21.05 FILM:** Za sva vremena **23.00** Dan **23.30 FILM:** Čežnja Veronike Fos

TV STUDIO B

(Vesti na svaki sat i pet minuta) 07.05 Beograde, dobro jutro **10.10** Sport point **11.10** Direktno **12.10 SERIJA:** Providens **13.10 FILM:** Svi dobijaju **15.10 SERIJA:** Svet muškaraca **15.30** Put vina **16.10** Beograde, dobar dan **17.15 SERIJA:** Tim snova **18.00** Mobil auto **18.30** Recepti Laure Ravajoli **19.05** Vesti u **7** i **5 19.35** Gradski dnevnik **19.50** Vesti iz sveta **20.30** Gradologija **21.00 SERIJA:** Providens **22.05** Vesti u **10** i **5 22.30 SERIJA:** Svet muškaraca **23.00 SERIJA:** Tim snova **00.15 FILM:** Tipično za Meri

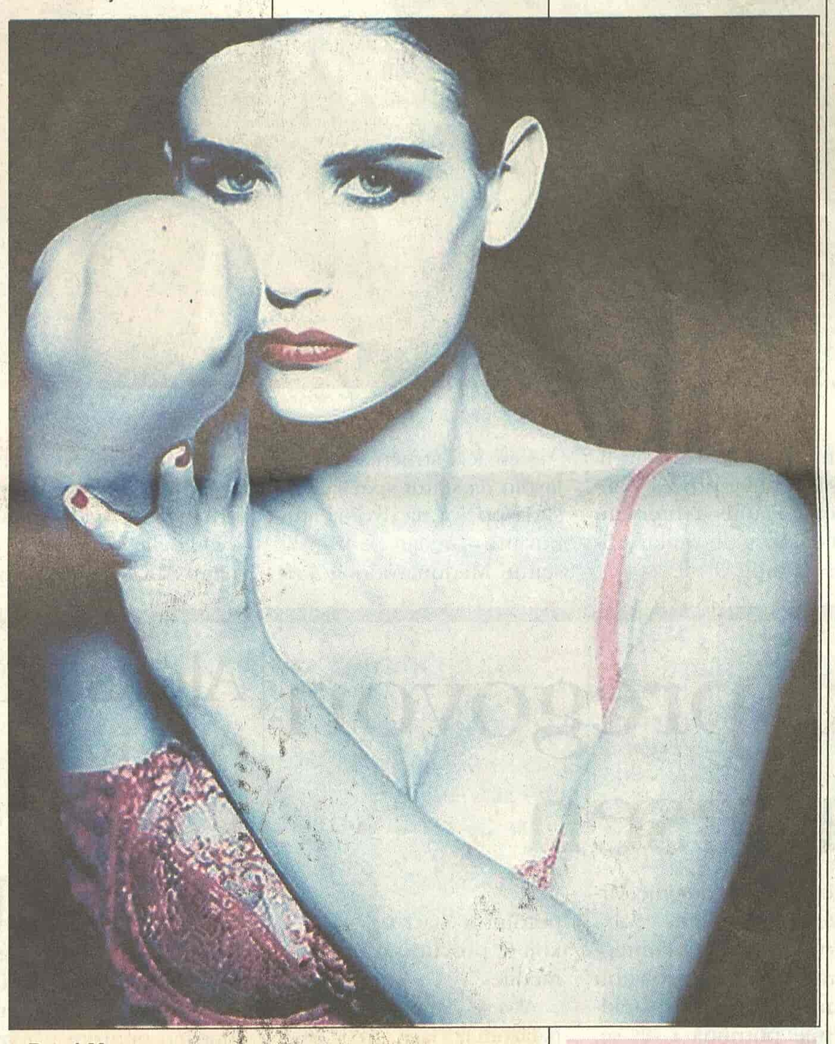

Demi Mur

B 92 20.00

Sedmi znak

Šest znakova apokalipse je tu... Sad samo jedna žena može da spreči Sedmi Znak koji treba da pokrene lanac događaja do konačnog uništenja zemlje - apokalipse. Kada Ebi otkrije da je beba koju nosi u sebi predodređena da pokrene lanac uništenja, biće razapeta između Božjeg gneva i budućnosti čovečanstva, između svojih osećanja i fanatika koji žele smrt njenoj još nerođenoj bebi... U ovom apokaliptičnom trileru sudbina sveta je u rukama jedne žene. Njoj i njenoj nerođenom detetu namenjena je zastrašujuća uloga u lancu događaja koji najavljuju smak sveta. Režija: Karl Šulc. Uloge: Demi Mur, Majkl Bin, Jurgen Prohnov, Meni Džejkobs.

ART KANAL

08.30 Kulinarske majstorije **10.05** Program plus **12.00** Art knjiga **12.20** Svećice i sveće **13.30 FILM:** Kuba sreće **16.00** Popodne na Artu **17.30** Kultura stanovanja **18.10** Gde na odmor **18.30** Program plus **20.00** Plan grada **20.40** Video pojmovnik Umetnosti i teorije **21.15** Holivud bez šminke **21.30** Start **22.30 FILM:** Deca iz Marea **00.20** Kulinarske majstorije **00.35** SMS noć **03.00** Noćno nebo

STANKOM

09.00 Gospodin Mufljuz **10.00** SMS buđenje **13.00 SERIJA:** Nevestin veo **14.00** Čaj za dvoje **15.00 SERIJA:** Nestašne godine **16.00 SERIJA:** Snaga ljubavi **17.00** Gospodin Mufljuz **17.30** SMS randevu **19.00 SERIJA:** Nevestin veo **20.00** Hot i kul **21.00 SERIJA:** Snaga ljubavi **22.30 SERIJA:** Nestašne godine **23.30** SMS randevu

PALMA

08.10 SERIJA: Zemlja nade **09.00** Muzika za dobro jutro **11.15** Pusti nešto narodno **12.05** Mali koncert **13.15** Pusti nešto narodno **14.00** Zabavi me **17.00 SERIJA:** Zemlja nade **18.00** Muzički miks **19.05** Pusti nešto narodno **20.00** Kviz: Tragač **21.00** SMS

KANAL 9 KG

08.10 SERIJA: Plavci Pacifika **09.30** Flash (12.15, 18.30, 20.00, 22.00) **10.00** Vesti (12.00, 16.00) **10.10 SERIJA:** Marko Polo **11.10** Portal (15.30) **11.30** Turistička patrola **12.35** Politička arena **14.00** Hit list **16.30 SERIJA:** Marko Polo **17.30** Stetoskop **18.00** Ogledalo **19.00** Objektiv I **20.15** Sportski blic **20.30** ArsAntika **21.00** Conect **22.30** Objektiv II **23.00 SERIJA:** Plavci Pacifika

TV NOVI SAD 1

07.00 Jutarnji program **08.30 SERIJA:** Izlog strasti **09.05** Bogotražitelji **10.05** U prolazu **12.15** Koncert u podne **13.02 SERIJA:** Zelenooki konjanici **14.05** Bogotražitelji **15.02 FILM:** Ljubav, laži i strast **17.00** Dnevnik **17.30 SERIJA:** Izlog strasti **18.00** Novosadske razglednice **19.05** Bajkokviz **19.30** Dnevnik **20.00 SERIJA:** Vendeta **21.00** Vojvođanske zlatne žice **22.00** Dnevnik **22.20** Prozor **00.00** Ponoćni dnvnik **00.15 FILM:** Ljubav, laži i strast

TV CRNA GORA 1

07.00 Jutarnji program **09.30** Serija za djecu: Đe to ima **09.50** Crtana serija: Merlin - čarobno štene **10.00** Vijesti (12.00, 14.00) **10.05** Obrazovni program **12.10 SERIJA:** Osveta ljubavi **13.00 SERIJA:** Eliza **14.05** Plus minus **15.10** Meridijani **15.30** Dnevnik **1 15.45** Obrazovni program **17.15** Lajmet **17.30 SERIJA:** Osveta ljubavi **18.30** Pokreni se... **19.00** Ispeci pa reci **19.30** Dnevnik **2 20.00 SERIJA:** Eliza **21.30** Rock'n rol revolucija **22.30** Meridijani **22.45** Dnevnik 3 **23.05** Sa koncertnih podijuma **23.55 FILM:** Arijadne **01.25 SERIJA:** Osveta ljubavi **02.15 SERIJA:** Eliza

Televizije zadržavaju pravo izmene programa na dan emitovanja

KABLOVSKA

HRT 1

09.15 SERIJA: Čarolija **12.30 SERIJA:** Zrela ljubav **13.20** Maja: talk-show **14.10 SERIJA:** Ed **18.35** Najslabija karika, kviz **20.10** Zabavni program **01.00 SERIJA:** Porodične nevolje

HRT 2

17.25 SERIJA: Povratak Arsena Lupina **19.20 SERIJA:** Porodične nevolje **20.05** Uzmi ili ostavi **20.40 FILM:** Čovek koji je vikao **22.40 SERIJA:** Ko živ, ko mrtav **23.30 FILM:** U potrazi za Grejslendom **01.05 SERIJA:** Povratak Arsena Lupina **02.00 SERIJA:** Ed

NOVA TV

08.45 SERIJA: Rubi **09.45 SERIJA:** Zatočenica **10.45 SERIJA:** Ciganke **11.45 SERIJA:** Naša mala klinika **13.10 SERIJA:** Sve je relativno **13.40 SERIJA:** Dream Team **14.10 SERIJA:** Izlog strasti **14.50 SERIJA:** Nauči me voljeti **15.45 SERIJA:** Ciganke **16.50 SERIJA:** Zatočenica **17.50 SERIJA:** Rubi **19.35** TaxiFree, reality show **20.00 SERIJA:** Bumerang **21.00** U sridu, talkshow **22.00** Michael Jackson - intimno **23.20 FILM:** Tama

Majkl Džekson (Nova TV, 22.00)

HALLMARK

07.30 FILM: Otvoreno srce **09.00 FILM:** Zvezda vodilja **10.45 FILM:** U ljubavi i ratu **12.30 SERIJA:** Tajni život Doris Djuk **14.15 FILM:** Otvoreno srce **15.45 FILM:** Zvezda vodilja **17.30 FILM:** U ljubavi i ratu **19.15 FILM:** Moje nebo nad Luizijanom **21.00 SERIJA:** Džordanino raskršće **22.00 SERIJA:** Beg iz Koldica **23.45 FILM:** Stanovnik pećine

TCM

21.00 Buddy Buddy Ul: Walter Mathau **22.35** Cool Breeze Ul: Thalmus Rasulata **00.20** The Two Mrs Carrolls Ul: Barbara Stanwyck **02.00** Somewhere I'll Find You Ul: Clark Gable **03.50** The Sea Hawk Ul: Errol Flynn