ПЕРВЫЙ КАНАЛ

5.00 Новости.
5.05 «Доброе утро!»
9.00 Новости.
9.20 «Малахов +».
10.20 «Модный приговор».
11.20 «Контрольная закупка».
12.00 Новости.
12.20 **«АГЕНТ НАЦИОНАЛЬНОЙ БЕЗОПАСНОСТИ»**. Сериал
13.20 «Детективы».
14.00 Другие новости.
14.30 «Фабрика звезд».
15.00 Новости.
15.20 «Лолита. Без комплексов».
16.20 «Понять. Простить».
17.00 «Федеральный судья».
18.00 Вечерние новости.
18.20 «Жди меня».
19.10 «След».
20.00 **«ТАТЬЯНИН ДЕНЬ»**. Сериал

Денис Шведов

21.00 «Время».
21.30 **«ЛИЧНАЯ ЖИЗНЬ ДОКТОРА СЕЛИВАНОВОЙ»**. Сериал
22.20 **«ПРЕСТУПЛЕНИЕ И НАКАЗАНИЕ»**. Сериал
23.20 Ночные новости.
23.40 «Фабрика звезд» дома».
0.10 «Теория невероятности». «Попавшие в сеть».
1.00 «Гении и злодеи».
1.30 **«СВИДАНИЕ СО ЗВЕЗДОЙ»**. (США, 2004 г.) **Режиссер: Р. Лукетич. В ролях: К. Босворт, Т. Грейс, Д. Дюхамель.** Голливудская звезда Тэд Хэмилтон вынужден согласиться на требования продюсеров, которые устраивают конкурс «Выиграй свидание с Тэдом»...
3.00 Новости.
3.05 **«СВИДАНИЕ СО ЗВЕЗДОЙ»**. Комедия
3.20 **«СОБАЧЬЕ ДЕЛО»**. Сериал
4.20 «Детективы».

РОССИЯ ТВ Тула

5.00 «Доброе утро, Россия!»
6.15 **, 6.45, 7.45, 11.30, 13.40, 17.20, 19.40** Местное время. Вести-Тула
7.15 Местное время. Вести-Тула
8.00 «Кто убил Котовского?»
8.55 **«ЗА ВИТРИНОЙ УНИВЕРМАГА»**. Комедия
10.45 «Вести. Дежурная часть».
11.00 «Вести».
11.50 **«ТАИНСТВЕННЫЙ ОСТРОВ»**. Сериал
12.15 «Ступени».
12.45 **«Мышонок Пик»**. Мультфильм
13.05 «Сверхъестественное: удивительные силы животных». Док. сериал
14.00 «Вести».
14.10 **«СИБИРОЧКА»**. Сериал
14.40 **«МАЧЕХА»**. Сериал

Анна Михалкова

15.30 «Суд идет».
16.30 «Кулагин и партнеры».
17.00 «Вести».
17.40 **«АНГЕЛ-ХРАНИТЕЛЬ»**. Сериал
18.40 **«ТАЙНЫ СЛЕДСТВИЯ»**. Сериал
20.00 «Вести».
20.45 «Спокойной ночи, малыши!»
20.55 **«ЛИКВИДАЦИЯ»**. Сериал
21.55 **«ТАЙНЫ СЛЕДСТВИЯ»**. Сериал
22.55 «Дежурный по стране».
23.55 «Вести +».
0.15 «Вести. Дежурная часть».
0.30 «Честный детектив».
1.00 «Синемания».
1.30 **«МЕМФИССКАЯ КРАСАВИЦА»**. (Великобритания, 1990 г.) **Режиссер: М. Кейтон-Джонс. В ролях: Б. Зейн, М. Модайн, Е. Штольц.** Фильм о судьбе экипажа американского бомбардировщика. Перед отправкой в Штаты парни должны сделать в Бремене свой последний, двадцать пятый вылет...
3.40 «Дорожный патруль».
3.55 Канал «Евроньюс».
4.40 «Вести. Дежурная часть».

СТС Тула

6.00 **«НАЙТИ ЭДА»**. Мультсериал
6.45 **«ЗАЙ И ЧИК»**. Мультфильм
6.55 **«СМЕШАРИКИ»**. Мультсериал
7.00 **«МОЯ ПРЕКРАСНАЯ НЯНЯ»**. Сериал
7.30 **«ПАПИНЫ ДОЧКИ»**.
8.00 **«КАДЕТСТВО»**. Сериал
9.00 Новости «fmМедиа»
9.20 Музыка на канале
9.30 **«БЕЗМОЛВНЫЙ СВИДЕТЕЛЬ»**. Сериал
10.30 **«НЕВЕРОЯТНЫЕ ПРИКЛЮЧЕНИЯ БИЛЛА И ТЕДА»**. Х/ф (США).
12.15 «6 кадров».
12.30 «Снимите это немедленно».
13.30 Новости «fmМедиа»
13.50 Музыка на канале
14.00 **«СМЕШАРИКИ»**. Мультсериал
14.05 **«ЛЮДИ В ЧЕРНОМ»**. Мультсериал
14.30 **«ПРИКЛЮЧЕНИЯ ДЖЕКИ ЧАНА»**. Мультсериал
15.00 **«КОРОЛЬ ЛЕВ. ТИМОН И ПУМБА»**. Мультсериал
15.30 «Чародейки».
16.00 **«САБРИНА – МАЛЕНЬКАЯ ВЕДЬМА»**. Сериал
16.30 «Галилео».
17.00 **«МОЯ ПРЕКРАСНАЯ НЯНЯ»**. Сериал
18.00 **«ТАЙНЫ СМОЛВИЛЯ»**. Сериал
19.00 **«ПАПИНЫ ДОЧКИ»**. Сериал
19.30 Новости «fmМедиа»
19.50 ЧК
20.00 **«КАДЕТСТВО»**. Сериал
21.00 **«АТЛАНТИДА»**. Сериал
22.00 **«КОНВОЙ»**. (США, 1994 г.)

Том Береджер

Режиссер: Д. Хоппер. В ролях: Т. Береджер, Э. Элениак, У. МакНамара. Сержант полиции Рок привык строго выполнять каждое предписание устава. За двадцать шесть лет службы от него не смог убежать ни один арестант...
0.00 Новости «fmМедиа»
0.20 Музыка на канале
0.30 «Детали».
1.30 **«ОСОБЕННЫЙ ДЕНЬ»**, 1-я и 2-я серии. Комедия (1-я серия)
2.15 **«100 ПОДВИГОВ ЭДДИ МАКДАУДА»**. Сериал
3.50 **«МОЯ КОМАНДА»**. Сериал
4.10 **«СЕКРЕТНЫЕ АГЕНТЫ»**. Сериал
4.50 Музыка на СТС.

НТВ

6.00 «Сегодня утром».
9.05 «Следствие вели...»
10.00 «Сегодня».
10.20 «Особо опасен!»
11.00 «Кулинарный поединок».
12.00 «Квартирный вопрос».
13.00 «Сегодня».
13.30 **«АДВОКАТ»**. Сериал
15.30 «Чрезвычайное происшествие. Обзор».
16.00 «Сегодня».
16.30 **«ВОЗВРАЩЕНИЕ МУХТАРА 2»**. Сериал
18.30 «Чрезвычайное происшествие. Обзор».
19.00 «Сегодня».
19.40 **«УЛИЦЫ РАЗБИТЫХ ФОНАРЕЙ 8»**. Сериал
20.45 **«МЕНТОВСКИЕ ВОЙНЫ 3»**. Сериал
21.45 **«СПЕЦГРУППА»**. Сериал
22.45 «Сегодня».
23.10 **«БЕС В РЕБРО, ИЛИ ВЕЛИКОЛЕПНАЯ ЧЕТВЕРКА»**. Сериал
0.05 «Школа злословия». О. Проскурин.
1.00 **«ВОЗВРАЩЕНИЕ МУХТАРА 2»**. Сериал
2.55 **«ДЖОУИ»**. Сериал (США).
3.45 **«ХОЛМ ОДНОГО ДЕРЕВА 2»**. Сериал (США).
4.30 **«СКОРАЯ ПОМОЩЬ 11»**. Сериал (США).
5.10 **«БОГАТЕНЬКИЙ РИЧИ»**. Мультсериал (США).

КУЛЬТУРА

7.00 Канал «Евроньюс».
10.00 **, 19.30, 23.30** «Новости культуры».
10.20 «В главной роли...»
10.40 **, 1.35, 2.50** Программа передач.
10.50 **«САЖЕНЦЫ»**. Х/ф
12.25 «Другое Золотое Кольцо».
12.35 «Линия жизни». Э. Артемьев.
13.30 «Пятое измерение».
13.55 **«УБИЙСТВЕННАЯ ЛЮБОВЬ»**. Телеспектакль
15.25 «Охрана и охранка: люди за спиной». Док. фильм
15.55 «Порядок слов».
16.00 **«ЖИЛИ-БЫЛИ... ИСКАТЕЛИ»**. Мультсериал
16.25 **«Добро пожаловать!»** Мультфильм
16.35 «Пустыня всерьез».
17.00 «Софокл». Док. фильм
17.10 «Дикая планета», 6-я серия. Док. сериал.
17.35 «Пленницы судьбы».
18.00 **, 2.35** «Неаполь – город контрастов». Док. фильм
18.15 «Достояние республики».
18.30 «БлокНОТ».
19.00 «Ночной полет».
19.55 **, 1.40** «Дворцы Европы», 5-я серия. Док. сериал.
20.50 «Острова». Т. Васильева.
21.30 «Монолог в четырех частях».
22.05 «Тайны забытых побед». «Художник стратегического назначения».
22.35 «Тем временем» с А. Архангельским.
23.50 «Про Арт».
0.20 «Легенды мирового кино».
0.45 «Рижская киношкола. Что это такое?»
1.25 «Музыкальный момент».

ТВ-3 Тула

6.00 **, 8.30** Мультфильм.
7.15 **«ТАРАКАН-РОБОТ»**. Мультсериал
7.45 **«ФЛИНТ – ДЕТЕКТИВ ВО ВРЕМЕНИ»**, 39-я серия. Мультсериал
8.15 **«ЧТО С ЭНДИ?»**, 20-я серия. Мультсериал
9.30 **«ЦУНАМИ»**. Х/ф (Германия).
11.30 **, 15.00** Успеть за 23 минуты.
12.00 Рецепты судьбы.
13.00 **«ЗВЕЗДНЫЕ ВРАТА»**, 63-я серия. Сериал (США).
14.00 **«ОХОТНИКИ ЗА НЕЧИСТЬЮ»**, 15-я серия. Сериал (США).
15.30 «Упс!»
16.30 **«МУРАШКИ»**, 2-я серия. Сериал (Канада).
17.00 **«ЗВЕЗДНЫЕ ВРАТА»**, 64-я серия. Сериал (США).
18.00 **«ДРОЖЬ»**, 11-я серия. Сериал (США).
19.00 **«ОХОТНИКИ ЗА НЕЧИСТЬЮ»**, 16-я серия. Сериал (США).
20.00 «За секунду до катастрофы», 24-я серия. Док. фильм
21.00 **«НОЧНАЯ СМЕНА»**. Х/ф (США).
23.00 **«БАЙКИ ИЗ СКЛЕПА»**, 76-я серия. Сериал (США).
23.30 **«МЕРТВАЯ ЗОНА»**. Х/ф (США).
1.30 **«БАЙКИ ИЗ СКЛЕПА»**, 75-я серия. Сериал (США). Профилактика.

ТВ ЦЕНТР Тула

6.00 **, 7.30** «Настроение».
7.00 «Настроение. Тула».
8.30 **, 11.30, 14.30, 17.30, 20.30** «События».
8.50 **, 11.15, 1.25** «Петровка, 38».
9.00 **, 14.50, 19.50** «История государства Российского».
9.05 **«ПРОСТАЯ ИСТОРИЯ»**. Х/ф
10.55 «Битва за Москву».
11.50 «Постскриптум».
13.00 «Спрут». Док. фильм
13.45 «Пробки исчезают в полночь».
14.55 Мультфильмы: **«Лебеди Непрядвы»**, **«Веселая карусель»**.
15.30 «В центре событий».
16.30 Новое «Времечко».
17.55 «Деловая Москва».
18.15 «Приглашает Б. Ноткин».
18.50 «Петровка, 38»
19.00 «События. Тула»
19.25 «Свое мнение»
19.35 «Автопилот»
19.55 «Реальные истории».
21.05 **«ЗАТМЕНИЕ»**. Сериал (Россия).
22.00 **«КАМЕНСКАЯ»**. Сериал.
23.05 «Момент истины».
0.00 «События. 25-й час».
0.30 «50 лет с ансамблем «Березка». Док. фильм
1.45 **«ЧИСТО АНГЛИЙСКОЕ УБИЙСТВО»**. Сериал
3.25 **«ОДНО ДЕЛО НА ДВОИХ»**. Сериал (Германия).
4.20 **«СИЦИЛИАНСКАЯ ЗАЩИТА»**. Х/ф

ТНТ Тула

5.45 «Утро с ТНТ-Тула»
6.30 **, 13.30** Такси.
6.55 «Глобальные новости».
7.00 **, 8.30** «Утро».
10.00 **, 18.00, 20.00** **«СЧАСТЛИВЫ ВМЕСТЕ»**. Сериал
11.00 **«ПРИКЛЮЧЕНИЯ ДЖИММИ НЕЙТРОНА, МАЛЬЧИКА-ГЕНИЯ»**. Мультсериал
11.30 **«НОВАЯ ЖИЗНЬ РОККО»**. Мультсериал
12.00 **«ЭЙ, АРНОЛЬД»**. Мультсериал
12.30 **«ОХ УЖ ЭТИ ДЕТКИ!»** Мультсериал
13.00 **«КОТОПЕС»**. Мультсериал
14.00 **, 19.30** Тула. Инструкция по применению
14.20 **, 19.25, 1.00** ИнформБюро
14.30 **«САША+МАША»**. Сериал
15.00 **, 21.00** «Дом 2. Город любви».
16.00 **«НЕ ПОСЛАТЬ ЛИ НАМ... ГОНЦА?»** Комедия
19.00 **, 0.35** Новости «fmМедиа»
19.50 Музыка на канале
22.00 **«РОБИН ГУД, ИЛИ МЛАДЕНЕЦ НА ТРИДЦАТЬ МИЛЛИОНОВ ДОЛЛАРОВ»**. Комедия (Гонконг).
0.05 «Дом 2. После заката».
0.55 Гороскоп
1.05 Наши песни.
1.25 «Дом 2. Первая весна».
2.20 **«СЕМЕЙКА АДДАМС»**. Сериал
4.45 «Офис».

ДОМАШНИЙ

6.30 «Уроки осторожности».
7.00 **«Приключения Болека и Лелека».**
7.30 **, 20.30** Домашние сказки.
8.00 «Необычные дома мира». Таинственный замок. Круглый дом.
8.30 **, 1.20** «Что мы знаем о еде?» История кукурузы.
9.00 **, 16.00** «Дела семейные».
10.00 Цветная революция.
10.30 Друзья моего хозяина.
11.00 **«МАРШ ТУРЕЦКОГО 3»**. Сериал.
12.00 Сделай мне ребенка.
12.30 Одень свою подругу.
13.00 «День красоты с Я. Лапутиной».
15.00 **, 3.10** **«МАЧЕХА»**. Сериал
17.00 **, 2.25** **«ГОРДОСТЬ»**. Сериал
18.00 «33 квадратных метра».
18.30 **«ЗАКОН И ПОРЯДОК. ПРЕСТУПНЫЕ НАМЕРЕНИЯ»**. Сериал
19.30 **«КЛОН»**. Сериал
21.00 **«ДАША ВАСИЛЬЕВА. ЛЮБИТЕЛЬНИЦА ЧАСТНОГО СЫСКА»**. Сериал
22.00 **«МАРШ ТУРЕЦКОГО 3»**. Сериал.
23.00 «Необычные дома мира». «Кошкин» дом. Дом-галерея.
23.30 **«ИМ ПОКОРЯЕТСЯ НЕБО»**. Киноповесть
1.40 **«ЗАКОН И ПОРЯДОК. ПРЕСТУПНОЕ НАМЕРЕНИЕ»**. Сериал
3.55 **«ПЛЕННИЦА»**. Сериал

УДИВИТЕЛЬНАЯ ЖИЗНЬ

6.35 **, 11.00, 13.05, 14.35, 17.05, 20.50, 22.55** Мультфильмы
6.45 **, 7.30, 9.30, 11.30, 12.35, 13.30, 15.30, 17.00, 17.25, 19.30, 21.30, 23.30** Музыка.
6.50 «Арсенал современного искусства». «Искусство Фемины».
7.00 «Путешествие со вкусом».
8.00 **«ДНИ ХИРУРГА МИШКИНА»**. Х/ф
9.20 «Вещи, которые изменили мир».
10.00 «Смертельные искусства».
11.10 **, 15.10** «Изюминка».
12.00 «Тело и душа».
12.40 «Изумрудный остров».
13.15 «Арсенал современного искусства».
14.00 «Университет дизайна».
14.40 «Внезапная слава».
14.45 «Познаем мир вместе».
16.00 «Все о здоровье».
16.35 «Заграница». «Ямайка», ч. 5.
17.10 «Арсенал современного искусства».
18.00 **«ДНИ ХИРУРГА МИШКИНА»**, 2-я серия. Х/ф
19.20 «На всех широтах».
20.00 «Только здесь». «Голландия».
20.35 «Арсенал современного искусства». «Дизайн».
21.00 «Путешествие со вкусом».
22.00 «Жизнь».
22.35 «Звуки тропиков».
23.00 «Животный мир».
23.05 «Самые удивительные праздники мира».

НАЦИОНАЛЬНАЯ ГЕОГРАФИЯ

6.00 В ловушке: Живые в Андах.
7.00 Загадки истории: Семья Романовых.
8.00 Животные хулиганят.
9.00 Техника против террора.
10.00 **, 15.00** Хроники живой природы, ч. 11.
10.30 **, 15.30** Хроники живой природы, ч. 12.
11.00 **, 16.00** Дух викингов: Налетчики по природе, ч. 1.
12.00 **, 17.00** Дух викингов: Жертвы успеха, ч. 2.
13.00 Морские Охотники: Английский военный корабль «Дотерель».
14.00 Мегазаводы: Танки.
18.00 Ушли спасать планету, ч. 1.
18.30 Животные из ночных кошмаров: Насекомые.
19.00 Первозданная природа: Денали – царство дикой природы на Аляске.
20.00 С точки зрения науки – Дело о планете Земля: Жестокий холод.
21.00 Хранители Природы: Турция.
22.00 **, 4.00** Расследования авиакатастроф: Рейс «Egypt Air-990».
23.00 **, 2.00, 5.00** Мафия: Мафия... Какая мафия?
0.00 **, 3.00** Мафия: Глобализация.
1.00 Секунды до катастрофы: Снежное цунами.

ЭКСПЛОРЕР

7.00 **, 13.00** «Человеческий инстинкт». Док. сериал (Великобритания).
8.00 **, 14.00** «Буран: Гонка к полюсу». Док. сериал (Великобритания).
9.00 **, 15.00** «Дрэгстер против дрэгстера». Док. сериал (Канада).
10.00 **, 16.00** «Автогонщик». Док. сериал (США).
10.30 **, 16.30** «Бокс «белых воротничков». Док. сериал (Великобритания).
11.00 **, 17.00** «Империя мафии». Док. фильм (Великобритания).
12.00 **, 18.00** «Найджел Марвен и животные-сыщики». Док. фильм (Великобритания).
19.00 «Лунатик номер один». Док. фильм (Великобритания).
20.10 «Опасная зона: Страны, которых нет». Док. фильм (Великобритания).
20.30 «Оставшиеся в живых». Док. фильм (Великобритания).
21.00 «Авантюра гаечного ключа». Док. сериал (США).
22.00 **, 22.30** «Звезды и колеса». Док. сериал (Великобритания).
23.00 «Скрытая камера Макинтайра: Похищение гориллы». Док. фильм (Великобритания).
0.00 «Преступный мир Макинтайра». Док. сериал (Великобритания).

ДИСКАВЕРИ

8.00 **, 15.45** Рождение автомобиля, 1-я серия.
8.25 **, 16.10** Наперегонки со временем, 4-я серия.
9.20 Заезды: Чип против Джорджа.
10.15 Как это работает, 8-я серия.
10.45 Как это работает, 9-я серия.
11.10 **, 17.05, 3.00** За гранью, 5-я серия.
11.40 **, 17.35, 3.25** За гранью, 6-я серия.
12.05 Разрушители легенд: Китайский сигнал тревоги.
13.00 Пятая передача, 4-я серия.
13.30 Пятая передача, 5-я серия.
13.55 Заезды: Машина времени.
14.50 **, 7.05** Экстремальные машины: Педальная сила.
18.00 **, 5.45** Махинаторы: Из жука в багги, ч. 1.
18.30 **, 6.10** Махинаторы: Из жука в багги, ч. 2.
19.00 **, 6.40** Как это работает, 56-я серия.
19.30 Как это работает, 57-я серия.
20.00 **, 4.50** Американский чоппер: Мотоцикл Саноко, ч. 2.
21.00 Разрушители легенд: Как фанера над городом.
22.00 Грязная работенка: «Индюшатник».
23.00 **, 3.55** Смертельный улов: Спасение в Беринговом море.
0.00 Самые крутые в мире парни: Золотодобытчики.
1.00 Виновен или нет?, 1-я серия.
2.00 Травматологи: Необычная жизнь.

ПЛАНЕТА ЖИВОТНЫХ

8.00 Как стать...: Лев.
9.00 СОС дикой природы.
10.00 **, 2.00** Самые забавные животные планеты, 11-я серия.
10.30 **, 2.30** Самые забавные животные планеты, 12-я серия.
11.00 **, 22.00, 5.00** Заповедник в дебрях Африки, 4-я серия.
12.00 Линдел приходит на помощь.
13.00 **, 18.00** Как вырастить гигантскую панду.
14.00 Встречи с гориллой.
15.00 Остин Стивенс: самые опасные: Остин Стивенс: избранное, ч. 2.
16.00 Самые забавные животные планеты, 4-я серия.
17.00 Удивительные истории о животных.
19.00 **, 1.00** Финикс: скорая ветеринарная помощь: Дом 60 кошек.
20.00 **, 3.00** Дневник большой кошки, 4-я серия.
20.30 **, 3.30** Дневник большой кошки, 5-я серия.
21.00 **, 4.00** Обезьяньи проделки, 1-я серия.
21.30 **, 4.30** Обезьяньи проделки, 2-я серия.
23.00 **, 6.00** Отдел по защите животных: на переднем крае, 1-я серия.
23.30 **, 6.30** Отдел по защите животных: на переднем крае, 2-я серия.
0.00 **, 7.00** Финикс: скорая ветеринарная помощь: В дебрях трубопровода.

КАНАЛ ПУТЕШЕСТВИЙ

10.00 **, 18.30** Землепроходцы. Венгрия, Африка, Канада.
10.30 Далекие берега. Дамаск – Сирия.
11.00 Не забудьте свой паспорт.
12.00 Скоро открытие. Новый Орлеан – «Seven on Fulton».
12.30 Скоро открытие. Гранд-Хейвен – «Thali».
13.00 **, 17.00, 0.00** Всемирный путешественник.
14.00 Путешествия Каприс.
14.30 Жаждущий странник. Перу: Виноградное бренди Писко.
15.00 Походы в мир дикой природы.
15.30 Страсть к путешествиям.
16.00 Прирожденные путешественники. Италия – Рим.
16.30 Вива. Чили: Жемчужины юга.
18.00 Походы в мир дикой природы. Поход по Дарджилингу.
19.00 Страсть к путешествиям.
19.30 Далекие берега.
20.00 Жаждущий странник.
20.30 В Африке на распутье. Тунис.
21.00 Маршруты мечты.
21.30 День природы. Нетронутые красоты Гоа – Индия.
22.00 Путешествия по стране Оз.
22.30 Путешествия 2007. Декабрь.
23.00 Путешествия по винодельням – Испания и Португалия.
23.30 Вкус Чили.
1.00 Жаждущий странник.
1.30 Экстремальные путешествия.
2.00 За гранью.
2.30 Землепроходцы.
3.00 Не забудьте свой паспорт. Австрия.

РОССИЯ-СПОРТ

6.45 , **9.00, 13.30, 17.20, 21.20, 1.30** «Вести-спорт».
7.00 , **8.00** «Зарядка с чемпионом».
7.15 Мультфильмы: **«Тараканище»**, **«Братья Лю»**.
8.15 «Мир детского спорта».
8.45 «Мастер спорта».
9.10 «Вести-спорт. Местное время».
9.15 Шахматы. Дневник Кубка мира.
9.25 Футбол. Кубок УЕФА. «Зенит» (Россия) – «Нюрнберг» (Германия).
11.30 Биатлон. Кубок мира. Индивидуальная гонка. Трансляция из Финляндии.
13.40 , **4.30** «Сборная России». Н. Скворцов.
14.15 Теннис. Кубок Дэвиса. Финал. Россия – США.
17.30 Дзюдо. ЧЕ в абсолютной весовой категории. Трансляция из Польши.
18.50 Футбол. Журнал Лиги чемпионов.
19.20 Регби. Товарищеский матч. Сборная мира «Барбарианс» – сборная ЮАР.
21.45 «Самый сильный человек». Командный ЧМ.
22.40 «Неделя спорта».
23.40 Биатлон. Кубок мира. Спринт. Женщины. Трансляция из Финляндии.
1.45 Автоспорт. Международная серия «А1».
2.40 Футбол. Кубок УЕФА. «Локомотив» (Россия) – «Копенгаген» (Дания).

7-ТВ

8.00 – **4.00** 7 новостей каждый час.
8.05 Водное поло. Женщины.
9.05 Женщины в спорте.
9.35 AutoFashion.
10.05 Outrageous and Courageous.
10.20 , **14.05, 20.05** NBA Live!
10.35 , **17.05, 20.20, 0.35** NHL.
11.05 Планета рыбака.
11.35 , **21.05** Диалоги о рыбалке.
12.05 , **20.35** Академия нахлыста.
12.20 Мир скачек.
13.05 KOTV: классика бокса.
14.20 Американский футбол.
15.05 Гольф сегодня.
15.35 , **3.05** Только не это!
16.05 Магия оружия.
16.20 Бразильский футбол.
17.20 Rally action.
18.05 Sports Watch.
18.35 Настольный хоккей.
19.05 Феномен Ferrari.
19.35 , **0.05** Бундеслига.
21.20 Картинг.
22.05 Классика футбола.

ТЕЛЕКЛУБ

20.00 , **2.00** **«ОХОТА НА ЗОЛУШКУ»**. Сериал
21.00 , **3.00** **«ЗАВЕЩАНИЕ ЛЕНИНА»**. Сериал
22.00 , **4.00** **«БАНДИТСКИЙ ПЕТЕРБУРГ»**. Сериал
23.00 , **0.30** **«И СНОВА АНИСКИН»**. Сериал

ЕВРОСПОРТ

10.30 Ралли. ЧМ.
11.00 Керлинг. ЧЕ в Германии.
13.00 , **17.30** Прыжки на лыжах с трамплина.
14.00 , **19.00** Биатлон. Женщины.
14.30 , **19.30** Биатлон. Мужчины.
15.00 Керлинг. ЧЕ в Германии. Отборочный этап. Мужчины. Германия – Чехия.
17.00 Зимние виды спорта. Обзор снежного уикэнда.
20.00 , **2.00** Футбол. Евроголы.
20.45 Футбол. Го-о-о-ол!!!
21.00 , **3.15** Вот это да!!!
21.15 Шары. Международный открытый чемпионат Шотландии (Перт). Финал.
23.00 Боевые искусства. Бойцовский клуб.
2.45 «Eurosport Buzz».

ЕВРОПЕЙСКИЕ НОВОСТИ

8.00 – **12.30** Новости за завтраком. Каждые 30 минут.
13.00 , **13.30, 14.00, 14.30, 17.00, 17.30, 18.00, 18.30** Новости и стиль жизни.
13.17 , **13.47, 17.17, 17.47** Европейцы.
14.17 , **18.17** Парламент.
14.47 , **18.47** Ле маг.
15.00 , **15.30, 16.00, 16.30** Новости за ланчем.
19.00 – **3.30** Вечерние новости. Каждые 30 минут.
4.00 – **7.30** Подробные ночные новости. Каждые 30 минут.

ПЯТЫЙ КАНАЛ

6.00 , **6.35, 8.00, 8.35, 9.00** «Утро в большой стране».
6.30 , **8.30, 9.30, 10.30, 12.30, 14.30, 18.30** «Сейчас».
6.50 , **8.50, 23.55** «Сейчас о спорте».
7.00 «ЛОТ».
9.40 Док. фильм о фильме «Неоконченная пьеса для Михалкова».
10.40 **«ПРАВО НА СЧАСТЬЕ»**. Сериал (Россия).
11.30 «Королева гиен». Док. фильм (Великобритания).
12.45 «Наследники миллионов», Док. фильм ч. 1. (Великобритания).
13.40 Ток-шоу «Наболевший вопрос».
14.45 «Открытая студия».
15.45 «Дом быта».
16.05 **«ФЛИППЕР»** Сериал (США).
16.50 **«АНГУС И ЧЕРИЛ»**. Мультсериал (Испания).
16.55 **«СТАРШЕКЛАССНИКИ 2»**. Сериал (Россия).
17.35 **«ОДИССЕЯ 5»**. Сериал (Канада).
19.00 **«СЕРДЦУ НЕ ПРИКАЖЕШЬ»**. Сериал (Россия).
20.00 «Говорит и показывает Петербург».
21.00 «Экстренный вызов 112».
21.30 «Сейчас о главном».
22.10 «Живая история». Док. фильм «Герои России. Второе рождение».
23.00 «Большая страна».
0.15 **«АГЕНТСТВО «ЛУННЫЙ СВЕТ»**. Сериал (Великобритания – США).

ДТВ

6.00 Удачное утро.
6.50 , **1.30** Музыка.
6.55 Мультфильм.
8.00 Самое смешное видео.
8.25 **«АГЕНТСТВО АЛИБИ»**. Сериал
8.55 , **1.20** Неслучайная музыка.
9.00 Телемагазин.
9.30 «Каламбур».
9.55 «Маски-шоу».
10.25 , **11.30** **«СДВИНУТЫЙ»**. Х/ф
12.30 Фильм «Утомленные славой. Эммануил Виторган».
12.55 , **18.30** Судебные страсти.
14.00 Территория призраков.
15.00 , **21.30** **«БЕЗМОЛВНЫЙ СВИДЕТЕЛЬ»**. Сериал
15.25 , **22.00** **«C.S.I. МЕСТО ПРЕСТУПЛЕНИЯ. МАЙАМИ»**. Сериал
16.25 **«КРУТОЙ УОКЕР»**. Сериал
17.30 , **23.30** Невероятная коллекция мистера Рипли.
19.30 Экстра.
20.30 Самое захватывающее видео.
23.00 , **0.55** Голые и смешные-2007.
0.25 «Карданный вал +».

РБК

6.00 – **5.30** Новости каждые 30 минут.
6.10 , **6.50, 7.45, 8.45, 9.50, 5.52** Бизнес-стиль.
6.15 , **7.15, 8.15, 9.15, 10.20, 4.35, 5.35** Обзор российской прессы.
6.20 , **8.50, 14.50, 17.50, 3.20** Звездная пыль.
6.35 , **7.40, 8.40, 10.35, 5.48** Обзор зарубежной прессы.
6.40 , **7.20, 8.20, 9.20, 5.40** Афиша.
6.45 , **7.25, 8.25, 9.24, 10.24, 5.44** Autonews.
7.10 , **7.35, 8.10, 8.35, 9.10, 10.10, 11.15, 12.10, 13.10, 14.10, 15.10, 16.10, 17.15, 19.10, 20.10, 23.15, 2.10, 3.10, 4.10, 5.10** Рынки.
7.50 , **22.50, 0.20** Отдых и туризм.
9.35 , **22.35, 4.40** Зарубежный бизнес.
10.40 Рынки. Спецвыпуск.
10.50 , **18.50, 2.20, 5.20** Азбука инвестора.
11.20 В фокусе.
12.15 , **14.35, 18.35** Новости компаний.
12.35 Капитал.
13.35 , **3.35** Сфера интересов.
13.55 Назначения и отставки.
15.20 В фокусе.
16.15 Эмитенты.
17.35 Рынки.
19.35 Персона.
20.35 , **2.35** Недвижимость.
21.10 , **1.10** Интрига дня.
22.00 , **0.30** Мир сегодня.
23.35 Сфера интересов.

МТВ

6.00 Музыка на завтрак.
10.00 Хочу все снять!
10.30 News блок Weekly.
11.00 Звездный стиль: Lindsay Lohan.
11.30 «10 способов сделать это», ч. 6.
12.00 Обыск и свидание.
12.30 , **0.15** Музыка навсегда.
14.45 MTV Life Style.
15.00 «News International».
15.30 «Жестокие игры».
16.00 «Русская десятка».
17.00 Дикари.
17.30 , **21.00** Тачку на прокачку.
18.00 Музыка на злобу дня.
18.30 **«МЕЧТЫ АЛИСЫ»**. Сериал
19.00 «Дневник» Enrique Iglesias.
19.30 Мой клон.
20.00 Киночарт.
20.30 Простая жизнь Пэрис Хилтон.
22.00 **«КЛИНИКА!»** Сериал
22.30 Южный парк.
23.00 News блок Daily.
23.15 Cameron Diaz. Сексуальный ангел.
1.00 «Лови удачу».

MCM TOP

6.00 Лучшее. Ночь.
8.00 , **19.00** Лучшее. Колледж. СМС.
11.00 , **15.00** Лучшее. Микс. Плейлист.
14.00 , **23.00** Лучшее. Альбомы.
22.00 Лучшее. Звезды.
2.00 Лучшее. Новое.
3.00 Лучшее. Ночь. Плейлист.

ЗВЕЗДА

6.00 «Моя страна». Док. сериал
6.15 «Мир цирка с Терезой Дуровой».
6.30 «Великолепная пятерка».
7.15 «Солдатские истории».
7.30 «Большое путешествие».
8.30 «Казаки».
9.00 , **13.00, 16.00, 18.00, 22.00** Новости.
9.20 «Твори добро».
9.50 **«ЧУЧЕЛО»**. Х/ф
12.00 «На войне как на войне».
13.15 «Ветер Победы».
14.15 Мультфильм.
14.40 **«МЫ ЖИЛИ ПО СОСЕДСТВУ»**. Х/ф
16.15 , **3.20** **«ПЕРИКОЛА»**. Х/ф
18.30 «Технодром».
19.00 «Путеводная звезда».
19.30 **«БИТВА ЗА МОСКВУ»**. Фильм 1. **«Агрессия»**, 1-я серия. Х/ф (СССР – ЧССР – ГДР).
1-я серия
20.55 «Фактически первый». Док. фильм Фильм 1.
21.15 «Долгий, долгий день». Док. фильм
22.30 **«ЗВЕЗДОЧЕТ»**, 1-я серия. Х/ф (Россия).
1-я серия
23.20 **«ГЕРОИ ШИПКИ»**. Х/ф (СССР – Болгария).
1.45 **«ИСПРАВЛЕННОМУ ВЕРИТЬ»**. Х/ф
4.40 **«МЫ ЖИЛИ ПО СОСЕДСТВУ»**. Х/ф

ТВ-1000

4.00 , **22.00** **«ЭКСПЕРИМЕНТ»**. Триллер (Германия).
6.00 **«ИСТИННЫЕ ЦЕННОСТИ»**. Драма (США).
8.10 **«ОБНАЖЕННАЯ МАХА»**. Драма (Испания – Франция).
10.00 **«УРОКИ ЛЮБВИ»**. Драма (США).
12.00 **«МАРИ И БРЮС»**. Комедия (США).
14.00 **«БЕЛЫЙ ШКВАЛ»**. Драма (США).
16.10 **«ПАПАРАЦЦИ»**. Х/ф
18.00 **«СТРАСТНАЯ НЕДЕЛЯ»**. Триллер (Германия – Великобритания – Франция).
20.00 **«ЧЕТВЕРТЫЙ АНГЕЛ»**. (Канада – Великобритания, 2001 г.)
Режиссер: Дж. Ирвин. В ролях: Дж. Айрон, Ф. Уайтэйкер, Ш. Рэмплинг.
Джек покупает всей семье билеты для увлекательной поездки в Индию. Но самолет захватывают террористы и убивают жену Джека и обеих дочерей…

JETIX

8.00 , **12.10, 15.30** **«YIN YANG YO!»**
8.20 , **10.55, 14.15, 18.00** **«ИГГИ АРБАКЛ»**.
8.45 , **11.45, 18.20** **«ВЕДЬМА»**.
9.10 **«H2O – ПРОСТО ДОБАВЬ ВОДЫ»**.
9.30 , **16.15** **«PUCCA»**.
9.40 , **15.50** **«НЕВЕРОЯТНЫЕ ПРИКЛЮЧЕНИЯ КОСМИЧЕСКОЙ КОМАНДЫ»**.
10.05 , **10.30, 13.25, 19.05** **«ТОТАЛИ СПАЙС»**.
11.20 , **16.35** **«ЧТО С ЭНДИ?»**
12.35 , **18.40** **«ШКОЛА СУРИКЕНОВ»**.
13.00 , **20.15** **«POWER RANGERS: МИСТИЧЕСКАЯ СИЛА»**.
13.50 , **19.30** **«ТОТАЛИ СПАЙС»**.
14.40 , **15.05** **«ДЕТКИ ИЗ КЛАССА 402»**.
16.25 **«ПЛАНЕТА СКЕТЧ»**.
17.10 , **23.20** **«СПАЙДЕРМЭН»**.
17.35 **«ТОФУС»**.
19.50 , **21.45, 0.50** **«H2O»**.
20.35 , **21.00, 1.35** **«НАРУТО»**.
21.20 **«НАРУТО»**.
22.10 , **1.15** **«H2O»**.
22.35 **«НОВАЯ СЕМЕЙКА АДАМС»**.
23.00 **«НЕВЕРОЯТНЫЙ ХАЛК»**.
23.45 **«СПАЙДЕРМЭН»**.
0.05 **«ГАЛАКТИЧЕСКИЙ ФУТБОЛ»**.
0.30 **«ФАНТАСТИЧЕСКАЯ ЧЕТВЕРКА»**.

ХОЛЛМАРК

1.00 **«МИСТЕР КИНГДОМ»**, Сериал ч. 6.
2.00 **«ТАИНСТВЕННАЯ ЖЕНЩИНА – ИСКУПЛЕНИЕ»**. Х/ф
4.00 **«РАБСТВО: ПРАВДИВАЯ ИСТОРИЯ ФАННИ КЕМБЛ»**. Х/ф (США).
6.00 **«ЧУДО СЕРДЦА: ИСТОРИЯ ДЕТСКОГО ГОРОДКА»**. Х/ф
7.45 , **13.45** **«ДОРОГА В ХОП РОУЗ»**. Х/ф
9.15 **«ДОЧЕРИ МАКЛЕОДА 5»**, Сериал ч. 116. (Австралия).
10.15 , **15.30** **«СЕМЬЯ МАМЫ ФЛОРЫ»**, Драма ч. 1. (США).
12.00 , **17.15** **«ТОЧКА ПЕРЕЛОМА»**. Детектив (США – Канада).
19.00 **«ДОЧЕРИ МАКЛЕОДА 5»**, Сериал ч. 117. (Австралия).
20.00 **«ИСТОРИЯ ТЕДА БАНДИ»**. Х/ф (Канада – США).
21.30 **«НЕСМОТРЯ НА ВСЕ ПРЕПЯТСТВИЯ»**. Х/ф (США).
23.15 **«СТОЛКНОВЕНИЕ С СУДЬБОЙ»**. Х/ф (США).

Муз-ТВ

5.00 , **9.00, 13.00, 16.30, 0.55** «Муз-ТВ хит».
6.00 , **10.00** «Наше».
7.00 , **23.40** «Твой выбор».
8.00 «InterАктив чарт».
10.55 , **21.25** Звезды зажигают.
11.55 «Фабрика Звезд 7. Дневник».
12.25 , **18.00** «Pro-обзор».
14.25 «Полиция моды».
15.00 «Звезды под прицелом».
16.00 «Ближе к звездам».
18.30 «Я люблю Нью-Йорк».
19.25 «Zoom».
20.00 «Мультяшка».
20.20 «Концерт».
22.25 «Блондинка в шоколаде».
22.55 **«УЛЕТНЫЙ TRIP»**. Мультсериал
23.25 Pro-новости.
Профилактика.

MEZZO

9.00 Секвенции классики и джаза.
15.45 Балет «Ромео И Джульетта»
17.35 Ф. Шуберт.
18.15 Б. Бриттен.
18.45 «Музыкальное путешествие по Литве». Док. фильм
19.45 Музыкальный марафон: Молодые литовские таланты.
20.30 Морис Равель.
21.00 Живой джаз. Ховард Тейт.
22.00 Секвенции классики.
22.45 «Дирижер Лоуренс Экилби».
23.20 «Композитор Бруно Мантовани: Портрет». Док. фильм
23.45 «Музыка Ницше».
0.50 , **5.40** Живой джаз.

РЕН ТВ Тула

6.00 Утренний музыкальный канал.
6.30 **«МОГУЧИЕ РЕЙНДЖЕРЫ. МИСТИЧЕСКАЯ СИЛА»**. Мультсериал (США).
6.50 **«ТРОЕ СВЕРХУ»**. Сериал
7.15 **«ДРУЗЬЯ»**. Сериал (США).
7.35 «Ради смеха».
8.00 «Дальние родственники».
8.25 «Очевидец» представляет: самое смешное».
9.30 , **12.30, 19.30, 23.30** «24».
10.00 **«ИНСТРУКТОР»**. Сериал
11.00 «Час суда».
12.00 «Дни, которые потрясли мир». Док. фильм «Про динозавров и двуличие», ч. 1. (США).
13.00 **«ТАИНСТВЕННЫЕ ЗНАКИ»**. Сериал
15.00 **«ГРИБЫ»**. Х/ф (Ирландия – Англия – Дания).
17.00 **«МЕДИКИ»**. Сериал
18.00 «Званый ужин».
19.00 «Нарушители порядка».
20.00 **«НИНА»**. Сериал
21.00 **«СОЛДАТЫ 13»**. Сериал
22.00 «Громкое дело»: «Золотая лихорадка».
23.00 «Вечер».
0.00 «Актуальное чтиво».
0.15 **«КАРНОЗАВР 2»**. Х/ф (США).
2.05 «Военная тайна».
2.50 **«НАЛЕТЧИКИ ИЗ ГОЛЛИВУДА»**. Триллер (Англия – Италия).
4.15 Ночной музыкальный канал.

XXI ВЕК

10.00 , **18.00, 2.00** **«РАЗМАЗНЯ»**. Драма (Ирландия – Италия).
11.35 , **19.35, 3.35** **«БАНДА «БЕЛЫЙ ФИАТ»**, 1-я серия. Детектив (Италия).
13.15 , **21.15, 5.15** **«У МИННИ ЭТО В ПЕРВЫЙ РАЗ»**. Комедия (США).
14.50 , **22.50, 6.50** **«ПОВЕЛИТЕЛЬ МУХ»**. Драма (Великобритания).
16.20 , **0.20, 8.20** **«АРМИЯ ГОСПОДА»**. Триллер (США).

ТДК

7.00 , **14.00** «Дом живых историй».
7.25 , **23.50** Музыка на канале.
7.30 , **17.00** «Истории успеха».
8.35 , **11.00, 18.00** «Красотка».
9.00 «С добрым утром, любимая!»
10.00 , **14.30, 19.00** «Все лучшее, для Вас».
12.00 «Наши дети».
13.00 «Ваш доктор».
15.00 **«ЛЛОВИЗНА»**, 120-я серия. Сериал (Венесуэла).
16.00 «Твой дом».
20.00 «Зеркало жизни».
21.00 «Ваш личный парапсихолог».
22.00 «Сексуальная революция».
23.00 **«ЛЛОВИЗНА»**. Сериал
0.05 «Игротека».

МИР

4.55 Анонсы дня.
5.00 , **6.00, 7.00, 8.00** Заряжайся!
5.30 **«ОБЖ»**. Сериал
6.30 «Простые числа».
7.30 Удачная покупка.
8.30 «Вместе».
9.30 , **12.30, 15.30, 18.30, 21.30** «Новости Содружества».
9.45 «Казахстан: страницы истории».
10.00 Специальный репортаж.
10.30 Хит-экспресс.
11.30 **«РОКСОЛАНА»**. Сериал
13.00 Студия 60х90.
13.15 , **23.30** **«КАКИЕ НАШИ ГОДЫ»**. Х/ф
14.45 Уроки английского языка.
15.00 **«ОБЖ»**. Сериал
16.00 «Лучшая мировая двадцатка». Док. сериал
17.00 «Час суда». Дела семейные.
18.00 Игрушки для взрослых.
19.10 **«ЗА ВСЕ ТЕБЯ БЛАГОДАРЮ»**. Сериал
20.15 «Тик-так».
20.30 «Общий интерес».
21.00 Республика – сегодня.
22.00 **«КРИМИНАЛЬНЫЙ КРОССВОРД»**. Сериал
23.00 Акценты.
23.25 Студия 60х90.

ШКОЛЬНИК

7.55 , **15.55, 23.55** Программа передач.
8.00 , **16.00, 0.00** «Москва на все времена»: «Москва в годы ВОВ».
8.30 , **16.30, 0.30** Биология 10 класс. «Мейоз. Гаметогенез у животных и растений».
9.15 , **17.15, 1.15** Телевикторина.
9.25 , **17.25, 1.25** Геометрия 10 класс. «Угол между прямой и плоскостью. Решение задач».
10.10 , **18.10, 2.10** «Опасная зона».
10.30 , **18.30, 2.30** Химия 10 класс. «Обобщение: «Углеводороды».
11.15 , **19.15, 3.15** «Ванечка и Александр». Док. фильм
11.35 , **19.35, 3.35** Литература 10 класс. «Творчество А.А. Фета (1820 – 1892)».
12.30 , **20.30, 4.30** Телеигра «Маркиза».
13.30 , **21.30, 5.30** Телеигра «Идущие вперед».
14.00 , **22.00, 6.00** **«КАРМЕЛЮК»**. Х/ф
15.20 , **23.20, 7.20** Мультфильмы: **«Сказка о солдате»**, **«Чудесный колокольчик»**.

ФИЛЬМ ДНЯ

ТНТ, 22.00

«РОБИН ГУД, ИЛИ МЛАДЕНЕЦ НА ТРИДЦАТЬ МИЛЛИОНОВ ДОЛЛАРОВ». (Гонконг, 2006 г.)

Сумеет ли Тонгз (Джеки ЧАН) преодолеть панический страх перед памперсами и заунывными колыбельными?

Режиссер: Бенни Чан.

В ролях: Джеки Чан , Йен Бяо , Гао Юаньюань, Майкл Хуи , Тереза Карпио.

Комедийный боевик. Для бездельника и игрока Тонгза есть только одна вещь пострашнее кредиторов под дверью – плачущий младенец. Но что, если этот ребенок способен сделать его богатым? Ведь несмотря на проворство и ловкость рук, он постоянно «на мели»…

ПЕРВЫЙ КАНАЛ

5.00 Новости.
5.05 «Доброе утро!»
9.00 Новости.
9.20 «Малахов +».
10.20 «Модный приговор».
11.20 «Контрольная закупка».
12.00 Новости.
12.20 **«АГЕНТ НАЦИОНАЛЬНОЙ БЕЗОПАСНОСТИ»**. Сериал
13.20 «Детективы».
14.00 Другие новости.
14.30 **, 23.50** «Фабрика звезд» дома».
15.00 Новости.
15.20 «Лолита. Без комплексов».
16.20 «Понять. Простить».
17.00 «Федеральный судья».
18.00 Вечерние новости.
18.20 «Пусть говорят».
19.10 «След».
20.00 **«ТАТЬЯНИН ДЕНЬ»**. Сериал

Виталий Коваленко

21.00 «Время».
21.30 **«ЛИЧНАЯ ЖИЗНЬ ДОКТОРА СЕЛИВАНОВОЙ»**. Сериал
22.30 **«ПРЕСТУПЛЕНИЕ И НАКАЗАНИЕ»**. Сериал

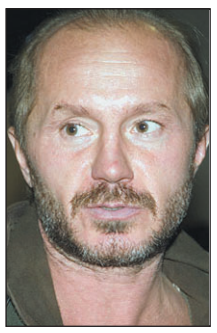

Андрей Панин

23.30 Ночные новости.
0.20 «Край. Обреченные на изгнание».
1.30 «Доброй ночи».
2.30 **«ЭДИСОН»**. (США, 2005 г.) **Режиссер: Д.Дж. Берк. В ролях: М. Фриман, К. Спейси, Д. Тимберлейк.** Молодой журналист Джош заключает неожиданный союз с известным репортером и следователем, чтобы вывести преступников на чистую воду...
3.00 Новости.
3.05 **«ЭДИСОН»**. Х/ф
4.20 «Детективы».

РОССИЯ ТВ Тула

5.00 «Доброе утро, Россия!»
6.15 **, 6.45, 7.45, 11.30, 13.40, 17.20, 19.40** Местное время. Вести-Тула
7.15 Местное время. Вести-Тула
8.00 «Профессия – телезвезда. За кулисами славы». Док. фильм
8.55 **«ТАЙНЫ СЛЕДСТВИЯ»**. Сериал
9.50 **«ДЕРЖИ МЕНЯ КРЕПЧЕ»**. Сериал
10.45 «Вести. Дежурная часть».
11.00 «Вести».
11.50 **«ТАИНСТВЕННЫЙ ОСТРОВ»**. Сериал
12.15 «Вспомнить все».
12.45 **«Золотой мальчик»**. Мультфильм
13.05 «Сверхъестественное: удивительные силы животных». Док. сериал
14.00 «Вести».
14.10 **«СИБИРОЧКА»**. Сериал
14.40 **«МАЧЕХА»**. Сериал
15.30 «Суд идет».
16.30 «Кулагин и партнеры».
17.00 «Вести».
17.40 **«АНГЕЛ-ХРАНИТЕЛЬ»**. Сериал
18.40 **«ТАЙНЫ СЛЕДСТВИЯ»**. Сериал
20.00 «Вести».
20.45 «Спокойной ночи, малыши!»
20.55 **«ЛИКВИДАЦИЯ»**. Сериал
21.55 **«ТАЙНЫ СЛЕДСТВИЯ»**. Сериал
22.55 «Тайны сновидений. Пленники Луны». Док. фильм
23.55 «Вести +».
0.15 «Вести. Дежурная часть».
0.30 **«БЕРЕГ»**. («Мосфильм», 1983 г.)

Наталья Белохвостикова

Режиссеры: А. Алов, В. Наумов. В ролях: Н. Белохвостикова, Б. Щербаков, Б. Викки, В. Гостюхин. Спустя десятилетия после окончания Великой Отечественной войны известный русский писатель приезжает в Германию и встречает там немолодую немку...
3.15 **«ДЕРЖИ МЕНЯ КРЕПЧЕ»**. Сериал
4.15 «Дорожный патруль».
4.30 Канал «Евроньюс».

СТС Тула

6.00 **«НАЙТИ ЭДА»**. Мультсериал
6.45 **«Желтый аист»**. Мультфильм
6.55 **«СМЕШАРИКИ»**. Мультсериал
7.00 **«МОЯ ПРЕКРАСНАЯ НЯНЯ»**. Сериал
7.30 **«ПАПИНЫ ДОЧКИ»**. Сериал
8.00 **«КАДЕТСТВО»**. Сериал
9.00 Новости «fmМедиа»
9.20 Музыка на канале
9.30 **«АТЛАНТИДА»**. Сериал
10.30 **«САЙМОН ГОВОРИТ»**. Х/ф (США – Германия – Бельгия).
12.10 «6 кадров».
12.30 **«ВСЕ СМЕШАЛОСЬ В ДОМЕ...»** Сериал
13.30 Новости «fmМедиа»
13.50 Музыка на канале
14.00 **«СМЕШАРИКИ»**. Мультсериал
14.05 **«ЛЮДИ В ЧЕРНОМ»**. Мультсериал
14.30 **«ПРИКЛЮЧЕНИЯ ДЖЕКИ ЧАНА»**. Мультсериал
15.00 **«КОРОЛЬ ЛЕВ. ТИМОН И ПУМБА»**. Мультсериал
15.30 «Чародейки».
16.00 **«САБРИНА – МАЛЕНЬКАЯ ВЕДЬМА»**. Сериал
16.30 «Галилео».
17.00 **«МОЯ ПРЕКРАСНАЯ НЯНЯ»**. Сериал
18.00 **«ТАЙНЫ СМОЛВИЛЯ»**. Сериал
19.00 **«ПАПИНЫ ДОЧКИ»**. Сериал
19.30 Новости «fmМедиа»
19.50 Думская панорама
20.00 **«КАДЕТСТВО»**. Сериал
21.00 **«АТЛАНТИДА»**. Сериал
22.00 **«АНАКОНДА 2»**. (США, 2004 г.) **Режиссер: Д.Х. Литтл. В ролях: Дж. Джонсон, Дж. Месснер, М. Честнат.** Научная экспедиция, спонсируемая фармацевтической компанией, отправляется на остров Борнео на поиски загадочной Черной орхидеи...
0.00 Новости «fmМедиа»
0.20 Музыка на канале
0.30 «Детали».
1.30 **«ЗАКОН И ПОРЯДОК. СПЕЦИАЛЬНЫЙ КОРПУС»**. Сериал
2.15 **«100 ПОДВИГОВ ЭДДИ МАКДАУДА»**. Сериал
3.50 **«БЕГЛЕЦЫ»**. Сериал
4.30 **«СЕКРЕТНЫЕ АГЕНТЫ»**. Сериал
4.50 Музыка на СТС.

НТВ

6.00 «Сегодня утром».
9.05 «Наше все!»
10.00 «Сегодня».
10.20 «Чистосердечное признание».
10.55 **«ВРАЧЕБНАЯ ТАЙНА»**. Сериал
13.00 «Сегодня».
13.30 **«УЛИЦЫ РАЗБИТЫХ ФОНАРЕЙ 8»**. Сериал
14.35 **«МЕНТОВСКИЕ ВОЙНЫ 3»**. Сериал
15.30 «Чрезвычайное происшествие. Обзор».
16.00 «Сегодня».
16.30 **«ВОЗВРАЩЕНИЕ МУХТАРА 2»**. Сериал
18.30 «Чрезвычайное происшествие. Обзор».
19.00 «Сегодня».
19.40 **«УЛИЦЫ РАЗБИТЫХ ФОНАРЕЙ 8»**. Сериал
20.45 **«МЕНТОВСКИЕ ВОЙНЫ 3»**. Сериал
21.45 **«СПЕЦГРУППА»**. Сериал
22.45 «Сегодня».
23.10 **«БЕС В РЕБРО ИЛИ ВЕЛИКОЛЕПНАЯ ЧЕТВЕРКА»**. Сериал
0.10 «Главная дорога».
0.40 **«НАРАВНЕ С ОТЦОМ»**. Комедия (США).
2.55 **«ДЖОУИ»**. Сериал (США).
3.40 **«ХОЛМ ОДНОГО ДЕРЕВА 2»**. Сериал (США).
4.25 **«СКОРАЯ ПОМОЩЬ 11»**. Сериал (США).
5.10 **«БОГАТЕНЬКИЙ РИЧИ»**. Мультсериал (США).

КУЛЬТУРА

6.30 Канал «Евроньюс».
10.00 **, 19.30, 23.30** «Новости культуры».
10.20 «В главной роли...»
10.40 **, 2.05, 3.05** Программа передач.
10.50 **«БЕЛАЯ ПТИЦА С ЧЕРНОЙ ОТМЕТИНОЙ»**. Х/ф
12.25 «Тем временем» с А. Архангельским.
13.20 «Academia».
13.50 **«СРОЧНЫЙ ВЫЗОВ»**. Х/ф
15.25 «Тайны забытых побед». «Художник стратегического назначения».
15.55 «Порядок слов».
16.00 **«ЖИЛИ-БЫЛИ... ИСКАТЕЛИ»**. Мультсериал (Франция).
16.30 **«ВСТРЕЧА С ГЕНИЕМ»**, Х/ф ч. 1. (Канада).
17.00 «Пир в доме Левия».
17.05 «Дикая планета», 7-я серия.
17.35 «Дворцовые тайны».
18.00 **, 1.40** «Ливерпуль. Три Грации, один битл и река».
18.15 Гала-концерт, посвященный 50-летию Государственного музея А.С. Пушкина.
19.00 «Ночной полет».
19.55 **, 2.10** «Гуге – забытое царство Тибета». Док. фильм
20.50 «Больше, чем любовь».
21.30 «Монолог в четырех частях». В. Наумов, ч. 2.
22.00 «Сплит. Город во дворце».
22.15 «Русский Леонардо». П. Флоренский.
22.45 Ток-шоу «Апокриф».
23.55 **«ОПАСНЫЕ СВЯЗИ 1960»**. Х/ф (Италия – Франция).
1.55 «Музыкальный момент». А. Глазунов. Концертный вальс.

ТВ-3 Тула

6.00 **, 8.30** Мультфильм.
7.15 **«ТАРАКАН-РОБОТ»**. Мультсериал
7.45 **«ВУНШ-ПУНШ»**. Мультсериал
8.15 **«ЧТО С ЭНДИ?»**, 21-я серия. Мультсериал
9.00 Похудение без запретов.
9.30 **«ЖЕЛЕЗНАЯ МАСКА»**. Х/ф (Франция).
12.00 Рецепты судьбы.
13.00 **«ЗВЕЗДНЫЕ ВРАТА»**, 64-я серия. Сериал (США).
14.00 **«ОХОТНИКИ ЗА НЕЧИСТЬЮ»**, 16-я серия. Сериал (США).
15.00 Успеть за 23 минуты.
15.30 «Упс!»
16.30 **«МУРАШКИ»**, 3-я серия. Сериал (Канада).
17.00 **«ЗВЕЗДНЫЕ ВРАТА»**, 65-я серия. Сериал (США).
18.00 **«ДРОЖЬ»**, 12-я серия. Сериал (США).
19.00 **«ОХОТНИКИ ЗА НЕЧИСТЬЮ»**, 17-я серия. Сериал (США).
20.00 «За секунду до катастрофы», 25-я серия. Док. фильм
21.00 **«КИКБОКСЕР 4: АГРЕССОР»**. Х/ф (США).
23.00 **«БАЙКИ ИЗ СКЛЕПА»**, 77-я серия. Сериал (США).
23.30 **«КРОВАВАЯ ВОЛНА»**. Х/ф (США).
1.30 **«БАЙКИ ИЗ СКЛЕПА»**, 76-я серия. Сериал (США).
2.00 Культ наличности.
5.00 Муз. Relaks.

ТВ ЦЕНТР Тула

6.00 **, 7.30** «Настроение».
7.00 «Настроение. Тула».
8.30 **, 11.30, 14.30, 17.30, 20.50** «События».
8.50 **, 11.15, 0.25** «Петровка, 38».
9.00 **, 14.50, 19.50** «История государства Российского».
9.05 **«СТАРОМОДНАЯ КОМЕДИЯ»**. Х/ф
11.00 «Битва за Москву».
11.50 **, 21.05 «ЗАТМЕНИЕ»**. Сериал (Россия).
12.45 **«КАМЕНСКАЯ»**. Сериал.
13.50 «Момент истины».
14.55 **«Каштанка»**. Мультфильм
15.30 **«ОДНО ДЕЛО НА ДВОИХ»**. Сериал (Германия).
16.30 Новое «Времечко».
17.55 «Деловая Москва».
18.15 «Крестьянская застава».
18.50 «Петровка, 38»
19.00 «События. Тула»
19.25 «Свое мнение»
19.35 «Встречи»
19.55 «Лицом к городу».
22.00 **«КАМЕНСКАЯ»**. Сериал.
23.00 «Скандальная жизнь». Кто получит квартиру в Москве?
23.55 «События. 25-й час».
0.45 Баскетбол. Кубок УЛЕБ. «Динамо» (Москва) – «Нимбурк» (Нимбурк, Чехия).
1.55 **«ГОЛУБОЙ ЛЕД»**. Х/ф (США – Великобритания).
4.05 **«БУДЬТЕ МОИМ МУЖЕМ...»** Х/ф
5.25 **«Дюймовочка»**. Мультфильм

ТНТ Тула

6.00 «Утро с ТНТ-Тула»
6.30 **, 13.30** Такси.
6.55 «Глобальные новости».
7.00 **, 8.30** «Утро».
10.00 **, 18.00, 20.00 «СЧАСТЛИВЫ ВМЕСТЕ»**. Сериал
11.00 **«ПРИКЛЮЧЕНИЯ ДЖИММИ НЕЙТРОНА, МАЛЬЧИКА-ГЕНИЯ»**. Мультсериал
11.30 **«НОВАЯ ЖИЗНЬ РОККО»**. Мультсериал
12.00 **«ЭЙ, АРНОЛЬД»**. Мультсериал
12.30 **«ОХ УЖ ЭТИ ДЕТКИ!»** Мультсериал
13.00 **«КОТОПЕС»**. Мультсериал
14.00 Тула. Инструкция по применению. Лучшее
14.20 **, 19.25, 0.50** ИнформБюро
14.30 **«САША+МАША»**. Сериал
15.00 **, 21.00** «Дом 2. Город любви».
16.00 **«РОБИН ГУД, ИЛИ МЛАДЕНЕЦ НА ТРИДЦАТЬ МИЛЛИОНОВ ДОЛЛАРОВ»**. Боевик (Гонконг).
19.00 **, 0.25** Новости «fmМедиа»
19.30 «Крутящий момент»
19.50 «Если завтра ремонт...»
22.00 **«ЛУНИ ТЮНЗ: СНОВА В ДЕЛЕ»**. Комедия (США).
23.55 «Дом 2. После заката».
0.45 Гороскоп
0.55 Наши песни.
1.15 «Дом 2. Первая весна».
2.05 **«СЕМЕЙКА АДДАМС»**. Сериал
4.35 «Офис».

ДОМАШНИЙ

6.30 «Уроки осторожности».
7.00 **«Приключения Болека и Лелека».**
7.30 **, 20.30** Домашние сказки.
8.00 «Необычные дома мира». «Кошкин» дом. Дом-галерея.
8.30 Экстремальная кухня.
9.00 **, 16.00** «Дела семейные».
10.00 «Городское путешествие».
11.00 **«МАРШ ТУРЕЦКОГО 3»**. Сериал.
12.00 Спросите повара.
12.30 Охотники за рецептами.
13.00 «Детский день».
15.00 **, 2.25 «МАЧЕХА»**. Сериал
17.00 **, 1.40 «ГОРДОСТЬ»**. Сериал
18.00 «33 квадратных метра».
18.30 **«ЗАКОН И ПОРЯДОК. ПРЕСТУПНЫЕ НАМЕРЕНИЯ»**. Сериал
19.30 **«КЛОН»**. Сериал
21.00 **«ДАША ВАСИЛЬЕВА. ЛЮБИТЕЛЬНИЦА ЧАСТНОГО СЫСКА». «За всеми зайцами»**, 2-я серия. Сериал
22.00 **«МАРШ ТУРЕЦКОГО 3»**. Сериал Фильм 10. **«Аптечный картель»**, ч. 2.
23.00 «Необычные дома мира».
23.30 **«ОТПУСК, КОТОРЫЙ НЕ СОСТОЯЛСЯ»**. Драма
1.00 **«ЗАКОН И ПОРЯДОК. ПРЕСТУПНОЕ НАМЕРЕНИЕ»**. Сериал
3.10 **«ПЛЕННИЦА»**. Сериал
5.25 Музыка.

УДИВИТЕЛЬНАЯ ЖИЗНЬ

7.20 «Вещи, которые изменили мир».
7.30 **, 9.30, 10.35, 11.30, 13.30, 15.00, 15.25, 17.30, 18.45, 19.30, 21.30, 23.30** Музыка.
8.00 «Смертельные искусства».
9.00 **, 11.05, 12.35, 16.55, 22.50** Мультфильмы
9.10 **, 13.10, 18.48** «Изюминка».
10.00 «Тело и душа».
10.40 «Изумрудный остров».
11.15 «Арсенал современного искусства». «Композиция №».
12.00 «Университет дизайна».
12.40 «Внезапная слава».
12.45 **, 19.05** «Познаем мир вместе».
14.00 **, 15.45** Телегазета
14.15 Достоверно известно
14.30 Автобан
14.45 Модная и стильная
15.00 Лидер рынка
15.15 Без протокола
15.30 Молодежная дружина
16.00 «Жизнь».
16.35 «Звуки тропиков».
17.00 «Животный мир».
17.05 «Самые удивительные праздники мира».
18.00 «Звуки тропиков».
20.00 **«ДНИ ХИРУРГА МИШКИНА»**. Х/ф
21.20 «На всех широтах».
22.00 «Только здесь». «Голландия».
22.35 «Арсенал современного искусства». «Дизайн».
23.00 «Путешествие со вкусом». «Ирландия».

НАЦИОНАЛЬНАЯ ГЕОГРАФИЯ

6.00 Мафия: Глобализация.
7.00 Секунды до катастрофы: Снежное цунами.
8.00 С точки зрения науки – Дело о планете Земля: Жестокий холод.
9.00 Хранители Природы: Турция.
10.00 **, 15.00** Хроники живой природы, ч. 13.
10.30 **, 15.30** Хроники живой природы, ч. 14.
11.00 **, 16.00** Секунды до катастрофы: Авария на Техасском НПЗ.
12.00 **, 17.00** Рейс «SilkAir-185»: самоубийство пилота?
13.00 Морские Охотники: «Королева Нассау».
14.00 Мегазаводы: Вертолеты «Апач».
18.00 Ушли спасать планету, ч. 2.
18.30 Животные из ночных кошмаров: Птицы.
19.00 Первозданная природа: Намиб – раскаленный берег Африки.
20.00 С точки зрения науки – Дело о планете Земля: Тайны Луны.
21.00 Хранители Природы: Италия.
22.00 **, 4.00** Расследования авиакатастроф: Ребенок за штурвалом авиалайнера.
23.00 **, 2.00, 5.00** В ловушке: Живые в Андах.
0.00 **, 3.00** Критическая ситуация: Сидней-Хобарт: Ад в океане.
1.00 Секунды до катастрофы: Авиакатастрофа на автотрассе.

ЭКСПЛОРЕР

7.00 **, 13.00** «Лунатик номер один». Док. фильм (Великобритания).
8.00 **, 14.00** «Опасная зона: Страны, которых нет». Док. фильм (Великобритания).
8.30 **, 14.30** «Оставшиеся в живых». Док. фильм (Великобритания).
9.00 **, 15.00, 21.00** «Авантюра гаечного ключа». Док. сериал (США).
10.00 **, 10.30, 16.00, 22.00** «Звезды и колеса». Док. сериал (Великобритания).
11.00 **, 17.00** «Скрытая камера Макинтайра: Похищение гориллы». Док. фильм (Великобритания).
12.00 **, 18.00** «Найджел Марвен в поисках смертельных ядов». Док. фильм (Великобритания).
16.30 **, 22.30** «Звезды и колеса». Док. сериал (Великобритания).
19.00 «Жало, шипы и клыки». Док. фильм (Австралия).
20.10 «Племя». Док. сериал (Великобритания).
23.00 «Миссисипи в огне». Док. фильм (Великобритания).
0.00 «Секс видео звезд». Док. фильм (Великобритания).

ДИСКАВЕРИ

8.00 **, 15.45** Рождение автомобиля, 2-я серия.
8.25 **, 16.10** Наперегонки со временем, 5-я серия.
9.20 Заезды: Машина времени.
10.15 Как это работает, 56-я серия.
10.45 Как это работает, 57-я серия.
11.10 **, 17.05, 3.00** Головоломы, 9-я серия.
12.05 Разрушители легенд: Как фанера над городом.
13.00 Махинаторы: Из жука в багги, ч. 1.
13.30 Махинаторы: Из жука в багги, ч. 2.
13.55 Заезды: Впечатления.
14.50 **, 7.05** Быстроходные машины: Паровозы-рекордсмены.
18.00 **, 5.45** Создай мотоцикл: Тревелен против Пола Кокса и Кейно.
19.00 **, 6.40** Как это работает, 58-я серия.
19.30 Как это работает, 59-я серия.
20.00 **, 4.50** Американский чоппер: Мотоцикл Билла Мюррея, ч. 1.
21.00 Разрушители легенд: Зыбучий песок.
22.00 Грязная работенка: Грибная ферма.
23.00 **, 3.55** Дерзкие проекты: Самый высокий небоскреб в мире.
0.00 Китайцы творят чудеса: Перестройка Шанхая.
1.00 Виновен или нет?, 2-я серия.
2.00 Травматологи: В гостях хорошо, а дома лучше.

ПЛАНЕТА ЖИВОТНЫХ

8.00 Как стать...: Тигр.
9.00 **, 16.00** Дневник большой кошки, 4-я серия.
9.30 **, 16.30** Дневник большой кошки, 5-я серия.
10.00 **, 2.00** Самые забавные животные планеты, 13-я серия.
10.30 **, 2.30** Самые забавные животные планеты, 14-я серия.
11.00 Общество по спасению животных: а вы смогли бы?, 9-я серия.
11.30 Общество по спасению животных: а вы смогли бы?, 10-я серия.
12.00 Ветеринары-стажеры: Триумф духа.
12.30 Ветеринары-стажеры.
13.00 **, 18.00** Первый год в жизни панды.
14.00 Дуэль на болоте.
15.00 Приключения Корвина.
17.00 Поля звериных сражений.
19.00 **, 1.00** Финикс: скорая ветеринарная помощь: Застрял!
20.00 **, 3.00** Заповедник в дебрях Африки, 9-я серия.
20.30 **, 3.30** Заповедник в дебрях Африки, 10-я серия.
21.00 **, 4.00** Живая природа.
22.00 **, 5.00** Дневник большой кошки: семейные хроники: Белла и ее детеныши.
22.30 **, 5.30** В поисках белых медведей.
23.00 **, 6.00** Возвращение домой.
0.00 **, 7.00** Финикс: скорая ветеринарная помощь: Пожарники Флагстаффа.

КАНАЛ ПУТЕШЕСТВИЙ

10.00 **, 18.30** Землепроходцы.
10.30 Далекие берега. Бейрут – Ливан.
11.00 Не забудьте свой паспорт.
12.00 Путешествия по винодельням – Южная Африка. Паарл.
12.30 Вкус Калифорнии. Тахо.
13.00 **, 17.00, 0.00** Всемирный путешественник. За покупками по миру, ч. 2.
14.00 Хит-парад достопримечательностей Индии. Пятерка лучших приключений.
14.30 Жаждущий странник.
15.00 Базар. Дубаи.
15.30 Страсть к путешествиям.
16.00 Радужное путешествие, ч. 2.
16.30 Первозданный мир.
18.00 Походы в мир дикой природы.
19.00 Страсть к путешествиям. Тихоокеанская магистраль.
19.30 Аввентура: итальянская кухня.
20.00 Жаждущий странник.
20.30 Вкус Чили.
21.00 Походы в мир дикой природы.
21.30 Путешествия по винодельням – Испания и Португалия. Торо и Руэда.
22.00 Несравненная Италия. Виньямаджио.
22.30 Несравненная Италия. Умбрия.
23.00 Путешествия 2007. Декабрь.
23.30 Такси за $100.
1.00 Жаждущий странник.
1.30 Казино мира.
2.00 Опасные приключения.
3.00 Всемирный путешественник. Венгрия и Румыния.

РОССИЯ-СПОРТ

5.00 Дзюдо. ЧЕ в абсолютной весовой категории.
6.00 «Летопись спорта». Советская школа одиночного фигурного катания.
6.45 **, 9.00, 12.45, 18.10, 21.15** «Вести-спорт».
7.00 **, 8.00** «Зарядка с чемпионом».
7.10 **«Приключения Незнайки и его друзей»**. Мультфильм
7.35 **«БЭТМЕН»**. Мультсериал
8.15 **«СВОЯ КОМАНДА»**. Сериал
8.45 «Мастер спорта».
9.10 Шахматы.
9.20 **, 14.40** «Неделя спорта».
10.20 «Сборная России». Н. Скворцов.
10.50 Регби. Товарищеский матч.
12.55 Биатлон. Кубок мира. Спринт.
15.40 **, 21.55** «Скоростной участок».
16.15 Вольная борьба. Открытый Кубок ЦСКА.
18.20 Футбол. Обзор матчей чемпионата Италии.
18.55 Хоккей. Чемпионат России. «Химик» (Московская обл.) – ЦСКА. Прямая трансляция.
21.40 «Рыбалка с Радзишевским».
22.30 Футбол. Лига чемпионов. «Шахтер» (Украина) – «Бенфика» (Португалия). Прямая трансляция.
0.45 Футбол. Лига чемпионов. «Милан» (Италия) – «Селтик» (Шотландия).
2.55 Футбол. Обзор Лиги чемпионов.
3.25 Профессиональный бокс. Рональд Хернс (США) против Роберта Смолвуда (США). Трансляция из США.

7-ТВ

5.00 **– 4.00** 7 новостей каждый час.
6.30 Мультфильм.
7.15 **«ПЛЯЖНАЯ КОМПАНИЯ»**.
8.05 Водное поло.
9.05 **, 22.05** Классика футбола. Исторические матчи.
9.35 **, 15.35** Бундеслига.
10.05 Outrageous and Courageous.
10.20 **, 14.05, 20.05** NBA Live!
10.35 **, 17.05, 20.20, 0.35** NHL.
11.05 Motor World.
11.35 **, 21.05** Диалоги о рыбалке.
12.05 **, 20.35** Академия нахлыста.
12.20 Бега и скачки.
13.05 Бильярд.
14.20 Картинг.
15.05 **, 16.20, 17.20, 18.20, 1.05** Экстремальные путешествия.
16.05 Магия оружия.
18.05 **, 1.35** Планета Х.
19.05 Класика. NHL.
21.20 Гольф. Европейская неделя.
22.35 Киберспорт.
23.05 Дартс.
2.05 KOTV: классика бокса.

ТЕЛЕКЛУБ

20.00 **, 2.00 «ОХОТА НА ЗОЛУШКУ»**. Сериал
21.00 **, 3.00 «ЗАВЕЩАНИЕ ЛЕНИНА»**. Сериал
22.00 **, 4.00 «БАНДИТСКИЙ ПЕТЕРБУРГ»**. Сериал

ЕВРОСПОРТ

10.30 «Eurosport Buzz».
11.00 **, 16.15, 20.00, 21.00** Футбол. Евроголы.
11.45 **, 19.00** Прыжки на лыжах с трамплина.
12.30 Биатлон. Женщины.
13.00 Биатлон. Мужчины.
13.30 **, 15.15** Футбол. Лига чемпионов УЕФА. Групповой этап.
15.00 Футбол. Го-о-о-ол!!!
17.00 Керлинг. ЧЕ в Германии. Отборочный этап. Женщины.
20.15 **, 2.15** Шары. Финал.
21.45 Футбол. Евроголы.
22.00 Бокс. Международный поединок в Португалии. Соревнования в суперлегком весе. А. Бенто (Португалия) – Ж. Нэги (Венгрия).
23.00 Бокс.
1.15 Ралли. ЧМ. Обзор.

ЕВРОПЕЙСКИЕ НОВОСТИ

8.00 **– 12.30** Новости за завтраком. Каждые 30 минут.
13.00 **,13.30, 14.00, 14.30, 17.00, 17.30, 18.00, 18.30** Новости и стиль жизни.
13.17 **, 13.47, 17.17, 17.47** Европейцы.
14.17 **, 18.17** Парламент.
14.47 **, 18.47** Ле маг.
15.00 **, 15.30, 16.00, 16.30** Новости за ланчем.
19.00 **– 3.30** Вечерние новости. Каждые 30 минут.
4.00 **– 7.30** Подробные ночные новости. Каждые 30 минут.

ПЯТЫЙ КАНАЛ

6.00 **, 6.35, 8.00, 8.35, 9.00** «Утро в большой стране».
6.30 **, 8.30, 9.30, 10.30, 12.30, 14.30, 18.30** «Сейчас».
6.50 **, 8.50, 0.50** «Сейчас о спорте».
7.00 «ЛОТ».
9.40 «Живая история». Док. фильм «Герои России. Второе рождение».
10.40 **«ПРАВО НА СЧАСТЬЕ»**. Сериал (Россия).
11.30 «Лес большого медведя». Док. фильм (Великобритания).
12.45 «Наследники миллионов», Док. фильм).
13.40 Ток-шоу «Энергичные люди».
14.45 «Открытая студия».
15.45 «Дом быта».
16.05 **«ФЛИППЕР»** Сериал (США).
16.50 **«АНГУС И ЧЕРИЛ»**. Мультсериал (Испания).
16.55 **«СТАРШЕКЛАССНИКИ 2»**. Сериал (Россия).
17.35 **«ОДИССЕЯ 5»**. Сериал (Канада).
19.00 **«СЕРДЦУ НЕ ПРИКАЖЕШЬ»**. Сериал (Россия).
20.00 «Говорит и показывает Петербург».
21.00 «Экстренный вызов 112».
21.30 «Сейчас о главном».
22.10 «Живая история». Док. фильм «Герои России. Русский кентавр», ч. 1.
23.05 **«ЧЕЛОВЕК НА ВЕРЕВОЧКЕ»**. Х/ф (США).
1.05 **«ДЕВСТВЕННИЦА ДЛЯ ПРИНЦА»**. Х/ф (Италия – Франция).
3.10 «Прокуроры: в поисках справедливости». Док. сериал (США).

ДТВ

6.00 Удачное утро.
6.50 **, 5.00** Музыка.
6.55 Мультфильм.
8.00 Самое смешное видео.
8.25 **«АГЕНТСТВО АЛИБИ»**. Сериал
8.55 Неслучайная музыка.
9.00 Телемагазин.
9.30 «Каламбур».
9.55 «Маски-шоу».
10.25 **, 11.30 «СДВИНУТЫЙ»**. Х/ф
12.30 Фильм «Утомленные славой. Батырхан Шукенов и «А-Студио».
13.00 **, 18.30** Судебные страсти.
14.00 Территория призраков.
15.00 **, 21.30 «БЕЗМОЛВНЫЙ СВИДЕТЕЛЬ»**. Сериал
15.25 **, 22.00 «C.S.I. МЕСТО ПРЕСТУПЛЕНИЯ. МАЙАМИ»**. Сериал
16.25 **«КРУТОЙ УОКЕР»**. Сериал
17.30 **, 23.30** Невероятная коллекция мистера Рипли.
19.30 Экстра.
20.30 Самое захватывающее видео.
23.00 **, 1.00** Голые и смешные-2007.
0.30 «Карданный вал +».
1.30 Маски-шоу.
2.05 Ночной клуб.
4.05 **«РЫЦАРЬ ДОРОГ»**. Сериал
4.50 «Деньги с неба».

РБК

6.00 **– 5.30** Новости каждые 30 минут.
6.10 **, 6.35, 7.10, 7.35, 8.10, 8.35, 9.10, 10.10, 11.15, 12.10, 13.10, 14.10, 15.10, 16.10, 17.15, 19.10, 20.10, 23.15, 2.10, 3.10, 4.10, 5.10** Рынки.
6.20 **, 7.15, 8.15, 9.15, 10.20, 4.35, 5.35** Обзор российской прессы.
6.45 **, 7.40, 8.40, 10.35, 5.48** Обзор зарубежной прессы.
6.50 **, 7.45, 8.45, 9.50, 5.52** Бизнес-стиль.
7.20 **, 8.20, 9.20, 5.40** Афиша.
7.25 **, 8.25, 9.24, 10.24, 5.44** Autonews.
7.50 **, 16.20, 22.50, 0.20, 4.20** Отдых и туризм.
8.50 **, 14.50, 17.50, 3.20** Звездная пыль.
9.35 **, 22.35, 4.40** Зарубежный бизнес.
10.40 Рынки. Спецвыпуск.
10.50 **, 18.50, 2.20, 5.20** Азбука инвестора.
11.20 В фокусе.
12.15 Эмитенты.
13.35 **, 3.35** Сфера интересов.
13.55 Назначения и отставки.
14.35 **, 18.35** Новости компаний.
15.20 В фокусе.
16.35 Капитал.
17.35 Рынки. Спецвыпуск.
19.35 Диалог с А. Лебедевым.
20.35 **, 2.35** Наши деньги.
21.10 **, 1.10** Интрига дня.
22.00 **, 0.30** Мир сегодня.
23.35 Сфера интересов.
0.10 Рынки. Спецвыпуск.

ЗВЕЗДА

6.00 «Моя страна».
6.15 «Мир цирка с Терезой Дуровой».
6.30 **, 14.15** Мультфильм.
7.00 «Путеводная звезда».
7.30 **, 13.15** «Борьба за выживание». Док. сериал
8.30 «Технодром».
9.00 **, 13.00, 16.00, 18.00, 22.00** Новости.
9.20 **«ЗВЕЗДОЧЕТ»**, 1-я серия. Х/ф (Россия).
1-я серия
10.15 «Большое жюри».
11.10 «Фактически первый». Док. фильм Фильм 1.
11.30 **«БИТВА ЗА МОСКВУ»**. Фильм 1. **«Агрессия»**, 1-я серия. Х/ф (СССР – ЧССР – ГДР).
14.40 **, 4.40 «ЕСЛИ ЕСТЬ ПАРУСА»**. Х/ф
16.15 **, 2.45 «СТРАННЫЕ ЛЮДИ»**. Х/ф
18.30 «Первый Патриарх». Док. фильм
19.30 **«БИТВА ЗА МОСКВУ»**. Фильм 1. **«Агрессия»**, 2-я серия. Х/ф (СССР – ЧССР – ГДР).
21.00 «Кумиры о кумирах». Док. сериал
22.30 **«ЗВЕЗДОЧЕТ»**, 2-я серия. Х/ф (Россия).
23.20 **«РАЗОРВАННЫЙ КРУГ»**. Х/ф
1.00 Баскетбол. Кубок УЛЕБ. «Химки» (Россия) – «Памеса» (Испания).

ТВ-1000

4.00 **, 22.00 «В ПОИСКАХ БРАТА»**. Детектив (Великобритания – США).
6.00 **«ЧЕТВЕРТЫЙ АНГЕЛ»**. Боевик (США).
8.00 **«БЕЛЫЙ ШКВАЛ»**. Драма (США).
10.10 **«ПАПАРАЦЦИ»**. Х/ф
12.00 **«СТРАСТНАЯ НЕДЕЛЯ»**. Триллер (Германия – Великобритания – Франция).
14.00 **«ДЕВЯТЬ КОРОЛЕВ»**. Драма (Аргентина).
15.50 **«ЧЕРНАЯ КНИГА»**. Триллер (Нидерланды – Бельгия).
18.10 **«ИМБИРЬ И КОРИЦА»**. Комедия (Италия – Греция).
20.00 **«ЛОГИКА ИЗМЕНЫ»**. (США, 2002 г.)
Режиссер: О. Чик. В ролях: М. Руффало, М. Стэндж, К. Робертсон.
На студенческой вечеринке Коулз знакомится с двумя подружками. Уже в первую ночь они втроем оказываются в одной постели. Вот и любовный треугольник...

МТВ

6.00 Музыка на завтрак.
9.30 **, 22.00 «КЛИНИКА!»** Сериал
10.00 Киночарт.
10.30 «Дневник» Enrique Iglesias.
11.00 **, 15.00 «КЛУБ»**. Сериал
12.00 **, 20.30** Простая жизнь Пэрис Хилтон.
12.30 **, 0.15** Музыка навсегда.
14.45 **, 23.00** News блок Daily.
16.00 «Народный чарт».
17.00 «Давай на спор» (ru).
17.30 Икона видеоигр: «Death Track: Возрождение».
18.00 Музыка на злобу дня.
18.30 **«МЕЧТЫ АЛИСЫ»**. Сериал
19.00 «Rock`овые девчонки».
19.30 Мой клон.
20.00 Гид по стилю.
21.00 Тачку на прокачку.
22.30 Южный парк.
23.15 **«КЛУБ БЕЗ КУПЮР»**. Сериал
1.00 «Лови удачу».
2.00 Музыка на ночь.

MCM TOP

8.00 **, 19.00** Лучшее. Колледж. СМС.
11.00 **, 15.00** Лучшее. Микс. Плейлист.
14.00 **, 23.00** Лучшее. Альбомы.
22.00 Лучшее. Рок.
2.00 Лучшее. Грув.
3.00 Лучшее. Ночь. Плейлист.

JETIX

8.00 **, 12.10, 15.30 «YIN YANG YO!»**
8.20 **, 10.55, 14.15, 18.00 «ИГГИ АРБАКЛ»**.
8.45 **, 11.45, 18.20 «ВЕДЬМА»**.
9.10 **«H2O – ПРОСТО ДОБАВЬ ВОДЫ»**.
9.30 **, 16.15 «PUCCA»**.
9.40 **, 15.50 «НЕВЕРОЯТНЫЕ ПРИКЛЮЧЕНИЯ КОСМИЧЕСКОЙ КОМАНДЫ»**.
10.05 **, 10.30, 13.25, 19.05 «ТОТАЛИ СПАЙС»**.
11.20 **, 16.35 «ЧТО С ЭНДИ?»**
12.35 **, 18.40 «ШКОЛА СУРИКЕНОВ»**.
13.00 **, 20.15 «POWER RANGERS: МИСТИЧЕСКАЯ СИЛА»**.
13.50 **, 19.30 «ТОТАЛИ СПАЙС»**.
14.40 **, 15.05 «ДЕТКИ ИЗ КЛАССА 402»**.
16.25 **«ПЛАНЕТА СКЕТЧ»**.
17.10 **, 23.20 «СПАЙДЕРМЭН»**.
17.35 **«ТОФУС»**.
19.50 **, 21.45, 0.50 «H2O»**.
20.35 **, 21.00, 1.35 «НАРУТО»**.
21.20 **«НАРУТО»**.
22.10 **, 1.15 «H2O»**.
22.35 **«НОВАЯ СЕМЕЙКА АДАМС»**.
23.00 **«НЕВЕРОЯТНЫЙ ХАЛК»**.
23.45 **«СПАЙДЕРМЭН»**.
0.05 **«ГАЛАКТИЧЕСКИЙ ФУТБОЛ»**.
0.30 **«ФАНТАСТИЧЕСКАЯ ЧЕТВЕРКА»**.

ХОЛЛМАРК

1.00 **«ИСТОРИЯ ТЕДА БАНДИ»**. Х/ф (Канада – США).
2.30 **«НЕСМОТРЯ НА ВСЕ ПРЕПЯТСТВИЯ»**. Х/ф (США).
4.15 **«ЧУДО СЕРДЦА: ИСТОРИЯ ДЕТСКОГО ГОРОДКА»**. Х/ф
6.00 **«НЕЗНАКОМЕЦ В ГОРОДЕ»**. (США, 1998 г.)
Режиссер: С. Марголин. В ролях: Г. Хэмлин, Р. Дженкинс, Ш. Джонстон.
Из Чикаго в небольшой городок переезжает семья. Но каждый день сюрпризы: то в дом забрался бродяга, то на соседней вилле произошло ограбление и убийство...
7.45 **, 13.45 «ПОСЛЕДНЕЕ ЖЕЛАНИЕ»**. Х/ф
9.15 **«ДОЧЕРИ МАКЛЕОДА 5»**, Сериал ч. 117. (Австралия).
10.15 **, 15.30 «СЕМЬЯ МАМЫ ФЛОРЫ»**, Драма ч. 2. (США).
12.00 **, 17.15 «ЖАЖДА»**. Х/ф (США).
19.00 **«ДОЧЕРИ МАКЛЕОДА 5»**, Сериал ч. 118. (Австралия).
20.00 **«ПОСЛЕ МОЕЙ СМЕРТИ»**. Х/ф
21.30 **«ПЕЩЕРНЫЙ ЖИТЕЛЬ»**. Х/ф
23.15 **«ПРЕСТУПНЫЕ НАМЕРЕНИЯ»**. Детектив (Канада).

Муз-ТВ

Профилактика.
17.00 **, 0.55, 3.00** «Муз-ТВ хит».
18.20 **, 23.25** Pro-новости.
18.30 «Я люблю Нью-Йорк».
19.25 «Стилистика».
20.00 «Мультяшка».
20.20 «Фабрика Звезд 7. Дневник».
20.55 «Ближе к звездам».
21.55 «Pro-кино».
22.25 «Блондинка в шоколаде».
22.55 **«УЛЕТНЫЙ TRIP»**. Мультсериал
23.40 «Твой выбор».
2.00 «Наше».

MEZZO

8.15 Секвенции классики и джаза.
15.45 «Дирижер Лоуренс Экилби».
16.20 «Композитор Бруно Мантовани: Портрет». Док. фильм
16.45 «Музыка Ницше». Док. фильм
17.45 Классическая опера.
20.20 Монтеверди в 2 лицах.
21.00 Вокруг света.
22.00 Секвенции классики.
22.45 Ламберт Уилсон исполняет «Американские ночи».
0.15 Й. Гайдн. Симфония №92.
0.50 Живой джаз. Ховард Тейт.
1.50 Секвенции джаза.
3.45 Джаз соло: Мэтью Шипп.
4.15 Джаз соло: Роско Митчелл.
4.50 Пьер Бару.
5.45 «Банкет в Орлеане».
6.50 «Наследие Карла Рихтера». Док. фильм

РЕН ТВ Тула

6.00 Утренний музыкальный канал.
6.25 **«МОГУЧИЕ РЕЙНДЖЕРЫ. МИСТИЧЕСКАЯ СИЛА»**. Мультсериал (США).
6.45 **«ТРОЕ СВЕРХУ»**. Сериал
7.10 **«ДРУЗЬЯ»**. Сериал (США).
7.30 «Ради смеха».
7.50 **«ВОВОЧКА 3»**. Сериал
8.25 **, 14.00, 21.00 «СОЛДАТЫ 13»**. Сериал
9.30 **, 12.30, 19.30, 23.30** «24».
10.00 **«ИНСТРУКТОР»**. Сериал
11.00 «Час суда».
12.00 «Дни, которые потрясли мир». Док. фильм «Про динозавров и двуличие», ч. 2. (США).
13.00 **«МОРСКАЯ ДУША»**. Сериал
15.00 **«КАРНОЗАВР 2»**. Х/ф (США).
17.00 **«МЕДИКИ»**. Сериал
18.00 «Званый ужин».
19.00 «Нарушители порядка».
20.00 **«НИНА»**. Сериал
22.00 «Чрезвычайные истории»: «Золотая молодежь».
23.00 «Вечер».
0.00 «Актуальное чтиво».
0.15 **«ДЕТОНАТОР»**. Боевик (США).
2.15 **«СТУДЕНТЫ»**. Сериал
4.40 **«РЕДАКЦИЯ»**. Сериал

XXI ВЕК

10.00 **, 18.00, 2.00 «МОЕ ВТОРОЕ Я»**. Комедия (США).
11.35 **, 19.35, 3.35 «БАНДА «БЕЛЫЙ ФИАТ»**, 2-я серия. Детектив (Италия).
13.15 **, 21.15, 5.15 «ГРОБНИЦА ЛЮБВИ»**. Х/ф (Германия – Франция – Италия).
14.55 **, 22.55, 6.55 «ШКУРА АНГЕЛА»**. Мелодрама (Франция).
16.20 **, 0.20, 8.20 «ФОРС-МАЖОР»**. Боевик (Германия).

ТДК

7.00 **, 14.00** «Следы в истории».
7.15 **, 14.15, 23.50** Музыка на канале.
7.30 **, 17.00** «Истории успеха».
8.35 **, 11.00, 18.00** «Красотка».
9.00 «С добрым утром, любимая!»
10.00 **, 14.30, 19.00** «Все лучшее, для Вас».
12.00 «Наши дети».
13.00 «Ваш доктор».
15.00 **«ЛЛОВИЗНА»**. Сериал
16.00 «Твой дом».
20.00 «Зеркало жизни».
21.00 «Ваш личный парапсихолог».
22.00 «Сексуальная революция».
23.00 **«ЛЛОВИЗНА»**, 122-я серия. Сериал (Венесуэла).
0.05 «Игротека».

МИР

4.55 Анонсы дня.
5.00 **, 6.00, 7.00, 8.00** Заряжайся!
5.30 **, 15.00 «ОБЖ»**. Сериал
6.30 Игрушки для взрослых.
7.30 Удачная покупка.
8.30 **, 19.10 «ЗА ВСЕ ТЕБЯ БЛАГОДАРЮ»**. Сериал
9.30 **, 12.30, 15.30, 18.30, 21.30** «Новости Содружества».
9.45 Семейный альбом.
10.00 Республика– сегодня.
10.30 Знаем русский.
11.30 **«РОКСОЛАНА»**. Сериал
13.00 Студия 60х90.
13.15 **, 23.30 «ГОЛУБИНЫЙ ЗВОНАРЬ»**. (Россия, 1993 г.)
Режиссер: А. Каракулов. В ролях: Ч. Ногайбаев, Э. Махмутова, Е. Гордеева.
В заброшенной деревне в одном доме, разделенном стеной, живут двое: юноша и его любимая девушка...
14.45 Уроки английского языка.
16.00 «Улики древности». Док. сериал
17.00 «Час суда». Дела семейные.
18.00 «Про любовь».
20.15 «Тик-так».
20.30 «Спорная территория».
22.00 **«КРИМИНАЛЬНЫЙ КРОССВОРД»**. Сериал
23.00 Акценты.
23.25 Студия 60х90.

ШКОЛЬНИК

7.55 **, 15.55, 23.55** Программа передач.
8.00 **, 16.00, 0.00** «Москва на все времена»: «Музей музыкальной культуры».
8.30 **, 16.30, 0.30** Биология 11 класс. «Факторы эволюции человека. Этапы антропогенеза».
9.15 **, 17.15, 1.15** Телевикторина.
9.25 **, 17.25, 1.25** Геометрия 11 класс. «Понятие объема. Объем прямоугольного параллелепипеда».
10.10 **, 18.10, 2.10** «Опасная зона».
10.30 **, 18.30, 2.30** Химия 11 класс. «Гидролиз неорганических веществ».
11.15 **, 19.15, 3.15** «Педсовет». «Клуб юных моряков».
11.35 **, 19.35, 3.35** Литература 11 класс. «Поэт и революция. Поэма А. Блока «Двенадцать».
12.30 **, 20.30, 4.30** «Маркиза» (приложение).
13.30 **, 21.30, 5.30** «Уроки малого предпринимательства». Док. сериал
13.45 **, 21.45, 5.45 «Лиса и дрозд»**. Мультфильм
14.00 **, 22.00, 6.00 «НОВАЯ МОСКВА»**. Х/ф
15.20 **, 23.20, 7.20** «Ян Бартолд Йонгкинд». Док. фильм

ФИЛЬМ ДНЯ — РЕН-ТВ, 0.15

«ДЕТОНАТОР». (США, 2005 г.)

Режиссер: Пу-Чин Леон.

В ролях: Мэттью Лейтч, Силвия Коллока, Уильям Хоуп, Уоррен Дероса, Уэсли Снайпс.

Боевик. Спецагент ЦРУ Сонни Гриффит в одиночку провел в Бухаресте операцию по обезвреживанию банды торговцев оружием, после чего его арестовали румынские власти. Однако шеф Гриффита освободил подопечного и поручил ему новое и ответственное задание...

На этот раз Сонни (Уэсли СНАЙПС) должен встретить на румыно-украинской границе Надю Комински (Силвия КОЛЛОКА) и сопроводить ее в Штаты...

Не забудьте купить свежий номер «Слободы»!

www.MySLO.ru Ежедневное обновление

ПЕРВЫЙ КАНАЛ

5.00 Новости.
5.05 «Доброе утро!»
9.00 Новости.
9.20 «Малахов +».
10.20 «Модный приговор».
11.20 «Контрольная закупка».
12.00 Новости.
12.20 **«АГЕНТ НАЦИОНАЛЬНОЙ БЕЗОПАСНОСТИ»**. Сериал

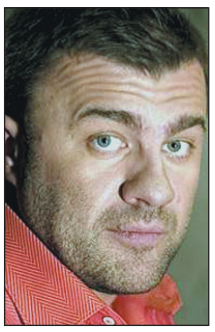

Михаил Пореченков

13.20 **, 4.20** «Детективы».
14.00 Другие новости.
14.30 «Фабрика звезд» дома».
15.00 Новости.
15.20 «Лолита. Без комплексов».
16.20 «Понять. Простить».
17.00 «Федеральный судья».
18.00 Вечерние новости.
18.20 «Пусть говорят».
19.10 «След».
20.00 **«ТАТЬЯНИН ДЕНЬ»**. Сериал
21.00 «Время».
21.30 **«ЛИЧНАЯ ЖИЗНЬ ДОКТОРА СЕЛИВАНОВОЙ»**. Сериал
22.30 **«ПРЕСТУПЛЕНИЕ И НАКАЗАНИЕ»**. Сериал

Александр Балуев

23.30 Ночные новости.
23.50 «Фабрика звезд» дома».
0.20 «Ударная сила». «Охотники на «черных птиц».
1.10 «Доброй ночи».
2.10 **«НИ ЗА, НИ ПРОТИВ»**. (Франция, 2002 г.)
Режиссер: С. Клапиш. В ролях: М. Жиллен, В. Эльбаз, С. Абкарян.
Кати – оператор в теленовостях. И вот девушка договаривается с шайкой преступников, которым непонятно зачем понадобилось снять свое ограбление…
3.00 Новости.
3.05 **«НИ ЗА, НИ ПРОТИВ»**. Детектив

РОССИЯ ТВ Тула

5.00 «Доброе утро, Россия!»
6.15 **, 6.45, 7.45, 11.30, 13.40, 17.20, 19.40** Местное время. Вести-Тула
7.15 Местное время. Вести-Тула
8.00 «Громыко». Док. фильм
8.55 **«ТАЙНЫ СЛЕДСТВИЯ»**. Сериал
9.50 **«ДЕРЖИ МЕНЯ КРЕПЧЕ»**. Сериал
10.45 «Вести. Дежурная часть».
11.00 «Вести».
11.50 **«ТАИНСТВЕННЫЙ ОСТРОВ»**. Сериал
12.15 «Игра воображения».
12.45 **«Мойдодыр»**. Мультфильм
13.05 «Сверхъестественное: удивительные силы животных». Док. сериал
14.00 «Вести».
14.10 **«СИБИРОЧКА»**. Сериал
14.40 **«МАЧЕХА»**. Сериал
15.30 «Суд идет».
16.30 «Кулагин и партнеры».
17.00 «Вести».
17.40 **«АНГЕЛ-ХРАНИТЕЛЬ»**. Сериал
18.40 **«ТАЙНЫ СЛЕДСТВИЯ»**. Сериал
20.00 «Вести».
20.45 «Спокойной ночи, малыши!»
20.55 **«ЛИКВИДАЦИЯ»**. Сериал
21.55 **«ТАЙНЫ СЛЕДСТВИЯ»**. Сериал
22.55 «Обидеть королеву. Вия Артмане». Док. фильм
23.55 «Вести +».
0.15 «Вести. Дежурная часть».
0.30 **«ТЕГЕРАН-43»**.(«Мосфильм» – Швейцария – Франция, 1986 г.)

Ален Делон

Режиссеры: А. Алов, В. Наумов. В ролях: Н. Белохвостикова, И. Костолевский, А. Делон.
Гитлеровское руководство специально посылает на тегеранскую конференцию группу убийц с целью ликвидации глав правительств великих держав…
3.30 **«ДЕРЖИ МЕНЯ КРЕПЧЕ»**. Сериал
4.30 «Дорожный патруль».
4.40 «Вести. Дежурная часть».

СТС Тула

6.00 **«НАЙТИ ЭДА».** Мультсериал
6.45 **«Карандаш и Клякса – веселые охотники»**. Мультфильм
6.55 **«СМЕШАРИКИ»**. Мультсериал
7.00 **«МОЯ ПРЕКРАСНАЯ НЯНЯ»**. Сериал
7.30 **«ПАПИНЫ ДОЧКИ»**. Сериал
8.00 **«КАДЕТСТВО»**. Сериал
9.00 Новости «fmМедиа»
9.15 Секундомер (повтор от 2 декабря)
9.30 **«АТЛАНТИДА»**. Сериал
10.30 **«ОПАСНЫЕ ГЕРОИ»**. Х/ф (США).
12.30 **«ВСЕ СМЕШАЛОСЬ В ДОМЕ…»** Сериал
13.30 Новости «fmМедиа»
13.50 Музыка на канале
14.00 **«СМЕШАРИКИ»**. Мультсериал
14.05 **«ЛЮДИ В ЧЕРНОМ»**. Мультсериал
14.30 **«ПРИКЛЮЧЕНИЯ ДЖЕКИ ЧАНА»**. Мультсериал
15.00 **«КОРОЛЬ ЛЕВ. ТИМОН И ПУМБА».** Мультсериал
15.30 «Чародейки».
16.00 **«САБРИНА – МАЛЕНЬКАЯ ВЕДЬМА»**. Сериал
16.30 «Галилео».
17.00 **«МОЯ ПРЕКРАСНАЯ НЯНЯ»**. Сериал
18.00 **«ТАЙНЫ СМОЛВИЛЯ»**. Сериал
19.00 **«ПАПИНЫ ДОЧКИ»**. Сериал
19.30 Новости «fmМедиа»
19.55 Музыка на канале
20.00 **«КАДЕТСТВО»**. Сериал
21.00 **«АТЛАНТИДА»**. Сериал
22.00 **«ТЕМНАЯ ВОДА»**. (США, 2005 г.)
Режиссер: В. Саллес. В ролях: Дж. Коннелли, Дж.С. Рейлли, Т. Рот.
Далия Уильямс с дочкой Сеси переезжает после развода в новую квартиру и сразу попадает в круговорот необъяснимых происшествий…
0.00 Новости «fmМедиа»
0.20 Музыка на канале
0.30 «Детали».
1.30 **«ЗАКОН И ПОРЯДОК. СПЕЦИАЛЬНЫЙ КОРПУС»**. Сериал
2.15 **«100 ПОДВИГОВ ЭДДИ МАКДАУДА»**. Сериал
3.50 **«БЕГЛЕЦЫ»**. Сериал
4.30 **«СЕКРЕТНЫЕ АГЕНТЫ»**. Сериал
4.50 Музыка на СТС.

НТВ

6.00 «Сегодня утром».
9.05 «Наше все!»
10.00 «Сегодня».
10.20 «Комната отдыха».
10.55 **«ВРАЧЕБНАЯ ТАЙНА»**. Сериал
13.00 «Сегодня».
13.30 **«УЛИЦЫ РАЗБИТЫХ ФОНАРЕЙ 8»**. Сериал
14.30 **«МЕНТОВСКИЕ ВОЙНЫ 3»**. Сериал
15.30 «Чрезвычайное происшествие. Обзор».
16.00 «Сегодня».
16.30 **«ВОЗВРАЩЕНИЕ МУХТАРА 2»**. Сериал
18.30 «Чрезвычайное происшествие. Обзор».
19.00 «Сегодня».
19.40 **«УЛИЦЫ РАЗБИТЫХ ФОНАРЕЙ 8»**. Сериал
20.45 **«МЕНТОВСКИЕ ВОЙНЫ 3»**. Сериал
21.45 **«СПЕЦГРУППА»**. Сериал
22.45 «Сегодня».
23.10 **«БЕС В РЕБРО ИЛИ ВЕЛИКОЛЕПНАЯ ЧЕТВЕРКА»**. Сериал
0.10 «Все сразу!»
0.40 **«КАК ВОДА ДЛЯ ШОКОЛАДА»**. Х/ф (Мексика).
3.00 **«ДЖОУИ»**. Сериал (США).
3.45 **«ХОЛМ ОДНОГО ДЕРЕВА 2»**. Сериал (США).
4.25 **«СКОРАЯ ПОМОЩЬ 11»**. Сериал (США).
5.15 **«БОГАТЕНЬКИЙ РИЧИ»**. Мультсериал (США).

КУЛЬТУРА

6.30 Канал «Евроньюс».
10.00 **, 19.30, 23.30** «Новости культуры».
10.20 «В главной роли…»
10.40 **, 2.05, 3.05** Программа передач.
10.50 **«ЭДГАР И КРИСТИНА»**. Х/ф
12.15 «Аксум». Док. фильм (Германия).
12.35 Ток-шоу «Апокриф».
13.20 Провинциальные музеи России. «Хранители Ярославля».
13.50 **«В ТРУДНЫЙ ЧАС»**. Х/ф
15.25 «Русский Леонардо».
15.55 «Порядок слов».
16.00 **«ЖИЛИ-БЫЛИ… ИСКАТЕЛИ»**. Мультсериал
16.30 **«ВСТРЕЧА С ГЕНИЕМ»**. Х/ф
17.00 «Генрих Шлиман». Док. фильм (Украина).
17.05 «Дикая планета», 8-я серия. Док. сериал «Дельфин: заботливый семьянин». (Германия).
17.35 Петербург: время и место. «Визит парижанки».
18.00 «Баухауз. Мифы и заблуждения». Док. фильм (Германия).
18.20 «Собрание исполнений». Ф. Мендельсон. Симфония j5.
19.00 «Ночной полет».
19.55 **«БЕГ»**, 1-я серия. Х/ф
21.20 «Монолог в четырех частях».
21.50 «Владимир и Суздаль».
22.05 «Империя Королева».
22.35 «Большие».
23.55 Иностранное дело.
0.35 **«ГОРДУБАЛ»**. Х/ф (Чехословакия).
2.10 «Год без лета». Док. фильм (Великобритания).

ТВ-3 Тула

6.00 **, 8.30** Мультфильм.
7.15 **«ТАРАКАН-РОБОТ»**. Мультсериал
7.45 **«ВУНШ-ПУНШ»**. Мультсериал
8.15 **«ЧТО С ЭНДИ?»**, 22-я серия. Мультсериал
9.30 **«ТАЙНЫ БУРГУНДСКОГО ДВОРА»**. Х/ф (Франция – Италия).
11.30 **, 15.00** Успеть за 23 минуты.
12.00 Рецепты судьбы.
13.00 **«ЗВЕЗДНЫЕ ВРАТА»**, 65-я серия. Сериал (США).
14.00 **«ОХОТНИКИ ЗА НЕЧИСТЬЮ»**, 17-я серия. Сериал (США).
15.30 «Упс!»
16.30 **«МУРАШКИ»**, 4-я серия. Сериал (Канада).
17.00 **«ЗВЕЗДНЫЕ ВРАТА»**, 66-я серия. Сериал (США).
18.00 **«ДРОЖЬ»**, 13-я серия. Сериал (США).
19.00 **«ОХОТНИКИ ЗА НЕЧИСТЬЮ»**, 18-я серия. Сериал (США).
20.00 «За секунду до катастрофы», 26-я серия. Док. фильм
21.00 **«КИКБОКСЕР 5: ВОЗМЕЗДИЕ»**. Х/ф (США).
23.00 **«БАЙКИ ИЗ СКЛЕПА»**, 78-я серия. Сериал (США).
23.30 **«ПРИШЕЛЕЦ ИЗ БЕЗДНЫ»**. Х/ф (США).
1.30 **«БАЙКИ ИЗ СКЛЕПА»**, 77-я серия. Сериал (США).
2.00 Культ наличности.
5.00 Муз. Relaks.

ТВ ЦЕНТР Тула

6.00 **, 7.30** «Настроение».
7.00 «Настроение. Тула».
8.30 **, 11.30, 14.30, 17.30, 20.30** «События».
8.50 **, 11.15, 0.35** «Петровка, 38».
9.00 **, 14.50, 19.50** «История государства Российского».
9.05 **«ЖДИ МЕНЯ»**. Х/ф
11.00 «Битва за Москву».
11.50 Концерт «Москва вела Отечество к Победе».
12.55 **«КАМЕНСКАЯ»**. Сериал «Чужая маска». Фильм 2.
13.55 «В центре внимания».
14.55 Мультфильмы: **«Лесные путешественники»**, **«Впервые на арене»**.
15.30 **«ОДНО ДЕЛО НА ДВОИХ»**. Сериал (Германия).
16.30 Новое «Времечко».
17.55 «Резонанс».
18.15 «21 кабинет».
18.50 «Петровка, 38»
19.00 «События. Тула»
19.25 «Свое мнение»
19.35 «Экономическая среда»
19.55 «Кровавые забавы».
21.05 **«ЗАТМЕНИЕ»**. Сериал
22.05 **«КАМЕНСКАЯ»**. Сериал.
23.10 «Улица твоей судьбы». Памяти А. Дедюшко.
0.05 «События. 25-й час».
0.55 **«ПРОИГРАВШИЙ ЗАБИРАЕТ ВСЕ»**. Комедия (Франция).
2.45 **«ДИКОЕ ПОЛЕ»**. Х/ф
4.35 «Простая история».

ТНТ Тула

5.45 «Утро с ТНТ-Тула»
6.30 **, 13.30** Такси.
6.55 «Глобальные новости».
7.00 **, 8.30** «Утро».
10.00 **, 18.00, 20.00** **«СЧАСТЛИВЫ ВМЕСТЕ»**. Сериал
11.00 **«ПРИКЛЮЧЕНИЯ ДЖИММИ НЕЙТРОНА, МАЛЬЧИКА-ГЕНИЯ»**. Мультсериал
11.30 **«НОВАЯ ЖИЗНЬ РОККО»**. Мультсериал
12.00 **«ЭЙ, АРНОЛЬД»**. Мультсериал
12.30 **«ОХ УЖ ЭТИ ДЕТКИ!»** Мультсериал
13.00 **«КОТОПЕС»**. Мультсериал
14.00 «Крутящий момент», автомобильная программа
14.20 **, 19.50, 0.50** ИнформБюро
14.30 **«САША+МАША»**. Сериал
15.00 **, 21.00** «Дом 2. Город любви».
16.00 **«БЛОНДИНКА ЗА УГЛОМ»**. Комедия
19.00 **, 0.25** Новости «fmМедиа»
19.20 Думская панорама
19.30 Тула. Инструкция по применению
22.00 **«СУПЕРСТАР»**. Комедия (США).
23.55 «Дом 2. После заката».
0.45 Гороскоп
0.55 Наши песни.
1.15 «Дом 2. Первая весна».
2.10 **«СЕМЕЙКА АДДАМС»**. Сериал
4.35 «Офис».

ДОМАШНИЙ

6.30 «Утренняя зарядка».
7.00 **«Приключения Стремянки и Макаронины».**
7.30 **, 20.30** Домашние сказки.
8.00 «Необычные дома мира».
8.30 «Все секреты…» Гамбургер.
9.00 **, 16.00** «Дела семейные».
10.00 Сладкие истории.
10.30 «Вкусы мира». Турция.
10.45 Заграничные штучки.
11.00 **«МАРШ ТУРЕЦКОГО 3»**. Сериал.
12.00 Мужской портрет.
13.00 «Татьянин день».
15.00 **, 3.00** **«МАЧЕХА»**. Сериал
17.00 **, 2.15** **«ГОРДОСТЬ»**. Сериал
18.00 «33 квадратных метра».
18.30 **«ЗАКОН И ПОРЯДОК. ПРЕСТУПНЫЕ НАМЕРЕНИЯ»**. Сериал
19.30 **«КЛОН»**. Сериал
21.00 **«ДАША ВАСИЛЬЕВА. ЛЮБИТЕЛЬНИЦА ЧАСТНОГО СЫСКА». «За всеми зайцами»**, 3-я серия. Сериал
22.00 **«МАРШ ТУРЕЦКОГО 3»**. Сериал.
23.00 «Необычные дома мира». Семейный квартал на вершине. Дом на лесопилке.
23.30 **«ПРОЩАЙ, МОЯ ПРИЧУДА»**. Мелодрама (США).
1.30 **«ЗАКОН И ПОРЯДОК. ПРЕСТУПНОЕ НАМЕРЕНИЕ»**. Сериал
3.45 **«ПЛЕННИЦА»**. Сериал

УДИВИТЕЛЬНАЯ ЖИЗНЬ

6.00 «Смертельные искусства».
7.00 **, 9.05, 10.35, 13.05, 14.55, 16.50** Мультфильмы
7.10 **, 11.10, 20.48** «Изюминка».
7.30 **, 8.35, 9.30, 11.30, 13.00, 13.25, 15.30, 17.30, 18.35, 19.30, 20.45, 21.30, 23.30** Музыка.
8.00 **, 18.00** «Тело и душа».
8.40 «Изумрудный остров».
9.15 «Арсенал современного искусства». «Композиция №».
10.00 «Университет дизайна».
10.40 «Внезапная слава».
10.45 **, 21.05** «Познаем мир вместе».
12.00 «Все о здоровье».
12.35 «Заграница». «Ямайка», ч. 5.
13.10 «Арсенал современного искусства».
14.00 «Жизнь».
14.35 «Звуки тропиков».
15.00 «Животный мир».
15.05 «Самые удивительные праздники мира».
16.00 «Только здесь». «Голландия».
16.35 «Арсенал современного искусства». «Дизайн».
17.00 «Путешествие со вкусом».
18.40 «Медведи на Камчатке».
19.05 **«Любопытные пингвины»**. Мультфильм
19.15 «Арсенал современного искусства». «Картина».
20.00 «Звуки тропиков». «Тринидад. От калипсо до сока».
22.00 **«ДНИ ХИРУРГА МИШКИНА»**, 2-я серия. Х/ф
23.20 «На всех широтах».

НАЦИОНАЛЬНАЯ ГЕОГРАФИЯ

6.00 Критическая ситуация: Сидней-Хобарт: Ад в океане.
7.00 Секунды до катастрофы: Авиакатастрофа на автотрассе.
8.00 С точки зрения науки – Дело о планете Земля: Тайны Луны.
9.00 Хранители Природы: Италия.
10.00 **, 15.00** Хроники живой природы, ч. 15.
10.30 **, 15.30** Хроники живой природы, ч. 16.
11.00 **, 16.00** Суперсооружения: Квин Мэри II.
12.00 **, 17.00** Суперсооружения: Гавайский суперпаром.
13.00 Морские Охотники: Соединение «Z».
14.00 Мегазаводы: «Феррари».
18.00 Ушли спасать планету, ч. 3.
18.30 Животные из ночных кошмаров: Пчелы.
19.00 Первозданная природа: Патагония – жизнь на краю земли.
20.00 С точки зрения науки – Дело о планете Земля: Близкие контакты.
21.00 Хранители Природы: Атлантическая Луара.
22.00 **, 4.00** Расследования авиакатастроф: Угон самолета в Африке.
23.00 **, 2.00, 5.00** Суперсооружения: Построено из кирпича.
0.00 **, 3.00** Суперсооружения: Бетонные чудеса.
1.00 Секунды до катастрофы: Извержение вулкана на горе Св.Елены.

ЭКСПЛОРЕР

7.00 **, 13.00** «Жало, шипы и клыки». Док. фильм (Австралия).
8.00 **, 14.00** «Племя». Док. сериал (Великобритания).
9.00 **, 15.00** «Авантюра гаечного ключа». Док. сериал (США).
10.00 **, 10.30, 16.00** «Звезды и колеса». Док. сериал (Великобритания).
11.00 **, 17.00** «Миссисипи в огне». Док. фильм (Великобритания).
12.00 **, 18.00** «Большое атлантическое приключение Ленни». Док. фильм (Великобритания).
16.30 «Звезды и колеса». Док. сериал (Великобритания).
19.00 «Экзорцизм: реальная история». Док. фильм (Канада).
20.10 «Вулкан акул». Док. фильм (Великобритания).
21.00 «Соревнование «Построй хот-род». Док. фильм (Австралия).
22.00 «Крокодильи войны». Док. фильм (США).
22.30 «Супер максимум». Док. сериал (Австралия).
23.00 «Судебные медики Лос-Анджелеса». Док. сериал (США).
23.30 «Охотники за наградами» – наемная полиция Америки». Док. сериал (Великобритания).
0.00 «Преступный мир Макинтайра». Док. сериал (Великобритания).

ДИСКАВЕРИ

8.00 **, 15.45** Рождение автомобиля, 3-я серия.
8.25 **, 16.10** Супервойны на свалке: Помешаный гонщик по грязи.
9.20 Заезды: Впечатления.
10.15 Как это работает, 58-я серия.
10.45 Как это работает, 59-я серия.
11.10 **, 17.05, 3.00** Наука «Звездных войн»: Человек и машины.
13.00 Создай мотоцикл: Тревелен против Пола Кокса и Кейно.
13.55 Заезды: Под давлением.
14.50 **, 7.05** Грандиозные сооружения: Самая большая верфь в мире.
18.00 **, 5.45** Невероятная скорость: Боевые вертолеты.
18.30 **, 6.10** Невероятная скорость: Два колеса лучше.
19.00 **, 6.40** Как это работает, 60-я серия.
19.30 Как это работает, 61-я серия.
20.00 **, 4.50** Американский чоппер: Мотоцикл Билла Мюррея, ч. 2.
21.00 Разрушители легенд: Взрывающаяся конфета.
22.00 Грязная работенка: Термито-истребитель.
23.00 **, 3.55** Эверест: за гранью возможного: Привратник.
0.00 Я не должен был выжить!: Кровь в воде.
1.00 Виновен или нет?, 3-я серия.
2.00 Похитители тел, 1-я серия.

ПЛАНЕТА ЖИВОТНЫХ

8.00 Как стать…: Слоны.
9.00 **, 16.00** Заповедник в дебрях Африки, 9-я серия.
9.30 **, 16.30** Заповедник в дебрях Африки, 10-я серия.
10.00 **, 2.00** Самые забавные животные планеты, 15-я серия.
10.30 **, 2.30** Самые забавные животные планеты, 16-я серия.
11.00 Ветеринарная скорая помощь, 9-я серия.
11.30 Ветеринарная скорая помощь, 10-я серия.
12.00 Жизнь на конюшне, 5-я серия.
12.30 Конские хвосты, 5-я серия.
13.00 Кили и Айви: шимпанзе, совсем, как мы.
14.00 Воздушные челюсти.
15.00 Пингвинье сафари.
17.00 Открывая таланты, 1-я серия.
18.00 Кили и Айви: шимпанзе совсем как мы.
19.00 **, 1.00** Финикс: скорая ветеринарная помощь: Аризонская жара.
20.00 **, 3.00** Планета диких: Бурый медведь – хозяин леса.
20.30 **, 3.30** Перед лицом опасности: Касатки, черные медведи и серые акулы.
21.00 **, 4.00** Охотник за крокодилами: Тигры акульего залива.
22.00 **, 5.00** Драконы живьем: Рептилии-правители.
23.00 **, 6.00** Когда акулы нападают.
0.00 **, 7.00** Финикс: скорая ветеринарная помощь: Не очень толстопузые свиньи.

КАНАЛ ПУТЕШЕСТВИЙ

10.00 **, 18.30** Землепроходцы. Озеро Буньони (Африка) и Будапешт.
10.30 Далекие берега.
11.00 Не забудьте свой паспорт.
12.00 Землепроходцы. Баттамбанг – Камбоджа и Куала-Лумпур – Малайзия.
12.30 Такси за $100.
13.00 **, 17.00, 0.00** Всемирный путешественник. Париж, ч. 2.
14.00 Маршруты мечты.
14.30 Жаждущий странник.
15.00 Далекие берега. Лазурный берег Турции.
15.30 Страсть к путешествиям.
16.00 Голливуд и вино.
16.30 Базар. Бангкок.
18.00 Походы в мир дикой природы. На мотоцикле по Вьетнаму.
19.00 Страсть к путешествиям.
19.30 Хит-парад достопримечательностей Индии.
20.00 За гранью.
20.30 Путешествия 2007. Ноябрь.
21.00 Пионеры надежды. Бразилия.
22.00 Путешествия по стране Оз. Австралия, ч. 1.
22.30 Путешествия по стране Оз. Австралия, ч. 2.
23.00 Путешествия по винодельням – Испания и Португалия.
23.30 Экологически чистый отдых.
1.00 Жаждущий странник.
1.30 Землепроходцы.
2.00 Всемирный путешественник.
3.00 За гранью.
3.30 Экстремальные путешествия. Австралия.

Полная версия программы телепередач – всегда на MySLO.ru

РОССИЯ-СПОРТ

4.35 Хоккей. Чемпионат России. «Химик» (Московская обл.) – ЦСКА.
6.45 , **9.00, 12.50, 17.20, 22.00, 0.25** «Вести-спорт».
7.00 , **8.00** «Зарядка с чемпионом».
7.10 **«Приключения Незнайки и его друзей»**. Мультфильм
7.35 **«БЭТМЕН»**. Мультсериал
8.15 **«СВОЯ КОМАНДА»**. Сериал
8.45 «Мастер спорта».
9.10 Шахматы.
9.20 «Скоростной участок».
9.50 Хоккей. Чемпионат России. «Ак Барс» (Казань) – «Салават Юлаев» (Уфа).
11.55 Биатлон. Кубок мира. Гонка преследования. Мужчины. Трансляция из Финляндии.
13.05 Футбол. Лига чемпионов. «Милан» (Италия) – «Селтик» (Шотландия).
15.10 «Рыбалка с Радзишевским».
15.25 «Путь Дракона».
15.55 Хоккей. Чемпионат России.
17.30 Хоккей. Чемпионат России. «Авангард» (Омская обл.) – «Сибирь» (Новосибирск). 3-й период. Прямая трансляция.
18.10 Вольная борьба.
19.30 Футбол.
20.00 Баскетбол. Евролига. Мужчины. ЦСКА (Россия) – «Виртус» (Италия).
22.25 Футбол. Чемпионат Италии. «Интер» – «Лацио». Прямая трансляция.
0.40 Футбол. Кубок УЕФА. «Нюрнберг» (Германия) – АЗ (Нидерланды).
2.40 Вольная борьба. Открытый Кубок ЦСКА.

7-ТВ

5.00 – **4.00** 7 новостей каждый час.
6.30 Мультфильм.
7.15 **«ПЛЯЖНАЯ КОМПАНИЯ»**.
8.05 Водное поло. Женщины.
9.05 , **14.20, 22.05** Классика футбола. Исторические матчи.
9.35 Время «Сатурна».
10.05 Outrageous and Courageous.
10.20 , **14.05, 20.05** NBA Live!
10.35 , **17.05, 20.20, 0.35** NHL.
11.05 Гольф. Европейская неделя.
11.35 , **21.05, 0.05** Диалоги о рыбалке. Классика.
12.05 , **20.35** Академия нахлыста.
12.20 , **15.05, 16.20, 17.20, 18.20, 1.05** Мир свободного спорта.
13.05 Бильярд.
15.35 , **2.45** Настольный хоккей.
16.05 Магия оружия.
18.05 , **1.35** Планетат Х.
19.05 NBA 360.
21.20 Football League Show.
22.35 Touch the sky.
23.05 Обзор мирового футбола.
2.05 Класика. NHL.

ТЕЛЕКЛУБ

20.00 , **2.00** **«ОХОТА НА ЗОЛУШКУ»**. Сериал
21.00 , **3.00** **«ЗАВЕЩАНИЕ ЛЕНИНА»**. Сериал
22.00 , **4.00** **«БАНДИТСКИЙ ПЕТЕРБУРГ»**. Сериал

ЕВРОСПОРТ

10.30 Фехтование. Турнир Мастерс во Франции (Левалуа Пере).
11.00 , **2.30** Ралли. ЧМ. «Ралли Великобритании». Обзор.
12.00 Керлинг. ЧЕ в Германии.
14.00 , **16.00, 19.15** Футбол. Кубок УЕФА. Групповой этап.
14.45 Шары. Финал.
16.45 Керлинг. ЧЕ в Германии.
19.00 Вот это да!!!
20.00 Футбол. Евроголы.
20.15 , **21.25, 21.40** Избранное по средам.
20.20 Конный спорт.
21.20 Конный спорт. Новости.
21.30 Гольф-клуб.
21.35 Парусный спорт. Яхт-клуб.
21.45 Керлинг. ЧЕ в Германии. Отборочный этап. Мужчины.
0.00 Боевые искусства. Бойцовский клуб. Финал (Япония).

ЕВРОПЕЙСКИЕ НОВОСТИ

8.00 – **12.30** Новости за завтраком. Каждые 30 минут.
13.00 , **13.30, 14.00, 14.30, 17.00, 17.30, 18.00, 18.30** Новости и стиль жизни.
13.17 , **13.47, 17.17, 17.47** Европейцы.
14.17 , **18.17** Парламент.
14.47 , **18.47** Ле маг.
15.00 , **15.30, 16.00, 16.30** Новости за ланчем.
19.00 – **3.30** Вечерние новости. Каждые 30 минут.
4.00 – **7.30** Подробные ночные новости. Каждые 30 минут.

ПЯТЫЙ КАНАЛ

6.00 , **6.35, 8.00, 8.35, 9.00** «Утро в большой стране».
6.30 , **8.30, 9.30, 10.30, 12.30, 14.30, 18.30** «Сейчас».
6.50 , **8.50, 0.50** «Сейчас о спорте».
7.00 «ЛОТ».
9.40 «Живая история». Док. фильм «Герои России. Русский кентавр», ч. 1.
10.40 **«ПРАВО НА СЧАСТЬЕ»**. Сериал (Россия).
11.30 «Опасные встречи». Док. фильм (Великобритания).
12.45 «Кинг. Человек мира во время войны». Док. фильм (США).
13.40 Ток-шоу «Встречи на Моховой». Н. Тенякова.
14.45 «Открытая студия».
15.45 «Дом быта».
16.05 **«ФЛИППЕР»** Сериал (США).
16.50 **«АНГУС И ЧЕРИЛ»**. Мультсериал (Испания).
16.55 **«СТАРШЕКЛАССНИКИ 2»**. Сериал (Россия).
17.35 **«ОДИССЕЯ 5»**. Сериал (Канада).
19.00 **«СЕРДЦУ НЕ ПРИКАЖЕШЬ»**. Сериал (Россия).
20.00 «Говорит и показывает Петербург».
21.00 «Экстренный вызов 112».
21.30 «Сейчас о главном».
22.30 Футбол. Кубок УЕФА. «Эвертон» (Ливерпуль) – «Зенит» (Санкт – Петербург). Прямая трансляция.
1.10 **«ПОЩЕЧИНА»**. Х/ф (Франция).
2.55 **«ЧАСОВОЙ МЕХАНИЗМ»**. Х/ф (США).
4.40 «Прокуроры: в поисках справедливости». Док. сериал (США).

ДТВ

6.00 Удачное утро.
6.50 , **4.55** Музыка.
6.55 Мультфильм.
8.00 Самое смешное видео.
8.25 **«АГЕНТСТВО АЛИБИ»**. Сериал
8.55 Неслучайная музыка.
9.00 Телемагазин.
9.30 «Каламбур».
10.00 , **1.30** Маски-шоу.
10.30 **«ЛЮБИМАЯ»**. Х/ф
12.30 Фильм «Утомленные славой. Н. Седых».
13.00 , **18.30** Судебные страсти.
14.00 Территория призраков.
15.00 , **21.30** **«БЕЗМОЛВНЫЙ СВИДЕТЕЛЬ»**. Сериал
15.25 , **22.00** **«C.S.I. МЕСТО ПРЕСТУПЛЕНИЯ. МАЙАМИ»**. Сериал
16.25 **«КРУТОЙ УОКЕР»**. Сериал
17.30 , **23.30** Невероятная коллекция мистера Рипли.
19.30 Экстра.
20.30 Самое захватывающее видео.
23.00 , **1.00** Голые и смешные-2007.
0.30 «Карданный вал +».
2.00 Ночной клуб.
4.00 **«РЫЦАРЬ ДОРОГ»**. Сериал
4.50 «Деньги с неба».

РБК

6.00 – **5.30** Новости каждые 30 минут.
6.10 , **6.35, 7.10, 7.35, 8.10, 8.35, 9.10, 10.10, 11.15, 12.10, 13.10, 14.10, 15.10, 16.10, 17.15, 19.10, 20.10, 23.15, 2.10, 3.10, 4.10, 5.10** Рынки.
6.20 , **7.15, 8.15, 9.15, 10.20, 4.35, 5.35** Обзор российской прессы.
6.45 , **7.40, 8.40, 10.35, 5.48** Обзор зарубежной прессы.
6.50 , **7.45, 8.45, 9.50, 5.52** Бизнес-стиль.
7.20 , **8.20, 9.20, 5.40** Афиша.
7.25 , **8.25, 9.24, 10.24, 5.44** Autonews.
7.50 , **16.20, 22.50, 0.20, 4.20** Отдых и туризм.
8.50 , **14.50, 17.50, 3.20** Звездная пыль.
9.35 , **22.35, 4.40** Зарубежный бизнес.
10.40 Рынки. Спецвыпуск.
10.50 , **18.50, 2.20, 5.20** Азбука инвестора.
11.20 В фокусе.
12.15 , **14.35, 18.35** Новости компаний.
12.35 Капитал.
13.35 , **3.35** Сфера интересов.
13.55 Назначения и отставки.
15.20 В фокусе.
16.35 Капитал.
17.35 Рынки. Спецвыпуск.
19.35 Рекламная пауза.
20.35 , **2.35** Диалог.
21.10 , **1.10** Интрига дня.
22.00 , **0.30** Мир сегодня.
23.35 Сфера интересов.

МТВ

6.00 Музыка на завтрак.
9.30 , **22.00** **«КЛИНИКА!»** Сериал
10.00 Тихие игры.
10.30 , **19.00** «Rock`овые девчонки».
11.00 , **15.00** **«КЛУБ»**. Сериал
12.00 , **20.30** Простая жизнь Пэрис Хилтон.
12.30 , **0.15** Музыка навсегда.
14.45 , **23.00** News блок Daily.
16.00 «Мировой чарт».
17.00 «Давай на спор» (ru).
17.30 Виртуалити.
18.00 Музыка на злобу дня.
18.30 **«МЕЧТЫ АЛИСЫ»**. Сериал
19.30 Мой клон.
20.00 Звездный стиль: Jennifer Aniston.
21.00 Тачку на прокачку.
22.30 Южный парк.
23.15 **«КЛУБ БЕЗ КУПЮР»**. Сериал
1.00 «Лови удачу».
2.00 Музыка на ночь.

MCM TOP

8.00 , **19.00** Лучшее. Колледж. СМС.
11.00 , **15.00** Лучшее. Микс. Плейлист.
14.00 , **23.00** Лучшее. Альбомы.
22.00 Лучшее. Грув.
2.00 Лучшее. Звезды.
3.00 Лучшее. Ночь. Плейлист.

ЗВЕЗДА

6.00 «Моя страна». Док. сериал
6.15 «Мир цирка с Терезой Дуровой».
6.30 Мультфильм.
7.00 , **19.00** «Путеводная звезда».
7.30 «Борьба за выживание». Док. сериал
8.30 «Точка контроля».
9.00 , **13.00, 16.00, 18.00, 22.00** Новости.
9.20 **«ЗВЕЗДОЧЕТ»** , 2-я серия. Х/ф (Россия).
10.15 «Первый Патриарх». Док. фильм
11.20 **«БИТВА ЗА МОСКВУ»**. Фильм 1. **«Агрессия»**, 2-я серия. Х/ф (СССР – ЧССР – ГДР).
13.15 «Долгий, долгий день». Док. фильм
14.20 , **4.30** **«ВЕСЕННИЕ ПЕРЕВЕРТЫШИ»**. Х/ф
16.15 , **2.45** **«ХОТИТЕ – ВЕРЬТЕ, ХОТИТЕ – НЕТ»**. Х/ф
17.25 «Надеть бескозырки, примкнуть штыки». Док. фильм
18.30 «Охотники за адреналином».
19.30 **«БИТВА ЗА МОСКВУ»**. Фильм 2. **«Тайфун»**, 1-я серия. Х/ф (СССР – ЧССР – ГДР).
21.15 «Поражение под Нарвой». Док. фильм
22.30 **«ЗВЕЗДОЧЕТ»**, 3-я серия. Х/ф (Россия).
23.20 **«ИДЕАЛЬНОЕ ПРЕСТУПЛЕНИЕ»**. Х/ф
1.00 Чемпионат Италии по футболу. Серия А. «Рома» – «Кальяри».
3.50 «Внедрение».

ТВ-1000

4.00 , **22.00** **«НЕ УМИРАЙ В ОДИНОЧКУ»**. Триллер (США).
6.00 **«ЛОГИКА ИЗМЕНЫ»**. Драма (США).
8.00 **«ДЕВЯТЬ КОРОЛЕВ»**. Драма (Аргентина).
10.00 **«ЧЕРНАЯ КНИГА»**. Триллер (Нидерланды – Бельгия).
12.20 **«ИМБИРЬ И КОРИЦА»**. Комедия (Италия – Греция).
14.10 **«ТОЛЬКО НЕ В ГУБЫ»**. Мюзикл (Франция – Швейцария).
16.10 **«ДОЧЕРИ КОРОЛЯ»**. Мелодрама (Франция – Бельгия – Германия).
18.10 **«ГАВАНЬ»**. Драма (США – Великобритания – Германия).
20.00 **«ЛИКИ СМЕРТИ»**. (США – Польша, 2001 г.)
Режиссер: Ю. Богаевич. В ролях: Х.Дж. Осмент, У. Дефо, Л. Хесс.
1942 год. Чудом выбравшись из оккупированного нацистами Кракова, 12-летний Ромек находит убежище у своих дальних родственников...

JETIX

8.00 , **12.10, 15.30** **«YIN YANG YO!»**
8.20 , **10.55, 14.15, 18.00** **«ИГГИ АРБАКЛ»**.
8.45 , **11.45, 18.20** **«ВЕДЬМА»**.
9.10 **«H2O – ПРОСТО ДОБАВЬ ВОДЫ»**.
9.30 , **16.15** **«PUCCA»**.
9.40 , **15.50** **«НЕВЕРОЯТНЫЕ ПРИКЛЮЧЕНИЯ КОСМИЧЕСКОЙ КОМАНДЫ»**.
10.05 , **10.30, 13.25, 19.05** **«ТОТАЛИ СПАЙС»**.
11.20 , **16.35** **«ЧТО С ЭНДИ?»**
12.35 , **18.40** **«ШКОЛА СУРИКЕНОВ»**.
13.00 , **20.15** **«POWER RANGERS: МИСТИЧЕСКАЯ СИЛА»**.
13.50 , **19.30** **«ТОТАЛИ СПАЙС»**.
14.40 , **15.05** **«ДЕТКИ ИЗ КЛАССА 402»**.
16.25 **«ПЛАНЕТА СКЕТЧ»**.
17.10 , **23.20** **«СПАЙДЕРМЭН»**.
17.35 **«ТОФУС»**.
19.50 , **21.45, 0.50** **«H2O»**.
20.35 , **21.00, 1.35** **«НАРУТО»**.
21.20 **«НАРУТО»**.
22.10 , **1.15** **«H2O»**.
22.35 **«НОВАЯ СЕМЕЙКА АДАМС»**.
23.00 **«НЕВЕРОЯТНЫЙ ХАЛК»**.
23.45 **«СПАЙДЕРМЭН»**.
0.05 **«ГАЛАКТИЧЕСКИЙ ФУТБОЛ»**.
0.30 **«ФАНТАСТИЧЕСКАЯ ЧЕТВЕРКА»**.

ХОЛЛМАРК

1.00 **«ПОСЛЕ МОЕЙ СМЕРТИ»**. Х/ф
2.30 **«ПЕЩЕРНЫЙ ЖИТЕЛЬ»**. Х/ф
4.15 **«НЕЗНАКОМЕЦ В ГОРОДЕ»**. Х/ф (США).
6.00 **«ЗЕМЛЕПАШЦЫ»**. Х/ф
7.45 , **13.45** **«КАК ПОЛЮБИТЬ СОСЕДКУ»**. Комедия (США).
9.15 **«ДОЧЕРИ МАКЛЕОДА 5»**, Сериал ч. 118. (Австралия).
10.15 , **15.30** **«ЧИТАЛЬНЯ»**. Х/ф (США).
12.00 , **17.15** **«СИЛК ХОУП»**. Х/ф
19.00 **«ДОЧЕРИ МАКЛЕОДА 5»**, Сериал. (Австралия).
20.00 **«ДОКАЗАТЕЛЬСТВО ЛЖИ»**. (США – Канада, 2006 г.)
Режиссер: П. Свэйтек. В ролях: А. Детмер, Д. Скарф, Э. Лемке.
После нападения на Кристину неизвестного, которое произошло в лаборатории, она начинает подозревать, что окружающие люди ведут свою игру против нее...
21.30 **«КРАСНЫЙ БЕГЛЕЦ»**. Боевик
23.15 **«НЕУДАЧНАЯ ШУТКА»**. Х/ф (Канада).

Муз-ТВ

5.00 , **8.25, 12.40, 16.30, 0.55, 3.00** «Муз-ТВ хит».
6.00 , **10.00, 2.00** «Наше».
7.00 , **17.20, 23.40** «Твой выбор».
8.00 PRO-Новости.
8.10 **«ЛОЛА И ВИРДЖИНИЯ»**.
10.55 , **20.55** Звезды зажигают.
11.55 , **20.20** «Фабрика Звезд 7. Дневник».
12.25 , **18.20, 23.25** Pro-новости.
14.45 «Алфавит».
15.00 «Хит лист».
16.00 «Faq».
18.30 «Я люблю Нью-Йорк».
19.25 «Испытание верности».
20.00 «Мультяшка».
21.55 «Красавицы и чудовище. Будни Пети Листермана».
22.25 «Блондинка в шоколаде».
22.55 **«УЛЕТНЫЙ TRIP»**.

MEZZO

9.00 Секвенции классики и джаза.
15.45 Ламберт Уилсон исполняет «Американские ночи».
17.20 Й. Гайдн. Симфония №92.
17.50 Мультфильмы
18.45 М. Мусоргский. «Картинки с выставки»
19.35 Бетховен. Сонаты №31, 23
20.20 Монтеверди в 2 лицах.
21.00 «Вариации на тему Кейна».
22.00 Секвенции классики.
22.45 «Музыкальное путешествие по Австрии». Док. фильм
23.45 Д. Шостакович. Симфония №9
0.45 Вокруг света.
1.45 Секвенции джаза.

РЕН ТВ Тула

6.00 Утренний музыкальный канал.
6.25 **«МОГУЧИЕ РЕЙНДЖЕРЫ. МИСТИЧЕСКАЯ СИЛА»**. Мультсериал (США).
6.45 **«ТРОЕ СВЕРХУ»**. Сериал
7.10 **«ДРУЗЬЯ»**. Сериал (США).
7.30 «Ради смеха».
7.55 **«ВОВОЧКА 3»**. Сериал
8.25 , **14.00, 21.00** **«СОЛДАТЫ 13»**. Сериал
9.30 , **12.30, 19.30** «24».
10.00 **«ИНСТРУКТОР»**. Сериал
11.00 «Час суда».
12.00 «Дни, которые потрясли мир». Док. фильм «Война за окончание всех войн», ч. 1. (США).
13.00 **«МОРСКАЯ ДУША»**. Сериал
15.00 **«ДЕТОНАТОР»**. Боевик (США).
17.00 **«МЕДИКИ»**. Сериал
18.00 «Званый ужин».
19.00 «Нарушители порядка».
20.00 **«НИНА»**. Сериал
22.00 «Тяжкое похмелье». Док. фильм
22.45 Футбол. Кубок УЕФА. «Панатинаикос» (Греция) – «Локомотив» (Россия).
0.45 **«УБИЙСТВЕННЫЙ ХОЛОД»**. Х/ф (США).
2.45 **«СТУДЕНТЫ»**. Сериал
5.10 **«РЕДАКЦИЯ»**. Сериал
5.35 Ночной музыкальный канал.

XXI ВЕК

10.00 , **18.00, 2.00** **«МНЕ УЖЕ 30, А Я НЕ ЖЕНАТ»**. Драма (США).
11.35 , **19.35, 3.35** **«СОЛДАТСКАЯ БЫЛЬ»**. Драма (США).
13.15 , **21.15, 5.15** **«ВЫЖИВШАЯ»**. Триллер (США).
14.50 , **22.50, 6.50** **«УАЙТИ»**. Драма (Германия).
16.25 , **0.25, 8.25** **«АМЕРИКАНСКИЙ ЯКУДЗА»**. Боевик (США).

ТДК

7.00 , **14.00** «Дом живых историй».
7.25 , **23.50** Музыка на канале.
7.30 , **17.00** «Истории успеха».
8.35 , **11.00, 18.00** «Красотка».
9.00 «С добрым утром, любимая!»
10.00 , **14.30, 19.00** «Все лучшее, для Вас».
12.00 «Наши дети».
13.00 «Ваш доктор».
15.00 **«ЛЛОВИЗНА»**, 122-я серия. Сериал (Венесуэла).
16.00 «Территория моды».
20.00 «Зеркало жизни».
21.00 «Ваш личный парапсихолог».
22.00 «Сексуальная революция».
23.00 **«ЛЛОВИЗНА»**, 123-я серия. Сериал (Венесуэла).
0.05 «Игротека».

МИР

4.55 Анонсы дня.
5.00 , **6.00, 7.00, 8.00** Заряжайся!
5.30 , **15.00** **«ОБЖ»**. Сериал
6.30 «Про любовь».
7.30 Удачная покупка.
8.30 , **19.10** **«ЗА ВСЕ ТЕБЯ БЛАГОДАРЮ»**. Сериал
9.30 , **12.30, 15.30, 18.30, 21.30** «Новости Содружества».
9.45 «Миллион вопросов о природе».
10.00 «Общий интерес».
10.30 , **20.30** «Спорная территория».
11.30 **«РОКСОЛАНА»**. Сериал
13.00 Студия 60х90.
13.15 , **23.30** **«ПРОЩАЛЬНЫЕ ГАСТРОЛИ»**. (Россия - Беларусь, 1992 г.)
Режиссер: В. Дудин. В ролях: Л. Гурченко, О. Остроумова, Н. Усатова.
Четыре актрисы провинциального театра едут в одном купе поезда на гастроли в Москву. Они связаны любовью к одному человеку...
14.45 Уроки английского языка.
16.00 Планета VISION представляет...
17.00 «Час суда». Дела семейные.
18.00 Следователи и экстрасенсы.
20.15 «Тик-так».
22.00 **«КРИМИНАЛЬНЫЙ КРОССВОРД»**. Сериал
23.00 Акценты.
23.25 Студия 60х90.

ШКОЛЬНИК

7.55 , **15.55, 23.55** Программа передач.
8.00 , **16.00, 0.00** «Москва на все времена»: «Рельеф Москвы».
8.30 , **16.30, 0.30** История 10 класс. «Первые экономические мероприятия советской власти».
9.15 , **17.15, 1.15** Телевикторина.
9.25 , **17.25, 1.25** Алгебра 10 класс. «Методы решения тригонометрических уравнений».
10.10 , **18.10, 2.10** «Опасная зона».
10.30 , **18.30, 2.30** Физика 10 класс. «Решение задач по теме: «Первое начало термодинамики».
11.15 , **19.15, 3.15** «Педсовет». «Станция юннатов».
11.35 , **19.35, 3.35** Русский язык 10 класс. «Числительные. Правописание и употребление в речи».
12.30 , **20.30, 4.30** «Педсовет».
13.00 , **21.00, 5.00** «Азбука права»: «Преступление».
13.30 , **21.30, 5.30** Телеигра «Идущие вперед».
14.00 , **22.00, 6.00** **«ПОЕЗД ИДЕТ НА ВОСТОК»**. Х/ф
15.30 , **23.30, 7.30** «Клубные вечера в театре «Школа современной пьесы». Док. фильм

ФИЛЬМ ДНЯ

ТВ-1000, 18.10

«ГАВАНЬ». (США – Великобритания – Германия, 2004 г.)

Британец Шай (Орландо БЛУМ) вынужден совершить преступление, которое полностью меняет всю нацию…

Режиссер: Фрэнк Флауэрс.

В ролях: Агнес Брукнер, Билл Пэкстон, Орландо Блум, Рейчел Майнер, Стивен Диллейн.

Криминальная драма. Чтобы избежать федерального преследования, два бизнесмена, занимающиеся темными делишками, бегут на Каймановы острова, но их побег лишь вызывает цепную реакцию последующих непредсказуемых событий…

ПЕРВЫЙ КАНАЛ

5.00 Новости.
5.05 «Доброе утро!»
9.00 Новости.
9.20 «Малахов +».
10.20 «Модный приговор».
11.20 «Контрольная закупка».
12.00 Новости.
12.20 **«АГЕНТ НАЦИОНАЛЬНОЙ БЕЗОПАСНОСТИ»**. Сериал
13.20 «Детективы».
14.00 Другие новости.
14.30 «Фабрика звезд» дома».
15.00 Новости.
15.20 «Лолита. Без комплексов».
16.20 «Понять. Простить».
17.00 «Федеральный судья».
18.00 Вечерние новости.
18.20 «Пусть говорят».
19.10 «След».
20.00 **«ТАТЬЯНИН ДЕНЬ»**. Сериал
21.00 «Время».
21.30 **«ЛИЧНАЯ ЖИЗНЬ ДОКТОРА СЕЛИВАНОВОЙ»**. Сериал
22.30 **«ПРЕСТУПЛЕНИЕ И НАКАЗАНИЕ»**. Сериал

Владимир Кошевой

23.30 Ночные новости.
23.50 «Судите сами».
0.40 «Фабрика звезд» дома».

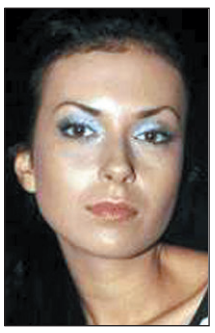
Татьяна Богачева

1.10 «Доброй ночи».
2.10 **«МАГИЯ»**. (США, 1996 г.) **Режиссер: Э. Флеминг. В ролях: Ф. Блок, Р. Танни, Н. Кэмпбелл.** Ведьмы учились в одном классе, одна была добрая, а три – злые. По условиям колдовства все, что каждая из ведьм сделала другим, воздавалось ей втройне...
3.00 Новости.
3.05 **«МАГИЯ»**. Триллер
4.10 «Шестой океан». Док. фильм

РОССИЯ ТВ Тула

5.00 «Доброе утро, Россия!»
6.15 **, 6.45, 7.45, 11.30, 13.40, 17.20, 19.40** Местное время. Вести-Тула
7.15 Местное время. Вести-Тула
8.00 «Свидетель времени Владимир Наумов». Док. фильм
8.55 **«ТАЙНЫ СЛЕДСТВИЯ»**. Сериал
9.50 **«ДЕРЖИ МЕНЯ КРЕПЧЕ»**. Сериал
10.45 «Вести. Дежурная часть».
11.00 «Вести».
11.50 **«ТАИНСТВЕННЫЙ ОСТРОВ»**. Сериал
12.15 «Властелин ума».
12.45 **«Стойкий оловянный солдатик»**. Мультфильм
13.05 «Сверхъестественное: удивительные силы животных». Док. сериал
14.00 «Вести».
14.10 **«СИБИРОЧКА»**. Сериал
14.40 **«МАЧЕХА»**. Сериал
15.30 «Суд идет».
16.30 «Кулагин и партнеры».
17.00 «Вести».
17.40 **«АНГЕЛ-ХРАНИТЕЛЬ»**. Сериал
18.40 **«ТАЙНЫ СЛЕДСТВИЯ»**. Сериал
20.00 «Вести».
20.45 «Спокойной ночи, малыши!»
20.55 **«ЛИКВИДАЦИЯ»**. Сериал
21.55 **«ТАЙНЫ СЛЕДСТВИЯ»**. Сериал
22.55 «Дети из пробирки».
23.55 «Вести +».
0.15 «Вести. Дежурная часть».
0.30 **«ДЖОКОНДА НА АСФАЛЬТЕ»**. (Россия, 2007 г.)

Наталья Наумова

Режиссер: В. Наумов. В ролях: Н. Наумова, Н. Белохвостикова, В. Сторожик. Ольга – дочь крупного бизнесмена. Два года назад у нее произошла трагедия – в Чечне погиб ее любимый муж, мысли о котором не оставляют молодую женщину...
2.50 **«ДЕРЖИ МЕНЯ КРЕПЧЕ»**. Сериал
3.45 «Дорожный патруль».
4.00 Канал «Евроньюс».
4.40 «Вести. Дежурная часть».

СТС Тула

6.00 **«НАЙТИ ЭДА»**. Мультсериал
6.45 **«Кем быть?»** Мультфильм
6.55 **«СМЕШАРИКИ»**. Мультсериал
7.00 **«МОЯ ПРЕКРАСНАЯ НЯНЯ»**. Сериал
7.30 **«ПАПИНЫ ДОЧКИ»**. Сериал
8.00 **«КАДЕТСТВО»**. Сериал
9.00 Новости «fmМедиа»
9.20 Музыка на канале
9.30 **«АТЛАНТИДА»**. Сериал
10.30 **«СБЕЖАВШИЙ АВТОМОБИЛЬ»**. Х/ф (США).
12.30 **«ВСЕ СМЕШАЛОСЬ В ДОМЕ...»** Сериал
13.30 Новости «fmМедиа»
13.50 Музыка на канале
14.00 **«СМЕШАРИКИ»**. Мультсериал
14.05 **«ЛЮДИ В ЧЕРНОМ»**. Мультсериал
14.30 **«ПРИКЛЮЧЕНИЯ ДЖЕКИ ЧАНА»**. Мультсериал
15.00 **«КОРОЛЬ ЛЕВ. ТИМОН И ПУМБА»**. Мультсериал
15.30 «Чародейки».
16.00 **«САБРИНА – МАЛЕНЬКАЯ ВЕДЬМА»**. Сериал
16.30 «Галилео».
17.00 **«МОЯ ПРЕКРАСНАЯ НЯНЯ»**. Сериал
18.00 **«ТАЙНЫ СМОЛВИЛЯ»**. Сериал
19.00 **«ПАПИНЫ ДОЧКИ»**. Сериал
19.30 Новости «fmМедиа»
19.55 Музыка на канале
20.00 **«КАДЕТСТВО»**. Сериал
21.00 **«АТЛАНТИДА»**. Сериал
22.00 **«БЕССМЕРТНЫЕ ДУШИ»**. (США, 2001 г.) **Режиссер: С. Карпентер. В ролях: К. Эффлек, У. Бентли, Э. Душку.** После автокатастрофы девушку мучают кошмары. Ей кажется, что друг, с которым она была в машине, погиб. Но миры живых и мертвых пересекаются...
23.45 «6 кадров».
0.00 Новости «fmМедиа»
0.20 Музыка на канале
0.30 «Кино в деталях» с Ф. Бондарчуком.
1.30 **«ЗАКОН И ПОРЯДОК. СПЕЦИАЛЬНЫЙ КОРПУС»**. Сериал
2.15 **«100 ПОДВИГОВ ЭДДИ МАКДАУДА»**. Сериал
3.50 **«БЕГЛЕЦЫ»**. Сериал
4.30 **«СЕКРЕТНЫЕ АГЕНТЫ»**. Сериал
4.50 Музыка на СТС.

НТВ

6.00 «Сегодня утром».
9.05 «Наше все!»
10.00 «Сегодня».
10.20 «Борьба за собственность».
10.55 **«ВРАЧЕБНАЯ ТАЙНА»**. Сериал
13.00 «Сегодня».
13.25 **, 19.40 «УЛИЦЫ РАЗБИТЫХ ФОНАРЕЙ 8»**. Сериал
14.35 **«МЕНТОВСКИЕ ВОЙНЫ 3»**. Сериал
15.30 **, 18.30** «Чрезвычайное происшествие. Обзор».
16.00 «Сегодня».
16.30 **«ВОЗВРАЩЕНИЕ МУХТАРА 2»**. Сериал
19.00 «Сегодня».
20.45 **«МЕНТОВСКИЕ ВОЙНЫ 3»**. Сериал
21.45 **«СПЕЦГРУППА»**. Сериал
22.45 «Сегодня».
23.10 «К барьеру!»
0.25 **«ЖИЗНЬ ЗАБАВАМИ ПОЛНА»**. Х/ф
2.30 «Криминальная Россия».
3.00 **«ДЖОУИ»**. Сериал (США).
3.40 **«ХОЛМ ОДНОГО ДЕРЕВА 2»**. Сериал (США).
4.25 **«СКОРАЯ ПОМОЩЬ 11»**. Сериал (США).
5.15 **«БОГАТЕНЬКИЙ РИЧИ»**. Мультсериал (США).

КУЛЬТУРА

6.30 Канал «Евроньюс».
10.00 **, 19.30, 23.30** «Новости культуры».
10.20 «В главной роли...»
10.40 **, 2.05, 3.05** Программа передач.
10.50 **«АРШИН МАЛ АЛАН»**. Х/ф
12.25 **, 2.10** «Галина Шурепова – «человек-амфибия».
13.20 «Письма из провинции».
13.50 **«НАША ДАЧА»**. Х/ф
15.15 «Живое дерево ремесел».
15.25 «Империя Королева».
15.55 «Порядок слов».
16.00 **«ЖИЛИ-БЫЛИ... ИСКАТЕЛИ»**. Мультсериал
16.30 **«ВСТРЕЧА С ГЕНИЕМ»**. Х/ф **«Рембрандт. Отцы и дети»**, ч. 1. (Канада – Чехия).
17.00 «Джозеф Остин Чемберлен».
17.05 «Дикая планета», 9-я серия. Док. сериал «Морской лев: жизнь на пляже». (Германия).
17.35 «Отечество и судьбы».
18.00 «Хамберстоун. Город на время». Док. фильм (Германия).
18.15 «Билет в Большой».
19.00 «Ночной полет».
19.55 **«БЕГ»**, 2-я серия. Х/ф
21.30 «Монолог в четырех частях». В. Наумов, ч. 4.
22.00 «Мифы революции». Док. фильм
22.30 «Культурная революция».
23.55 **«СИРИЙСКАЯ НЕВЕСТА»**. Х/ф (Израиль – Германия – Франция).
1.30 «Музеи мира», 8-я серия. Док. сериал «Дворец Топкапи в Стамбуле». (Германия).
1.55 «Музыкальный момент». Н. Рота. «Прогулка с Феллини».

ТВ-3 Тула

6.00 **, 8.30** Мультфильм.
7.15 **«ТАРАКАН-РОБОТ»**. Мультсериал
7.45 **«ВУНШ-ПУНШ»**. Мультсериал
8.15 **«ЧТО С ЭНДИ?»**, 23-я серия. Мультсериал
9.00 Похудение без запретов.
9.30 **«КАПИТАН»**. Х/ф (Франция).
11.30 **, 15.00** Успеть за 23 минуты.
12.00 «За секунду до катастрофы», 26-я серия.
13.00 **«ЗВЕЗДНЫЕ ВРАТА»**, 66-я серия. Сериал (США).
14.00 **«ОХОТНИКИ ЗА НЕЧИСТЬЮ»**, 18-я серия. Сериал (США).
15.30 «Упс!»
16.30 **«МУРАШКИ»**, 5-я серия. Сериал (Канада).
17.00 **«ЗВЕЗДНЫЕ ВРАТА»**, 67-я серия. Сериал (США).
18.00 Тайны 2.
19.00 **«ОХОТНИКИ ЗА НЕЧИСТЬЮ»**, 19-я серия. Сериал (США).
20.00 «За секунду до катастрофы», 27-я серия. Док. фильм
21.00 (1-я серия) **«ЯСОН И АРГОНАВТЫ»**, 1-я серия. Х/ф (США).
23.00 **«БАЙКИ ИЗ СКЛЕПА»**, 79-я серия. Сериал (США).
23.30 **«ИСПОЛНИТЕЛЬ ЖЕЛАНИЙ»**. Х/ф (США).
1.30 **«БАЙКИ ИЗ СКЛЕПА»**, 78-я серия. Сериал (США).
2.00 Культ наличности.
5.00 Муз. Relaks.

ТВ ЦЕНТР Тула

6.00 **, 7.30** «Настроение».
7.00 «Настроение. Тула».
8.30 **, 11.30, 14.30, 17.30, 20.30** «События».
8.50 **, 11.15, 18.50, 2.20** «Петровка, 38».
9.00 **, 14.50, 19.50** «История государства Российского».
9.05 **«ПАВЕЛ КОРЧАГИН»**. Х/ф
11.05 «Битва за Москву».
11.50 **, 21.05 «ЗАТМЕНИЕ»**. Сериал (Россия).
12.45 **«КАМЕНСКАЯ»**. Сериал **«Не мешайте палачу»**. Фильм 1.
13.55 «В центре внимания». «Дело добровольное».
14.55 «Марш-бросок».
15.30 **, 4.50 «ОДНО ДЕЛО НА ДВОИХ»**. Сериал (Германия).
16.30 Новое «Времечко».
17.55 «Деловая Москва».
18.15 «Фактор жизни».
19.00 «События. Тула»
19.30 «Приоритеты власти»
19.55 «В центре внимания». «Утомленные гламуром».
22.05 **«КАМЕНСКАЯ»**. Сериал **«Не мешайте палачу»**.
23.10 «Ничего личного». Суд присяжных.
0.05 «События. 25-й час».
0.35 Только ночью.
2.40 **«ШУЛЕРА»**. Х/ф (США).
5.35 **«Высокая горка»**. Мультфильм

ТНТ Тула

5.45 «Утро с ТНТ-Тула»
6.30 **, 13.30** Такси.
6.55 «Глобальные новости».
7.00 **, 8.30** «Утро».
10.00 **, 18.00, 20.00 «СЧАСТЛИВЫ ВМЕСТЕ»**. Сериал
11.00 **«ПРИКЛЮЧЕНИЯ ДЖИММИ НЕЙТРОНА, МАЛЬЧИКА-ГЕНИЯ»**. Мультсериал
11.30 **«НОВАЯ ЖИЗНЬ РОККО»**. Мультсериал
12.00 **«ЭЙ, АРНОЛЬД»**. Мультсериал
12.30 **«ОХ УЖ ЭТИ ДЕТКИ!»** Мультсериал
13.00 **«КОТОПЕС»**. Мультсериал
14.00 **, 19.30** Тула. Инструкция по применению
14.20 **, 19.25, 0.45** ИнформБюро
14.30 **«САША+МАША»**. Сериал
15.00 **, 21.00** «Дом 2. Город любви».
16.00 **«СУПЕРСТАР»**. Комедия (США).
19.00 **, 0.20** Новости «fmМедиа»
19.50 «Если завтра ремонт...» (повтор от 4 декабря)
22.00 **«НЕВЕЗУЧИЕ»**. Комедия (Франция).
23.45 «Дом 2. После заката».
0.40 Гороскоп
0.50 Наши песни.
1.10 «Дом 2. Первая весна».
2.05 **«СЕМЕЙКА АДДАМС»**. Сериал
4.30 «Офис».

ДОМАШНИЙ

6.30 «Утренняя зарядка».
7.00 **«Приключения Стремянки и Макаронины».**
7.30 **, 20.30** Домашние сказки.
8.00 «Необычные дома мира».
8.30 Безопасная еда.
9.00 **, 16.00** «Дела семейные».
10.00 Декоративные страсти.
10.30 Обмани ремонт.
11.00 **«МАРШ ТУРЕЦКОГО 3»**. Сериал.
12.00 «Философия вкуса».
12.30 Мир в твоей тарелке.
13.00 «День здоровья».
15.00 **, 2.50 «МАЧЕХА»**. Сериал
17.00 **, 2.05 «ГОРДОСТЬ»**. Сериал
18.00 «33 квадратных метра».
18.30 **«ЗАКОН И ПОРЯДОК. ПРЕСТУПНЫЕ НАМЕРЕНИЯ»**. Сериал
19.30 **«КЛОН»**. Сериал
21.00 **«ДАША ВАСИЛЬЕВА. ЛЮБИТЕЛЬНИЦА ЧАСТНОГО СЫСКА». «За всеми зайцами»**, 4-я серия. Сериал
22.00 **«МАРШ ТУРЕЦКОГО 3»**. Сериал Фильм 11. **«Война компроматов, или «Фабрика грез»**, ч. 2.
23.00 «Необычные дома мира».
23.30 **«ИГРАТЬ, ТАК ПО-КРУПНОМУ»**. Драма
1.20 **«ЗАКОН И ПОРЯДОК. ПРЕСТУПНОЕ НАМЕРЕНИЕ»**. Сериал
3.35 **«ПЛЕННИЦА»**. Сериал

УДИВИТЕЛЬНАЯ ЖИЗНЬ

6.00 **, 20.00** «Тело и душа».
6.35 **, 7.30, 9.30, 11.00, 11.25, 13.30, 15.30, 17.30, 19.30, 20.35, 21.30, 22.45, 23.30** Музыка.
6.40 «Изумрудный остров».
7.05 **8, 35, 11.05, 12.55, 14.50, 21.05** Мультфильмы
7.15 «Арсенал современного искусства». «Композиция №».
8.00 «Университет дизайна».
8.40 «Внезапная слава».
8.45 **, 18.45, 23.05** «Познаем мир вместе».
9.10 **, 19.10, 22.48** «Изюминка».
10.00 «Все о здоровье».
10.35 «Заграница». «Ямайка», ч. 5.
11.10 **, 14.35, 21.15** «Арсенал современного искусства».
12.00 «Жизнь».
12.35 «Звуки тропиков».
13.00 «Животный мир».
13.05 «Самые удивительные праздники мира».
14.00 «Только здесь». «Голландия».
15.00 «Путешествие со вкусом».
16.00 **, 17.45** Телегазета
16.15 Достоверно известно
16.30 Автобан
16.45 Модная и стильная
17.00 Лидер рынка
17.15 Без протокола
17.30 Молодежная дружина
18.00 «Невероятные коллекции».
18.25 «Моменты истины».
18.40 «Внезапная слава».
20.40 «Медведи на Камчатке».
22.00 «Звуки тропиков». «Тринидад. От калипсо до сока».

НАЦИОНАЛЬНАЯ ГЕОГРАФИЯ

6.00 Суперсооружения.
7.00 Секунды до катастрофы: Извержение вулкана на горе Св.Елены.
8.00 С точки зрения науки – Дело о планете Земля: Близкие контакты.
9.00 Хранители Природы: Атлантическая Луара.
10.00 **, 15.00** Хроники живой природы, ч. 17.
10.30 **, 15.30** Хроники живой природы, ч. 18.
11.00 **, 16.00** Война хищников, ч. 2.
12.00 **, 17.00** Смертельно опасная дюжина: Африка.
13.00 Морские Охотники: Русалка: потерянный броненосец царя.
14.00 Мегазаводы: Тягачи.
18.00 Ушли спасать планету, ч. 4.
18.30 Животные из ночных кошмаров: Лягушки.
19.00 Первозданная природа: Ману – затерянный тропический лес Перу.
20.00 С точки зрения науки – Дело о планете Земля: Лох-Несс.
21.00 Хранители Природы: Греция.
22.00 **, 4.00** Расследования авиакатастроф: Унесенный ветром.
23.00 **, 2.00, 5.00** Почему собаки улыбаются и шимпанзе плачут?, ч. 1.
0.00 **, 3.00** Почему собаки улыбаются и шимпанзе плачут?, ч. 2.
1.00 Секунды до катастрофы: Крушение парома вблизи Зебрюгге.

ЭКСПЛОРЕР

7.00 **, 13.00** «Экзорцизм: реальная история». Док. фильм (Канада).
8.00 **, 14.00** «Вулкан акул». Док. фильм (Великобритания).
9.00 **, 15.00** «Соревнование «Постройхот-род». Док. фильм (Австралия).
10.00 **, 16.00** «Крокодильи войны». Док. фильм (США).
10.30 **, 16.30, 22.30** «Супер максимум». Док. сериал (Австралия).
11.00 **, 17.00, 23.00** «Судебные медики Лос-Анджелеса». Док. сериал (США).
11.30 **, 17.30, 23.30** «Охотники за наградами» – наемная полиция Америки». Док. сериал (Великобритания).
12.00 **, 18.00** «Большое атлантическое приключение Ленни». Док. фильм (Великобритания).
19.00 «Жало, шипы и клыки». Док. фильм (Австралия).
20.10 «Племя». Док. сериал (Великобритания).
21.00 «Транспорт для отдыха, о котором можно только мечтать». Док. фильм (Австралия).
22.00 «Колумбия: война с наркотиками». Док. фильм (США).
0.00 «Эротика». Док. сериал (Италия).

ДИСКАВЕРИ

8.00 **, 15.45** Рождение автомобиля, 4-я серия.
8.25 **, 16.10** Супервойны на свалке: Колесные суда.
9.20 Заезды: Под давлением.
10.15 Как это работает, 60-я серия.
10.45 Как это работает, 61-я серия.
11.10 **, 17.05, 3.00** Помешанные на трюках.
11.40 **, 17.35, 3.25** Помешанные на трюках: На скейтборде с Большого Каньона.
12.05 Разрушители легенд: Взрывающаяся конфета.
13.00 Невероятная скорость: Боевые вертолеты.
13.30 Невероятная скорость: Два колеса лучше.
13.55 Заезды: Foose`s 69.
14.50 **, 7.05** Самые лучшие: Землекопатели.
18.00 **, 5.45** Все под заказ: Игрушки Большого Папы.
19.00 **, 6.40** Как это работает, 62-я серия.
19.30 Как это работает, 63-я серия.
20.00 **, 4.50** Американский чоппер: Массовый мотоцикл ОСС.
21.00 Разрушители легенд: Пинг-понговое спасение.
22.00 Грязная работенка: Разборщик клумб.
23.00 **, 3.55** Вершина злодейства: Серийные убийцы.
0.00 Преступления, которые потрясли мир: Семейство Вестов.
1.00 Виновен или нет?, 4-я серия.
2.00 Оружие будущего.

ПЛАНЕТА ЖИВОТНЫХ

8.00 Как стать...: Зебра.
9.00 Обезьяньи проделки, 9-я серия.
9.30 Обезьяньи проделки, 10-я серия.
10.00 **, 2.00** Самые забавные животные планеты, 17-я серия.
10.30 **, 2.30** Самые забавные животные планеты, 18-я серия.
11.00 Змеелов.
12.00 **, 16.00** Планета диких.
12.30 **, 16.30** Перед лицом опасности: Касатки, черные медведи и серые акулы.
13.00 **, 18.00** Кохи возвращается домой.
14.00 Клыки – смертельное объятие.
15.00 Необычные животные Ника Бейкера: Морщинистая лягушка.
17.00 Охотник за крокодилами.
19.00 **, 1.00** Финикс: скорая ветеринарная помощь.
20.00 **, 3.00** Поместье сурикат: Выбор Дейзи.
20.30 **, 3.30** Поместье сурикат: Сила цветов.
21.00 **, 4.00** СОС дикой природы, 9-я серия.
21.30 **, 4.30** СОС дикой природы, 10-я серия.
22.00 **, 5.00** Полиция Хьюстона – отдел по защите животных, 1-я серия.
23.00 **, 6.00** Дикий Криминал: Слоновая кость.
0.00 **, 7.00** Финикс: скорая ветеринарная помощь.

КАНАЛ ПУТЕШЕСТВИЙ

10.00 **, 18.30** Землепроходцы.
10.30 Далекие берега.
11.00 Не забудьте свой паспорт.
12.00 Мир Грейнджера. По следу викингов.
13.00 **, 17.00, 0.00** Всемирный путешественник.
14.00 Походы в мир дикой природы.
14.30 Жаждущий странник. Германия: В Бремене пиво вкуснее.
15.00 Землепроходцы. На велюке по Нилу – Египет.
15.30 Страсть к путешествиям. Гамбия.
16.00 Экологически чистый отдых. Норфолк.
16.30 Поход по Африке. От Серенгети до Килиманджаро.
18.00 Походы в мир дикой природы. Поход по Северному Лаосу.
19.00 Страсть к путешествиям.
19.30 Скоро открытие.
20.00 По железным дорогам Швейцарии. Линия Юнгфрау, ч. 1.
21.00 Такси за $100. Гавайи / Брисбен.
21.30 Первозданный мир. Жемчужины Востока.
22.00 Землепроходцы. Лангкави – Малайзия.
22.30 Путешествия 2007. Декабрь.
23.00 Мореплаватели. Юхупы.
1.00 Жаждущий странник.
1.30 Поездки по Восточной Европе.
2.00 Мир Грейнджера. Экспресс «Кленовый лист».
3.00 Всемирный путешественник. Венгрия и Румыния.

РОССИЯ-СПОРТ

4.35 Хоккей. Чемпионат России. «Авангард» (Омская обл.) – «Сибирь» (Новосибирск).
6.45 **, 9.00, 12.45, 17.05, 19.55, 0.20** «Вести-спорт».
7.00 **, 8.00** «Зарядка с чемпионом».
7.10 **«Незнайка в Солнечном городе»**. Мультфильм
7.35 **«БЭТМЕН»**. Мультсериал (США).
8.15 **«СВОЯ КОМАНДА»**. Сериал
8.45 «Мастер спорта».
9.10 Шахматы.
9.20 «Путь Дракона».
9.50 Хоккей. Чемпионат России. «Локомотив» (Ярославль) – «Трактор» (Челябинск).
11.55 Биатлон. Кубок мира.
13.00 Баскетбол. Евролига. Мужчины. ЦСКА (Россия) – «Виртус» (Италия).
15.00 Футбол. Чемпионат Италии. «Интер» – «Лацио».
17.15 «Точка отрыва».
17.50 Футбол. Кубок УЕФА. «Нюрнберг» (Германия) – АЗ (Нидерланды).
20.10 Футбол. Кубок УЕФА. «Спартак» (Москва, Россия) – «Цюрих» (Швейцария). Прямая трансляция.
22.10 Футбол. Кубок УЕФА. «Байер» (Германия) – «Спарта» (Чехия).
0.35 Футбол. Кубок УЕФА. «Андерлехт» (Бельгия) – «Тоттенхэм» (Англия).
2.40 Вольная борьба. Матчевая встреча. Сборная ЦСКА – сборная Мира.
3.55 «Летопись спорта». Советская школа одиночного фигурного катания.

7-ТВ

5.00 – **4.00** 7 новостей каждый час.
6.30 Мультфильм.
7.15 **«ПЛЯЖНАЯ КОМПАНИЯ»**.
8.05 Кикбоксинг.
9.05 **, 14.20** Классика футбола.
9.35 Звезда автострады.
10.05 Outrageous and Courageous.
10.20 **, 14.05, 20.05** NBA Live!
10.35 **, 17.05, 20.20, 0.35** NHL.
11.05 Football League Show.
11.35 **, 21.05, 0.05** Диалоги о рыбалке. Классика.
12.05 **, 20.35** Академия нахлыста.
12.20 **, 21.20** Планета рыбака.
13.05 Дартс.
15.05 Гольф. Европейская неделя.
15.35 Киберспорт.
16.05 Магия оружия.
16.20 **, 17.20** Wild Spirits.
18.05 Планета Х.
18.20 Motor World.
19.05 Обзор мирового футбола.
22.05 Бразильский футбол.
22.35 Настольный хоккей.
23.05 Класика. NHL.

ТЕЛЕКЛУБ

20.00 **, 2.00 «ОХОТА НА ЗОЛУШКУ»**. Сериал
21.00 **, 3.00 «ЗАВЕЩАНИЕ ЛЕНИНА»**. Сериал
22.00 **, 4.00 «БАНДИТСКИЙ ПЕТЕРБУРГ»**. Сериал
23.00 **, 0.30 «20 ДЕКАБРЯ»**. Сериал

ЕВРОСПОРТ

10.30 Экстремальный спорт.
11.00 Керлинг. ЧЕ в Германии.
13.00 Шары. Финал.
14.15 **, 20.15** Футбол. Кубок УЕФА. Групповой этап. 4-й день. «Вильярреал» (Испания) – «Эльфборг» (Швеция).
15.00 **, 19.00** Футбол. Кубок УЕФА.
16.00 Биатлон. Женщины.
16.30 Биатлон. Кубок мира в Финляндии (Контиолахти). Гонка преследования. Мужчины.
17.00 Сумо. Аки Басе. Япония.
18.00 Сильнейшие люди планеты.
20.00 Футбол. Евроголы.
21.00 Снукер.
23.00 Бокс.
1.00 Футбол. Кубок УЕФА.
2.00 Футбол. Лига чемпионов УЕФА. Групповой этап.

ЕВРОПЕЙСКИЕ НОВОСТИ

8.00 – **12.30** Новости за завтраком. Каждые 30 минут.
13.00 **,13.30, 14.00, 14.30, 17.00, 17.30, 18.00, 18.30** Новости и стиль жизни.
13.17 **, 13.47, 17.17, 17.47** Европейцы.
14.17 **, 18.17** Парламент.
14.47 **, 18.47** Ле маг.
15.00 **, 15.30, 16.00, 16.30** Новости за ланчем.
19.00 – **3.30** Вечерние новости. Каждые 30 минут.
4.00 – **7.30** Подробные ночные новости. Каждые 30 минут.

ПЯТЫЙ КАНАЛ

6.00 **, 6.35, 8.00, 8.35, 9.00** «Утро в большой стране».
6.30 **, 8.30, 9.30, 10.30, 12.30, 14.30, 18.30** «Сейчас».
6.50 **, 8.50, 0.45** «Сейчас о спорте».
7.00 «ЛОТ».
9.40 «Живая история». Док. фильм «Герои России. Русский кентавр», ч. 2.
10.40 **«ПРАВО НА СЧАСТЬЕ»**. Сериал (Россия).
11.30 «Потерянный в море». Док. фильм (Великобритания).
12.45 «Мохаммед Али – великий». Док. фильм (США).
13.40 Ток-шоу «Жизнь как жизнь».
14.45 «Открытая студия».
15.45 «Дом быта».
16.05 **«ФЛИППЕР»** Сериал (США).
16.50 **«АНГУС И ЧЕРИЛ»**. Мультсериал (Испания).
16.55 **«СТАРШЕКЛАССНИКИ 2»**. Сериал (Россия).
17.35 **«ОДИССЕЯ 5»**. Сериал (Канада).
19.00 **«СЕРДЦУ НЕ ПРИКАЖЕШЬ»**. Сериал (Россия).
20.00 «Говорит и показывает Петербург».
21.00 «Экстренный вызов 112».
21.30 «Сейчас о главном».
22.10 «Живая история». Док. фильм «Герои России. Внимание Парчинский».
23.00 **«ДЖАНГО».«СПАГЕТТИ – ВЕСТЕРН».** Х/ф (Италия).
1.05 **«ХРАБРЫЙ»**. Х/ф (США).
3.25 «Самое загадочное убийство». Док. сериал (Великобритания).

ДТВ

6.00 Удачное утро.
6.50 **, 4.55** Музыка.
6.55 Мультфильм.
8.00 Самое смешное видео.
8.25 **«АГЕНТСТВО АЛИБИ»**. Сериал
8.55 Неслучайная музыка.
9.00 Телемагазин.
9.30 «Каламбур».
10.00 **, 1.30** Маски-шоу.
10.30 **«ФАНАТ»**. Х/ф
12.30 Фильм «Утомленные славой. В. Салтыков».
13.00 **, 18.30** Судебные страсти.
14.00 Территория призраков.
15.00 **, 21.30 «БЕЗМОЛВНЫЙ СВИДЕТЕЛЬ»**. Сериал
15.25 **, 22.00 «C.S.I. МЕСТО ПРЕСТУПЛЕНИЯ. МАЙАМИ»**. Сериал
16.25 **«КРУТОЙ УОКЕР»**. Сериал
17.30 **, 23.30** Невероятная коллекция мистера Рипли.
19.30 Экстра.
20.30 Самое захватывающее видео.
23.00 **, 1.00** Голые и смешные-2007.
0.30 «Карданный вал +».
2.00 Ночной клуб.
4.00 **«РЫЦАРЬ ДОРОГ»**. Сериал
4.50 «Деньги с неба».

РБК

6.00 – **5.30** Новости каждые 30 минут.
6.10 **, 6.35, 7.10, 7.35, 8.10, 8.35, 9.10, 10.10, 11.15, 12.10, 13.10, 14.10, 15.10, 16.10, 17.15, 19.10, 20.10, 23.15, 2.10, 3.10, 4.10, 5.10** Рынки.
6.20 **, 7.15, 8.15, 9.15, 10.20, 4.35, 5.35** Обзор российской прессы.
6.45 **, 7.40, 8.40, 10.35, 5.48** Обзор зарубежной прессы.
6.50 **, 7.45, 8.45, 9.50, 5.52** Бизнес-стиль.
7.20 **, 8.20, 9.20, 5.40** Афиша.
7.25 **, 8.25, 9.24, 10.24, 5.44** Autonews.
7.50 **, 16.20, 22.50, 0.20, 4.20** Отдых и туризм.
8.50 **, 14.50, 17.50, 3.20** Звездная пыль.
9.35 **, 22.35, 4.40** Зарубежный бизнес.
10.40 Рынки. Спецвыпуск.
10.50 **, 18.50, 2.20, 5.20** Азбука инвестора.
11.20 В фокусе.
12.15 **, 14.35, 18.35** Новости компаний.
12.35 Капитал.
13.35 **, 3.35** Сфера интересов.
13.55 Назначения и отставки.
15.20 В фокусе.
16.35 Капитал.
17.35 Рынки.
19.35 C-news: технологии будущего.
20.35 **, 2.35** Autonews. Эксперт.
21.10 **, 1.10** Интрига дня.
22.00 **, 0.30** Мир сегодня.
23.35 Сфера интересов.

ЗВЕЗДА

6.00 «Моя страна». Док. сериал
6.15 «Мир цирка с Терезой Дуровой».
6.30 **, 14.15** Мультфильм.
7.00 **, 19.00** «Путеводная звезда».
7.30 **, 13.15** «Борьба за выживание». Док. сериал
8.30 «Охотники за адреналином».
9.00 **, 13.00, 16.00, 18.00, 22.00** Новости.
9.20 **«ЗВЕЗДОЧЕТ»**, 3-я серия. Х/ф (Россия).
10.15 «Поражение под Нарвой». Док. фильм
11.00 «Надеть бескозырки, примкнуть штыки». Док. фильм
11.25 **«БИТВА ЗА МОСКВУ»**. Фильм 2. **«Тайфун»**, 1-я серия. Х/ф (СССР – ЧССР – ГДР).
14.35 **, 4.40 «ЦЫГАНСКОЕ СЧАСТЬЕ»**. Х/ф
16.15 **, 2.55 «СКВЕРНЫЙ АНЕКДОТ»**. Х/ф
18.30 «Жизнь продолжается!»
19.30 **«БИТВА ЗА МОСКВУ»**. Фильм 2. **«Тайфун»**, 2-я серия. Х/ф (СССР – ЧССР – ГДР).
21.10 «Мифы без грифа». Док. сериал
22.30 **«ЗВЕЗДОЧЕТ»**, 4-я серия. Х/ф (Россия).
23.20 **«ШТОРМОВОЕ ПРЕДУПРЕЖДЕНИЕ»**. Х/ф
1.00 Чемпионат России по хоккею. Суперлига. СКА (СПб) – ЦСКА (Москва).

ТВ-1000

4.00 **, 22.30 «Я И ТЫ, И ВСЕ, КОГО МЫ ЗНАЕМ»**. Драма (США).
6.00 **«ЛИКИ СМЕРТИ»**. Драма (США – Польша).
8.00 **«ТОЛЬКО НЕ В ГУБЫ»**. Мюзикл (Франция – Швейцария).
10.00 **«ДОЧЕРИ КОРОЛЯ»**. Мелодрама (Франция – Бельгия – Германия).
12.00 **«ГАВАНЬ»**. Драма (США – Великобритания – Германия).
14.00 **«ЗНАКИ СТРАСТИ»**. Драма (Франция – Великобритания).
16.00 **«АНГЕЛЫ ФРЕДА»**. Комедия (Франция).
18.00 **«НА ГРЕБНЕ ВОЛНЫ»**. Боевик (США).
20.00 **«СТРАНА НАДЕЖДЫ»**. «Страна надежды». (США – Норвегия, 2004 г.)
Режиссер: П.Х. Молэнд. В ролях: Т. Рот, Л. Бай, Н. Нолти.
20-летний сын американского солдата сбегает из деревни в глуши Вьетнама в большой город. Он надеется, что хотя бы здесь его не будут называть предателем...

МТВ

6.00 Музыка на завтрак.
9.30 **, 22.00 «КЛИНИКА!»** Сериал
10.00 Звездный стиль: Jennifer Aniston.
10.30 Rock`овые девчонки.
11.00 **, 15.00 «КЛУБ»**. Сериал
12.00 Простая жизнь Пэрис Хилтон.
12.30 **, 0.15** Музыка навсегда.
14.45 **, 23.00** News блок Daily.
16.00 «Звезды. Здесь и сейчас». «UMA2RMAN».
17.00 «Давай на спор» (ru).
17.30 Хочу все снять!
18.00 Музыка на злобу дня.
18.30 **«МЕЧТЫ АЛИСЫ»**. Сериал
19.00 «Rock`овые девчонки».
19.30 Мой клон.
20.00 Поцелуй навылет.
21.00 Стоп! Снято: Бандерос.
21.30 Звездный стиль: Charlize Theron.
22.30 Южный парк.
23.15 **«КЛУБ БЕЗ КУПЮР»**. Сериал
1.00 «Лови удачу».
2.00 Музыка на ночь.

MCM TOP

8.00 **, 19.00** Лучшее. Колледж. СМС.
11.00 **, 15.00** Лучшее. Микс. Плейлист.
14.00 **, 23.00** Лучшее. Альбомы.
22.00 Лучшее. Новое.
2.00 Лучшее. Рок.
3.00 Лучшее. Ночь. Плейлист.

JETIX

8.00 **, 12.10, 15.30 «YIN YANG YO!»**
8.20 **, 10.55, 14.15, 18.00 «ИГГИ АРБАКЛ».**
8.45 **, 11.45, 18.20 «ВЕДЬМА».**
9.10 **«H2O – ПРОСТО ДОБАВЬ ВОДЫ».**
9.30 **, 16.15 «PUCCA».**
9.40 **, 15.50 «НЕВЕРОЯТНЫЕ ПРИКЛЮЧЕНИЯ КОСМИЧЕСКОЙ КОМАНДЫ».**
10.05 **, 10.30, 13.25, 19.05 «ТОТАЛИ СПАЙС».**
11.20 **, 16.35 «ЧТО С ЭНДИ?»**
12.35 **, 18.40 «ШКОЛА СУРИКЕНОВ».**
13.00 **, 20.15 «POWER RANGERS: МИСТИЧЕСКАЯ СИЛА».**
13.50 **, 19.30 «ТОТАЛИ СПАЙС».**
14.40 **, 15.05 «ДЕТКИ ИЗ КЛАССА 402».**
16.25 **«ПЛАНЕТА СКЕТЧ».**
17.10 **, 23.20 «СПАЙДЕРМЭН».**
17.35 **«ТОФУС».**
19.50 **, 21.45, 0.50 «H2O».**
20.35 **, 21.00, 1.35 «НАРУТО».**
21.20 **«НАРУТО».**
22.10 **, 1.15 «H2O».**
22.35 **«НОВАЯ СЕМЕЙКА АДАМС».**
23.00 **«НЕВЕРОЯТНЫЙ ХАЛК».**
23.45 **«СПАЙДЕРМЭН».**
0.05 **«ГАЛАКТИЧЕСКИЙ ФУТБОЛ».**
0.30 **«ФАНТАСТИЧЕСКАЯ ЧЕТВЕРКА».**

ХОЛЛМАРК

1.00 **«ДОКАЗАТЕЛЬСТВО ЛЖИ»**. Х/ф (США – Канада).
2.30 **«КРАСНЫЙ БЕГЛЕЦ»**. Боевик
4.15 **«ЗЕМЛЕПАШЦЫ»**. Х/ф
6.00 **«12 ЧАСОВ ДО СМЕРТИ»**. Х/ф
7.45 **, 13.45 «ВЫБОР ФИЛДЕРА»**. Драма
9.15 **«ДОЧЕРИ МАКЛЕОДА 5»**, Сериал (Австралия).
10.15 **, 15.30 «МЕСТО, НАЗВАННОЕ ДОМОМ»**. Х/ф (США).
12.00 **, 17.15 «ТИХИЕ ГОЛОСА ПРОШЛОГО»**. Триллер
19.00 **«ДОЧЕРИ МАКЛЕОДА 5»**, Сериал ч. 120. (Австралия).
20.00 **«ПОХИЩЕННЫЕ СЕРДЦА»**. Триллер (Канада).
21.30 **«ДЬЯКОНЫ В ОБОРОНЕ»**. Х/ф (США).
23.15 **«ПОВЕСТЬ ПРИЗРАКА»**. (США, 2004 г.)
Режиссер: С.Т. Кэй. В ролях: Э. Хеш, К. Куинлэн, К. Сэрендон.
Странные вещи стали случаться с Эмили после того, как ее жених Билли подарил ей антикварное обручальное кольцо. Эмили начинает являться призрак...

Муз-ТВ

5.00 **, 8.25, 12.40, 16.30, 0.55, 3.00** «Муз-ТВ хит».
6.00 **, 10.00, 2.00** «Наше».
7.00 **, 13.55, 23.40** «Твой выбор».
8.00 **, 12.25, 18.20, 23.25** Pro-новости.
8.10 **«ЛОЛА И ВИРДЖИНИЯ»**.
10.55 «Ближе к звездам».
11.55 **, 20.20** «Фабрика Звезд 7. Дневник».
15.00 **, 20.55** Звезды зажигают.
16.00 «Ближе к звездам. Рене Зельвегер».
18.30 «Я люблю Нью-Йорк».
19.25 «Папарацци».
20.00 «Мультяшка».
21.55 «Красавицы и чудовище. Будни Пети Листермана».
22.25 «Блондинка в шоколаде».
22.55 **«УЛЕТНЫЙ TRIP»**. Мультсериал

MEZZO

9.00 Секвенции классики и джаза.
15.45 «Музыкальное путешествие по Австрии». Док. фильм
16.45 Д. Шостакович. Симфония №9
17.45 «Жизель и Виллисы» (Марсия Айде и балет Штутгартского государственного театра).
19.50 Ф. Мендельсон-бартольди.
20.25 В.А. Моцарт.
21.00 Джаз в Антибе.
22.00 Секвенции классики.
22.45 Конкурс имени Вана Клиберна.
23.50 «И снова Ван Клиберн! Красота или правда?»

РЕН ТВ Тула

6.00 Утренний музыкальный канал.
6.25 **«МОГУЧИЕ РЕЙНДЖЕРЫ. МИСТИЧЕСКАЯ СИЛА»**. Мультсериал (США).
6.45 **«ТРОЕ СВЕРХУ»**. Сериал
7.30 «Ради смеха».
7.55 **«ВОВОЧКА 3»**. Сериал
8.25 **, 14.00, 21.00 «СОЛДАТЫ 13»**. Сериал
9.30 **, 12.30, 19.30, 23.30** «24».
10.00 **«ИНСТРУКТОР»**. Сериал
11.00 «Час суда».
12.00 «Дни, которые потрясли мир». Док. фильм «Война за окончание всех войн», ч. 2. (США).
13.00 **«МОРСКАЯ ДУША»**. Сериал
15.00 **«УБИЙСТВЕННЫЙ ХОЛОД»**. Х/ф (США).
17.00 **«МЕДИКИ»**. Сериал
18.00 «Званый ужин».
19.00 «Нарушители порядка».
20.00 **«НИНА»**. Сериал
22.00 «Секретные истории»: «Лаборатория «Х».
23.00 «Вечер».
0.00 «Актуальное чтиво».
0.15 **«ДЕЖА ВЮ»**. Комедия
2.30 **«СТУДЕНТЫ»**. Сериал
4.55 **«РЕДАКЦИЯ»**. Сериал
5.45 Ночной музыкальный канал.

XXI ВЕК

10.00 **, 18.00, 2.00 «НАПОЛЕОН ФРИТЦ»**, 1-я серия. Драма (Германия).
1-я серия
11.35 **, 19.35, 3.35 «ПЕРЕМИРИЕ»**. Драма (Италия – Франция – Германия – Швейцария).
13.35 **, 21.35, 5.35 «ФИЦКАРАЛЬДО»**. Драма (Перу – Германия).
16.10 **, 0.10, 8.10 «МЕРЗАВЕЦ»**. Драма (США).

ТДК

7.00 **, 14.00** «Дом живых историй».
7.25 **, 23.50** Музыка на канале.
7.30 **, 2.00** «Истории успеха».
8.35 **, 11.00, 18.00** «Красотка».
9.00 «С добрым утром, любимая!»
10.00 **, 19.00** «Все лучшее, для Вас».
12.00 «Наши дети».
13.00 «Ваш доктор».
14.30 «Все лучшее для вас».
15.00 **«ЛЛОВИЗНА»**. Сериал
16.00 «Имею право».
20.00 «Зеркало жизни».
21.00 «Ваш личный парапсихолог».
22.00 «Сексуальная революция».
23.00 **«ЛЛОВИЗНА»**. Сериал
0.05 «Игротека».

МИР

4.55 Анонсы дня.
5.00 **, 6.00, 8.00** Заряжайся!
5.30 **, 15.00 «ОБЖ»**. Сериал
6.30 «Следователи и экстрасенсы».
7.30 Удачная покупка.
8.30 **, 19.10 «ЗА ВСЕ ТЕБЯ БЛАГОДАРЮ»**. Сериал
9.30 **, 12.30, 15.30, 18.30, 21.30** «Новости Содружества».
9.45 Поэзия Армении.
10.00 Кому на Руси жить хорошо.
10.30 **, 20.30** «Спорная территория».
11.30 **«ДИКАЯ ЛУНА»**. Сериал
13.00 Студия 60х90.
13.15 **, 23.30 «24-25» НЕ ВОЗВРАЩАЕТСЯ»**. Х/ф
14.45 Уроки английского языка.
16.00 «Древние открытия». Док. фильм
17.00 «Час суда». Дела семейные.
18.00 «Джеми у себя дома». Док. сериал
20.15 «Тик-так».
22.00 **«КРИМИНАЛЬНЫЙ КРОССВОРД»**. Сериал
23.00 Акценты.
23.25 Студия 60х90.

ШКОЛЬНИК

7.55 **, 15.55, 23.55** Программа передач.
8.00 **, 16.00, 0.00** «Москва на все времена»: «Москва дворянская».
8.30 **, 16.30, 0.30** История 11 класс. «Внешняя политика СССР в 1953-1964 гг».
9.15 **, 17.15, 1.15** Телевикторина.
9.25 **, 17.25, 1.25** Алгебра 11 класс. «Преобразование выражений, содержащих степени».
10.10 **, 18.10, 2.10** «Опасная зона».
10.30 **, 18.30, 2.30** Физика 11 класс. «Модели света – лучи, частицы, волны. Законы лучевой оптики», ч. 1.
11.15 **, 19.15, 3.15** «Педсовет». «Кадетская танцевально-театральная ассамблея».
11.35 **, 19.35, 3.35** Русский язык 11 класс. «Лексическое значение слова. Лексика как единая система».
12.30 **, 20.30, 4.30** «Уроки малого предпринимательства». Док. сериал
12.45 **, 20.45, 4.45** «Тайная история искусства»: «Гентский алтарь».
13.30 **, 21.30, 5.30** Телеигра «Идущие вперед».
14.00 **, 22.00, 6.00 «ПРОМЕТЕЙ»**. Х/ф
15.25 **, 23.25, 7.25** Мультфильмы: **«Телефон»**, **«Когда зажигают елки»**.

ФИЛЬМ ДНЯ

ТВ-1000, 23.55

«СИРИЙСКАЯ НЕВЕСТА». (Израиль – Германия – Франция, 2004 г.)

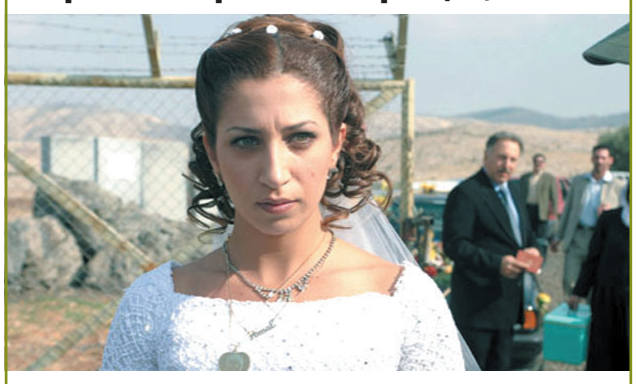

Моне (Клара КХОУРИ) придется стать подданной Сирии, и она больше не сможет вернуться в Израиль к родным…

Режиссер: Эран Риклис.

В ролях: Хиям Аббас, Макрам Кхоури, Клара Кхоури, Ашраф Бархум, Эяд Шити.

Фильм о семье друзов, живущих на Голанских высотах. Девушка по имени Мона из селения, находящегося на стороне Израиля, выходит замуж за звезду сирийского телевидения. Семье Моны предстоит уладить все формальности с пересечением границы, вступив в борьбу с бюрократией двух государств.

ПЕРВЫЙ КАНАЛ

5.00 Новости.
5.05 «Доброе утро!»
9.00 Новости.
9.20 «Малахов +».
10.20 «Модный приговор».
11.20 «Контрольная закупка».
12.00 Новости.
12.20 **«АГЕНТ НАЦИОНАЛЬНОЙ БЕЗОПАСНОСТИ»**. Сериал
13.20 «Детективы».
14.00 Другие новости.
14.30 «Фабрика звезд» дома».
15.00 Новости.
15.20 «Лолита. Без комплексов».
16.20 «Понять. Простить».
17.00 «Федеральный судья».
18.00 Вечерние новости.
18.20 «Пусть говорят».
19.00 Телеигра «Поле чудес».
20.00 **«ТАТЬЯНИН ДЕНЬ»**. Сериал
21.00 «Время».
21.30 «Клуб веселых и находчивых». Высшая лига.
23.50 Закрытый показ. «Преступление и наказание».

Елена Яковлева

0.50 **«ЗУД СЕДЬМОГО ГОДА»**. (США, 1955 г.)
Режиссер: Б. Уайлдер. В ролях: М. Монро, Т. Юэлл, Э. Кейес.
Ричард дал зарок сдерживать себя, но увидел пышнотелую блондинку и потерял покой и сон. Еще бы – ведь блондинку играет сама Мэрилин Монро!
2.50 **«КАК ЗАРАБОТАТЬ 20 МИЛЛИОНОВ»**. (США, 2002 г.)
Режиссер: М. Джексон. В ролях: Э. Гарсия, Р. Доусон, Дж. Бьюзи.
В сфере высоких технологий переполох – создан уникальный компьютер. Монитора нет, клавиатуры нет. Транснациональные корпорации в панике...
4.40 **«СОБАЧЬЕ ДЕЛО»**. Сериал

РОССИЯ ТВ Тула

5.00 «Доброе утро, Россия!»
6.15 **, 6.45, 7.45, 11.30, 13.40, 17.20, 19.40** Местное время. Вести-Тула
7.15 Местное время. Вести-Тула
8.00 «Мой серебряный шар. Наталья Гундарева».
8.55 «Мусульмане».
9.05 **«ТАЙНЫ СЛЕДСТВИЯ»**. Сериал
10.05 **«ДЕРЖИ МЕНЯ КРЕПЧЕ»**. Сериал
11.00 «Вести».
11.50 **«ТАИНСТВЕННЫЙ ОСТРОВ»**. Сериал
12.15 Телеигра «Сразись с нацией».
12.45 **«УРОКИ ФРАНЦУЗСКОГО»**. Х/ф
14.00 «Вести».
14.10 **«УРОКИ ФРАНЦУЗСКОГО»**. Х/ф
14.45 Мультфильмы: **«Миллион в мешке»**, **«Петушок-золотой гребешок»**.
15.30 «Суд идет».
16.30 «Кулагин и партнеры».
17.00 «Вести».
17.40 **«АНГЕЛ-ХРАНИТЕЛЬ»**. Сериал
20.00 «Вести».
20.45 «Спокойной ночи, малыши!»
20.55 Театр Е. Петросяна «Кривое зеркало».
23.05 **«РАССМЕШИТЬ БОГА»**. Х/ф

Андрей Мерзликин

1.00 **«ГАНГСТЕРЫ В ОКЕАНЕ»**. (Россия, 1991 г.)
Режиссер: С. Пучинян. В ролях: А. Джигарханян, Л. Куравлев, А. Самохина.
Неизвестная субмарина потопила американский сухогруз, но морякам «Бердянска» удалось спасти его команду. Однако гангстеры захватывают «Бердянск»...
3.40 «Дорожный патруль».
4.00 **«ЖАР ГОРОДА»**. Х/ф (США).
5.30 Канал «Евроньюс».

СТС Тула

6.00 **«НАЙТИ ЭДА»**. Мультсериал
6.45 **«Кораблик»**. Мультфильм
6.55 **«СМЕШАРИКИ»**. Мультсериал
7.00 **«МОЯ ПРЕКРАСНАЯ НЯНЯ»**. Сериал
7.30 **«ПАПИНЫ ДОЧКИ»**. Сериал
8.00 **«КАДЕТСТВО»**. Сериал
9.00 Новости «fmМедиа»
9.20 Музыка на канале
9.30 **«АТЛАНТИДА»**. Сериал
10.30 **«ПОБЕГ»**. Х/ф
12.30 **«ВСЕ СМЕШАЛОСЬ В ДОМЕ...»** Сериал
13.30 Новости «fmМедиа»
13.50 Музыка на канале
14.00 **«СМЕШАРИКИ»**. Мультсериал
14.05 **«ЛЮДИ В ЧЕРНОМ»**. Мультсериал
14.30 **«ПРИКЛЮЧЕНИЯ ДЖЕКИ ЧАНА»**. Мультсериал
15.00 **«КОРОЛЬ ЛЕВ. ТИМОН И ПУМБА»**. Мультсериал
15.30 «Чародейки».
16.00 **«САБРИНА – МАЛЕНЬКАЯ ВЕДЬМА»**. Сериал
16.30 «Галилео».
17.00 **«МОЯ ПРЕКРАСНАЯ НЯНЯ»**. Сериал
18.00 **«ТАЙНЫ СМОЛВИЛЯ»**. Сериал
19.00 **«ПАПИНЫ ДОЧКИ»**. Сериал
19.30 Новости «fmМедиа»
19.55 Музыка на канале
20.00 **«КАДЕТСТВО»**. Сериал
21.00 **«ДНЕВНОЙ ДОЗОР»**. (Россия, 2006 г.)

Константин Хабенский

Режиссер: Т. Бекмамбетов. В ролях: К. Хабенский, В. Вержбицкий, Г. Тюнина.
Ночью в подъезде дома убита молодая женщина. Следы насилия на теле не обнаружены... Эта смерть нарушает зыбкое равновесие между добром и злом...
23.55 **«ПОЛУНОЧНЫЙ ЭКСПРЕСС»**. Х/ф (США – Великобритания).
2.15 **«ДВОЙНОЕ ВИДЕНИЕ»**. Х/ф (Гонконг – Тайвань).
4.00 **«ЭНЦИКЛОПЕДИЯ РАЗВОДОВ»**. Х/ф (США).

НТВ

6.00 «Сегодня утром».
9.05 «Наше все!»
10.00 «Сегодня».
10.20 «Лихие 90-е».
10.55 **«ВРАЧЕБНАЯ ТАЙНА»**. Сериал
13.00 «Сегодня».
13.25 **«УЛИЦЫ РАЗБИТЫХ ФОНАРЕЙ 8»**. Сериал
14.30 **«МЕНТОВСКИЕ ВОЙНЫ 3»**. Сериал
15.30 «Спасатели. Обзор».
16.00 «Сегодня».
16.30 **«ВОЗВРАЩЕНИЕ МУХТАРА 2»**. Сериал
18.30 «Чрезвычайное происшествие. Обзор».
19.00 «Сегодня».
19.40 «Следствие вели...»
20.35 «Чрезвычайное происшествие. Расследование».
20.55 «Ты – суперстар».
22.55 **«СМЕРТЕЛЬНОЕ ОРУЖИЕ»**. (США, 1987 г.)
Режиссер: Р. Доннер. В ролях: М. Гибсон, Д. Главер, Г. Бьюзи.
Безжалостного полицейского Мартина Риггса считают психически неуравновешенным. А его напарник – спокойный, невозмутимый блюститель законности...
1.10 **«ПРОКЛЯТИЕ»**. Х/ф
3.05 «Криминальная Россия».
3.30 **«ХОЛМ ОДНОГО ДЕРЕВА 2»**. Сериал (США).
4.15 **«СКОРАЯ ПОМОЩЬ 11»**. Сериал (США).
5.00 **«БОГАТЕНЬКИЙ РИЧИ»**. Мультсериал (США).

КУЛЬТУРА

6.30 Канал «Евроньюс».
10.00 **, 19.30, 23.30** «Новости культуры».
10.20 **, 2.05, 3.05** Программа передач.
10.30 «Дворец Топкапи в Стамбуле», 8-я серия. Док. сериал (Германия).
11.00 **«МЕЧТА»**. Х/ф
13.00 «Культурная революция».
13.55 «Странствия музыканта».
14.25 **«ЛЕТАРГИЯ»**. Х/ф
16.00 **«Королевский бутерброд»**. Мультфильм
16.15 «В музей – без поводка».
16.25 **«ВСТРЕЧА С ГЕНИЕМ»**. Х/ф **«Рембрандт. Отцы и дети»**, ч. 2. (Канада – Чехия).
16.55 «Владимир Мономах». Док. фильм
17.00 «Дикая планета», 10-я серия. Док. сериал «Колибри: в погоне за нектаром». (Германия).
17.30 Телевикторина «За семью печатями».
18.00 Музыкальный фестиваль «Crescendo».
19.55 **, 2.10** «Сферы».
20.35 **, 2.50** «Беллинцона. Ворота в Италию». Док. фильм (Германия).
20.50 **«КИ ЛАРГО»**. Х/ф (США).
22.30 «Линия жизни». Ю. Соломин.
23.55 «Кто там...»
0.25 **«ГОЛУБАЯ КРОВЬ»**. Х/ф (Великобритания).
1.50 «Музыкальный момент». М. Равель. «Вальс».

ТВ-3 Тула

6.00 **, 8.30, 9.15** Мультфильм.
7.15 **«ТАРАКАН-РОБОТ»**, 17-я серия. Мультсериал
7.45 **«ВУНШ-ПУНШ»**. Мультсериал
8.15 **«ЧТО С ЭНДИ?»**, 24-я серия. Мультсериал
9.00 Медицинское обозрение.
9.30 **«ВАС ОЖИДАЕТ ГРАЖДАНКА НИКАНОРОВА»**. Х/ф
11.30 **, 15.00** Успеть за 23 минуты.
12.00 «За секунду до катастрофы», 27-я серия. Док. фильм
13.00 **«ЗВЕЗДНЫЕ ВРАТА»**, 67-я серия. Сериал (США).
14.00 **«ОХОТНИКИ ЗА НЕЧИСТЬЮ»**, 19-я серия. Сериал (США).
15.30 «Упс!»
16.30 **«МУРАШКИ»**, 6-я серия. Сериал (Канада).
17.00 **«ЗВЕЗДНЫЕ ВРАТА»**, 68-я серия. Сериал (США).
18.00 Тайны 2.
19.00 **«ВОЛЧЬЕ ОЗЕРО»**. Сериал (США – Канада).
20.00 «Городские легенды», 23-я серия. Док. фильм
21.00 **«ЯСОН И АРГОНАВТЫ»**, 2-я серия. Х/ф (США).
23.00 **«БАЙКИ ИЗ СКЛЕПА»**, 80-я серия. Сериал (США).
23.30 **«КАМЕРА СМЕРТНИКОВ»**. Х/ф (США).
1.30 **«БАЙКИ ИЗ СКЛЕПА»**, 79-я серия. Сериал (США).
2.00 Культ наличности.
5.00 Муз. Relaks.

ТВ ЦЕНТР Тула

6.00 **, 7.30** «Настроение».
7.00 «Настроение. Тула».
8.30 **, 11.30, 14.30, 17.30, 20.30** «События».
8.50 **, 11.15, 2.45** «Петровка, 38».
9.00 **, 14.50, 19.50** «История государства Российского».
9.05 **«ВЫ МНЕ ПИСАЛИ...»** Х/ф
11.00 «День аиста».
11.50 **«ЗАТМЕНИЕ»**. Сериал (Россия).
12.45 **«КАМЕНСКАЯ»**. Сериал
13.55 «В центре внимания».
14.55 «Опасная зона».
15.30 **, 3.05 «ОДНО ДЕЛО НА ДВОИХ»**. Сериал (Германия).
16.30 Новое «Времечко».
17.55 «Деловая Москва».
18.15 «Наши любимые животные».
18.50 «Петровка, 38»
19.00 «События. Тула»
19.25 «Свое мнение»
19.40 «Вечная повседневность»
19.55 «В центре внимания».
21.05 **«ШИРОКО ШАГАЯ»**. Боевик (США).
22.40 «Народ хочет знать».
23.50 «События. 25-й час».
0.20 «Национальное достояние».
1.10 **«ОТЕЦ И СЫН»**. Х/ф
3.55 **«СЕМЕЙНОЕ ДЕЛО»**. Х/ф (США – Канада).
5.30 Мультфильмы: **«Лебеди Непрядвы»**, **«Веселая карусель»**.

ТНТ Тула

5.45 «Утро с ТНТ-Тула»
6.30 **, 13.30** Такси.
6.55 «Глобальные новости».
7.00 **, 12.30 «ОХ УЖ ЭТИ ДЕТКИ!»** Мультсериал
7.25 **«РАКЕТНАЯ МОЩЬ»**. Мультсериал
7.50 Москва: инструкция по применению.
8.30 «Необъяснимо, но факт».
9.30 **, 14.30 «САША+МАША»**.
10.00 **, 18.00 «СЧАСТЛИВЫ ВМЕСТЕ»**. Сериал
11.00 **«ПРИКЛЮЧЕНИЯ ДЖИММИ НЕЙТРОНА, МАЛЬЧИКА-ГЕНИЯ»**. Мультсериал
11.30 **«НОВАЯ ЖИЗНЬ РОККО»**. Мультсериал
12.00 **«ЭЙ, АРНОЛЬД»**.
13.00 **«КОТОПЕС»**. Мультсериал
14.00 **, 19.30** Тула. Инструкция по применению
14.20 **, 19.25, 0.55** ИнформБюро
15.00 **, 21.00** «Дом 2. Город любви».
16.00 **«НЕВЕЗУЧИЕ»**. Комедия
19.00 **, 0.30** Новости «fmМедиа»
19.50 Музыка на канале
20.00 Интуиция.
22.00 «Комеди Клаб».
23.00 «Наша Russia».
23.30 «Смех без правил».
0.50 Гороскоп
1.00 «Дом 2. После заката».
1.30 Наши песни.
1.50 «Дом 2. Первая весна».
2.45 **«СЕМЕЙКА АДДАМС»**.
5.35 «Офис».

ДОМАШНИЙ

6.30 «Утренняя зарядка».
7.00 **«Приключения Стремянки и Макаронины».**
7.30 **, 20.30** Домашние сказки.
8.00 «Необычные дома мира».
8.30 Мир в твоей тарелке.
9.00 **, 16.00** «Дела семейные».
10.00 Время добра.
10.30 Коллекция идей.
11.00 **«МАРШ ТУРЕЦКОГО 3»**. Сериал.
12.00 «Двое». В. Дашкевич и О. Щиголева.
13.00 «Частная жизнь».
14.00 Женская собственность.
14.30 Правильный дом.
15.00 **, 2.35 «МАЧЕХА»**. Сериал
17.00 **, 1.50 «ГОРДОСТЬ»**. Сериал
18.00 «33 квадратных метра».
18.30 **«ЗАКОН И ПОРЯДОК. ПРЕСТУПНЫЕ НАМЕРЕНИЯ»**. Сериал
19.30 **«КЛОН»**. Сериал
21.00 **«ДАША ВАСИЛЬЕВА. ЛЮБИТЕЛЬНИЦА ЧАСТНОГО СЫСКА». «ЗА ВСЕМИ ЗАЙЦАМИ»**, 5-я серия. Сериал
22.00 **«МАРШ ТУРЕЦКОГО 3»**. Сериал.
23.00 «Необычные дома мира».
23.30 **«ВЫЙТИ ЗАМУЖ ЗА КАПИТАНА»**. Комедия
1.10 **«ЗАКОН И ПОРЯДОК. ПРЕСТУПНОЕ НАМЕРЕНИЕ»**. Сериал
3.20 **«ПЛЕННИЦА»**. Сериал
5.35 Музыка.

УДИВИТЕЛЬНАЯ ЖИЗНЬ

6.00 «Университет дизайна».
6.35 **, 9.05, 10.55, 12.50, 19.10, 23.05** Мультфильмы
6.40 «Внезапная слава».
6.45 **, 17.05, 20.45** «Познаем мир вместе».
7.10 **, 16.48, 21.10** «Изюминка».
7.30 **, 9.00, 9.25, 11.30, 13.30, 15.30, 16.45, 17.30, 19.30, 21.30, 22.35, 23.30** Музыка.
8.00 **, 18.00** «Все о здоровье».
8.35 «Заграница». «Ямайка», ч. 5.
9.10 «Арсенал современного искусства».
10.00 «Жизнь».
10.35 «Звуки тропиков».
11.00 «Животный мир».
11.05 «Самые удивительные праздники мира».
12.00 «Только здесь». «Голландия».
12.35 «Арсенал современного искусства». «Дизайн».
13.00 «Путешествие со вкусом».
14.00 **«ДНИ ХИРУРГА МИШКИНА»**, 2-я серия. Х/ф
15.20 «На всех широтах».
16.00 «Звуки тропиков».
18.35 «Заграница». «Ямайка», ч. 6.
19.03 «Х – мания».
19.15 «Арсенал современного искусства».
20.00 «Невероятные коллекции».
20.25 «Моменты истины».
20.40 «Внезапная слава».
22.00 «Тело и душа».
22.40 «Медведи на Камчатке».
23.15 «Арсенал современного искусства». «Картина».

НАЦИОНАЛЬНАЯ ГЕОГРАФИЯ

6.00 Почему собаки улыбаются и шимпанзе плачут, ч. 2.
7.00 Секунды до катастрофы: Крушение парома вблизи Зебрюгге.
8.00 С точки зрения науки – Дело о планете Земля: Лох-Несс.
9.00 Хранители Природы: Греция.
10.00 **, 15.00** Хроники живой природы, ч. 19.
10.30 **, 15.30** Хроники живой природы, ч. 20.
11.00 **, 16.00** Мой выдающийся мозг: Гениями рождаются.
12.00 **, 17.00** Реальность или фантастика?: Атлантида.
13.00 Морские Охотники: Смерть в Дарданеллах.
14.00 Мегазаводы: «Джон Дир».
18.00 Ушли спасать планету, ч. 5.
18.30 Животные из ночных кошмаров: Аллигаторы.
19.00 Первозданная природа: Этоша – непокоренная природа Африки.
20.00 **, 2.00** Премии Rolex 2006.
21.00 Хранители Природы: Испания.
22.00 **, 4.00** Расследования авиакатастроф: Раненая птица.
23.00 **, 5.00** Критическая ситуация: Перестрелка в Голливуде.
0.00 **, 3.00** Реальность или фантастика?: Чудесные исцеления.
1.00 Секунды до катастрофы: Землетрясение в Кобе.

ЭКСПЛОРЕР

7.00 **, 13.00** «Жало, шипы и клыки». Док. фильм (Австралия).
8.00 **, 14.00** «Племя». Док. сериал (Великобритания).
9.00 **, 15.00** «Транспорт для отдыха, о котором можно только мечтать». Док. фильм (Австралия).
10.00 **, 16.00** «Колумбия: война с наркотиками». Док. фильм (США).
10.30 **, 16.30** «Супермаксимум». Док. сериал (Австралия).
11.00 **, 17.00, 23.00** «Судебные медики Лос-Анджелеса». Док. сериал (США).
11.30 **, 17.30, 23.30** «Охотники за наградами» – наемная полиция Америки». Док. сериал (Великобритания).
12.00 **, 18.00** «Сердце вулкана». Док. фильм (США).
12.30 **, 18.30** «Пещерные крокодилы острова Мадагаскар». Док. фильм (США).
19.00 **, 19.30** «Подопытный кролик». Док. сериал (Канада).
20.10 «Путешествия, какие не купишь за деньги». Док. фильм (Великобритания).
21.00 «Дрэгстер против дрэгстера». Док. сериал (Канада).
22.00 **, 22.30** «Футбольные фанаты». Док. сериал (Великобритания).
0.00 «Сценические имена порнозвезд». Док. фильм (Канада).

ДИСКАВЕРИ

8.00 **, 15.45** Рождение автомобиля, 5-я серия.
8.25 **, 16.10** Супервойны на свалке: Танки для пейнтбола.
9.20 Заезды: Foose`s 69.
10.15 Как это работает, 62-я серия.
10.45 Как это работает, 63-я серия.
11.10 **, 17.05, 3.00** Головоломы: издевательство над историей, 4-я серия.
12.05 Разрушители легенд: Пинг-понговое спасение.
13.00 Все под заказ: Игрушки Большого Папы.
13.55 Заезды: За рулем.
14.50 **, 7.05** Промышленные открытия: европейские истории: Большой взрыв.
15.20 **, 7.35** Промышленные открытия: европейские истории: Производство электроэнергии.
18.00 **, 5.45** Пятая передача, 6-я серия.
18.30 **, 6.15** Пятая передача, 7-я серия.
19.00 **, 6.40** Как это работает, 10-я серия.
19.30 Как это работает, 11-я серия.
20.00 **, 4.50** Американский чоппер.
21.00 Разрушители легенд.
22.00 Грязная работенка.
23.00 **, 3.55** Миссия: невероятна!
0.00 Американские колымаги.
1.00 Всемирный клуб футбольных хулиганов: Англия.
2.00 О сексе: Грязные шуточки.
2.30 О сексе: За пределами моногамии.

ПЛАНЕТА ЖИВОТНЫХ

8.00 Как стать...: Бабуин.
9.00 **, 16.00** Поместье сурикат: Выбор Дейзи.
9.30 **, 16.30** Поместье сурикат: Сила цветов.
10.00 **, 2.00** Самые забавные животные планеты, 19-я серия.
10.30 **, 2.30** Самые забавные животные планеты, 20-я серия.
11.00 **, 20.00, 3.00** Самые забавные животные планеты, 5-я серия.
12.00 Самые несносные ручные животные Британии: Финал.
13.00 **, 18.00** История шампанзе.
14.00 Клыки: съеденные живьем.
15.00 Линдел приходит на помощь: Битва за медведей.
17.00 Как стать...: Зебра.
19.00 **, 1.00** Финикс: скорая ветеринарная помощь: Грязь – источник всех недугов.
21.00 **, 4.00** Самый лучший пес, 1-я серия.
22.00 **, 5.00** Дикая Южная Америка: Могучая Амазонка.
23.00 **, 6.00** Дикая Индия, 1-я серия.
0.00 **, 7.00** Финикс: скорая ветеринарная помощь: Спасение котенка.

КАНАЛ ПУТЕШЕСТВИЙ

10.00 **, 18.30** Землепроходцы. Архипелаг Ссесе и Вена.
10.30 Далекие берега. Иордания.
11.00 Не забудьте свой паспорт. Коста-Рика.
12.00 Базар. Лондон.
12.30 Вива. Северная Индия.
13.00 **, 17.00, 0.00** Всемирный путешественник. Лас-Вегас.
14.00 Землепроходцы. Нячанг, Вьетнам и Янгшуо, Китай.
14.30 Жаждущий странник.
15.00 Маршруты мечты. Южная часть Тихого океана, Таити и Бора Бора.
15.30 Страсть к путешествиям.
16.00 Хит-парад достопримечательностей Индии.
16.30 Далекие берега.
18.00 Походы в мир дикой природы. Поход по Африке.
19.00 Страсть к путешествиям.
19.30 День природы.
20.00 Не забудьте свой паспорт.
21.00 Всемирный путешественник.
22.00 Путеводители по миру.
22.30 Такси за $100.
23.00 Походы в мир дикой природы. Вашингтон / Аризона.
23.30 Путешествия 2007. Декабрь.
1.00 Жаждущий странник. Дальневосточный пир – Тайвань.
1.30 Скоро открытие.
2.00 Экстремальные путешествия.
2.30 Жаждущий странник. Мировая история коктейля.
3.00 Всемирный путешественник. Тихоокеанское побережье Северной Америки.

РОССИЯ-СПОРТ

4.45 Баскетбол. Евролига. Мужчины. ЦСКА (Россия) – «Виртус» (Италия).
6.45 **, 9.00, 13.10, 17.50, 21.15, 0.05** «Вести-спорт».
7.00 **, 8.00** «Зарядка с чемпионом».
7.10 **«Незнайка в Солнечном городе»**. Мультфильм.
7.35 **«БЭТМЕН»**. Мультсериал (США).
8.15 **«СВОЯ КОМАНДА»**. Сериал
8.45 «Мастер спорта».
9.10 Шахматы.
9.20 **, 23.30** «Точка отрыва».
9.50 Хоккей. Чемпионат России. «Ак Барс» (Казань) – «Лада» (Тольятти).
11.55 Скелетон. Кубок мира. Женщины. Трансляция из США.
13.25 Биатлон. Кубок мира. Спринт. Мужчины. Прямая трансляция из Австрии.
15.00 «Сердце тренера».
15.55 «Рыбалка с Радзишевским».
16.10 Биатлон. Кубок мира. Спринт.
18.05 «Самый сильный человек». Командный ЧМ.
18.55 Хоккей. Чемпионат России. «Локомотив» (Ярославль) – «Металлург» (Магнитогорск). Прямая трансляция.
21.35 «Вести-спорт. Местное время».
21.45 Биатлон. Кубок мира. Спринт. Мужчины. Трансляция из Австрии.
0.20 Биатлон. Кубок мира. Спринт. Женщины. Трансляция из Австрии.
2.05 Бобслей. Кубок мира. Женщины. Трансляция из США.

ПЯТЫЙ КАНАЛ

6.00 **, 6.35, 8.00, 8.35, 9.00** «Утро в большой стране».
6.30 **, 8.30, 9.30, 10.30, 12.30, 14.30, 18.30** «Сейчас».
6.50 **, 8.50** «Сейчас о спорте».
7.00 «ЛОТ».
9.40 «Живая история». Док. фильм «Герои России. Внимание Парчинский».
10.40 **«ПРАВО НА СЧАСТЬЕ»**. Сериал (Россия).
11.30 «Летчики – испытатели». Док. фильм
12.45 «Замечательные женщины XX века». Док. фильм (США).
13.40 «Прогресс» с П. Лобковым.
14.45 «Открытая студия».
15.45 «Дом быта».
16.05 **«ТИТЕФ»**. Мультсериал (Франция).
16.25 Телеигра «Игра Ума».
17.35 **«ОДИССЕЯ 5»**. Сериал (Канада).
19.00 **«СЕРДЦУ НЕ ПРИКАЖЕШЬ»**. Сериал (Россия).
20.00 «Говорит и показывает Петербург».
21.00 «Экстренный вызов 112».
21.25 **«РУКОПИСЬ, НАЙДЕННАЯ В САРАГОСЕ»**. Х/ф (Польша).
0.55 «Герои джаза. Элла Фитцджеральд». Док. фильм (США).
1.25 **«КАК ДЕЛА»**. Х/ф (Франция).
2.55 «Призраки». Док. сериал (США).

ЗВЕЗДА

6.00 «Моя страна». Док. сериал
6.15 «Мир цирка с Терезой Дуровой».
6.30 **, 14.15** Мультфильм.
7.00 **, 19.00** «Путеводная звезда».
7.30 **, 13.15** «Борьба за выживание». Док. сериал
8.30 «Жизнь продолжается!»
9.00 **, 13.00, 16.00, 18.00, 22.00** Новости.
9.20 **«ЗВЕЗДОЧЕТ»**, 4-я серия. Х/ф (Россия).
10.15 «Кумиры о кумирах». Док. сериал
11.20 **«БИТВА ЗА МОСКВУ»**. Фильм 2. **«Тайфун»**, 2-я серия. Х/ф (СССР – ЧССР – ГДР).
14.35 **, 4.40 «СТРАННЫЕ ВЗРОСЛЫЕ»**. Х/ф
16.15 **, 2.40 «ГИПЕРБОЛОИД ИНЖЕНЕРА ГАРИНА»**. Х/ф
18.30 «Твори добро».
19.30 **«ХРОНИКА ПИКИРУЮЩЕГО БОМБАРДИРОВЩИКА»**. Х/ф
20.45 **, 4.10** «Здесь жил Курчатов». Док. фильм
21.15 «Точка контроля».
21.45 Кубок России по автомобильным кольцевым гонкам.
22.30 «Петербург от А до Я. Новая энциклопедия. Том 1». Док. сериал
23.00 **«МЕРТВЫЙ СЕЗОН»**. Х/ф
1.30 **«ПОГРАНИЧНЫЙ ПЕС АЛЫЙ»**. Х/ф

JETIX

8.00 **, 12.10, 15.30 «YIN YANG YO!»**
8.20 **, 10.55, 14.15, 18.00 «ИГГИ АРБАКЛ».**
8.45 **, 11.45, 18.20 «ВЕДЬМА».**
9.10 **«H2O – ПРОСТО ДОБАВЬ ВОДЫ».**
9.30 **, 16.15 «PUCCA».**
9.40 **, 15.50 «НЕВЕРОЯТНЫЕ ПРИКЛЮЧЕНИЯ КОСМИЧЕСКОЙ КОМАНДЫ».**
10.05 **, 10.30, 13.25, 19.05 «ТОТАЛИ СПАЙС».**
11.20 **, 16.35 «ЧТО С ЭНДИ?»**
12.35 **, 18.40 «ШКОЛА СУРИКЕНОВ».**
13.00 **, 20.15 «POWER RANGERS: МИСТИЧЕСКАЯ СИЛА».**
13.50 **, 19.30 «ТОТАЛИ СПАЙС».**
14.40 **, 15.05 «ДЕТКИ ИЗ КЛАССА 402».**
16.25 **«ПЛАНЕТА СКЕТЧ».**
17.10 **, 23.20 «СПАЙДЕРМЭН».**
17.35 **«ТОФУС».**
19.50 **, 21.45, 0.50 «H2O».**
20.35 **, 21.00, 1.35 «НАРУТО».**
21.20 **«НАРУТО».**
22.10 **, 1.15 «H2O».**
22.35 **«НОВАЯ СЕМЕЙКА АДАМС».**
23.00 **«НЕВЕРОЯТНЫЙ ХАЛК».**
23.45 **«СПАЙДЕРМЭН».**
0.05 **«ГАЛАКТИЧЕСКИЙ ФУТБОЛ».**
0.30 **«ФАНТАСТИЧЕСКАЯ ЧЕТВЕРКА».**

РЕН ТВ Тула

6.00 Утренний музыкальный канал.
6.25 **«МОГУЧИЕ РЕЙНДЖЕРЫ. МИСТИЧЕСКАЯ СИЛА»**. Мультсериал (США).
6.45 **«ТРОЕ СВЕРХУ»**. Сериал
7.35 **, 3.10** «Ради смеха».
7.55 **«ВОВОЧКА 3»**. Сериал
8.25 **, 14.00 «СОЛДАТЫ 13»**. Сериал
9.30 **, 12.30, 19.30** «24».
10.00 **«ИНСТРУКТОР»**. Сериал
11.00 «Час суда».
12.00 «Дни, которые потрясли мир». Док. фильм «Достать до звезд», ч. 1. (США).
13.00 **«МОРСКАЯ ДУША»**. Сериал
15.00 **«ДЕЖА ВЮ»**. Комедия
17.20 С.С.С.Р. (Слухи. Скандалы. Сенсации. Расследования).
18.00 «Званый ужин».
19.00 «Нарушители порядка».
20.00 **«БЕШЕНЫЙ»**. Боевик (США).
22.00 **«СПЕЦНАЗ»**. Сериал
23.00 «Дальние родственники».
0.00 **«КЛЮЧ»**. Х/ф (Италия).
2.20 «Естественный отбор».
3.30 Ночной музыкальный канал.

МИР

4.55 Анонсы дня.
5.00 **, 6.00, 7.00, 8.00** Заряжайся!
5.30 **«ОБЖ»**. Сериал
6.30 «Джеми у себя дома». Док. сериал
7.30 Удачная покупка.
8.30 **«ЗА ВСЕ ТЕБЯ БЛАГОДАРЮ»**. Сериал
9.30 **, 12.30, 15.30, 18.30, 21.30** «Новости Содружества».
9.45 Арт-революция.
10.00 Путеводитель.
10.30 «Спорная территория».
11.30 **«ДИКАЯ ЛУНА»**. Сериал
13.00 Студия 60х90.
13.15 **, 23.35 «ДЕНЬ ПОСЛЕДНИЙ – ДЕНЬ ПЕРВЫЙ»**. Х/ф
15.00 **«ОБЖ»**. Сериал
14.45 Уроки английского языка.
16.00 Сливки общества.
17.00 Парад парадов.
18.00 Свадебные безумства.
18.55 Деловая неделя.
19.15 «Русская версия».
19.45 «Слава за минуту».
20.45 «Тик-так».
21.00 Лучшее из «Джентльмен-шоу».
22.00 «Бушидо – путь воина».
23.00 «Полуночники».
23.30 Студия 60х90

7-ТВ

5.00 – **4.00** 7 новостей каждый час.
6.30 Мультфильм.
7.15 **«ПЛЯЖНАЯ КОМПАНИЯ»**.
8.05 Водное поло.
9.05 **, 22.05** NBA 360.
10.05 Outrageous and Courageous.
10.20 **, 14.05, 20.05** NBA Live!
10.35 **, 17.05, 20.20, 0.35** NHL.
11.05 **, 15.05** Экстрим: начало века.
11.35 **, 21.05** Диалоги о рыбалке.
12.05 **, 20.35** Академия нахлыста.
12.20 Motor World.
13.05 Дартс.
14.20 Классика футбола.
15.35 Звезда автострады.
16.05 Магия оружия.
16.20 Бразильский футбол.
17.20 Football League Show.
18.05 Планета Х.
18.20 Бега и скачки.
19.05 KOTV: классика бокса.
21.20 Киберспорт.
21.35 AutoFashion.
23.05 Бильярд.
1.05 «Ночной выигрыш».

ДТВ

6.00 Удачное утро.
6.50 **, 5.00** Музыка.
6.55 Мультфильм.
8.00 Самое смешное видео.
8.30 «Жулики».
8.55 Неслучайная музыка.
9.00 Телемагазин.
9.30 «Каламбур».
10.00 «Маски-шоу».
10.30 **«ФАНАТ 2»**. Х/ф
12.30 **, 4.35** Фильм «Утомленные славой. А. Никульников».
13.00 **, 18.30** Судебные страсти.
14.00 **, 0.00** Территория призраков.
15.00 **, 21.30 «БЕЗМОЛВНЫЙ СВИДЕТЕЛЬ»**. Сериал
15.25 **, 22.00 «C.S.I. МЕСТО ПРЕСТУПЛЕНИЯ. МАЙАМИ»**. Сериал
16.25 **«КРУТОЙ УОКЕР»**. Сериал
17.30 Невероятная коллекция мистера Рипли.
19.30 Экстра.
20.30 Самое захватывающее видео.
23.00 «Голые и смешные». Горячая дюжина.
1.00 **«МЕРТВАЯ ЗОНА»**. Сериал
1.55 Ночной клуб.
2.55 **«НЕ ТОТ ЧЕЛОВЕК»**. Х/ф

ТВ-1000

4.00 **, 22.00 «СТРАХ НАД ГОРОДОМ»**. Триллер (Канада – США).
5.50 **«СТРАНА НАДЕЖДЫ»**. Драма (Норвегия – Великобритания).
8.00 **«ЗНАКИ СТРАСТИ»**. Драма (Франция – Великобритания).
10.00 **«АНГЕЛЫ ФРЕДА»**. Комедия (Франция).
12.00 **«НА ГРЕБНЕ ВОЛНЫ»**. Боевик (США).
14.00 **«ДЕВУШКА НА МОСТУ»**. Драма (Франция).
16.00 **«ИСТОРИЯ УЭНДЕЛЛА»**. Х/ф
18.00 **«ВМЕСТЕ»**. (Швеция – Дания – Италия, 2000 г.)
Режиссер: Л. Мудиссон. В ролях: Л. Линдгрен, М. Нюквист, Э. Самуэльссон.
Швеция, середина 70-х. Левацки настроенные молодые люди, презирая традиционные буржуазные ценности, организовывают свою коммуну...
20.00 **«К-9»**. Комедия (США).

ХОЛЛМАРК

1.00 **«ПОХИЩЕННЫЕ СЕРДЦА»**. Триллер (Канада).
2.30 **«ДЬЯКОНЫ В ОБОРОНЕ»**. Х/ф (США).
4.15 **«12 ЧАСОВ ДО СМЕРТИ»**. Х/ф
6.00 **«СКОРАЯ ПОМОЩЬ»**. Сериал (США).
7.45 **, 13.45 «НЕЗНАКОМЕЦ»**. Х/ф (США).
9.15 **«ДОЧЕРИ МАКЛЕОДА 5»**, Сериал (Австралия).
10.15 **, 15.30 «ВСТРЕЧАЯ И ПРОВОЖАЯ»**. Х/ф
12.00 **, 17.15 «РЕСТОРАННЫЙ РОМАН»**. Х/ф (Канада).
19.00 **«ДОЧЕРИ МАКЛЕОДА 5»**, (Австралия).
20.00 **«В СМЕРТЕЛЬНОМ ТУПИКЕ»**. (Португалия, Германия, США, 2000 г.)
Режиссер: М.У. Уоткинс. В ролях: Д. Карузо, Ч.С. Даттон, Д.Д. Джонц.
Когда молодого чернокожего юношу Димонда Дойла обвинили в изнасиловании и убийстве белой женщины, его отец Джейкоб взялся сам защищать сына в суде...
21.30 Фильм-катастрофа **«ПРИКЛЮЧЕНИЯ «ПОСЕЙДОНА»**, ч. 1.
23.15 **«ПРОРЫВ»**. Х/ф (США).

XXI ВЕК

10.00 **, 18.00, 2.00 «НАПОЛЕОН ФРИТЦ»**, 2-я серия. Драма (Германия).
11.35 **, 19.35, 3.35 «ЗМЕЙ»**. Драма
12.50 **, 20.50, 4.50 «ДОЛГАЯ СТРАСТНАЯ ПЯТНИЦА»**. Драма (Великобритания).
14.45 **, 22.45, 6.45 «ДЖОНЫ»**. Драма (США).
16.20 **, 0.20, 8.20 «ДВОЙНИК»**. Триллер (США).

ТДК

7.00 **, 14.00** «Дом живых историй».
7.25 **, 23.50** Музыка на канале.
7.30 **, 17.00** «Истории успеха».
8.35 **, 11.00, 18.00** «Красотка».
9.00 «С добрым утром, любимая!»
10.00 **, 14.30, 19.00** «Все лучшее, для Вас».
12.00 «Наши дети».
13.00 «Ваш доктор».
15.00 **«ЛЛОВИЗНА»**. Сериал
16.00 «Умные вещи».
20.00 «Зеркало жизни».
21.00 «Помоги себе сам».
22.00 «Сексуальная революция с Э. Бледанс «Интим-я серия...»
23.00 **«ЛЛОВИЗНА»**, 125-я серия. Сериал (Венесуэла).
0.05 «Игротека».

ШКОЛЬНИК

7.55 **, 15.55, 23.55** Программа передач.
8.00 **, 16.00, 0.00** «Москва на все времена»: «Художественная жизнь усадьбы Абрамцево».
8.30 **, 16.30, 0.30** География 10 класс. «Население Европы».
9.15 **, 17.15, 1.15** Телевикторина.
9.25 **, 17.25, 1.25** Информатика 10, 11 класс. «Свойства алгоритмов».
10.10 **, 18.10, 2.10** «Опасная зона».
10.30 **, 18.30, 2.30** Обществоведение 11 класс. «Инфляция».
11.15 **, 19.15, 3.15** «Педсовет». «Школа танцев».
11.35 **, 19.35, 3.35** Литература 10 класс. «Творчество И.А. Гончарова (1812 – 1891)».
12.30 **, 20.30, 4.30** «Экология литературы»: «Александр Володин».
13.10 **, 21.10, 5.10 «Бармалей»**. Мультфильм
13.30 **, 21.30, 5.30** Телеигра «Идущие вперед».
14.00 **, 22.00, 6.00 «СИЛЬВА»**. Х/ф
15.20 **, 23.20, 7.20** Мультфильмы: **«Федя Зайцев»**, **«Орел и Крот»**.

ТЕЛЕКЛУБ

20.00 **, 2.00 «ОХОТА НА ЗОЛУШКУ»**. Сериал
21.00 **«ЗАВЕЩАНИЕ ЛЕНИНА»**. Сериал
22.00 **, 4.00 «БАНДИТСКИЙ ПЕТЕРБУРГ»**. Сериал

ЕВРОСПОРТ

10.30 Биатлон. Женщины.
11.00 Биатлон. Мужчины.
11.30 Футбол. Кубок УЕФА.
12.30 Футбол. Лига чемпионов УЕФА.
13.30 Биатлон. Кубок мира в Австрии (Хохфильцен).
15.00 Футбол. Лига чемпионов УЕФА.
16.15 **, 2.00** Биатлон. Кубок мира в Австрии (Хохфильцен). Спринт. Женщины.
17.45 Керлинг. ЧЕ в Германии. Женщины. Полуфинал.
19.00 Прыжки на лыжах с трамплина.
20.00 **, 1.00, 3.00** Футбол. Еврголы.
20.30 Горные лыжи.
22.30 Керлинг. ЧЕ в Германии.
0.00 Сильнейшие люди планеты. Суперсерия Гран При (США).
1.30 Экстремальный спорт. Молодежная зона.

ЕВРОПЕЙСКИЕ НОВОСТИ

8.00 – **12.30** Новости за завтраком. Каждые 30 минут.
13.00 **,13.30, 14.00, 14.30, 17.00, 17.30, 18.00, 18.30** Новости и стиль жизни.
13.17 **, 13.47, 17.17, 17.47** Европейцы.
14.17 **, 18.17** Парламент.
14.47 **, 18.47** Ле маг.
15.00 **, 15.30, 16.00, 16.30** Новости за ланчем.
19.00 – **3.30** Вечерние новости. Каждые 30 минут.
4.00 – **7.30** Подробные ночные новости. Каждые 30 минут.

РБК

6.00 – **5.30** Новости каждые 30 минут.
6.10 **, 6.35, 7.10, 7.35, 8.10, 8.35, 9.10, 10.10, 11.15, 12.10, 13.10, 14.10, 15.10, 16.10, 17.15, 19.10, 20.10, 23.15, 2.10, 3.10** Рынки.
6.20 **, 7.15, 8.15, 9.15, 10.20** Обзор российской прессы.
6.45 **, 7.40, 8.40, 10.35** Обзор зарубежной прессы.
6.50 **, 7.45, 8.45, 9.50** Бизнес-стиль.
7.20 **, 8.20, 9.20** Афиша.
7.25 **, 8.25, 9.24, 10.24** Autonews.
7.50 **, 16.20, 22.50, 0.20** Отдых и туризм.
8.50 **, 17.50, 3.20, 4.10** Звездная пыль.
9.35 **, 22.35** Зарубежный бизнес.
10.40 Рынки. Спецвыпуск.
10.50 **, 2.20** Азбука инвестора.
11.20 В фокусе.
12.15 Новости компаний.
12.35 Капитал.
13.35 **, 3.35** Сфера интересов.
13.55 Назначения и отставки.
14.35 **, 5.05** Компании.
15.20 В фокусе.
16.35 Капитал.
18.35 Рынки. Глобальный взгляд.
19.35 **, 5.35** Персона.
20.35 **, 2.35** Киносфера.
21.10 **, 1.10** Интрига дня.
22.00 **, 0.30** Мир сегодня.
23.35 Сфера интересов.
0.10 Рынки. Спецвыпуск. Итоги торгов в Америке.
4.20 В фокусе. Алкогольный рынок.

МТВ

6.00 Музыка на завтрак.
9.30 **«КЛИНИКА!»** Сериал
10.00 Звездный стиль: Charlize Theron.
10.30 «Rock`овые девчонки».
11.00 «Русская десятка».
12.00 Обыск и свидание.
12.30 Музыка навсегда.
14.45 News блок Daily.
15.00 Стоп! Снято: Бандерос.
15.30 Киночарт.
16.00 Тихие игры.
16.30 В поисках дурной славы.
17.00 «12 злобных зрителей».
18.00 Музыка на злобу дня.
18.30 Дикари.
19.00 Концертный зал: «Полный контакт – Битва года», ч. 1.
20.30 «Звезды. Здесь и сейчас». «ВИА ГРА».
21.30 Модельное агентство «Janice Dickinson».
22.30 «10 способов сделать это».
23.00 News блок Weekly.
23.30 Тачку на прокачку.
0.00 Центр ритма.
1.00 «Лови удачу».
2.00 Музыка на ночь.

MCM TOP

8.00 **, 19.00** Лучшее. Колледж. СМС.
11.00 **, 15.00** Лучшее. Микс. Плейлист.
14.00 **, 23.00** Лучшее. Альбомы.
22.00 Лучшее. Клуб.
2.00 Лучшее. Новое.
3.00 Лучшее. Ночь. Плейлист.

Муз-ТВ

5.00 **, 8.25, 12.40, 16.30, 0.30, 3.00** «Муз-ТВ хит».
6.00 **, 10.00, 2.00** «Наше».
7.00 **, 23.25** «Твой выбор».
8.00 **, 12.25, 18.45** Pro-новости.
8.10 **«ЛОЛА И ВИРДЖИНИЯ»**.
10.55 «Ближе к звездам».
11.25 «Pro-кино».
11.55 **, 20.20** «Фабрика Звезд 7. Дневник».
14.45 «Алфавит».
15.00 Звезды зажигают.
16.00 «Zoom».
17.50 «InterАктив чарт».
19.00 «Faq».
19.25 «Ближе к звездам».
20.00 «Мультяшка».
20.55 «Звезды под прицелом».
21.55 «Полиция моды».
22.25 «Блондинка в шоколаде».
23.00 «Азбука секса».

MEZZO

9.00 Секвенции классики и джаза.
15.45 Конкурс имени Вана Клиберна.
16.55 Трио (Ж. Дюпре, Д. Баренбойм, П. Цукерман) исполняет произведения Бетховена.
17.30 К. Сен-Санс. «Самсон и Далила».
19.40 Paris orchestral ensemble.
21.00 Боян Зульфикар Пасич и Мишель Порталь.
22.00 Секвенции классики.
22.45 Дж. Верди «Аида».
1.25 Джаз в Антибе.
3.45 «История французского джаза», Док. фильм 3/3.
4.45 Клубный джаз.

ФИЛЬМ ДНЯ

РОССИЯ, 23.05

«РАССМЕШИТЬ БОГА». (Россия, 2006 г.)

Режиссер: Владимир Харченко-Куликовский.

В ролях: Ольга Погодина, Сергей Астахов, Людмила Чурсина, Максим Виторган, Наталия Житкова.

Мелодрама. Стас, преуспевающий бизнесмен, подвергся разбойному нападению, его сбросили с поезда, и он полностью потерял память. В больнице его навещает жена Светлана, с которой до этого несчастья они были на грани развода...

Света (Ольга ПОГОДИНА) еще надеется восстановить отношения. Но неожиданно объявляется другая женщина...

ПЕРВЫЙ КАНАЛ

6.00 Новости.
6.30 **«ЗАКОН»**, 1-я серия. Х/ф
8.10 Мультсериал: **«Лило и Стич», «Микки Маус и его друзья».**
9.00 «Слово пастыря».
9.10 «Здоровье».
10.00 Новости.
10.20 «Смак».
10.50 «Ни за какие деньги».
12.00 Новости.
12.20 «Михаил Евдокимов. Судьба».

Михаил Евдокимов

13.10 **«НЕБЕСА ОБЕТОВАННЫЕ»**. (Россия, 1991 г.)
Режиссер: Эльдар Рязанов. В ролях: Л. Ахеджакова, О. Волкова, В. Гафт.
Бездомные тоже люди. И у них есть свое государство и свой президент. Они борются за свободу с городскими властями, которые хотят снести их свалку...
15.40 «Ералаш».
16.10 **«ДЖУМАНДЖИ»**. (США, 1995 г.)
Режиссер: Ж. Бекер. В ролях: Р. Уильямс, К. Данст, Д. Хайд.
Случайно обнаружив таинственную настольную игру со странным названием «Джуманджи», Алан на глазах изумленной подружки переносится в джунгли...
18.00 «Времена».
19.00 «Стенка на стенку».
19.40 «Ледниковый период».
21.00 «Время».
21.20 «Ледниковый период».
22.30 Что? Где? Когда?
23.50 «Шедевры манги». «Акира».
2.10 **«ЭВЕЛИН»**. (Германия – Ирландия – США, 2002 г.)
Режиссер: Б. Бересфорд. В ролях: С. Вассер, Н. Биган, Х. МакДонаф.
Жизнь никогда не баловала работягу Десмонда. Он часто сидел без работы и денег, от него сбежала жена, оставив на попечение мужа двух мальчиков и девочку...
4.00 **«СОБАЧЬЕ ДЕЛО»**. Сериал
5.00 «Отшельники». Док. фильм

РОССИЯ ТВ Тула

6.00 «Доброе утро, Россия!»
7.30 «Студия Здоровье».
8.00 «Вести».
8.10 **, 11.10, 14.20** Местное время. Вести-Тула
8.20 «Военная программа».
8.45 «Утренняя почта».
9.20 «Субботник».

Оксана Федорова

10.00 «Вокруг света».
11.00 «Вести».
11.20 «Автопульс-2»
11.35 «Просто хочется в небо». Телефильм
11.55 Новости «Семейной копилки»
12.00 Время ответа
12.20 «Лорд, разведчик и другие... Чеченские истории». Док. фильм
13.15 «Сенат».
14.00 «Вести».
14.30 «Белым по черному».
15.30 «Ревизор».
16.00 **«Победитель»**. Мультфильм (Канада – США).
17.25 Мультфильмы: **«Очень Синяя Борода», «Пиф-паф-ой-ой-ой!»**
18.05 **«ЛИКВИДАЦИЯ»**. Сериал
20.00 «Вести».
20.20 **«ЛИКВИДАЦИЯ»**. Сериал
22.15 «Евровидение – 2007». Прямая трансляция.
0.30 **«ПРАКТИЧЕСКАЯ МАГИЯ»**. (США, 1998 г.)
Режиссер: Г. Данн. В ролях: С. Чэннинг, Д. Уист, Э. Куинн.
На двух сестер-ведьм наложено проклятье: любой мужчина, которого они полюбят, умирает, а знаком-предвестником служит жук-могильщик...
2.35 **«ПЛЕННИКИ «ПОСЕЙДОНА»**. (США, 1979 г.)
Режиссер: И. Аллен. В ролях: М. Кейн, С. Филд, Т. Савалас.
Роскошный океанский лайнер за несколько секунд переворачивается гигантской волной. Злодей, маскируясь под медика, хочет найти смертельный груз плутония...
5.00 Канал «Евроньюс».

СТС Тула

6.00 **«ИТСИ-БИТСИ ПАУЧОК»**. Мультсериал
7.00 Мультфильмы: **«Царевна-лягушка», «Сестрица Аленушка и братец Иванушка»**.
7.55 **«ФЛИППЕР И ЛОПАКА»**. Мультсериал
8.20 **«СМЕШАРИКИ»**. Мультсериал
8.30 Так говорит Библия
9.00 Улица Сезам.
9.30 «Пукка».
10.00 **«КАДЕТСТВО»**, 3-я серия. Сериал

Елена Захарова

13.00 **«ЛИЗЗИ МАГУАЙЕР»**. (США, 2003 г.)
Режиссер: Дж. Фолл. В ролях: Х. Дафф, А. Лэмберг, Х. Тодд.
Говорят, что у каждого человека в этом мире существует двойник. Так ли это или нет, а у американской школьницы Лиззи Магуайер он точно есть...
15.00 «Ты – супермодель 4».
16.00 «Истории в деталях».
16.30 **«ДНЕВНОЙ ДОЗОР»**. Х/ф
19.20 **«БАДДИ»**. (США, 1997 г.)
Режиссер: К. Томпсон. В ролях: Р. Руссо, Р. Колтрэйн, А. Камминг.
Гертруда – самая гостеприимная хозяйка для всех четвероногих. В своем доме она устроила приют для животных, по размеру напоминающий зоопарк...
21.00 **«ИЗ ДЖУНГЛЕЙ В ДЖУНГЛИ»**. (США, 1997 г.)
Режиссер: Дж. Пасквин. В ролях: Т. Аллен, М. Шорт, Дж. Уильямс.
Преуспевающий бизнесмен надумал жениться, но для этого ему необходимо срочно отправиться в Венесуэлу и быстренько развестись с первой женой...
23.00 «СТС зажигает суперзвезду».
2.15 **«САД КАМНЕЙ»**. Х/ф (США).
4.00 **«ЛЮБЛЮ И НЕ ЛЮБЛЮ»**. Х/ф (Франция – Германия – Великобритания – США).

НТВ

5.45 **«СМЕРТЕЛЬНОЕ ОРУЖИЕ»**. Боевик (США).
7.30 «Сказки Баженова».
8.00 «Сегодня».
8.15 Лотерея «Золотой ключ».
8.45 «Без рецепта». Доктор Бранд.
9.20 «Смотр».
10.00 «Сегодня».
10.20 «Главная дорога».
10.55 «Кулинарный поединок».
12.00 «Квартирный вопрос».
13.00 «Сегодня».
13.25 «Особо опасен!»
14.05 **«КРОВЬ ЗА КРОВЬ»**. Детектив
16.00 «Сегодня».
16.25 «Женский взгляд». Н. Усков.
17.00 «Своя игра».
17.55 **«АДВОКАТ»**. Сериал
19.00 «Сегодня».
19.40 «Профессия – репортер».
20.05 «Программа Максимум».
21.05 «Русские сенсации». Док. фильм
21.55 «Ты не поверишь!»
22.45 «Реальная политика».
23.25 **«КОНЕЦ СВЕТА»**. Х/ф (США).
1.50 «Микс-файт М-1. Бои без правил».
2.35 **«ДРАКУЛА»**. Х/ф (США).
4.20 **«КРОВЬ ЗА КРОВЬ»**. Детектив

КУЛЬТУРА

6.30 Канал «Евроньюс».
10.00 **, 1.50, 2.50** Программа передач.
10.10 «Библейский сюжет».
10.40 **«НЕВЕРОЯТНОЕ ПАРИ, ИЛИ ИСТИННОЕ ПРОИСШЕСТВИЕ, БЛАГОПОЛУЧНО ЗАВЕРШИВШЕЕСЯ 100 ЛЕТ НАЗАД»**. Х/ф
12.00 «Хюэ – город, где улыбается печаль». Док. фильм (Германия).
12.15 **, 2.25** «Кто в доме хозяин».
12.50 **«ТРИ ТОЛСТЯКА»**. Х/ф
14.15 **«Кто я такой?»** Мультфильм
14.25 «Путешествия натуралиста».
14.50 **«МЕТЕЛЬ»**. Х/ф
16.10 «Романтика романса».
16.55 «Магия кино».
17.35 **, 1.55** «Под небом Европы», 8-я серия. Док. сериал «Дания, Швеция, Финляндия». (Франция).
18.00 Музыкальный фестиваль «Crescendo».
19.40 «Влколинец. Деревня на земле волков». Док. фильм (Германия).
19.55 **«ТРУДНЫЕ ЛЮДИ»**. Спектакль
22.00 «Новости культуры».
22.25 **«САЛЬСА»**. Х/ф (Испания – Франция).
0.05 «Джордж Харрисон. Концерт для Бангладеш».
1.10 «Повести Белкина». «Другие рядом».
1.35 **«Легенды перуанских индейцев»**. Мультфильм

ТВ-3 Тула

6.00 **, 8.30** Мультфильм.
7.30 **«ЧЕРЕПАШКИ-НИНДЗЯ»**. Мультсериал
9.00 **«МУРАШКИ»**, 62 и 63-я серия. Сериал (Канада).
10.00 **«ОПЕРАЦИЯ «ЭНИКИ-БЕНИКИ»**. Х/ф
12.00 «Упс!»
13.00 Мистика звезд.
14.00 **«ЯСОН И АРГОНАВТЫ»**, 1-я и 2-я серии. Х/ф (США).
18.00 «Городские легенды». Док. фильм
19.00 **«ЭМОС И ЭНДРЮ»**. (США, 1993 г.)
Режиссер: М. Фрай. В ролях: Н. Кейдж, С.Э. Джексон, М. Лернер.
Когда Эндрю Штерлинг, преуспевающий автор городских романов, приобрел загородный дом в Новой Англии, полиция ошибочно обвинила его в грабеже...
21.00 **«БРОНЕЖИЛЕТ»**. Х/ф (Германия – США).
23.00 **«УЗЫ КРОВИ»**. Сериал
0.00 Другое кино.
0.15 **«НЕГЛУБОКАЯ МОГИЛА»**. Х/ф (Великобритания).
2.15 Культ наличности.
5.00 Муз. Relaks.

ТВ ЦЕНТР Тула

6.05 **«ДУНЕЧКА»**. Х/ф (Россия – Белоруссия).
8.00 «АБВГДейка».
8.30 «Православная энциклопедия».
9.00 «Война и мир в огороде»
9.45 «История государства Российского».
10.00 **«СТАРИК ХОТТАБЫЧ»**. Фильм-сказка
11.30 **, 14.30, 17.30, 0.15** «События».
11.50 «Репортер».
12.05 Линия защиты.
12.50 «Сто вопросов взрослому».
13.40 «Городское собрание».
14.50 «Пивной путч Адольфа Гитлера». Док. фильм
15.35 **«ТИХОЕ СЛЕДСТВИЕ»**. Детектив
17.00 «Мозговой штурм».
17.45 «Петровка, 38».
18.00 «Автопилот»
18.15 «Резонанс» (Тула)
18.30 «События. Тульская неделя»
19.00 **«ЧИСТО АНГЛИЙСКОЕ УБИЙСТВО»**. Сериал
21.00 «Постскриптум».
22.10 **«ВЕДЬМА»**. Триллер
0.30 «Наша музыка».
1.25 **«ДРАЙВ»**. Боевик (США – Япония).
3.25 «Pro Рунет». Док. фильм
4.10 **«БЕЛЯНОЧКА И РОЗОЧКА»**. Х/ф
5.15 **«Миллион в мешке»**. Мультфильм

ТНТ Тула

7.00 «Тула. Инструкция по применению. Дайджест»
8.40 «Если завтра ремонт...»
9.05 **, 21.00** «Дом 2. Город любви».
10.00 «Школа ремонта». «Ремонто. Итальяно. Виртуозо».
11.00 «Женская лига».
11.30 «Шоу Ньюс».
12.00 «Битва экстрасенсов».
13.00 Клуб бывших жен.
14.00 «Cosmopolitan».
15.00 **«ГРЕМЛИНЫ»**. Комедия (США).
17.15 **«САША+МАША»**. Сериал
18.00 Ребенок-робот 2.
19.00 «Крутящий момент», автомобильная программа
19.20 «Тула. Инструкция по применению»
19.40 Музыка на канале
20.00 «Необъяснимо, но факт». «Чувство опасности».
22.00 «Комеди Клаб».
23.00 «Наша Russia».
23.30 Убойная лига.
0.30 Секс с А. Чеховой.
1.00 «Дом 2. После заката».
1.30 Наши песни.
1.50 «Дом 2. Первая весна».
2.50 **«СЕМЕЙКА АДДАМС»**. Сериал
5.40 «Офис».

ДОМАШНИЙ

6.30 «Утренняя зарядка».
7.00 **, 20.30** Домашние сказки.
7.30 **«Кораблик»**. Мультфильм
7.45 **«ВОЛЬНЫЙ ВЕТЕР»**. Комедия
9.30 «Библиотека «Огонька». В. Смехов.
10.00 Декоративные страсти.
10.30 «В мире животных».
11.30 Коллекция идей.
12.00 «Философия вкуса».
12.30 Безопасная еда.
13.00 Охотники за рецептами.
13.30 Цветная революция.
14.00 Дом с мезонином.
14.30 Обмани ремонт.
15.00 Спросите повара.
15.30 Мужской портрет.
16.30 **, 2.45** **«ЗОЯ»**, 1-я серия. Мелодрама (США).
1-я серия
18.30 **, 2.00** **«РОДИЛЬНОЕ ОТДЕЛЕНИЕ»**. Сериал (Италия).
19.30 **, 4.10** **«МИСС МАРПЛ АГАТЫ КРИСТИ»**. Сериал **«Тайна Ситтефорда»**, ч. 1. (Великобритания).
21.00 **«СЫН»**. Драма
23.00 «Необычные дома мира». Парящий дом. Мозаичный дом.
23.30 **«СЕГОДНЯ – НОВЫЙ АТТРАКЦИОН»**. Комедия
1.15 «Звездные судьбы». Патрик Суэйзи.
5.00 Музыка.

УДИВИТЕЛЬНАЯ ЖИЗНЬ

6.00 **, 20.00** «Все о здоровье».
6.35 «Заграница». «Ямайка», ч. 5.
7.00 **, 7.25, 9.30, 11.30, 13.30, 14.45, 15.30, 16.35, 17.30, 19.30, 21.30, 23.30** Музыка.
7.05 **, 8.55, 10.50, 17.05, 18.55, 21.10** Мультфильмы
7.10 **, 10.35** «Арсенал современного искусства».
8.00 **, 18.00** «Жизнь».
8.35 «Звуки тропиков».
9.00 «Животный мир».
9.05 «Самые удивительные праздники мира».
10.00 «Только здесь». «Голландия».
11.00 «Путешествие со вкусом».
12.00 **, 13.45** Телегазета
12.30 Автобан
12.45 Модная и стильная
13.00 Лидер рынка
13.15 Без протокола
13.30 Молодежная дружина
14.00 «Звуки тропиков».
14.48 **, 23.10** «Изюминка».
15.05 **, 22.45** «Познаем мир вместе».
16.00 «Тело и душа».
16.40 «Медведи на Камчатке».
17.15 «Арсенал современного искусства». «Картина».
18.35 «Звуки тропиков».
19.00 «Самые удивительные праздники мира».
20.35 «Заграница». «Ямайка», ч. 6.
21.03 «Х – мания».
21.15 «Арсенал современного искусства».
22.00 «Невероятные коллекции».
22.25 «Моменты истины».
22.40 «Внезапная слава».

НАЦИОНАЛЬНАЯ ГЕОГРАФИЯ

6.00 Реальность или фантастика?: Чудесные исцеления.
7.00 Секунды до катастрофы: Землетрясение в Кобе.
8.00 Мегазаводы: «Джон Дир».
9.00 Хранители Природы: Испания.
10.00 Невероятное тело человека.
12.00 Мой выдающийся мозг: Сделайте из меня гения.
13.00 С точки зрения науки – Дело о планете Земля: Морская Бездна.
14.00 О создании фильма «Микросафари».
14.30 Микросафари: путешествие в мир насекомых.
16.00 Премии Rolex 2006.
17.00 Хроники живой природы, ч. 3.
17.30 Хроники живой природы, ч. 4.
18.00 Суперсооружения древности: Колизей.
19.00 Суперсооружения древности: Великая пирамида.
20.00 Суперсооружения древности: Шартрский собор.
21.00 Астероиды: вестники конца света.
22.00 **, 4.00** Таинственный космос: Кометы: цель – Земля.
23.00 **, 5.00** Таинственный космос: Инопланетное сафари.
0.00 Жизнь на других планетах: Аурелия.
1.00 Жизнь на других планетах: Голубая Луна.
2.00 Возвращение к «Титанику».
3.00 Особо строгий режим: Закон джунглей.

ЭКСПЛОРЕР

7.00 **, 7.30, 13.00** «Подопытный кролик». Док. сериал (Канада).
8.00 **, 14.00** «Путешествия, какие не купишь за деньги». Док. фильм (Великобритания).
9.00 **, 15.00, 21.00** «Дрэгстер против дрэгстера». Док. сериал (Канада).
10.00 **, 10.30, 16.00** «Футбольные фанаты». Док. сериал (Великобритания).
11.00 **, 17.00** «Судебные медики Лос-Анджелеса». Док. сериал (США).
11.30 **, 17.30** «Охотники за наградами» – наемная полиция Америки». Док. сериал (Великобритания).
12.00 **, 18.00** «Пабло Эскобар – кокаиновый король». Док. фильм (Колумбия – США).
13.30 «Подопытный кролик». Док. сериал (Канада).
16.30 «Футбольные фанаты». Док. сериал (Великобритания).
19.00 «Человеческий инстинкт». Док. сериал (Великобритания).
20.10 «Полет: Север-Юг». Док. фильм (Великобритания).
22.00 «Автогонщик». Док. сериал (США).
22.30 «Бокс «белых воротничков». Док. сериал (Великобритания).
23.00 «Суперсыщик». Док. сериал (США).
0.00 «Экстремальный секс». Док. фильм (Великобритания).

ДИСКАВЕРИ

8.00 **, 14.50, 4.50** Китайцы творят чудеса: Перестройка Шанхая.
8.55 **, 15.45** Дерзкие проекты: Самый высокий небоскреб в мире.
9.50 **, 16.40** Как это работает, 10-я серия.
10.15 **, 17.05** Как это работает, 11-я серия.
10.45 **, 17.35, 5.45** Огромные машины: Вертолеты.
11.10 За гранью, 5-я серия.
11.40 За гранью, 6-я серия.
12.05 Головоломы, 9-я серия.
13.00 Discovery Atlas: открывая Китай.
18.00 **, 3.55** Невероятная скорость: Боевые вертолеты.
18.30 **, 4.20** Невероятная скорость: Два колеса лучше.
19.00 Создай мотоцикл: Тревелен против Пола Кокса и Кейно.
20.00 Создавая будущее: Выжить в природной катастрофе.
21.00 Американские колымаги: Деревянный фургон 40-х годов, ч. 1.
22.00 **, 6.10** Автомастерские: Лондон: Ангельский кэб.
23.00 **, 7.05** Американский чоппер: Мотоцикл Flowjet, ч. 2.
0.00 Вперед, в Дакар!, 7-я серия.
1.00 Смертельный улов: Спасение в Беринговом море.
2.00 Эверест: за гранью возможного: Привратник.
3.00 Я не должен был выжить!: Кровь в воде.

ПЛАНЕТА ЖИВОТНЫХ

8.00 Как стать...: Рысь.
9.00 Охотник за крокодилами: Стив и дракон.
10.00 **, 15.00** Самые забавные животные планеты, 19-я серия.
10.30 **, 15.30** Самые забавные животные планеты, 20-я серия.
11.00 Дневник большой кошки.
12.00 Заповедник в дебрях Африки, 9-я серия.
12.30 Заповедник в дебрях Африки, 10-я серия.
13.00 **, 0.00, 6.00** Перед лицом опасности: Морские слоны, гепарды и серо-голубые акулы.
13.30 **, 0.30, 6.30** Перед лицом опасности: Гигантские белые акулы, морские крокодилы и киты-горбачи.
14.00 Поместье сурикат: Детство кончилось.
14.30 Поместье сурикат: Дети есть дети.
16.00 Животные-экстремалы, 2-я серия.
17.00 Моя безмятежная река.
18.00 **, 7.00** Операция Джумбо.
19.00 **, 1.00** Полиция Хьюстона – отдел по защите животных: Вернувшийся жеребенок.
20.00 **, 2.00** Самые забавные животные планеты, 5-я серия.
20.30 **, 2.30** Самые забавные животные планеты, 6-я серия.
21.00 **, 3.00** Перед лицом опасности.
23.00 **, 5.00** Людоеды: Тигры.
23.30 **, 5.30** Людоеды: Медведи.

КАНАЛ ПУТЕШЕСТВИЙ

10.00 Всемирный путешественник. Тихоокеанское побережье Северной Америки.
11.00 Не забудьте свой паспорт.
12.00 Вкус Перу. Юг.
12.30 Флойд открывает. Шампань.
13.00 **, 22.00** Путешествия 2007.
13.30 Землепроходцы.
14.00 Всемирный путешественник.
15.00 На распутье в Средиземноморье. Испания, Барселона.
15.30 Экологически чистый отдых.
16.00 Жаждущий странник. Порты удовольствия – Португалия.
16.30 Жаждущий странник. Вино – Чили.
17.00 Мир Грейнджера.
18.00 Далекие берега.
19.00 Казино мира. Экс-ан-Прованс, Франция.
19.30 Звезды и Спа, ч. 1.
20.00 Путеводители по миру.
20.30 Такси за $100.
21.00 Мореплаватели. Юхупы.
22.30 Автопробег по Средиземноморью. Монастыри «Метеора» – Греция.
23.00 Путешествия по винодельням – Испания и Португалия. Рибера-дель-Дуэро.
23.30 Вкус Перу. Альтиплано.
0.00 Всемирный путешественник.
1.00 Землепроходцы.
1.30 Прирожденные путешественники. Белиз.
2.00 По трассе 66.
2.30 В Африке на распутье. Кения.
3.00 Не забудьте свой паспорт. Квебек – Канада.

РОССИЯ-СПОРТ

4.50 Футбол. Лига чемпионов. «Шахтер» (Украина) – «Бенфика» (Португалия).
7.00 **, 9.00, 13.05, 17.40, 21.55, 0.25** «Вести-спорт».
7.10 Бобслей. Кубок мира.
9.10 **, 22.15** «Вести-спорт. Местное время».
9.15 Шахматы.
9.25 **, 4.20** «Летопись спорта». Золотой дубль В. Куца.
10.10 Футбол. Кубок УЕФА. «Спартак» (Москва, Россия) – «Цюрих» (Швейцария).
12.10 «Самый сильный человек».
13.15 Вторая церемония награждения премией Паралимпийского комитета России «Возвращение в жизнь».
14.55 Биатлон. Кубок мира. Гонка преследования. Мужчины. Прямая трансляция из Австрии.
15.45 «Трудно быть великаном».
16.20 Футбол. Журнал Лиги чемпионов.
16.55 Биатлон. Кубок мира. Гонка преследования. Женщины. Прямая трансляция из Австрии.
17.55 Баскетбол. Чемпионат России. Мужчины. «Химки» (Московская обл.) – ЦСКА.
19.50 Волейбол. Чемпионат России. Мужчины. «Локомотив-Белогорье» (Белгород) – «Урал» (Уфа).
22.25 Футбол. Чемпионат Италии. «Палермо» – «Фиорентина».
0.40 Биатлон. Кубок мира. Гонка преследования.
2.25 Баскетбол. Чемпионат России. Мужчины. «Химки» (Московская обл.) – ЦСКА.

7-ТВ

5.00 – **4.00** 7 новостей каждый час.
6.30 Мультфильм.
7.15 **«ПЛЯЖНАЯ КОМПАНИЯ»**.
8.05 Водное поло. Женщины.
9.05 KOTV: классика бокса.
10.05 Outrageous and Courageous.
10.20 **, 14.05, 20.05** NBA Live!
10.35 **, 17.05, 20.20, 0.35** NHL.
11.05 Powerboat C1. Гран-При ОАЭ, эт. 6. (Дубай).
11.35 **, 21.05** Диалоги о рыбалке.
12.05 **, 20.35** Академия нахлыста.
12.20 Только не это!
12.35 AutoFashion.
13.05 Сноуборд.
13.35 Touch the sky.
14.20 Женщины в спорте.
15.05 NBA 360.
16.05 Магия оружия.
16.20 Планета рыбака.
17.20 Sports Watch.
18.05 Планета Х.
18.20 Мир скачек.
19.05 Rally action.
19.35 Звезда автострады.
21.20 Гольф сегодня.

ТЕЛЕКЛУБ

20.00 **, 2.00 «ОХОТА НА ЗОЛУШКУ»**. Сериал
21.00 **, 3.00 «ГОНЧИЕ»**. Сериал
22.00 **, 4.00 «БАНДИТСКИЙ ПЕТЕРБУРГ»**. Сериал
23.00 **«20 ДЕКАБРЯ»**. Сериал

ЕВРОСПОРТ

10.30 Футбол. Евроголы.
11.00 Прыжки на лыжах с трамплина.
11.30 Керлинг. ЧЕ в Германии.
14.00 Лыжные гонки. Мужчины.
14.45 Биатлон.Мужчины.
15.45 Лыжное двоеборье.
16.45 **, 20.15** Биатлон.
17.45 Прыжки на лыжах с трамплина.
19.45 «Eurosport Buzz».
21.00 Горные лыжи. Кубок мира в США (Аспен). Супергигант. Женщины.
22.30 Кикбоксинг. Showtime Trophy (Порто).
1.00 Снукер. Чемпионат Великобритании (Телфорд). 1-й день.
3.00 Боевые искусства. Бойцовский клуб.

ЕВРОПЕЙСКИЕ НОВОСТИ

8.00 – **3.30** Новости в уикэнд. Каждые 30 минут.
8.17 **, 8.47, 9.17, 10.17, 11.17, 12.17, 13.4715.47, 16.17, 18.47, 23.47, .47, 3.47** Ле маг.
9.47 **, 14.47, 17.47, 19.47, .17, 1.17** Синема.
10.47 **, 16.47, 20.17, 1.47** Европейский обзор.
11.47 **, 17.17, 20.47, 21.17, 22.17, 2.17, 3.17** Европейцы.
12.47 **, 15.17, 19.17, 21.47, 2.47** Обзор экономики.
13.17 **, 22.47** Парламент.
14.17 **, 18.17, 23.17** Интервью.
4.00 **, 5.00, 6.00, 7.00** Подробные ночные новости.

ПЯТЫЙ КАНАЛ

6.00 «Палитры». Док. сериал (Франция).
6.30 «Билет в приключение». Док. сериал (США).
7.00 «ЛОТ».
8.00 **«ВЕРЬТЕ МНЕ, ЛЮДИ»**. Драма (СССР).
10.10 **«ПОЛЕТ В СТРАНУ ЧУДОВИЩ»**. Х/ф (СССР).
11.15 Ток-шоу «Энергичные люди».
12.05 **«СМЕРТЕЛЬНАЯ СХВАТКА ТАРЗАНА»**. Х/ф (США).
13.40 Ток-шоу «Наболевший вопрос».
14.30 **, 18.30** «Сейчас».
14.45 Шоу «Люди встречаются».
15.45 **«ТАНГО ЛЮБВИ»**. Х/ф (Россия – Украина).
17.35 Док. фильм о фильме «Брат. 10 лет спустя».
19.00 **«ДОСТУЧАТЬСЯ ДО НЕБЕС»**. (Германия, 1997 г.)
Режиссер: Т. Ян. В ролях: Т. Швайгер, Я.Й. Лиферс, М. Бляйбтрой.
Руди и Мартину врачи вынесли смертный приговор. Руди никогда в жизни не видел моря, и Мартин предлагает отправиться туда незамедлительно…
20.45 **«РОЛЛЕРБОЛЛ»**. Х/ф (США).
23.10 **«СБРОСЬ МАМУ С ПОЕЗДА»**. Х/ф (США).
0.50 «5 песен на Пятом».
1.40 **«ЯВЛЕНИЕ ДЬЯВОЛА»**. Х/ф (Великобритания).

ДТВ

6.00 Удачное утро.
6.50 **, 5.30** Музыка.
7.05 Шоу российских рекордов.
7.55 Тысяча мелочей.
8.25 Неслучайная музыка.
8.35 **, 9.05, 9.45** Мультфильм.
8.55 **«Сафари с Кузей»**. Мультфильм
9.20 Мультфильм.
10.20 **, 10.55 «АГЕНТСТВО АЛИБИ»**. Сериал
11.25 **«СТЕКЛЯННЫЙ МУРАВЕЙНИК»**. Х/ф
13.30 **, 21.00** Самое захватывающее видео.
14.30 **, 15.30 «ТАМБОВСКАЯ ВОЛЧИЦА»**. Х/ф
16.30 **, 23.00 «ИЕРИХОН. ГОРОД ОБРЕЧЕННЫХ»**. Сериал
17.25 «Жулики».
17.55 **, 18.30** Самое смешное видео.
18.55 **, 0.00** Территория призраков.
20.00 Невероятная коллекция мистера Рипли.
22.00 **«C.S.I. МЕСТО ПРЕСТУПЛЕНИЯ. МАЙАМИ»**. Сериал
1.00 **«МЕРТВАЯ ЗОНА»**. Сериал
1.55 **«ПО ЗАКОНАМ ДЕТЕКТИВА»**. Сериал
2.50 Ночной клуб.
4.50 На ринге.

РБК

6.00 – **5.30** Новости каждые 30 минут.
6.05 **, 20.05** C-news: технологии будущего.
6.35 **, 10.20, 14.05** Афиша.
6.40 **, 10.50, 19.50, 23.45** Отдых и туризм.
6.50 **, 0.50** Азбука инвестора.
7.05 **, 22.05** Autonews. Эксперт.
7.35 Сфера интересов. Рынок аудиокниг.
8.10 Интрига дня.
9.05 Рынки. Глобальный взгляд.
9.35 Диалог с А. Лебедевым.
10.05 **, 2.35** Адреналин.
10.35 Зарубежный бизнес.
11.05 Киносфера.
11.35 Недвижимость.
12.20 В фокусе.
13.05 **, 5.05** Рынки. Итоги недели.
13.35 Капитал.
14.20 В фокусе.
15.05 **, 3.05** Наши деньги.
15.35 Капитал.
16.05 **, 20.35, 5.35** Персона.
16.35 Сфера интересов.
17.05 **, 2.50, 23.50** Звездная пыль.
17.20 В фокусе. Ритейл цифровой техники.
18.05 Диалог. Новые точки роста.
18.35 Компании.
19.05 **, 0.05** Зарубежный бизнес.
21.05 **, 1.05** Мир за неделю.
22.35 Рекламная пауза.
23.05 Сфера интересов. Современные методы anti-age.
23.35 **, 4.05** Бизнес-стиль.
2.05 Сфера интересов.
3.35 Капитал.
4.20 В фокусе.

ЗВЕЗДА

6.00 **«ХРОНИКА ПИКИРУЮЩЕГО БОМБАРДИРОВЩИКА»**. Х/ф
7.40 **«ДЕТСТВО БЕМБИ»**. Х/ф
9.00 Мультфильм.
9.30 «Твори добро».
10.00 «Солдатские истории».
10.15 «Великолепная пятерка».
11.00 **, 5.05** «Большое путешествие».
12.00 **, 3.00 «ЗОЛОТОЙ ТЕЛЕНОК»**, 5-я и 6-я серии. Х/ф (Россия).
14.00 **, 18.00** Новости.
14.15 «Предметный разговор».
15.15 «Интернизация Патриарха Никона». Док. фильм
16.00 **«ПОГРАНИЧНЫЙ ПЕС АЛЫЙ»**. Х/ф
17.10 «Мифы без грифа». Док. сериал
18.15 **, 4.35** «Казаки».
19.00 «Эта неделя в истории».
19.30 «На войне как на войне».
20.30 **«ДВЕ ВЕРСИИ ОДНОГО СТОЛКНОВЕНИЯ»**. Х/ф
22.15 **, 2.30** «Тайны времени».
22.45 **«КРАСНАЯ ПЛОЩАДЬ»**, 3-я и 4-я серии. Х/ф (Россия).
0.30 Чемпионат России по мини – футболу. Суперлига. 11 тур. Игра 1. «Мытищи» (Моск. обл.) – «Динамо» (Москва).
2.00 «Охотники за адреналином».

ТВ-1000

4.00 **, 22.00 «ВИРТУОЗ»**. Х/ф
6.00 **«ВМЕСТЕ»**. Драма (Швеция – Дания – Италия).
8.00 **«ДЕВУШКА НА МОСТУ»**. Драма (Франция).
10.00 **«ИСТОРИЯ УЭНДЕЛЛА»**. Х/ф
12.00 **«К-9»**. Комедия (США).
14.00 **«ОТКРОВЕННОЕ ПРИЗНАНИЕ»**. Драма (Франция).
16.00 **«ДУРНАЯ ПРИВЫЧКА»**. (США, 2005 г.)
Режиссер: М. Милз. В ролях: К. Ривз, Л.Т. Пуччи, Т. Суинтон.
Джастин Кобб сохранил детскую привычку сосать палец. Попытки молодого человека положить этому конец приводят к настоящему хаосу в его семье...
17.50 **«ДВЕНАДЦАТЬ ОБЕЗЬЯН»**. Триллер. (США, 1995 г.)
Режиссер: Т. Гиллиам. В ролях: Б. Уиллис, Т. Гиллиам, Б. Питт, М. Чэнс.
Герой Брюса Уиллиса должен остановить безумца - главнокомандующего армии «12 обезьян», который под благородным предлогом уравнять животных с людьми изобретает вирус, уничтожающий 98% населения Земли…
20.00 **«А ВОТ И ПОЛЛИ!»** Комедия (США).

МТВ

6.00 Музыка на завтрак.
9.00 «Народный чарт».
10.00 Модельное агентство «Janice Dickinson».
11.00 «12 злобных зрителей».
12.00 Доступный экстрим.
12.30 Виртуалити.
13.00 Тачку на прокачку.
13.30 «News International».
14.00 Поцелуй навылет.
15.00 Концертный зал: Justin Timberlake.
17.30 Гид по стилю.
18.00 **, 0.45** Музыка навсегда.
18.30 Тихие игры.
19.00 Большой киночарт.
19.30 **«КЛИНИКА!»** Сериал
21.30 «Дневник» Enrique Iglesias.
22.00 «101 самый порочный соблазн».
23.00 Дикари.
23.30 MTV Life Style.
23.45 Музыка в клубе.
1.00 «Лови удачу».
2.00 Музыка на ночь.

MCM TOP

8.00 Лучшее. Утро.
12.00 Лучшее. Микс. Плейлист.
19.00 Лучшее. Колледж. СМС.
22.00 Лучшее. Альбомы.
3.00 Лучшее. Ночь.

JETIX

8.00 **, 12.10, 15.30 «YIN YANG YO!»**
8.20 **, 10.55, 14.15, 18.00 «ИГГИ АРБАКЛ».**
8.45 **, 11.45, 18.20 «ВЕДЬМА».**
9.10 **«H2O – ПРОСТО ДОБАВЬ ВОДЫ».**
9.30 **, 16.15 «PUCCA».**
9.40 **, 15.50 «НЕВЕРОЯТНЫЕ ПРИКЛЮЧЕНИЯ КОСМИЧЕСКОЙ КОМАНДЫ».**
10.05 **, 10.30, 13.25, 19.05 «ТОТАЛИ СПАЙС».**
11.20 **, 16.35 «ЧТО С ЭНДИ?»**
12.35 **, 18.40 «ШКОЛА СУРИКЕНОВ».**
13.00 **, 20.15 «POWER RANGERS: МИСТИЧЕСКАЯ СИЛА».**
13.50 **, 19.30 «ТОТАЛИ СПАЙС».**
14.40 **, 15.05 «ДЕТКИ ИЗ КЛАССА 402».**
16.25 **«ПЛАНЕТА СКЕТЧ».**
17.10 **, 17.35, 21.45, 0.50 «H2O».**
19.50 **, 22.10, 1.15 «H2O».**
20.35 **, 21.00, 1.35 «НАРУТО».**
21.20 **«НАРУТО».**
22.35 **«НОВАЯ СЕМЕЙКА АДАМС».**
23.00 **«А.Т.О.М.»**
23.20 **, 23.45 «СПАЙДЕРМЭН».**
0.05 **«НЕВЕРОЯТНЫЙ ХАЛК».**
0.30 **«ФАНТАСТИЧЕСКАЯ ЧЕТВЕРКА».**

ХОЛЛМАРК

1.00 **«В СМЕРТЕЛЬНОМ ТУПИКЕ»**. Х/ф
2.30 Фильм-катастрофа **«ПРИКЛЮЧЕНИЯ «ПОСЕЙДОНА»**, ч. 1.
4.15 **«СКОРАЯ ПОМОЩЬ»**. Сериал (США).
6.00 **«ПИРАТЫ ЮЖНЫХ МОРЕЙ»**. Х/ф
8.00 **, 14.45 «ЖЕРЕБЕНОК»**. (США, 2004 г.)
Режиссер: Е. Ланская. В ролях: Д. Белшер, Р. Мерримэн, С. Бекик.
В разгар боев Гражданской войны у любимой кобылы Джима рождается очаровательный жеребенок. Рэббу приказывают пристрелить жеребенка...
9.30 **, 16.30 «ДЖЕЙН ДОУ: НЕИЗВЕСТНОЕ ЛИЦО»**. Детектив (США).
11.15 **, 18.15 «КРАСНЫЙ БЕГЛЕЦ»**. Боевик
13.00 **«БУМАЖНЫЙ ДЕТЕКТИВ: РОКОВЫЕ СНИМКИ»**. Детектив
20.00 **«ПРОПАЩАЯ АВГУСТА»**. Х/ф
21.30 Фильм-катастрофа **«ПРИКЛЮЧЕНИЯ «ПОСЕЙДОНА»**, ч. 2.
23.15 **«КНИГА РУТ»**. Х/ф (США – Канада).

Муз-ТВ

5.00 **, 7.00, 15.30, 0.40, 3.00** «Муз-ТВ хит».
6.00 **, 2.00** «Наше».
9.50 **, 23.50** «Твой выбор».
10.55 «Zoom».
11.25 **, 11.55** «Красавицы и чудовище. Будни Пети Листермана».
12.25 «Полиция моды».
12.55 **, 19.55** Звезды зажигают.
13.55 «Фабрика Звезд 7. Лучшие номера».
15.00 «Ближе к звездам».
16.15 «Pro-обзор».
16.50 «Faq».
17.15 «Хит лист».
18.15 «Pro-кино».
18.55 **, 19.25, 20.55, 22.00, 22.25** «Блондинка в шоколаде».
21.25 «Папарацци».
23.00 «Бесспорно».
23.30 «Твой выбор. Special».

MEZZO

9.00 Секвенции классики и джаза.
11.45 Сандрин Тийи и Анн ле Бозек.
12.45 Бертран Шамайу.
13.50 «Музыкальное путешествие по Германии». Док. фильм
14.45 «Элизабет Сомбарт: Музыка цвета души». Док. фильм
15.45 Дж. Верди «Аида».
18.25 С. Прокофьев «Золушка».
20.15 Л. Делиб «Коппелия».
21.25 Джаз: Лучшее.
22.25 Секвенции классики.
22.45 Дж. Россини
0.55 «Утерянная опера Дж. Россини. «Матильда ди Шабран».

РЕН ТВ Тула

6.00 Утренний музыкальный канал.
6.30 **«ШКОЛА ЖУТИКОВ»**. Мультсериал
6.50 **«ТУНИМАЛСЫ»**. Мультсериал
7.15 Мультфильмы: **«Парасолька в цирке»**, **«Парасолька и автомобиль»**, **«Парасолька становится дружинником»**.
7.45 **«СПЕЦНАЗ»**. Сериал
8.35 «Век Hi-Tech».
8.45 «Свет и тень».
8.55 «Раз машина, два машина».
9.00 **«БЕШЕНЫЙ»**. Боевик (США).
11.00 «Я – путешественник».
11.30 «Очевидец» представляет: самое смешное».
12.30 «24».
13.00 «Военная тайна».
14.00 **«СОЛДАТЫ 13»**. Сериал
18.00 «Дальние родственники».
18.30 **, 4.25** «Рекламный облом».
19.00 «Неделя».
20.00 **«ОЛИГАРХ»**. Х/ф
22.50 С.С.С.Р. (Слухи. Скандалы. Сенсации. Расследования).
23.50 **«ХОСТЕЛ 2»**. Х/ф (США).
1.50 **«МАГИЯ ЭММАНЮЭЛЬ»**. Х/ф (Франция).
3.35 «Естественный отбор».
4.45 Ночной музыкальный канал.

XXI ВЕК

10.00 **, 18.00, 2.00 «РОЖДЕСТВЕНСКИЕ КОЛОКОЛА»**. Комедия (Австрия).
11.35 **, 19.35, 3.35 «ТРИ ЖЕНЩИНЫ»**. Драма (США).
13.25 **, 21.25, 5.25 «МОТОЦИКЛИСТКА»**. Мелодрама
15.00 **, 23.00, 7.00 «ТАЙНЫ ДВОРЦОВЫХ ПЕРЕВОРОТОВ»**. Драма Фильм 1
16.25 **, 0.25, 8.25 «КОГДА ПРОБЬЕТ ВОСЕМЬ СКЛЯНОК»**. Х/ф (Великобритания).

ТДК

7.00 **, 14.00** «Следы в истории».
7.15 **, 14.15, 23.50** Музыка на канале.
7.30 **, 17.00** «Истории успеха».
8.35 **, 11.00, 18.00** «Красотка».
9.00 «С добрым утром, любимая!»
10.00 **, 14.30, 19.00** «Все лучшее, для Вас».
12.00 «Наши дети».
13.00 «Ваш доктор».
15.00 **«ЛЛОВИЗНА»**, 125-я серия. Сериал (Венесуэла).
16.00 «Твой дом».
20.00 «Зеркало жизни».
21.00 «Ваш личный парапсихолог».
22.00 «Сексуальная революция».
23.00 **«ЛЛОВИЗНА»**, 126-я серия. Сериал (Венесуэла).
0.05 «Игротека».

МИР

4.55 Анонсы дня.
5.00 **, 13.00** Любимые актеры.
5.15 **, 13.15 «ОСЛИНАЯ ШКУРА»**. Х/ф
7.00 **«ДУШЕЧКА МОНИКА»**. Сериал
7.30 Удачная покупка.
7.45 **, 16.00** «Хит-парад дикой природы». Док. сериал
8.45 «Семейный альбом».
9.00 **«ПРИКЛЮЧЕНИЯ МАЛЕНЬКОЙ РЫБКИ»**. Мультсериал
9.30 «Терра инкогнита».
10.00 «Миллион вопросов о природе».
10.15 **, 15.00** Студия 60х90.
10.30 «Генерал из команды лейтенантов». Док. фильм
11.00 «Мечтай, действуй, будь!»
11.30 Знаем русский.
12.30 **, 15.30, 18.30, 21.30** «Новости Содружества».
15.10 «Казахстан: страницы истории».
17.00 Однокашники.
18.00 **«ДУШЕЧКА МОНИКА»**. Сериал
19.00 **«ЛУЧШИЙ ДЕНЬ В МОЕЙ ЖИЗНИ»**. Х/ф
21.00 «Против мафии».
22.00 **«ТРОЕ РАЗГНЕВАННЫХ МУЖЧИН»**. Х/ф
0.55 **«ТАЙНОЕ ИМЯ БОГА»**, 8-я серия. Сериал

ШКОЛЬНИК

7.55 **, 15.55, 23.55** Программа передач.
8.00 **, 16.00, 0.00** «Москвоведение»: «История московского Кремля».
8.30 **, 16.30, 0.30** «Детская страничка»: «Утренняя разминка – зарядка (Тигр)», «Отчего и почему», «Кролик», «Веселая семейка (Большой теннис)».
9.15 **, 17.15, 1.15** «Немецкий с удовольствием»: «Люди встречаются и представляются друг другу. Знакомство с Берлином».
9.30 **, 17.30, 1.30** «Победители. Моя война»: «И.Г. Гребцов – связист».
10.00 **, 18.00, 2.00** «Белая смерть»: «Особенности национальной».
10.15 **, 18.15, 2.15** «Готовим вместе (Н. Новгород)»: «Котлеты из геркулеса, овощи в лаваше».
10.30 **, 18.30, 2.30 «ВЫБОРГСКАЯ СТОРОНА»**. Фильм-детям
12.30 **, 20.30, 4.30** Телеигра «Маркиза».
13.30 **, 21.30, 5.30** «Маркиза» (приложение).
14.30 **, 22.30, 6.30 «ТАНКЕР «Дербент»**. Х/ф

ФИЛЬМ ДНЯ

ТВ-3, 21.00

«БРОНЕЖИЛЕТ». (Германия – США, 2007 г.)

Режиссер: Джерри Ливли.

В ролях: Тиль Швайгер, Чезз Палминтери, Луис Хомар, Кристина Брондо, Хан Бонфилс.

Боевик. Карьера и жизнь профессионального телохранителя пошла под откос. Он соглашается на сомнительное дело и нанимается охранником к важной персоне. Сложность в том, что эта персона является наемным убийцей, за которым начата охота…

Желание наладить жизнь и оставить неприятности в прошлом подчас может обернуться еще большими трудностями…

ПЕРВЫЙ КАНАЛ

6.00 Новости.
6.10 «Наедине со страхом». Док. фильм
7.00 **«ЗАКОН»**, 2-я серия. Х/ф
8.20 Мультсериалы: **«Русалочка», «Черный плащ».**
9.10 «Умницы и умники».
10.00 Новости.
10.10 «Непутевые заметки».
10.30 «Пока все дома».
11.20 «Фазенда».
12.00 Новости.
12.10 **«БЛИЗКИЕ ЛЮДИ»**. (Украина – Россия, 2005 г.)
Режиссер: А. Праченко. В ролях: С. Горобченко, Н. Лесниковская, А. Егоров.
Молодой бизнесмен-строитель Павел Степанов однажды утром на объекте находит убитого рабочего. В его вещах обнаруживается блокнотик с пометками...
16.10 «Кто хочет стать миллионером?»
17.10 «Большие гонки».
18.20 «Минута славы». Суперфинал.

Гарик Мартиросян

21.00 Воскресное «Время».
21.50 «Фабрика звезд». Финал.

Яна Чурикова

23.50 Бокс. Бои сильнейших профессионалов мира. Р. Хаттон – Ф. Мейуззер.
0.50 **«ИСКУССТВО БОЯ»**. Х/ф
2.40 **«ВРАГ МОЙ»**. (США, 1986 г.)
Режиссер: В. Петерсен. В ролях: Д. Квейд, Л. Госсетт-мл., Б. Джеймс.
В будущем бушует война между людьми и пришельцами из другой системы – драками. И вот землянин и драк оказываются на заброшенной планете...

РОССИЯ ТВ Тула

6.00 **«УБИЙСТВО СВИДЕТЕЛЯ»**. (Россия, 1990 г.)
Режиссер: Э. Гаврилов. В ролях: Г. Бурков, Л. Чурсина, Т. Семина.
Глава преступной мафии и вымогатель Евгений Евгеньевич использует при ограблении универмага молодого человека – бывшего циркача...
7.30 «Сельский час».
8.00 «Вести».
8.10 **, 14.20** Местное время. Вести-Тула
8.20 «Диалоги о животных».
8.55 «Вся Россия».
9.05 «Комната смеха».
10.05 «Сам себе режиссер».
11.00 «Вести».
11.10 Местное время. Вести-Тула. События недели
11.50 «Городок».
12.20 «Сто к одному».
13.15 «Звездная любовь Виталия Соломина».
14.00 «Вести».
14.30 «Фитиль № 158».
15.15 «Вести. Дежурная часть».
15.50 «Честный детектив».
16.20 Концерт.
18.00 **«ЖЕНСКАЯ ДРУЖБА»**. Х/ф

Глафира Тарханова

20.00 «Вести недели».
21.00 «Специальный корреспондент».
21.30 **«ЛЮБИМЫЙ ПО НАЙМУ»**. (Россия, 2007 г.)
Режиссер: Ю. Стыцковский. В ролях: Т. Абрамова, И. Петров, Н. Батрак.
Нина приезжает после отдыха на Средиземном море счастливая – она влюблена. Она спешит поделиться радостью со всеми вокруг. Но дома ее ждет сюрприз...
23.35 **«СТИРАТЕЛЬ»**. (США, 1996 г.)
Режиссер: Ч. Расселл. В ролях: Дж. Каан, Дж. Коберн, А. Шварценеггер.
Джон Крюгер, лучший специалист из программы по защите свидетелей, ведет смертельно опасную борьбу с коррумпированными коллегами...
1.50 **«БОЛЬШАЯ ГОНКА»**. Комедия (Франция).
3.45 «Горячая десятка».

СТС Тула

6.00 **«ИТСИ-БИТСИ ПАУЧОК»**, 3-я серия. Мультсериал
7.00 Мультфильмы: **«Цветик-семицветик», «Сказка о рыбаке и рыбке»**.
7.55 **«ФЛИППЕР И ЛОПАКА»**. Мультсериал
8.20 **«СМЕШАРИКИ»**. Мультсериал
8.30 **«ПРОСТО НОРМАН»**. Мультсериал
9.00 «Самый умный».
10.30 СТС зажигает суперзвезду.
14.00 «Снимите это немедленно».
15.00 «Верните мне маму».
16.00 Секундомер
16.20 Музыка на канале
16.30 **«МОЯ ПРЕКРАСНАЯ НЯНЯ»**. Сериал

Екатерина Дубакина

17.00 **«АТЛАНТИДА»**, 3-я серия. Сериал
20.00 «Кто умнее пятиклассника?»
21.00 **«КАК СТАТЬ КОРОЛЕВОЙ»**. (США, 2004 г.)
Режиссер: Г. Маршалл. В ролях: Э. Хэтэуэй, Дж. Эндрюс, Г. Элизондо.
Мия – простая американская школьница. Но раскрывается семейный секрет, и она узнает, что является дочерью... короля европейской страны Женовии!
23.15 «Слава богу, ты пришел!»
0.35 **«РЕНЕССАНС»**. (Франция, 2006 г.)
Режиссер: К. Волкман. В ролях: Д. Крейг, П. Флоршайм, К. МакКормак.
2054 год. Париж стал лабиринтом, где каждое действие людей контролируется и фиксируется. Главенствует в городе огромная компания Авалон...
2.50 **«НОВИЧОК»**. Х/ф (США).
4.55 Музыка на СТС.

НТВ

5.55 **«ЖИЗНЬ ЗАБАВАМИ ПОЛНА»**. Х/ф
7.30 Мультфильм.
8.00 «Сегодня».
8.15 Лотерея «Русское лото».
8.40 «Дикий мир».
9.05 «Счастливый рейс».
10.00 «Сегодня».
10.20 «Едим дома».
10.55 «Их нравы».
11.30 «Авиаторы».
12.05 «Top Gear».
12.40 «Чрезвычайное происшествие. Обзор за неделю».
13.00 «Сегодня».
13.25 «Лихие 90-е».
14.00 «Кремлевские дети». «Игорь Смирнов. Его отец создал СМЕРШ».
15.00 «Москва – Ялта – Транзит».
16.00 «Сегодня».
16.25 «Один день. Новая версия».
17.00 «Своя игра».
17.55 **«АДВОКАТ»**. Сериал
19.00 «Сегодня». Итоговая программа.
19.55 «Чистосердечное признание».
20.25 Чрезвычайное происшествие. Обзор за неделю.
21.00 «Главный герой».
22.10 «Воскресный вечер».
23.25 **«ЧЕЛОВЕК В ЖЕЛЕЗНОЙ МАСКЕ»**. Х/ф (США).
1.55 **«ТЕЛО КАК УЛИКА»**. Х/ф (США).
3.50 «Криминальная Россия».
4.10 **«МАСКАРАД»**. Детектив (США).
5.35 «Профессия – репортер».

КУЛЬТУРА

6.30 Канал «Евроньюс».
10.00 **, 1.50, 2.50** Программа передач.
10.10 «Укрощение строптивых».
10.40 **«СЕМЕРО СМЕЛЫХ»**. Х/ф
12.10 «Легенды мирового кино».
12.40 «Музыкальный киоск».
13.00 Мультфильмы: **«Аленький цветочек», «Серая Шейка»**.
14.00 «Однажды, много лет назад...» Фильм 12. «Путешествие из Екатеринбурга в Москву». Док. сериал
14.15 **, 1.55** «Вулкан осьминогов». Док. фильм (Чехия – Великобритания).
15.10 «Что делать?»
15.55 «Эпизоды». А. Галин.
16.35 Цирк «Мойра Орфей».
17.35 «Силуэты времени», 10-я серия. Док. сериал «Параметры красоты». (Франция).
18.00 Музыкальный фестиваль «Crescendo».
19.40 **«КТО-ТО ТАМ НАВЕРХУ ЛЮБИТ МЕНЯ»**. Х/ф (США).
21.35 «Дом актера». «То, что вы придумаете, то и будет...» Г. Гурвич.
22.15 «Кровь бога Солнца». Док. фильм (Германия).
23.10 **«ШАРЛЬ И ЛЮСИ»**. Х/ф (Франция).
0.55 «Широкий формат».
1.25 «Прогулки по Бродвею».

ТВ-3 Тула

6.00 Мультфильм.
7.30 **«ЧЕРЕПАШКИ-НИНДЗЯ»**. Мультсериал
8.30 Мультфильм.
9.00 **«МУРАШКИ»**. Сериал (Канада).
10.00 **«ПОСЛЕ ДОЖДИЧКА В ЧЕТВЕРГ»**. Х/ф
12.00 «Упс!»
13.00 «Городские легенды». Док. фильм
14.00 **«ПАРИЖСКИЕ ТАЙНЫ»**. Х/ф (Франция).
16.00 **«ЭМОС И ЭНДРЮ»**. Х/ф (США).
18.00 Мистика звезд.
19.00 **«БАНДЫ НЬЮ-ЙОРКА»**. (США, 2002 г.)
Режиссер: М. Скорсезе. В ролях: Л. ДиКаприо, Д. Дэй-Льюис, К. Диаз.
Нью-Йорк, 1863 год. До того, как он стал городом богатства, власти и беспредельных грез, Нью-Йорк был совсем другим – неоперившимся молодым городом...
23.00 **«УЗЫ КРОВИ»**. Сериал
0.00 **«ВОССТАВШИЕ ИЗ МЕРТВЫХ»**. Х/ф (Австралия).
2.00 Культ наличности.
5.00 Муз. Relaks.

ТВ ЦЕНТР Тула

5.45 **«ВЫ МНЕ ПИСАЛИ...»** Х/ф
7.30 «Фактор жизни».
7.55 «Дневник путешественника».
8.25 «Крестьянская застава».
9.00 «Война и мир в огороде», 2-я серия. Док. фильм (Франция).
9.45 «21 кабинет».
10.20 «Наши любимые животные».
10.55 «Кровавый след маньяка». Док. фильм Фильм 1.
11.30 **, 0.15** «События».
11.40 **«ЗАЙЧИК»**. Комедия
13.20 «Приглашает Б. Ноткин». А. Снаткина.
13.50 «Фабрика мысли». Идея для России.
14.35 «События». Московская неделя.
15.10 «История государства Российского».
15.25 «Скандальная жизнь». Кто получит квартиру в Москве?
16.15 **«ТРИ ПЛЮС ДВА»**. Комедия
18.00 «Один против всех».
18.55 **«ЛИЛИИ ДЛЯ ЛИЛИИ»**. Х/ф
21.00 «В центре событий».
22.05 **«ПУАРО АГАТЫ КРИСТИ»**. Детектив (Великобритания).
0.30 **«УДАРНАЯ ГРУППА»**. Боевик (США – Великобритания – Румыния).

ТНТ Тула

7.00 «Тула. Инструкция по применению. Дайджест»
8.45 «Крутящий момент», автомобильная программа
9.05 **, 21.00** «Дом 2. Город любви».
10.00 Школа ремонта.
11.00 «Cosmopolitan».
12.00 «Кулинарный дозор».
12.30 **«САША+МАША»**. Сериал
13.55 **«СЕМЕЙКА МОНСТЕР»**. Комедия (США).
15.50 **«ГРЕМЛИНЫ 2»**. Комедия (США).
18.00 «Рисковые девчонки». Док. фильм
19.00 «Тула. Инструкция по применению»
19.20 Музыка на канале
19.40 «Тула. Инструкция по применению. Лучшее»
20.00 «Битва экстрасенсов».
22.00 «Комеди Клаб».
23.00 «Женская лига».
23.30 «Смех без правил».
0.30 Секс с А. Чеховой.
1.00 «Дом 2. После заката».
1.30 Наши песни.
1.50 «Дом 2. Первая весна».
2.40 **«СЕМЕЙКА АДДАМС»**. Сериал
3.30 «Офис».
4.25 **«СКАЗКИ ЛЕСНЫХ ЧЕЛОВЕЧКОВ»**. Мультсериал

ДОМАШНИЙ

6.30 «Утренняя зарядка».
7.00 **, 20.30** Домашние сказки.
7.30 **«БЕГУЩАЯ ПО ВОЛНАМ»**. Драма (СССР – НРБ).
9.30 Сладкие истории.
10.00 «Городское путешествие». Петра – волшебный город в скалах.
11.00 Одень свою подругу.
11.30 «Вкусы мира». Греция.
11.45 Заграничные штучки.
12.00 Друзья моего хозяина.
12.30 **«МОРЕ СТУДЕНОЕ»**. Драма
14.30 «Улицы мира». Султанахмет – улица пяти чудес.
14.45 «Хорошие песни».
16.30 **, 2.55 «ЗОЯ»**, 2-я серия. Мелодрама (США).
18.30 **, 2.10 «РОДИЛЬНОЕ ОТДЕЛЕНИЕ»**. Сериал (Италия).
19.30 **, 4.20 «МИСС МАРПЛ АГАТЫ КРИСТИ»**. Сериал **«Тайна Ситтефорда»**, ч. 2. (Великобритания).
21.00 **«ТРЫН-ТРАВА»**. Комедия
23.00 «Необычные дома мира». Полукруглый дом. Авангардный дом.
23.30 **«КТО ЕСТЬ КТО?»** Детектив (Франция).
1.25 «Звездные судьбы». Джон Белуши.
5.05 Музыка.

УДИВИТЕЛЬНАЯ ЖИЗНЬ

6.00 **, 20.00** «Жизнь».
6.35 «Звуки тропиков».
6.55 **, 8.50, 15.05, 18.50, 20.55, 23.10** Мультфильмы
7.00 «Животный мир».
7.05 «Самые удивительные праздники мира».
7.30 **, 9.30, 11.30, 12.45, 13.30, 14.35, 15.30, 17.30, 19.30, 21.30, 23.30** Музыка.
8.00 «Только здесь». «Голландия».
8.35 **, 15.15** «Арсенал современного искусства». «Дизайн».
9.00 «Путешествие со вкусом».
10.00 **«ДНИ ХИРУРГА МИШКИНА»**, 2-я серия. Х/ф
11.20 «На всех широтах».
12.00 «Звуки тропиков».
12.48 **, 17.10** «Изюминка».
13.05 **, 16.45** «Познаем мир вместе».
14.00 «Тело и душа».
14.40 «Медведи на Камчатке».
15.15 «Арсенал современного искусства». «Картина».
16.00 «Невероятные коллекции».
16.25 «Моменты истины».
16.40 «Внезапная слава».
18.00 «Только здесь».
18.35 «Арсенал современного искусства». «Плато человечества».
18.55 «Путешествие со вкусом».
20.35 «Звуки тропиков».
21.00 «Самые удивительные праздники мира».
22.00 «Все о здоровье».
22.35 «Заграница». «Ямайка», ч. 6.
23.03 «Х – мания».
23.15 «Арсенал современного искусства».

НАЦИОНАЛЬНАЯ ГЕОГРАФИЯ

6.00 Жизнь на других планетах.
8.00 Суперсооружения древности: Шартрский собор.
9.00 Астероиды: вестники конца света.
10.00 В поисках Адама.
11.00 Бригада подрывников: Административное здание.
11.30 Бригада подрывников: Лондон.
12.00 Бригада подрывников: Электростанция.
12.30 Бригада подрывников: Верфь.
13.00 Бригада подрывников: Трубы.
13.30 Бригада подрывников: Многоэтажный дом.
14.00 Ушли спасать планету, ч. 1.
14.30 Ушли спасать планету, ч. 2.
15.00 Смертельно опасная дюжина: Африка.
16.00 Затерянный мир.
17.00 В поисках зверей Нготто.
18.00 Сахара: Нектар жизни.
19.00 Сахара: Танцы джиннов.
20.00 Боевая техника.
22.00 **, 4.00** Боевая техника: Пулемет.
23.00 **, 5.00** Критическая ситуация.
0.00 В ловушке: Крушение поезда в Осаке.
1.00 Загадки истории: Секреты Эдгара Гувера.
2.00 Расследования авиакатастроф: Паника над Тихим океаном.
3.00 С точки зрения науки – Дело о планете Земля: Предупреждение о цунами.

ЭКСПЛОРЕР

7.00 **, 13.00, 19.00** «Человеческий инстинкт». Док. сериал (Великобритания).
8.00 **, 14.00** «Полет: Север-Юг». Док. фильм (Великобритания).
9.00 **, 15.00, 21.00** «Дрэгстер против дрэгстера». Док. сериал (Канада).
10.00 **, 16.00, 22.00** «Автогонщик». Док. сериал (США).
10.30 **, 16.30, 22.30** «Бокс «белых воротничков». Док. сериал (Великобритания).
11.00 **, 17.00** «Суперсыщик». Док. сериал (США).
12.00 **, 18.00** «Наркотики на границе». Док. фильм (Новая Зеландия).
20.10 «Буран: Гонка к полюсу». Док. сериал (Великобритания).
23.00 «Убийца с зонтиком». Док. фильм (Великобритания).
0.00 «Битвы бомжей – экстремальное видео». Док. фильм (Великобритания).

ДИСКАВЕРИ

8.00 **, 14.50** Самые лучшие: Землекопатели.
8.55 **, 15.45** Быстроходные машины: Паровозы-рекордсмены.
9.50 **, 17.35, 5.45** Мощные машины: Мотоциклы.
10.15 Экстремальная рыбалка: Рыбалка с ирландских скал.
10.45 Рыболовное сафари Джона Уилсона: Уганда.
11.10 Дикая Австралазия.
12.05 Искусство выживания Рея Мирса.
13.00 **, 3.55** Смертельный улов.
13.55 Помешанные на трюках: Бочка на мотосанях.
14.25 Помешанные на трюках.
16.40 **, 4.50** Промышленные открытия: европейские истории: Большой взрыв.
17.05 **, 5.15** Промышленные открытия: европейские истории: Производство электроэнергии.
18.00 Самые богатые люди в мире, 1-я серия.
19.00 **, 6.10** Вперед, в Дакар!, 7-я серия.
20.00 Discovery Atlas: открывая Австралию.
22.00 **, 7.05** Разрушители легенд: В борьбе с гравитацией.
23.00 Оружие будущего.
0.00 Всемирный клуб футбольных хулиганов: Шотландия.
1.00 Преступления, которые потрясли мир.
2.00 Вершина злодейства.
3.00 Самые крутые в мире парни.

ПЛАНЕТА ЖИВОТНЫХ

8.00 Как стать...: Носорог.
9.00 Охотник за крокодилами: Австралийская глубинка.
10.00 **, 15.00** Самые забавные животные планеты, 21-я серия.
10.30 **, 15.30** Самые забавные животные планеты, 22-я серия.
11.00 Обезьяньи проделки, 11-я серия.
11.30 Обезьяньи проделки, 12-я серия.
12.00 Пингвинье сафари, 2-я серия.
13.00 Дневник большой кошки, 2-я серия.
13.30 Дневник большой кошки, 3-я серия.
14.00 Как вырастить малютку Ивани.
16.00 Перед лицом опасности.
18.00 **, 7.00** Обезьяны маленькой Саки.
19.00 **, 1.00** Полиция Хьюстона – отдел по защите животных: Треногий Ахилл.
20.00 **, 2.00** Самые забавные животные планеты, 7-я серия.
20.30 **, 2.30** Самые забавные животные планеты, 8-я серия.
21.00 **, 3.00** Собачий город: история из жизни прерии.
22.00 **, 4.00** Джунгли, 2-я серия.
23.00 **, 5.00** Поле акульих сражений.
0.00 **, 6.00** Эфиопский волк.

КАНАЛ ПУТЕШЕСТВИЙ

10.00 Всемирный путешественник.
11.00 Не забудьте свой паспорт.
12.00 За гранью.
12.30 Землепроходцы.
13.00 Скоро открытие.
13.30 Вкус Перу. Анды.
14.00 Путешествия по винодельням – Испания и Португалия.
14.30 Калифорнийский гольф. Центральная долина и Йосемитский национальный парк.
15.00 По железным дорогам Швейцарии. Линия Эгль.
16.00 Авентура: итальянская кухня.
17.00 Вкус Перу. Пустынный берег.
17.30 Новости туристического салона «World Travel Market 2007».
18.00 **, 21.00** Путешествия 2007.
18.30 Автопробег по Средиземноморью.
19.00 Землепроходцы.
19.30 Страсть к путешествиям.
20.00 Экстремальные путешествия.
20.30 Первозданный мир.
21.30 День природы.
22.00 Такси за $100.
22.30 Путешествия по винодельням – Испания и Португалия.
23.00 Жаждущий странник.
23.30 Прирожденные путешественники. Греция.
0.00 Всемирный путешественник.
1.00 Такси за $100.
1.30 Походы в мир дикой природы.
2.00 Ятра – Путешествия по Индии.
3.00 За гранью.
3.30 Прирожденные путешественники. Мальта.

РОССИЯ-СПОРТ

4.55 Футбол. Чемпионат Италии. «Палермо» – «Фиорентина».
7.00 **, 9.00, 12.40, 17.50, 21.45, 0.05** «Вести-спорт».
7.15 Волейбол. Чемпионат России. Мужчины. «Локомотив-Белогорье» (Белгород) – «Урал» (Уфа).
9.10 **, 22.05** «Вести-спорт. Местное время».
9.15 «Страна спортивная».
9.40 Шахматы.
9.50 Автоспорт. ЧМ по ралли.
10.55 Бобслей. Кубок мира.
12.05 **, 4.10** «Сборная России».
12.55 Биатлон. Кубок мира. Эстафета. Мужчины.
14.35 «Юрункаш. Хроника трагедии». Док. фильм
15.25 Биатлон. Кубок мира. Эстафета. Женщины. Прямая трансляция из Австрии.
17.00 Футбол. Чемпионат Италии. «Интер» – «Торино». 1-й тайм. Прямая трансляция.
18.00 Футбол. Чемпионат Италии. «Интер» – «Торино». 2-й тайм. Прямая трансляция.
18.55 Баскетбол. Чемпионат России. Женщины. «Динамо» (Москва) – ЦСКА. Прямая трансляция.
20.35 Профессиональный бокс. Хоэль Хулио (Колумбия) против Франсиско Кампоса (Коста-Рика). Трансляция из США.
22.15 Биатлон. Кубок мира. Эстафета. Мужчины. Трансляция из Австрии.
0.20 Биатлон. Кубок мира. Эстафета. Женщины. Трансляция из Австрии.
2.05 Футбол. Чемпионат Италии. «Интер» – «Торино».

7-ТВ

6.40 **«РИНГ»**. Х/ф
8.00 Спортивная неделя Подмосковья.
8.10 Время «Сатурна».
8.30 **, 3.05** Триатлон.
9.30 Звезда автострады.
9.40 Football League Show.
10.10 **, 22.00** NBA Live!
10.30 **, 0.00** Классика: финалы Кубка Англии.
11.30 Настольный футбол.
11.40 Только не это!
12.00 **, 13.00, 14.00, 15.00, 16.00, 17.00, 18.00, 19.00, 20.00, 21.00** Летние экстремальные игры X-games-2007.
22.10 Картинг.
22.40 Powerboat C1. Гран-При ОАЭ, эт. 6. (Дубай).
23.10 Сноуборд.
23.40 Настольный хоккей.
1.00 Game sport.
1.10 Киберспорт.
2.05 Американский футбол.
2.30 Бразильский футбол.

ТЕЛЕКЛУБ

20.00 **, 2.00 «ОХОТА НА ЗОЛУШКУ»**. Сериал
21.00 **, 3.00 «ГОНЧИЕ»**. Сериал
22.00 **, 4.00 «БАНДИТСКИЙ ПЕТЕРБУРГ»**. Сериал
23.00 **, 0.30 «РОССИЯ МОЛОДАЯ»**. Сериал

ЕВРОСПОРТ

10.30 «Eurosport Buzz».
11.00 Керлинг. ЧЕ в Германии. Мужчины. Финал.
12.00 Лыжные гонки. Женщины.
13.00 Биатлон. Мужчины.
14.45 Лыжное двоеборье. Кубок мира в Норвегии (Тродхейм).
15.15 Прыжки на лыжах с трамплина.
17.30 Биатлон. Женщины.
18.45 **, 23.45** Снукер.
22.00 **, 3.00** Зимние виды спорта. Обзор снежного уикэнда.
22.30 Горные лыжи. Женщины.
1.00 Бокс. Международный поединок в Португалии. Соревнования в суперлегком весе. А. Бенто (Португалия) – Ж. Нэги (Венгрия).

ЕВРОПЕЙСКИЕ НОВОСТИ

8.00 **– 3.30** Новости в уикэнд. Каждые 30 минут.
8.17 **, 13.47, 15.47, 19.47, 21.47, 23.47, 3.17** Ле маг.
8.47 **, 12.47, 14.47, 16.47, 20.47, 1.47** Европейский обзор.
9.47 **, 15.17, 18.47, 21.17, 0.17, 3.47** Европейцы.
10.47 **, 16.17, 17.47, 20.17, 0.47** Вспоминая прошлое.
11.47 **, 19.17, 22.47, 1.17, 2.47** Обзор экономики.
13.17 **, 17.17, 22.17, 2.17** Синема.
14.17 **, 18.17, 23.17** Интервью.
4.00 **, 5.00, 6.00, 7.00** Подробные ночные новости.

ПЯТЫЙ КАНАЛ

6.00 «Папа Иоанн Павел Второй. Человек, изменивший мир». Док. сериал
7.00 «ЛОТ».
8.00 **«АРЕНДА ПРИВИДЕНИЙ»**. Сериал (Великобритания).
8.20 **«У старости – мудрость»**. Мультфильм (СССР).
8.30 **«Новые приключения попугая Кеши»**. Мультфильм (Россия).
9.00 «Клуб знаменитых хулиганов».
9.35 **«ЖАНДАРМ ЖЕНИТСЯ»**. Комедия (Франция).
11.20 «Личные вещи».
12.05 **Ток-шоу** «В нашу гавань заходили корабли...»
13.10 Телеигра «К доске».
13.55 Ток-шоу «Жизнь как жизнь».
14.45 «Голливудская коллекция». Док. сериал (США).
15.45 **«МОЙ ДРУГ ИВАН ЛАПШИН»**. Х/ф (СССР).
17.40 Ток-шоу «Встречи на Моховой». Э. Виторган.
18.30 «Главное».
19.30 «Прогресс с Павлом Лобковым».
20.15 Телеигра «Слабое звено».
21.05 **«СКУЛЬПТОР СМЕРТИ»**. Х/ф (Россия).
22.55 «Неделя в большой стране».
23.40 «Опять о футболе».
0.45 «Культурный слой».
1.15 **«БЕРСЕРК»**. Х/ф (Великобритания).
3.10 «Уроки в постели». Док. сериал (Австралия).

ДТВ

6.00 Удачное утро.
6.50 **, 5.30** Музыка.
7.05 **, 0.00** Шоу рекордов Гиннесса.
7.55 Тысяча мелочей.
8.25 Неслучайная музыка.
8.35 **, 9.05, 9.45** Мультфильм.
8.55 **«Сафари с Кузей»**. Мультфильм
9.20 Мультфильм.
10.20 **, 10.55 «АГЕНТСТВО АЛИБИ»**. Сериал
11.25 **«ВРАЖДЕБНОЕ НАМЕРЕНИЕ»**. Х/ф
13.30 **, 21.00** Самое захватывающее видео.
14.30 **, 15.30 «ТАМБОВСКАЯ ВОЛЧИЦА»**. Х/ф
16.30 **, 23.00 «ИЕРИХОН. ГОРОД ОБРЕЧЕННЫХ»**. Сериал
17.25 Смешная реклама.
17.55 **, 18.30** Самое смешное видео.
18.55 Территория призраков.
20.00 Невероятная коллекция мистера Рипли.
22.00 **«C.S.I. МЕСТО ПРЕСТУПЛЕНИЯ. МАЙАМИ»**. Сериал
1.00 **«ЛАС-ВЕГАС»**. Сериал
1.55 **«ШПИОНЫ И ПРЕДАТЕЛИ»**. Сериал
2.50 Ночной клуб.
4.50 На ринге.

РБК

6.00 **– 5.30** Новости каждые 30 минут.
6.05 Сфера интересов.
6.40 **, 10.50, 23.45, 4.20** Отдых и туризм.
6.50 **, 5.20** Азбука инвестора.
7.05 **, 22.05** Киносфера.
7.35 **, 2.05** Сфера интересов.
8.05 **, 20.05** Недвижимость.
8.35 С-news: технологии будущего.
9.05 Капитал.
9.35 **, 3.05** Диалог.
10.05 Зарубежный бизнес.
11.05 **, 0.35** Autonews. Эксперт.
11.35 **, 2.35** Рекламная пауза.
12.05 **, 23.35, 5.05, 5.40** Афиша.
12.20 В фокусе.
13.05 Компании.
13.35 Капитал.
14.05 **, 22.50, 23.50, 5.15** Звездная пыль.
14.20 В фокусе.
15.05 Мир за неделю.
16.05 **, 20.35** Персона.
16.35 Сфера интересов.
17.05 **, 4.15, 5.52** Бизнес-стиль.
17.15 Эмитенты.
18.05 Наши деньги.
18.35 Рынки. Итоги недели.
19.05 Диалог с А. Лебедевым.
19.35 Сфера интересов.
21.05 **, 1.05** Интрига недели.
22.35 Адреналин.
23.05 Сфера интересов.
0.05 Рынки. Глобальный взгляд.
3.35 Капитал.
4.05 **, 5.48** Обзор зарубежной прессы.
4.10 **, 5.45** Autonews.
4.35 **, 5.35** Обзор российской прессы.

ЗВЕЗДА

6.00 **«ДВЕ ВЕРСИИ ОДНОГО СТОЛКНОВЕНИЯ»**. Х/ф
7.50 **«ЮНОСТЬ БЕМБИ»**. Х/ф
9.00 Мультфильм.
9.30 «Эта неделя в истории».
10.00 **, 5.05** «Служу России».
11.00 «Кумиры о кумирах». Док. сериал
12.00 **, 3.00 «ЗОЛОТОЙ ТЕЛЕНОК»**, 7-я и 8-я серии. Х/ф (Россия).
14.00 **, 18.00** Новости.
14.15 «Предметный разговор».
15.15 «Петербург от А до Я. Новая энциклопедия. Том 1». Док. сериал
15.45 «Меч в ножнах».
16.20 **«КРАСНАЯ ПЛОЩАДЬ»**, 3-я и 4-я серии. Х/ф (Россия).
18.15 **, 4.30** «Визави с миром».
18.45 Кубок России по автомобильным кольцевым гонкам.
19.00 «Внедрение».
19.30 «Большое жюри».
20.30 «Путеводная звезда».
21.00 «Ветер Победы».
22.05 **«МИССИЯ В КАБУЛЕ»**. Х/ф
0.30 Чемпионат Италии по футболу. Серия А. «Ювентус» – «Аталанта».
2.30 «Технодром».

ТВ-1000

4.00 **, 22.00 «2009: СТЕРТАЯ ПАМЯТЬ»**. Боевик (Южная Корея).
5.50 **«ДВЕНАДЦАТЬ ОБЕЗЬЯН»**. Триллер (США).
8.00 **«ОТКРОВЕННОЕ ПРИЗНАНИЕ»**. Триллер (Франция).
10.00 **«ДУРНАЯ ПРИВЫЧКА»**. Драма (США).
12.00 **«А ВОТ И ПОЛЛИ!»** Комедия (США).
14.00 **«ЧЕЛОВЕК С ПОЕЗДА»**. Триллер (Франция – Германия – Великобритания).
16.00 **«ЛЮБОВЬ И СИГАРЕТЫ»**. Мюзикл (США).
18.00 **«ВАСАБИ»**. Боевик (Франция – Япония).
20.00 **«СВЕТ МОИХ ОЧЕЙ»**. (Италия, 2000 г.)
Режиссер: Дж. Писсьони. В ролях: Л. Ло Кассьо, С. Сесарелли, С. Орландо.
История о двух обычных людях, их мечтах, иллюзиях и о торжестве любви... Герои бесцельно движутся по равнодушному мегаполису, пока не встречают друг друга...

МТВ

6.00 Музыка на завтрак.
9.00 «Мировой чарт».
10.00 Тачку на прокачку.
10.30 «10 способов сделать это», ч. 7.
11.00 Гид по стилю.
11.30 News блок Weekly.
12.00 Большой киночарт.
12.30 Икона видеоигр: «Need for Speed: ProStreet».
13.00 В поисках дурной славы.
13.30 Хочу все снять!
14.00 Стоп! Снято: Бардерос.
14.30 Rock`овые девчонки.
16.00 **, 22.00** «101 самый порочный соблазн».
17.00 «Звезды. Здесь и сейчас». «ВИА Гра».
18.00 **, 0.00** Музыка навсегда.
18.30 Доступный экстрим.
19.00 **«КЛУБ»**. Сериал
23.00 «News International».
23.30 «Жестокие игры».
1.00 «Лови удачу».
2.00 Музыка на ночь.

МСМ ТОР

8.00 Лучшее. Утро.
12.00 Лучшее. Микс. Плейлист.
19.00 Лучшее. Колледж. СМС.
22.00 Лучшее. Микс.

JETIX

8.00 **, 12.10, 15.30 «YIN YANG YO!»**
8.20 **, 10.55, 14.15, 18.00 «ИГГИ АРБАКЛ».**
8.45 **, 11.45, 18.20 «ВЕДЬМА».**
9.10 **«H2O – ПРОСТО ДОБАВЬ ВОДЫ».**
9.30 **, 16.15 «PUCCA».**
9.40 **, 15.50 «НЕВЕРОЯТНЫЕ ПРИКЛЮЧЕНИЯ КОСМИЧЕСКОЙ КОМАНДЫ».**
10.05 **, 10.30, 13.25, 19.05 «ТОТАЛИ СПАЙС».**
11.20 **, 16.35 «ЧТО С ЭНДИ?»**
12.35 **, 18.40 «ШКОЛА СУРИКЕНОВ».**
13.00 **, 20.15 «POWER RANGERS: МИСТИЧЕСКАЯ СИЛА».**
13.50 **, 19.30 «ТОТАЛИ СПАЙС».**
14.40 **, 15.05 «ДЕТКИ ИЗ КЛАССА 402».**
16.25 **«ПЛАНЕТА СКЕТЧ».**
17.10 **, 17.35, 21.45, 0.50 «H2O».**
19.50 **, 22.10, 1.15 «H2O».**
20.35 **, 21.00, 1.35 «НАРУТО».**
21.20 **«НАРУТО».**
22.35 **«НОВАЯ СЕМЕЙКА АДАМС».**
23.00 **«A.T.O.M.»**
23.20 **, 23.45 «СПАЙДЕРМЭН».**
0.05 **«НЕВЕРОЯТНЫЙ ХАЛК».**
0.30 **«ФАНТАСТИЧЕСКАЯ ЧЕТВЕРКА».**

ХОЛЛМАРК

1.00 **«ПРОПАЩАЯ АВГУСТА»**. Х/ф
2.30 Фильм-катастрофа «Приключения «Посейдона», ч. 2.
4.00 **«ПИРАТЫ ЮЖНЫХ МОРЕЙ»**. Х/ф
6.00 **«НА КРАЮ»**. Х/ф (США).
8.00 **, 15.00 «КРОВНОЕ РОДСТВО»**. Х/ф (Канада – США).
9.45 **, 16.45 «БУМАЖНЫЙ ДЕТЕКТИВ: ТАИНСТВЕННЫЙ УИКЭНД»**. Детектив (США).
11.30 **, 18.30 «МЕДАЛЬОН»**. Х/ф (Великобритания).
13.15 **«УБИЙСТВО БЕЗ ОСУЖДЕНИЯ»**. Детектив
20.30 **«НЕПРИРУЧЕННЫЕ»**, Сериал ч. 1.
21.30 **«ТАИНСТВЕННАЯ ЖЕНЩИНА – ВИДЕНИЕ УБИЙСТВА»**. (США, 2006 г.)
Режиссер: Д.С. Касст. В ролях: К. Мартин, Н. Семашко.
Добро пожаловать в пансионат Драммондс, где вам предложат современные косметические средства ухода за телом, составят индивидуальный график...
23.15 **«СЧИТАТЬ ПОГИБШЕЙ»**. Триллер (Канада).

Муз-ТВ

5.00 **, 7.00, 9.00, 16.00, 0.40, 3.00** «Муз-ТВ хит».
6.00 **, 10.15, 2.00** «Наше».
7.55 **, 16.20, 23.50** «Твой выбор».
11.15 «Мультяшка».
11.30 «Просто модели».
12.00 **, 20.55** «Концерт».
13.30 **, 17.55** Звезды зажигают.
14.25 «Испытание верности».
15.00 «Страшно красивые 2. Превращение».
17.25 «Pro-обзор».
18.55 **, 19.25, 20.25** «Фабрика Звезд 7. Дневник».
19.55 «Фабрика Звезд 7. Дневник».
22.00 **, 22.30** «Красавицы и чудовище. Будни Пети Листермана».
23.00 «Азбука секса».
23.30 «Твой выбор. Special».

MEZZO

9.00 Секвенции классики и джаза.
11.45 **, 12.10** Мультфильм
12.45 **, 5.45** «Faitdivertissimo: Портрет композитора Пьера Анри». Док. фильм
13.15 **, 6.10** «Колин Рош: Портрет».
13.45 Д. Шостакович симфония №9 (Л. Бернстайн).
14.45 Ян Сибелиус симфония №2
15.45 Дж. Россини
17.55 «Утерянная опера Дж. Россини «Матильда ди Шабран».
18.45 Конкурс имени Вана Клиберна.
20.20 Трио (Ж. Дюпре, Д. Баренбойм, П. Цукерман) исполняет произведения Бетховена.

РЕН ТВ Тула

6.00 Утренний музыкальный канал.
6.30 **«ШКОЛА ЖУТИКОВ»**. Мультсериал
6.50 **«ТУНИМАЛСЫ»**. Мультсериал
7.15 Мультфильмы: **«Винни-Пух»**, **«Винни-Пух и день забот»**, **«Винни-Пух идет в гости»**, **«Ну, погоди!»**, вып. 8.
8.05 «Рекламный облом».
8.30 «Кулинарные штучки».
8.40 **«ОЛИГАРХ»**. Х/ф
11.30 **, 23.00** «Очевидец» представляет: самое шокирующее».
12.30 «24».
13.00 «Неделя».
14.00 С.С.С.Р. (Слухи. Скандалы. Сенсации. Расследования).
15.00 «Частные истории».
16.00 **«NEXT»**. Сериал
20.00 **«ТАИНСТВЕННЫЕ ЗНАКИ»**. Сериал
22.00 «Фантастические истории»: «Двойники».
0.00 «Бои без правил».
1.00 **«АРОМАТ ЭММАНЮЭЛЬ»**. Х/ф (Франция).
3.00 «Звезды спорта»: «Мартина Хингис. Мартина II».
3.20 «Невероятные истории».
4.45 Ночной музыкальный канал.

XXI ВЕК

10.00 **, 18.00, 2.00 «РОЖДЕСТВЕНСКАЯ ПАЛЬМА»**. Комедия (Австрия).
11.35 **, 19.35, 3.35 «МОНАШКИ В БЕГАХ»**. Комедия
13.10 **, 21.10, 5.10 «МОЯ ЖЕНА – АКТРИСА»**. Комедия
14.45 **, 22.45, 6.45 «ТАЙНЫ ДВОРЦОВЫХ ПЕРЕВОРОТОВ»**. Драма.
16.15 **, 0.15, 8.15 «ОГРАБЛЕНИЕ ПО-ИТАЛЬЯНСКИ. ДЕРЗКИЙ НАЛЕТ НЕИЗВЕСТНЫХ ЗЛОУМЫШЛЕННИКОВ»**. Комедия.

ТДК

7.00 **, 14.00, 23.45** Музыка на канале.
7.30 **, 17.00** «Истории успеха».
8.35 **, 11.00, 18.00** «Красотка».
9.00 «С добрым утром, любимая!»
10.00 **, 14.30, 19.00** «Все лучшее, для Вас».
12.00 «Наши дети».
13.00 «Ваш доктор».
15.00 **«ЛЛОВИЗНА»**. Сериал
16.00 «Имею право».
20.00 «Зеркало жизни».
21.00 «Ваш личный парапсихолог».
22.00 «Сексуальная революция».
23.00 **«ЛЛОВИЗНА»**, 127-я серия. Сериал (Венесуэла).
0.05 «Игротека».

ШКОЛЬНИК

7.55 **, 15.55, 23.55** Программа передач.
8.00 **, 16.00, 0.00** «Москвоведение».
8.30 **, 16.30, 0.30** «Детская страничка»: «Утренняя разминка – зарядка (Паук)», «Отчего и почему», «Волк», «Веселая семейка (Баскетбол)».
9.15 **, 17.15, 1.15** «Немецкий с удовольствием»: «Цвета. Весна в Германии. Бамберг – столица Франконской Швейцарии».
9.30 **, 17.30, 1.30** «Победители. Моя война»: «В.Г. Тырса – танкист».
10.00 **, 18.00, 2.00** «Белая смерть»: «Клеймо».
10.15 **, 18.15, 2.15** «Готовим вместе (Н. Новгород)».
10.30 **, 18.30, 2.30 «ПРИНЦ И НИЩИЙ»**. Х/ф
11.50 **, 19.50, 3.50** Мультфильмы: **«Сказка о попе и работнике его Балде»**, **«Три мушкетера»**.
12.30 **, 20.30, 4.30** «Педсовет».
13.00 **, 21.00, 5.00** «Азбука права».
13.30 **, 21.30, 5.30** «Экология литературы»: «Александр Володин».
14.10 **, 22.10, 6.10** «Уроки малого предпринимательства».
14.30 **, 22.30, 6.30 «ТРИ ТОВАРИЩА»**. Х/ф
15.45 **, 23.45, 7.45 «Мальчик-с-пальчик»**. Мультфильм

ФИЛЬМ ДНЯ

РОССИЯ, 18.00

«ЖЕНСКАЯ ДРУЖБА». (Россия, 2007 г.)

Сергей (Игорь ВЕРНИК) старается учесть все мелочи, чтобы не попасть впросак...

Режиссер: Игорь Штейнберг.

В ролях: Игорь Верник, Юлия Рутберг, Глафира Тарханова, Артем Мазунов, Сергей Краснов.

Мелодрама. Анна знакомится в фитнес-центре с Натальей. Наталье двадцать лет, она молода и безумно влюблена в мужа Анны, о чем, естественно, Анна не догадывается. Женщины начинают общаться, и вскоре жена и любовница становятся подругами...