TV program

NAŠ IZBOR

RTS 1 20.55

Rođen 4. jula

Snažna drama Olivera Stouna, istinita je priča o Ronu Koviču (Tom Kruz), uspešnom sportisti koji šokira svoju porodicu prijavivši se za rat u Vijetnamu. Njegov entuzijazam se vrlo brzo pretvara u užas i konfuziju, a naročito kada slučajno ubija saborca. Ronovo propadanje ubrzava se kada nakon ranjavanja ostane paralizovan. Po povratku kući provodi vreme u bolnici za veterane gde nije ništa bolje nego u ratu.

Stoun je za režiju ovog filma dobio Oskara, a Tom Kruz pohvale i poštovanje kritike koja ga više nije opisivala kao "samo još jedno lepo lice".

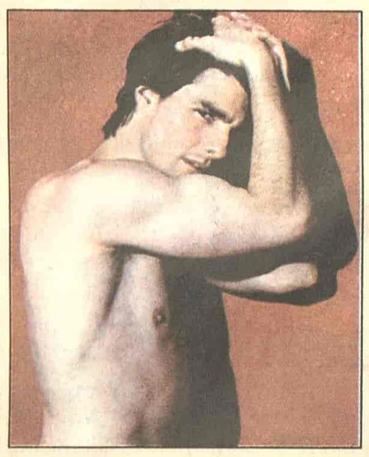

Tom Kruz

Pink 21.00

TV duel

Dragan Đilas

Posle niza međusobnih optužbi u javnosti, prvi put licem u lice uživo na TV Pink. TV duel između Aleksandra Vučića, generalnog sekretara Srpske radikalne stranke i Dragana Đilasa, direktora Narodne kancelarije predsednika Srbije.

Autor i voditelj: Tanja Jordović

RTS 2 14.00

O ljudskim okovima

Bet Dejvis

Osetljivi student medicine Filip Keri (Lesli Hauard) stalno teži višim ciljevima u životu. U vezi je sa konobaricom Mildred Rodžers (Bet Dejvis), koja ima sasvim različite prioritet u životu. Odnos sa njom ga polako uništava, iako svestan da se poigrava sa njim, Filip ne uspeva da se oslobodi opsesivne Mildred. Ova drama Džona Kromvela, prva je filmska adaptacija čuvenog romana Somerseta Moma.

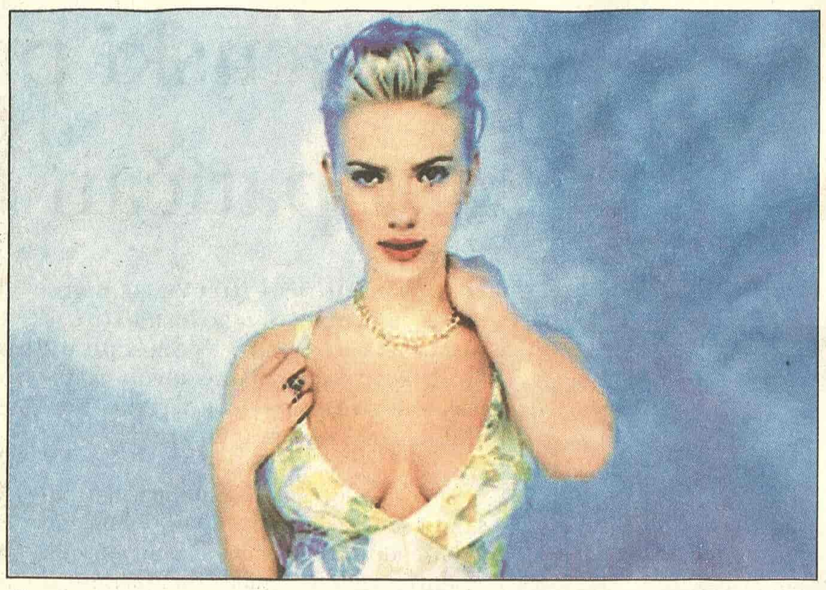

Skarlet Johanson

B 92 01.00

Izgubljeni u prevodu

Bob Haris (Bil Marej) i Šarlot (Skarlet Johanson) su dvoje Amerikanaca u Tokiju. Bob je filmska zvezda čija je karijera na zalasku, a u Tokio je došao da bi snimio reklamu za viski. Šarlot je mlada žena udata za fotografa koji se poslom našao u Japanu. Šarlot i Bob doživljavaju mnoštvo urnebesnih susreta sa stanovnicima Tokija, a njihov slučajni susret ubrzo se pretvara u iznenađujuće prijateljstvo, jedno od onih koja kratko traju, ali se pamte zauvek. Film "Izgubljeni u prevodu" dobio je Oskara za najbolji originalni scenario, tri "Zlatna globusa" - za najbolju komediju, glavnu mušku ulogu u komediji (Bil Marej) i najbolji scenario (Sofija Kopola), kao i tri nagrade Britanske akademije za filmsku i televizijsku umetnost (BAFTA). Američki filmski institut (AFI) proglasio ga je jednim od deset najboljih filmova u 2003. godini, a bio je i najgledaniji film FEST-a 2004. Režija: Sofija Kopola. Uloge: Bili Marej, Skarlet Johanson, Đovani Ribisi

NS 1 15.02

Lovac na dinosauruse

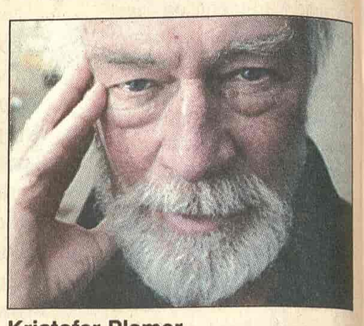

Kristofer Plamer

Dvanaestogodišnja Džulija i njen stariji brat Danijel uključuju se u groznicu potrage za ostacima dinosaurusa koja je obuzela celu Ameriku. Doživljavaju razne avanture, a usput spasavaju svoju porodicu... Uloge. Kristofer Plamer, Alison Pil, Sajmon Mek Orkindejl, Bil Svicer. Režija: Rik Stivenson.

Studio B 00.15

Ujed ljubavi

Antoan živi noćni život. Sve bi učinio da se pojavi na najprestižnijem mestu u gradu. Misteriozna osoba daje mu zadatak da pronađe neobičan par, brata i sestru, čija je životna priča obavijena mistikom i čudnim manirima. Uloge: Gijom Kane, Azija Arđento.

RTS 1 00.15

Hvala za čokoladu

Izabel Iper

Meri-Kler "Mika" Miler (Izabel Iper), naslednica velike i uspešne fabrike čokolade u Švajcarskoj, ponovo se udala za poznatog pijanistu Andrea Polonskog (Žak Ditron) sa kojim je davno, kratko bila u braku. Andre je u međuvremenu imao drugu ženu, Lizabet, sa kojom ima sina Gijom (Rodolf Poli). Nakon smrti žene, Andrea ga je sam podigao. Jedna od njegovih omiljenih priča je kako je Žilijen po rođenju zamalo bio zamenjen drugom bebom.

Ovaj složeni, napeti triler režirao je Klod Šabrol.

Pink 00.40

Kidnaperi

Neobična gangsterska komedija koja obiluje crnim humorom i krvavim scenama. uloge tumače: Melvil Popud, Elodi Bučez, Romein Duri, režija Grejem Git.

IZJAVA DANA

Divljakuša

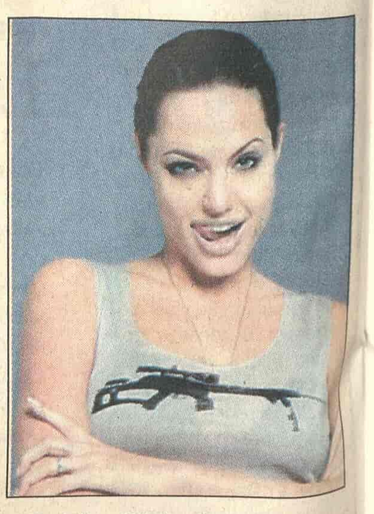

Anđelina Džoli, glumica:

- Moja mama se nadala ljupkom anđelu, to je ono što je trebalo da znači Anđelina Džoli, a onda se suočila sa poprilično divljim detetom.

RTS 1

06.00 Vesti (svakog sata) 06.05 Jutarnji program 08.00 Jutarnji dnevnik 08.15 Jutarnji program 09.05 U zdravom telu 09.20 Kuvati srcem 09.35 Slagalica, kviz 10.05 Središta svetske kulture: Rems 11.10 **SERIJA:** Distrikt 12.00 Dnevnik 1 12.25 Kuvati srcem 12.40 **SERIJA:** Zaljubljene žene 13.30 Kulturni nokaut 14.00 Građani i vlada 14.30 U svetu 15.10 48 sati - Svadba 16.03 **SERIJA:** Srećni ljudi 17.00 Dnevnik TV NS 17.25 Šta radite, bre 17.40 Beogradska hronika 18.30 Mačor super star 18.55 Slagalica, kviz 19.30 Dnevnik 2 20.00 **SERIJA:** Srećni ljudi 20.55 **FILM:** Rođen četvrtog jula 23.10 **SERIJA:** Odeljenje za ubistva 00.00 Dnevnik 3 00.15 **FILM:** Hvala za čokoladu

RTS 2

06.00 Folk majstori 06.52 Mario Joao kvartet 08.00 **SERIJA:** Tintinove avanture 09.00 Trezor 10.02 Moji roditelji vanzemaljci 10.30 Delo i umetnik: Nikola Alken 10.42 Govorim, pišem 10.46 Mali deklamator: Duško Radović 11.05 Stepenište 11.30 Opšteobrazovni program 12.00 Vokalna muzika Dejana Despića 12.30 Moderna arhitektura u Srbiji: Arhitekta Jovan Bjelović 13.00 Kursor 13.45 Kuvati srcem 14.00 **FILM:** O ljudskim okovima 16.00 Ovo je Srbija 17.00 Pola sata za džez i bluz 17.30 Superheroji sa ostrva snova 18.00 Bum-bam basket 18.25 Genius domus 18.55 **SERIJA:** Tintinove avanture 19.23 Dobro veče, deco 19.30 Dnevnik 20.05 Šta će biti sa nama 21.30 3n, naučni pogram 22.00 Sport plus 22.15 Mixer: On the road 22.45 Metropolis 23.15 Eko menadžer 23.45 Prijatelji zemlje: Ivanka Jevtović 00.00 **SERIJA:** Dosije X 00.45 **FILM:** O ljudskim okovima 02.15 Trezor

3K

10.30 Scene 11.00 Teniski turnir Rolan Garos, prenos 19.00 Tajm kod 19.25 Vicoteka 19.30 Triki kviz 19.55 **SERIJA:** Ciganke 20.40 Udar 21.00 TV lica 22.00 **SERIJA:** Red i zakon 22.45 Tajm kod 23.00 U kadru 23.30 **SERIJA:** Provodadžika 00.15 3K SMS čet

PINK

05.10 Skrivena kamera 05.15 **SERIJA:** Pozorište Reja Bredberija 06.00 **SERIJA:** Pokemoni 06.30 Rezervisani termin 08.00 **SERIJA:** Ljubav je kocka 09.00 Balkan Net 10.00 **SERIJA:** Srce u plamenu 11.00 **SERIJA:** Zatočenica ljubavi 12.15 Lepota, zdravlje i još ponešto 14.00 Rezervisani termin 16.10 **SERIJA:** Čari 17.00 **SERIJA:** Nevina 17.50 **SERIJA:** Srce u plamenu 18.45 Skrivena kamera 19.20 **SERIJA:** Pokemoni 20.00 **SERIJA:** Ljubav je kocka 21.00 TV duel 22.00 **FILM:** Preživeli 00.40 **FILM:** Kidnaperi 02.30 **FILM:** Preživeli 04.00 Holivudska priča

BK

Naslovi od 05.55 svakog sata 05.55 Budilnik 10.00 Bau bau 10.10 Konan 11.00 **SERIJA:** U registraturi 12.00 **SERIJA:** Ružna Beti 14.00 **FILM:** 15.55 Telefakt 16.10 **SERIJA:** Kuća sedam žena 17.10 Crtani filmovi 18.00 **SERIJA:** U registraturi 18.55 Telefakt 20.00 Bez milosti 20.15 Suočavanje 21.30 Od bisera grana 23.00 Pre i posle 23.25 Žiletov svet sporta 23.55 Telefakt 00.35 Glas Amerike

B 92

07.00 Sunđer Bob 08.00 Vesti B92 (11.20, 13.00, 14.00, 15.00, 18.00) 08.08 Sunđer Bob 08.25 Go Play around the city 08.45 e-TV 09.30 Proces TV 14.10 **SERIJA:** Kneginja Anastazija 15.03 Dokumentarna serija: Istinite priče 16.00 **SERIJA:** F/X 16.55 Go Play around the city 17.03 **SERIJA:** Vil i Grejs 17.30 **SERIJA:** Dadilja 18.03 **SERIJA:** Kneginja Anastazija 19.00 Sunđer Bob 19.15 Vesti B92 20.00 **SERIJA:** Korak napred 22.00 Vesti B92 22.30 Insajder: Rukopisi ne gore 4. deo 23.30 **SERIJA:** Istražitelji iz Majamija 00.35 **SERIJA:** Vil i Grejs 01.00 **FILM:** Izgubljeni u prevodu 02.55 MTV Europe

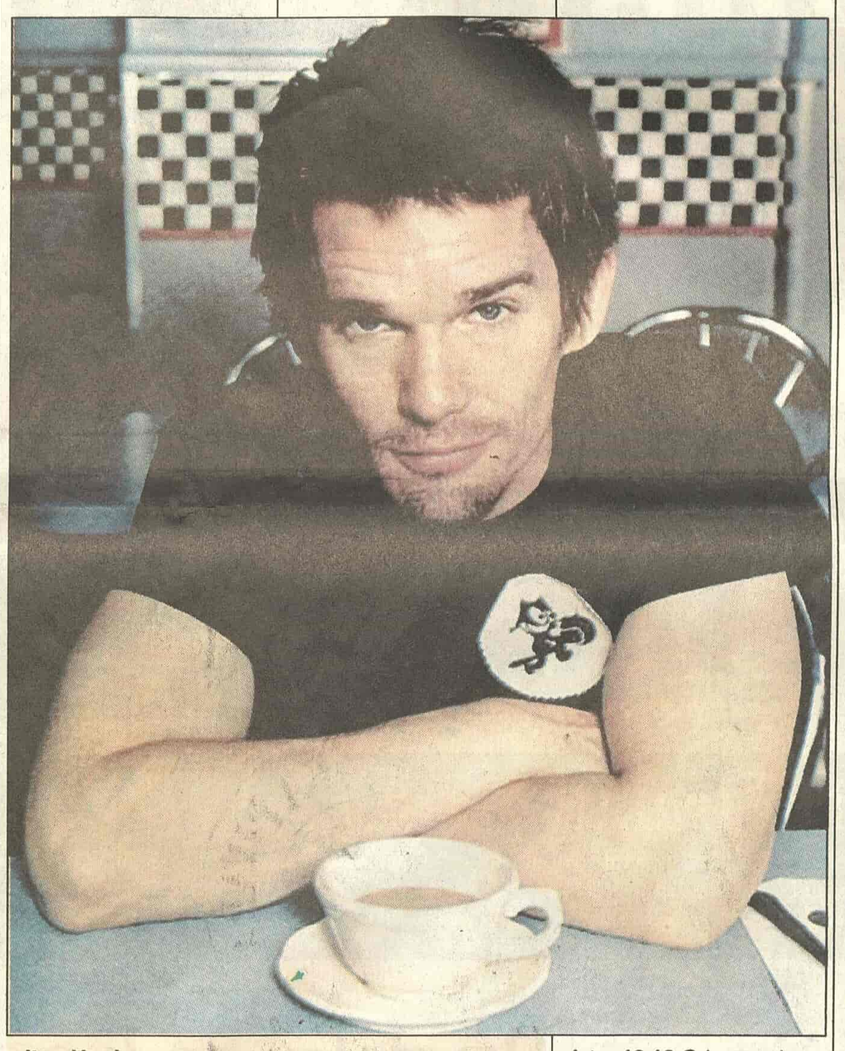

Itan Houk

Pink 22.00

Preživeli

Neverovatna istinita priča o urugvajskom ragbi timu čiji se avion srušio negde u Andima. Preživeli su morali da rade baš sve da bi ostali u životu i spasli se smrzavanja u surovim uslovima u kojima su se našli... Igraju: Itan Hok, Vinsent Spano, Džoš Hamilton, Brus Remzi, režija Frenk Maršal.

POLITIKA

07.00 Politikino jutro 09.00 Zdravo je pravo 09.30 **SERIJA:** Devojke sa zapada 11.40 Kaleidoskop 12.00 Zdravo je pravo 13.00 Paket aranžman 14.00 Pariski krug 15.00 **FILM:** 17.00 Ordinacija 18.00 Svet baleta 18.30 Auto oglasi 19.00 Dan 20.00 **SERIJA:** Devojke sa zapada 21.00 **FILM:** 22.30 Putna torba 23.00 Dan 23.30 **FILM:**

TV STUDIO B

(Vesti na svaki sat i pet minuta) 07.05 Beograde, dobro jutro 11.10 Srbotomija 12.10 **SERIJA:** Providens 13.10 **FILM:** Bazen 15.10 **SERIJA:** Svet muškaraca 15.30 Mobil auto 16.10 Beograde, dobar dan 17.15 **SERIJA:** Tim snova 18.00 Car fashion 18.30 Recepti Laure Ravajoli 19.05 Vesti u 7 i 5 19.33 Gradski dnevnik 19.52 Vesti iz sveta 20.05 Intervju gledalaca, gost Andreja Mladenović 21.05 **SERIJA:** Providens 22.05 Vesti u 10 i 5 22.35 **SERIJA:** Svet muškaraca 23.00 **SERIJA:** Tim snova 00.15 **FILM:** Ujed ljubavi 02.00 Noćni program

ART KANAL

08.30 Kulinarske majstorije 10.05 Program plus 11.30 Video pojmovnik 12.00 Plan grada 12.20 Svećice i sveće 12.30 Kulinarske majstorije 13.30 **FILM:** Uhvati zvezdu padalicu 16.00 Popodne na Art-u 18.10 Gde na odmor 18.30 Program plus 20.00 Boemija 21.15 Priče o muzici 22.30 **FILM:** Aberdin 00.20 Kulinarske majstorije 00.45 Šok koridor 01.30 SMS noć 03.00 Noćno nebo

STANKOM

09.00 Gospodin Mufljuz 10.00 SMS buđenje 13.00 **SERIJA:** Nevestin veo 14.00 Hot i kul 15.00 **SERIJA:** Nestašne godine 16.00 **SERIJA:** Snaga ljubavi 17.00 Gospodin Mufljuz 17,30 SMS randevu 19.00 **SERIJA:** Nevestin veo 20.00 **SERIJA:** Brnsajd 21.00 **SERIJA:** Snaga ljubavi 22.00 Muzika 22.30 **SERIJA:** Nestašne godine 23.30 SMS randevu

PALMA

08.10 **SERIJA:** Zemlja nade 09.00 Muzika za dobro jutro 11.15 Pusti nešto narodno 12.05 Mali koncert 13.15 Pusti nešto narodno 14.00 Zabavi me 17.00 **SERIJA:** Zemlja nade 18.00 Muzički miks 19.30 Pusti nešto narodno 20.00 Kviz: Tragač 21.00 Pod sjajem zvezda 22.00 SMS

KANAL 9 KG

08.10 **SERIJA:** Plavci Pacifika 09.30 Flash (12.15, 18.30, 20.00, 22.00) 10.00 Vesti (12.00, 16.00) 10.10 **SERIJA:** Marko Polo 11.10 Portal (15.30) 11.30 ArsAntika 12.35 **FILM** 14.00 Stetoskop 14.30 Putopis 16.30 **SERIJA:** Marko Polo 17.30 Konji ponovo jure 18.00 Put vina 19.00 Objektiv I 20.15 Sportski blic 20.30 Frižider 21.30 Aktuelno 22.30 Objektiv II 23.00 **SERIJA:** Plavci Pacifika

TV NOVI SAD 1

07.00 Jutarnji program 08.30 **SERIJA:** Izlog strasti 10.05 Prozor 12.15 Hronika Sterijinog pozorja 13.02 **SERIJA:** Zelenooki konjanici 14.05 Dobro jutro majstore 15.02 **FILM:** Lovac na dinosauruse 17.00 Dnevnik 17.30 **SERIJA:** Izlog strasti 18.00 Razglednice 19.30 Dnevnik 20.00 **SERIJA:** Zelenooki konjanici 21.00 Treptaji 22.00 Dnevnik 22.20 Sa stilom 00.15 Hronika Sterijinog pozorja

TV CRNA GORA 1

07.00 Jutarnji program 09.30 Serija za djecu: Mastionica maštaonica 09.50 Crtana serija: Merlin - čarobno štene 10.00 Vijesti (12.00, 14.00) 10.05 Obrazovni program 12.10 **SERIJA:** Osveta ljubavi 13.00 **SERIJA:** Eliza 14.05 Intervju: Mihailo Mihajlov 14.45 Meridijani 15.00 Pokreni se 15.30 Dnevnik 1 15.45 Obrazovni program 17.15 Lajmet 17.30 **SERIJA:** Osveta ljubavi 18.30 Natura viva 19.00 Ispeci pa reci 19.30 Dnevnik 2 20.00 **SERIJA:** Eliza 21.00 Videopisma 21.30 Ravnoteža 22.30 Meridijani 22.45 Dnevnik 3 23.05 Art 23.40 **FILM:** Lutajuća Rouz 01.30 **SERIJA:** Osveta ljubavi 02.20 **SERIJA:** Eliza

Televizije zadržavaju pravo izmene programa na dan emitovanja

KABLOVSKA

HRT 1

09.15 **SERIJA:** Čarolija 12.30 **SERIJA:** Zrela ljubav 14.10 **SERIJA:** Ed 15.05 **SERIJA:** Tintinove pustolovine 15.30 Nora Fora 17.10 Život uživo - sa stilom 18.45 Najslabija karika, kviz 20.05 Tko želi biti milijunaš?, kviz 21.10 Brisani prostor 22.25 Otvoreno

HRT 2

16.35 **SERIJA:** Mlade jahačice 17.00 **SERIJA:** Bočata voda 19.35 **SERIJA:** Život s Bonnie 20.05 **SERIJA:** Saga o Forsaytima 22.00 **SERIJA:** Tko živ, tko mrtav 22.50 Na rubu znanosti: Nebo NLO-a 23.45 **SERIJA:** Ed

NOVA TV

07.00 Crtani filmovi 09.20 **SERIJA:** Rubi 10.10 **SERIJA:** Zatočenica 11.00 **SERIJA:** Ciganke 11.50 U sridu, talk show 13.20 **SERIJA:** Sve je relativno 13.50 **SERIJA:** Dream Team 14.20 **SERIJA:** Izlog strasti 15.05 **SERIJA:** Nauči me voljeti 16.00 **SERIJA:** Ciganke 16.55 **SERIJA:** Zatočenica 17.50 **SERIJA:** Rubi 19.35 Taxi-Free, reality show 20.00 Od glave do pete 21.00 **SERIJA:** Kućanice 22.00 **SERIJA:** Kevin Hill 23.10 **FILM:** Krug smrti

Elizabet Tejlor (TCM, 21.00)

HALLMARK

07.30 **FILM:** Gospođa Lambert se priseća ljubavi 09.00 **SERIJA:** Barbara Tejlor Bredford: Bogata žena 10.45 **FILM:** Prekršena obećanja 12.30 **FILM:** Zaključan u tišini 14.15 **FILM:** Gospođa Lambert se priseća ljubavi 15.45 **SERIJA:** Barbara Tejlor Bredford: Bogata žena 17.30 **FILM:** Prekršena obećanja 19.15 **FILM:** Merilin 21.00 **SERIJA:** Odeljenje 22.00 **SERIJA:** Dok me nije bilo 23.45 **FILM:** Iznenadno poverenje

TCM

21.00 Cat an a Hot Tin Roof Ul: Elizabeth Taylor 22.45 Escape from Fort Bravo Ul: William Holden 00.25 Private Lives Ul: Norma Shearer 01.55 The Angry Hils Ul: Robert Mitchum 03.40 Kisses Ul: Lauren Bacall 04.30 Grosroads Ul: William Powell