МП СПРАВКА

КУДА ПОЙТИ • ЧТО ПОСМОТРЕТЬ • ЧЕМ ЗАНЯТЬСЯ

КОНЦЕРТНЫЕ ЗАЛЫ

В Большом зале консерватории в воскресенье днем Е. Малинин исполнит фортепьянные произведения Шопена. Вечером здесь выступят пианисты С. Алумян и Б. Бехтерев. В программе — сочинения Бетховена, Брамса, Шопена, Скрябина и Хачатуряна.

В Концертном зале имени П. И. Чайковского сегодня состоится литературный концерт. Ираклий Андроников прочтет свои устные рассказы. Завтра днем здесь выступит органистка Наталия Гуреева. В программе — произведения Баха. Вечером трагедию «Эгмонт» Гете на музыку Бетховена исполнят Московский музыкально-драматический ансамбль (художественный руководитель Н. Аксенова-Арди) и Московский государственный симфонический оркестр. Дирижер — В. Дударова. Днем в воскресенье в этом зале состоится вокальный вечер Людмилы Зыкиной.

В Малом зале консерватории завтра студенты и аспиранты кафедры камерного ансамбля Московской государственной консерватории исполнят камерные произведения Бетховена. В воскресенье в этом зале можно послушать оперу Буцко «Записки сумасшедшего» в концертном исполнении (солисты С. Яковенко и М. Гринберг) и фортепьянное трио Б. Чайковского, которое исполнят В. Камышев, А. Аренков и Д. Ферстман.

В Концертном зале института имени Гнесиных завтра выступит пианист Арнольд Каплан. В программе — произведения Рахманинова и Скрябина. В воскресенье в этом зале состоится вокальный вечер Людмилы Зыкиной.

В Малом зале консерватории завтра студенты и аспиранты кафедры камерного ансамбля Московской государственной консерватории исполнят камерные произведения Бетховена. В воскресенье в этом зале можно послушать оперу Буцко «Записки сумасшедшего» в концертном исполнении (солисты С. Яковенко и М. Гринберг) и фортепьянное трио Б. Чайковского, которое исполнят В. Камышев, А. Аренков и Д. Ферстман.

В Концертном зале института имени Гнесиных завтра выступит пианист Арнольд Каплан. В программе — произведения Рахманинова и Скрябина. В воскресенье в этом зале состоится вокальный вечер Людмилы Зыкиной. В программе — произведения Аренского, Рахманинова и Глиэра.

В зале Дома ученых в воскресенье днем состоится очередное занятие музыкального лектория. Музыковед С. Виноградова расскажет о камерном творчестве Шостаковича и Свиридова. Вечером пианист Алексей Наседкин исполнит произведения Шумана.

В Колонном зале Дома союзов завтра эстрадным оркестром Всесоюзного радио и телевидения дирижирует гость из ГДР Роберт Ханелль. В воскресенье в этом зале состоится концерт «Русь моя, милая Родина» по мотивам произведений С. Есенина. Исполнители — оркестр русских народных инструментов, хор русской песни и солисты Всесоюзного радио и телевидения, артисты московских театров.

В Театре эстрады сегодня выступают артисты югославской эстрады, а в субботу и воскресенье — вокально-инструментальный ансамбль «Эхо Вильнюса».

В Центральном Доме культуры железнодорожников сегодня Г. Сорокин прочтет произведения С. Есенина. Завтра здесь прозвучат русские романсы в исполнении О. Тезелашвили. В воскресенье в этом зале состоится вечер юмора и сатиры «Всерьез и в шутку».

В Большом зале Государственной библиотеки имени В. И. Ленина выступят мастера художественного слова. Композицию по роману В. Шишкова «Угрюм-река» прочтет завтра Н. Бармин. В воскресенье днем В. Токарев исполнит композицию по роману Э. Хемингуэя «По ком звонит колокол». Вечером здесь состоится авторский вечер писателя В. Тельпугова. Его произведения исполнят П. Вишняков и Э. Каминка.

Во Дворце спорта в эти дни можно посмотреть международную концертную программу «Мелодии друзей-70», в которой участвуют эстрадные артисты Болгарии, Венгрии, ГДР, Польши, Румынии, СССР, Чехословакии и Югославии.

В спортивном Дворце ЦСКА в эти дни выступает вокально-инструментальный ансамбль «Голубые гитары».

ГОЛУБОЙ ЭКРАН

С 16 ПО 22 МАРТА

ПОНЕДЕЛЬНИК, 16 МАРТА

ПЕРВАЯ ПРОГРАММА. Цветное телевидение. 10.15 — «Играйте с нами». 11.15 — Телевизионный театр миниатюр. «Тринадцать стульев». 12.20 — «Тебе, юность!». 12.50 — Цветное телевидение. «На огонек». 17.15 — «Актуальные проблемы экономики». 18.05 — Телевизионное агентство «Пионерия». 18.45 — Г. Гулям. «Озорник». Премьера. Часть 1-я. 20.00 — «Под знаменем ленинизма». Телевизионная перекличка столиц социалистических стран. 21.15 — «Кинопанорама». 22.50 — «Спортивная панорама».

ВТОРАЯ ПРОГРАММА. 18.05 — «На московской орбите». 18.30 — «Юные чтецы». 19.00 — «На темы дня». 19.25 — «Актеры и роли». 20.30 — «Внимание — песня!». 21.15 — А. Писемский. «Самоуправцы». Премьера.

ТРЕТЬЯ ПРОГРАММА. 18.25 — Для студентов-заочников III курса. Физика. 19.45 — Для студентов-заочников III курса. Сопротивление материалов. 21.05 — Для студентов-заочников. Научный коммунизм. 22.00 — «Английский язык для вас».

ЧЕТВЕРТАЯ ПРОГРАММА. 19.30 — Э. Войнич. «Овод». 20.30 — «Есть такой город на карте». 21.00 — «Таежными тропами». 21.15 — «Четвертый век скрипки».

ВТОРНИК, 17 МАРТА

ПЕРВАЯ ПРОГРАММА. 14.00 — Чемпионат мира по хоккею. СССР — Польша. 17.15 — «Поэт революции — Акоп Акопян». 17.45 — «За безопасность движения». 18.05 — Цветное телевидение. «Узоры старины». Очерк. 18.30 — «Ленинский университет миллионов». Актуальные проблемы научного коммунизма. «Проблемы развития общественных отношений и социалистической демократии в СССР». 19.00 — Г. Гулям. «Озорник». Часть 2-я. 21.15 — «Дело Курта Кристмана и его команды». Очерк. Часть 1-я. 22.00 — Чемпионат мира по хоккею. Швеция — Финляндия.

ВТОРАЯ ПРОГРАММА. 18.05 — «На московской орбите». 18.30 — «Рассказы о профессиях». 19.00 — «Больше продукции, меньше затрат». 19.30 — Оперетта О. Сандлера «На рассвете».

ТРЕТЬЯ ПРОГРАММА. 10.45 — Для учащихся средней школы (6-й класс). Музыка. 11.15 — Для дошкольников. Английский язык (2-й год обучения). 11.35 — Для учащихся средней школы (6-й класс). История. 12.05 — Для дошкольников. Французский язык. 18.00 — Для студентов-заочников III курса. Высшая математика. 19.20 — Для дошкольников. Французский язык. 19.45 — Для студентов-заочников I курса. Общая химия. 21.05 — Для студентов-заочников. Политэкономия.

ЧЕТВЕРТАЯ ПРОГРАММА. 19.30 — Телевизионный концертный абонемент. 20.30 — «Автограф». «Долг каждого». 21.00 — В мире интересных фактов. 21.15 — Цветное телевидение. «Ромео и Джульетта». «Гамлет». Фильмы-балеты.

СРЕДА, 18 МАРТА

ПЕРВАЯ ПРОГРАММА. 10.15 — «Как Пафик познает мир». 10.45 — «Все о хоккее». 11.15 — Для школьников. Л. Ковалева. «Три дня на размышления». 12.35 — «Тебе, юность!». 17.15 Концерт. 18.05 — «Путешествие в книгу». 18.30 — «Флагман аэрофлота». 19.00 — Цветное телевидение. «Три толстяка». Художественный фильм. 21.30 — Чемпионат мира по хоккею. ЧССР — СССР.

ВТОРАЯ ПРОГРАММА. 18.05 — «На московской орбите». 18.30 — Для школьников. «В одном из парков Москвы». 19.00 — «Подмосковье». 19.30 — «Тебе, юность!». 20.30 — «Страна моя». В мире — «Молодость». 21.15 — «Заговор». Премьера. Часть 1-я. 22.05 — «Беседы о производственном коллективе».

ТРЕТЬЯ ПРОГРАММА. 11.35 Для учащихся средней школы (10-й класс). Общая биология. 12.05 — Для дошкольников. Английский язык. (2-й год обучения). 12.30 — «Экран — врачу». 17.15 — Для учащихся средней школы (10-й класс). Химия. 18.00 — Для студентов-заочников II курса. Высшая математика. 19.20 — Для дошкольников. Английский язык (2-й год обучения). 19.45 — Для студентов-заочников I курса. Высшая математика. 21.05 — «Французский язык для вас». 21.40 — Для поступающих в вузы. Математика.

ЧЕТВЕРТАЯ ПРОГРАММА. 19.30 — «Жизнь замечательных людей». М. П. Мусоргский. 20.45 — «Футбол». 21.30 — «Инженер и его дело». 22.00 — Цветное телевидение. «Сказки северных рек».

ПЯТНИЦА, 20 МАРТА

ПЕРВАЯ ПРОГРАММА. 10.15 — «Мы танцуем и поем». 10.45 — «Путешествие солнечного зайчика». 11.15 — Цветное телевидение. «Золушка». Фильм-балет. 17.00 — «На сельской сцене». 18.05 — «Сражение за Днепр». 18.35 — В. И. Ленин. Хроника жизни и деятельности. 1. Репортаж из Центрального музея Вооруженных Сил СССР. «Один день из бессмертия». Документальный фильм. 19.00 — Чемпионат мира по хоккею. ЧССР — Финляндия. 20.15 — Цветное телевидение. «Конверт. Эстафета новостей. 21.30 — Чемпионат мира по хоккею. СССР — Швеция.

ВТОРАЯ ПРОГРАММА. 17.00 — Открытое первенство МГУ по акробатическим прыжкам на батуте. 18.00 — «На московской орбите». 18.30 — «Вечерний следопыт». 19.00 — «Мысль». 19.30 — Пушкин «Скупой рыцарь». 20.30 — В эфире — «Молодость». «Горизонт». 21.30 — «Заговор». Часть 3-я.

ТРЕТЬЯ ПРОГРАММА. 11.10 — Для дошкольников. Французский язык. 11.35 — Для учащихся средней школы (7-й класс). География. 12.05 — Для дошкольников. Английский язык (1-й год обучения). 17.15 — Для учащихся средней школы (7-й класс). История. 18.00 — Для студентов-заочников II курса. Физика. 19.20 — Для дошкольников. Английский язык. (1-й год обучения). 19.45 — Для студентов-заочников I курса. Высшая математика. 21.05 — «Экран — учителю». 21.50 — Для преподавателей детских садов и родителей. Английский язык (1-й год обучения). 22.10 — Для преподавателей детских садов и родителей. Французский язык. 22.30 — Для преподавателей детских садов и родителей. Английский язык (2-й год обучения).

ЧЕТВЕРТАЯ ПРОГРАММА. 19.35 — «Советский романс». 20.15 — «Спорт на экране». 20.45 — «В мире интересных фактов». 21.00 — «Театр Виктора Гюго». 22.10 — Цветное телевидение. «Женитьба Бальзаминова». Художественный фильм.

СУББОТА, 21 МАРТА

ПЕРВАЯ ПРОГРАММА. 9.45 — «Здоровье». 10.15 — Музыкальная развлекательная передача. 10.45 — Программа Псковской студии телевидения. 11.45 — «Объектив». 12.30 — «Молодость». Телевизионный народный университет. 13.30 — Факультет науки и техники. «Химизация сельского хозяйства». 14.20 — Факультет культуры. «Изобразительное искусство в нашей жизни». 15.00 — Фут. бол. «Динамо» (Тб) — «Динамо» (К). 18.05 — «Летопись полувека». «Год 1928-й». 19.05 — Цветное телевидение. «В мире животных». 20.00 — Мультипанорама. 21.00 — «Мир социализма». 21.30 — Цветное телевидение. Н. Леонов. «Сотрудник угодовного розыска». Премьера. 23.00 — «Камертон хорошего настроения».

ВТОРАЯ ПРОГРАММА. 16.00 — «На московской орбите». 16.15 — Репортаж с IV республиканской художественной выставки «Советская Россия». 16.45 — «Моя роль». «Образ Фигаро на оперной сцене». 17.45 — Репортаж из Центрального музея Вооруженных Сил СССР. 18.30 — «Подмосковье». 19.00 — «Сорванец». Художественный фильм. 20.45 — В эфире — «Молодость». «Заговор». Часть 4-я. 21.30 — «А ну-ка, девушки!». 22.30 — «Румынские исполнители — лауреаты международных конкурсов».

ТРЕТЬЯ ПРОГРАММА. 10.35 — Промышленность на ВДНХ. 10.50 — «Экран — инженеру». 11.35 — Для учащихся средней школы (10-й класс). Физика. 12.05 — Для студентов-заочников I курса. Начертательная геометрия. 13.25 — «Немецкий язык для вас». 13.55 — «Французский язык для вас». 14.25 — Для учащихся средней школы (7-й класс). Литература. 15.10 — «Английский язык для вас». 15.45 — Для поступающих в вузы. Физика.

ЧЕТВЕРТАЯ ПРОГРАММА. 19.05 — «По страницам зарубежной печати». 19.30 — Концерт. 21.30 — «Человек и спорт». 22.00 — «Поиск».

ВОСКРЕСЕНЬЕ, 22 МАРТА

ПЕРВАЯ ПРОГРАММА. 9.30 — «Будильник». 10.00 — «Молодость». 10.40 — Музыкальный киоск. 11.10 — «Где флогистон?». 1-й тур химической олимпиады. 12.00 — «Приветы наших друзей». 13.00 — «Эталон». 13.30 — «В мире искусств». 14.00 — «Сельский час». 15.00 — Для воинов Советской Армии и Флота. 15.30 — «Встречи с Русским музеем». «Союз нерушимый». Казахская СССР. 16.00 — Выступление Председателя Президиума Верховного Совета Казахской ССР тов. С. Б. Ниязбекова. 16.10 — «Шаги батыра». 16.40 — «Наши интервью». 17.10 — Концерт. 17.50 — Цветное телевидение. «Клуб кинопутешественников». 18.50 — Эстрадный концерт. 19.25 — Художественный фильм. 20.45 — «Семь дней». 21.30 — Чемпионат мира по хоккею. СССР — Финляндия.

ВТОРАЯ ПРОГРАММА. 15.55 — Киноэтюд детского фильма. «Девочка и эхо». 17.00 — Концерт. 18.00 — «Одним любителям музыки». 19.00 — С. Жеромский. «Грех». 20.15 — Справочное бюро. 20.45 — «В квадрате ринга». 21.15 — «Подмосковье». 21.30 — «Заговор». Часть 5-я.

ТРЕТЬЯ ПРОГРАММА. 9.45 — «Сельское хозяйство на ВДНХ». 10.00 — Сельскохозяйственная школа. 10.45 — «Экран — врачу». 11.45 — «Экран — врачу». 12.45 — Для учащихся средней школы (9-й класс). Математика. 13.50 — Шахматная школа. Класс начинающих. «Открытые дебюты». 14.35 — Для поступающих в вузы. Русский язык. 15.20 — Для поступающих в вузы. Физика.

ЧЕТВЕРТАЯ ПРОГРАММА. 19.05 — «Марсельеза». Ф. Рюда. 19.30 — Музыкальные меридианы. 20.00 — «В мире интересных фактов». 20.15 — «Мастера зарубежного спорта». «Тре крунур». 20.45 — «Иллюзион».

НА СТЕНДАХ — МАРКИ

ВЫСТАВКИ

Завтра в помещении Политехнического музея состоится торжественное открытие Всесоюзной филателистической выставки, посвященной 100-летию со дня рождения В. И. Ленина.

Каких только экспонатов не видели эти три зала Политехнического: одежда и книги, станки и фарфор, точнейшие приборы и детские игрушки... А на сей раз хозяевами экспозиции стали филателисты. За стеклами 505 стендов — большие листы с наклеенными на них красочными бумажными четырехугольниками — почтовыми марками.

Десятки тысяч портретов государственных деятелей, ученых, художников, писателей, исторические события и репродукции знаменитых картин, самые далекие уголки земного шара, флора и фауна всех континентов... О многом рассказывают марки.

Но, конечно, подавляющее большинство экспонатов этой выставки, организованной Министерством связи СССР и Всесоюзным обществом филателистов, посвящено Владимиру Ильичу Ленину, воплощению в жизнь его заветов.

— В подготовке выставки приняли участие свыше двухсот коллекционеров из семидесяти городов нашей страны, — рассказал заведующий выставочным отделом Всесоюзного общества филателистов В. Муратов. — Интересные тематические коллекции «100 лет со дня рождения В. И. Ленина» и «Идеям Ленина верны» представило Министерство связи СССР. Эскизы и пробы почтовых марок первых лет Советского государства показывает Ленинградский музей связи имени А. С. Попова Центральное филателистическое агентство «Союзпечать» — тоже один из коллективных экспонентов.

Посылки с марками прибыли из социалистических стран.

Кроме марок, посетители выставки смогут увидеть коллекции почтовых конвертов и спецгашений.

Некоторые из представленных коллекций удостоены высших наград всемирных филателистических выставок в Праге и Софии, международных выставок.

— Какие награды ждут победителей экспозиции в Политехническом музее?

— Для них учреждены золотые, серебряные и бронзовые медали. Победителям также будут вручены специальные призы ЦК ВЛКСМ, ВЦСПС, Министерства культуры СССР и других организаций.

Программа выставки очень насыщенна. 21 марта перед гостями музея выступит создатель первой марки с изображением Ильича — художник И. И. Дубасов. На следующий день, 22 марта, — праздник юных филателистов. 28 марта — встреча с коллективами редакции журнала «Филателия СССР» и сборника «Советский коллекционер». В фойе музея будет открыта продажа почтовых марок, альбомов, литературы по филателии. Для тех, кто захочет посетить выставку, сообщаем: она будет открыта во вторник и четверг с 13 до 21 часа, в среду, пятницу, субботу и воскресенье — с 10 до 18 часов. Выходной день — понедельник.

Е. БАРАС.

БОЛЬШОЙ популярностью у москвичей и гостей столицы пользуется художественная выставка «Советская Россия», посвященная 100-летию со дня рождения В. И. Ленина. В Центральном выставочном зале экспонированы живописные полотна, скульптура, графические листы, плакаты, мозаика, эскизы к фильмам и театральным постановкам, в Доме художника и выставочных залах на Кузнецком мосту — произведения декоративно-прикладного искусства. Еще один раздел открывается сегодня в выставочном зале Союза художников РСФСР (ул. Горького, 46). Здесь представлена графика.

В АПРЕЛЕ в Москве откроется международная книжная выставка, посвященная 100-летию со дня рождения В. И. Ленина. На ней будут экспонированы лучшие работы художников - графиков, отобранные на выставках, которые вскоре будут развернуты во многих книжных магазинах. С первой из этих выставок можно ознакомиться в Доме научно-технической книги на Ленинском проспекте. Здесь представлены работы московских иллюстраторов А. Васина и А. Зыкова.

ТЕАТРЫ

КРЕМЛЕВСКИЙ ДВОРЕЦ СЪЕЗДОВ. 13/III **Риголетто**, 14/III днем **Эстрадный концерт**, веч. **Дон-Кихот**.

БОЛЬШОЙ ТЕАТР СОЮЗА ССР. 13/III **Геологи, Весна священная, Кармен-сюита**. 14/III **Мазепа**.

МХАТ СССР имени М. ГОРЬКОГО (проезд Художественного театра, 3). 13/III **Царская милость**. 14/III **Ревизор**.

ФИЛИАЛ МХАТа СССР имени М. ГОРЬКОГО (ул. Москвина, 3). 13/III **Милый лжец**. 14/III **Вдовец**.

МАЛЫЙ ТЕАТР СОЮЗА ССР. 13/III **Дачники**. 14/III **Так и будет** (премьера).

ФИЛИАЛ МАЛОГО ТЕАТРА СОЮЗА ССР (б. Ордынка, 69). 13/III **Рождество в доме синьора Купьелло**. 14/III днем **Криминальное танго**, веч. **Стакан воды**.

АКАД. ТЕАТР имени Евг. ВАХТАНГОВА. 13/III **Принцесса Турандот**. 14/III **Конармия**.

АКАД. ТЕАТР имени МОССОВЕТА. 13/III **Петербургские сновидения**. 14/III **Ленинградский проспект**.

АКАД. МУЗ. ТЕАТР имени К. С. СТАНИСЛАВСКОГО и Вл. И. НЕМИРОВИЧА - ДАНЧЕНКО. 13/III **В бурю**. 14/III **Прекрасная Елена**.

ЦЕНТРАЛЬНЫЙ ТЕАТР СОВЕТСКОЙ АРМИИ. Большая сцена. 13/III **Белокурая бестия**. 14/III **Смерть Иоанна Грозного**. Малая сцена. 13/III **Мой бедный Марат**. 14/III **Моя семья**.

АКАД. ТЕАТР имени Вл. МАЯКОВСКОГО. 13/III **Между ливнями**. 14/III днем **Звонок в пустую квартиру**, веч. **Конец книги шестой**.

МОСК. ТЕАТР имени ЛЕНИНСКОГО КОМСОМОЛА. 13/III **Дождь — хорошая погода**. 14/III днем **Дождь — хорошая погода**, веч. **104 страницы про любовь**.

МОСК. ДРАМ. ТЕАТР имени А. С. ПУШКИНА. 13/III **Поднятая целина**. 14/III днем **Воскресенье в Риме**, веч. **Обломов**.

МОСК. ТЕАТР САТИРЫ. 13/III **Ложь для узкого круга**. 14/III **Баня**.

МОСК. ТЕАТР имени М. Н. ЕРМОЛОВОЙ. 13/III **Бешеные деньги**. 14/III **Моя охранка**.

СТАДИОНЫ

● В пятницу 13 марта продолжатся матчи на первенство Москвы по городкам. Сегодня встречаются вторые и третьи команды «Комета» — «Динамо» (Дом культуры, Рязанское шоссе), СК «Серп и молот» — СК «Торпедо» (ст. «Серп и молот», Новая дорога, 11), СК «Крылья Советов» — «Спартак» (ст. «Крылья Советов», Мейеровский пр., 17). Начало в 19.00.

● В субботу 14 марта во Дворце спорта Центрального стадиона имени В. И. Ленина состоится международная встреча по ручному мячу. В розыгрыше Кубка европейских чемпионов (четвертьфинал) играют мужские команды СК «Кунцево» (Москва), чемпион СССР 1969 года, и победитель прошлогоднего первенства ФРГ команда ВФЛ «Гуммерсбах» (Дортмунд). Начало матча в 14.00.

● В воскресенье стадион спортклуба «Фили» примет команды, участвующие в Кубке Москвы по мотогонкам на льду. Начало соревнований в 13.00.

САДОВОДАМ НА ЗАМЕТКУ

Наша газета приглашает читателей рубрики посетить 17 марта Центральный лекторий Всесоюзного общества «Знание». В 19 часов здесь начнется встреча ученых Научно-исследовательского института садоводства нечерноземной полосы с садоводами-любителями.

Научные сотрудники ответят на вопросы, связанные с работами по обрезке и формированию крон плодовых и ягодных культур, по защите сада от болезней и вредителей, по ранневесеннему удобрению: дозам и нормам и срокам внесения. Будут затронуты вопросы агротехники обычных и карликовых плодовых деревьев, а также способы ухода за ягодными насаждениями. Будут даны рекомендации по лучшим сортам и хранению плодов и ягод.

Билеты на лекцию можно приобрести в кассах Центрального лектория. Телефоны: 294-48-44 и 223-69-16.

КИНО

«ЛЕНИН В ПОДМОСКОВЬЕ» — **Россия, Наука и знание, Спорт, Факел.**

«ПАМЯТНИК ЛЕНИНУ» — **Спорт.**

«МИНУТА С ЛЕНИНЫМ» — **Наука и знание, Факел.**

«НАЕДИНЕ С ПУШКИНЫМ» — **Россия, Наука и знание.**

«ЧУКОККАЛА» — **Наука и знание.**

«БОЛЬШОЙ ХОККЕЙ» — **Россия, Спорт.**

«ФРАНЦИЯ. ПЕСНЯ» — **Наука и знание, Спорт.**

«ЗАПРЕЩЕННЫЙ ВУЛКАН» — **Россия, Наука и знание, Спорт, Факел.**

«СЕРДЦЕ МАТЕРИ» — **Горн.**

«ЩИТ И МЕЧ» (3 и 4-й фильмы) — **Динамо.**

«ЦВЕТЫ ЗАПОЗДАЛЫЕ» — **Октябрь, Россия.**

«СЕКРЕТНАЯ МИССИЯ» — **Встреча, Динамо, Кинотеатр повторного фильма, Родина, Буревестник, Орион, Волга.**

«УЛИЦА ТРИНАДЦАТИ ТОПОЛЕЙ» — **Зарядье, Рекорд.**

«ЭХО ДАЛЕКИХ СНЕГОВ» — **Дружба, имени Моссовета.**

«НЕПОДСУДЕН» — **Победа.**

«ВАЛЕРИНА» — **Россия.**

«ВСТРЕЧА У СТАРОЙ МЕЧЕТИ» — **Зарядье, Правда, Родина, Рубин, Таганский, Уран, Художественный, Победа, Балтика.**

«БРАТЬЯ КАРАМАЗОВЫ» (3 серии) — **Кинотеатр повторного фильма.**

«ЭТО МГНОВЕНИЕ» — **Маяк.**

«ТАИНСТВЕННЫЙ МОНАХ» — **Октябрь** (Малый зал).

«СТАРАЯ, СТАРАЯ СКАЗКА» — **Вега, Горн, Дружба, Пионер, Полет, Пламя, Маяк, Огонек.**

«ОГОНЬ, ВОДА И... МЕДНЫЕ ТРУБЫ» — **Пионер.**

«ДАЙ ЛАПУ, ДРУГ!» — **Полет.**

«ЗАГАДКА «МЕРСЕДЕС» — **Березка, Красная Пресня, Литва, Авангард, Прогресс, Эльбрус, Маяк, Огонек.**

«РОЖДЕННАЯ СВОБОДНОЙ» — **Таганский, Уран, Весна, Правда, Рига.**

ПРОГРАММЫ ЦВЕТНЫХ МУЛЬТИПЛИКАЦИОННЫХ ФИЛЬМОВ — **Баррикады, Молния, Молот, Россия** (Малый зал).

«РЫЦАРИ «ЗОЛОТОЙ ПЕРЧАТКИ» (2 серии) — **Алмаз, Буревестник, Динамо, Метеор, Москва, Одесса, Орион, Пламя, Полярный, Призыв, Рига, Свобода, Украина, Черемушки, Эстафета, Рекорд.**



С 16 марта на экраны столицы выпускаются новые фильмы:

«Цветы запоздалые» — широкоэкранный и обычный варианты цветной художественной кинокартины производства студии «Мосфильм», поставленной по одноименной повести А. П. Чехова.

Сценарий, постановка и музыкальная разработка А. Роома. В главных ролях: И. Лаврентьева, А. Лазарев, О. Жизнева, А. Ханов, И. Ульянова.

«Тренер» — широкоэкранный и обычный варианты художественного фильма производства киностудии имени М. Горького.

Режиссер-постановщик Я. Базелян.

«Невероятный Игудил Хламида» — широкоэкранный и обычный варианты художественной кинокартины производства студии «Ленфильм», рассказывающей о самарском периоде жизни Максима Горького.

Режиссер-постановщик Н. Лебедев.

НА СНИМКЕ: кадр из фильма «Невероятный Игудил Хламида».

КРОССВОРД

По горизонтали. 5. Спектакль Театра сатиры. **6.** Южный плод **8.** Бесцветный газ. **11.** Курорт во Франции. **14.** Полевая сумка. **15.** Наименьшая величина **18.** Кинотеатр в Москве. **20** Гегой поэмы Н. В. Гоголя «Мертвые души». **21.** Вид театрального искусства. **22.** Актер народный артист СССР. **23.** Музыкальный инструмент. **24.** Река в Хабаровском крае. **26.** Химический элемент. **28.** Город в Эстонии. **32** Небольшая музыкальная пьеса. **33.** Один из создателей русской школы шахматной игры. **34.** Роман Ф. М. Достоевского. **36.** Горная порода. **37.** Сорт яблок. **38.** Журнал, основанный А. С. Пушкиным

По вертикали. 1. Стрелок. **2.** Боевой молот, древнее оружие. **3.** Картина А. Г. Венецианова. **4.** Хвойное дерево. **7.** Поэма М. Ю. Лермонтова. **9.** Советский композитор и хоровой дирижер **10.** Город в Коми АССР. **12.** Время года. **13.** Стадион в Москве. **16.** Русский хирург. **17** Река одного из действующих лиц пьесы. **19.** Пушной зверек. **21.** Головной убор. **25.** Роман А. М. Горького. **27.** Вид гравюры. **29.** Один из героев романа А. Дюма «Три мушкетера». **30.** Песня В. Белого на слова Я. Шведова. **31.** Остров в Средиземном море. **34.** Русский сатирический журнал. **35.** Парнокопытное животное.

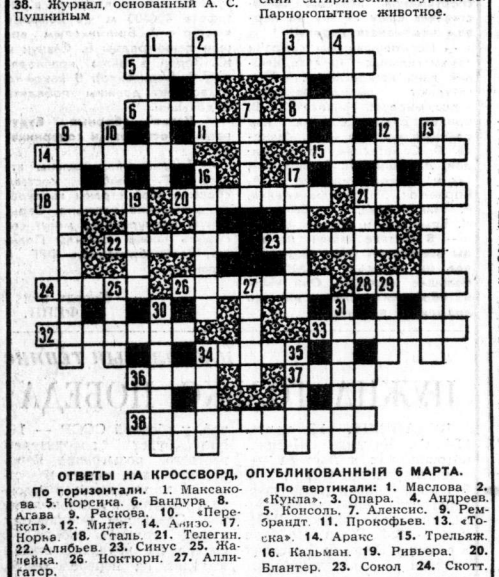

ОТВЕТЫ НА КРОССВОРД, ОПУБЛИКОВАННЫЙ 6 МАРТА.

По горизонтали. 1. Максакова **5.** Корсика. **6.** Бандура **8.** Агава **9.** Раскова. **10.** «Перекоп». **12.** Мидет. **14.** Анизо. **17.** Норка **18.** Сталь. **21.** Телегин. **22.** Алибьев. **23.** Синус. **25.** Жалейка. **26.** Нокturн. **27.** Аллигатор.

По вертикали: 1. Маслова **2.** «Кукла». **3.** Опара. **4.** Андреев. **5.** Консоль. **7.** Алексис. **9.** Рембрандт. **11.** Прокофьев. **13.** «Тобака». **14.** Аракс **15.** Трельяж. **16.** Кальман. **19.** Ривьера. **20.** Блантер. **23.** Сокол **24.** Скотт.

ПОГОДА

По сведениям Гидрометеоцентра СССР, сегодня в Москве и Московской области ожидается облачная погода, небольшой снег, ветер юго-восточный, умеренный. Температура 0—2 градуса мороза.

Вчера в 15 часов давление воздуха в Москве было 763 мм, влажность 30 процентов.

В ближайшие сутки давление будет падать, влажность увеличится.

ШАХМАТНАЯ ШКОЛА

15 марта в 13 часов 50 минут по третьей программе Центрального телевидения состоится очередное занятие в «Классе шахматистов-разрядников». Тема — «Коневые эндшпили с большим количеством пешек».

По данному занятию предлагается следующее домашнее задание (конкурсное).

Ход белых. Как белым удалось в этом положении добиться победы?

Ответы присылайте по адресу: Москва. И-427. Общесоюзный телецентр, студия учебных программ, «Шахматная школа». Ответы принимаются до 29 марта включительно (срок устанавливается по почтовому штемпелю).

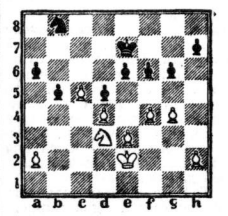

Приводим ответ на домашнее задание по занятию от 11 января (тема — «Эндшпиль. Король и конь против короля, коня и пешки»). В газете было опубликовано 9 января.

Позиция № 2. (Белые сыграли **1.** Кe5+, и партия окончилась вничью. Не могли ли белые сыграть сильнее?).

После **1.** Кe5+ последовало: **1.** ...Крс8 **2.** Кd3 Кс3+ **3.** Крс6 Ке4 **4.** d7+ Крd8 **5.** Кe5 Кd3, и партия окончилась вничью.

К победе вело: **1.** Кb8+! Крс8 (1. ...Крd8 **2.** Крe6 Кb4 **3.** d7) **2.** d7+ Крс7 (2. ...Крd8 **3.** Крd6 Кb4 **4.** Кc6+) **3.** Крe6 Кb4 **4.** Ка6+ К:а6 **5.** Крe7, и пешка проходит в ферзи.

РАДИО

13 МАРТА

ПЕРВАЯ ПРОГРАММА. В эфире «Сельская радиостанция»: 5.30 — Утренний концерт. 6.30 — Радионурнал «Земля и люди». **16.00** — «На сельских стройках». «Итоги Всесоюзного конкурса-смотра на лучшую застройку села».

●

8.45 — Взрослым о детях. «Первоклассники». Передача 6-я. 9.15 — «Литературный почтовый ящик». 10.05 — Радио — малышам. «Сказка за сказкой». 10.40 — «Слово к юным ленинцам». Выступление члена КПСС с 1904 года П. Д. Малькова. 11.10 — Научно-технический прогресс. «Сильноточный промышленный ускоритель». Репортаж из Института ядерной физики. 11.25 — НТИ-70. 11.30 — Музыкальная передача из Будапешта. 12.30 — «Рабочая радиогазета». 13.00 — В. Пухначев. «Сказ о Васюганье». Часть вторая. **14.00** — «Весна на Прикамья». Фестивальная передача Пермского радио. 15.15 — «Черная книга преступлений империализма». 15.30 — Песни на стихи А. Ковалевкова. 16.30 — Для школьников. «В стране Литературии». 17.00 — «Юность». 18.00 — Концерт по заявкам советских воинов. 18.30 — На темы дня. «Автотигрант на Каме». Выступление первого секретаря Татарского обкома КПСС Ф. А. Табеева. 18.40 — «Значение победы СССР в Великой Отечественной войне для революционных преобразований в Европе и Азии, для подъема национально-освободительного движения в колониальных и зависимых странах». Беседа. 19.20 — «Сионизм — порождение империалистической политики». Беседа. 19.30 — Вс. Вишневский. «Мы — русский народ». Радиопостановка. 21.00 — Международный дневник. 21.15 «Из сокровищницы мирового музыкального искусства». Ветховен. Шестая симфония. 22.30 — «Добрый вечер!». Музыкальная программа. 23.10 — «Футбол-70». 23.30 — «Музыкальная мозаика». 00.03 — «Для тех, кто не спит». Программа радиостанции «Юность».

ПРОГРАММА УКВ на волне 4,36 м и радиостанции на волне 191,1 м. 15.00 — Камерная музыка. 15.25 — Из фонда трансляционных записей. Концерт симфонического оркестра Московской государственной филармонии под управлением С. Самосуда. 16.50 — Д. Угрюмов. «Звонок в пустую квартиру». Радиокомпозиция спектакля Академического театра имени Маяковского. 18.20 — Танеев. Квинтет (соль мажор). 19.00 — Концерт Государственной заслуженной капеллы бандуристов Украинской ССР. **20.00** — **Опера А. Бабаева «Орлиная крепость».** 22.00 — «Зимний вечер». Стихи болгарских поэтов. 22.30 — Играет эстонский органист Уусняли.

ТЕЛЕВИДЕНИЕ

ПЯТНИЦА, 13 марта

ПЕРВАЯ ПРОГРАММА. 16.45 — Программа передач. 16.50 — Новости. 17.00 — «Дворец выставок в Вильнюсе». Телевизионный очерк. 17.30 — Цветное телевидение. Для школьников. «Веселый городок». 18.00 — Новости. 18.05 — «Подвиг». Телевизионный альманах. Передача из Минска. 18.35 — «Ленин в 1918 году». Художественный фильм. 20.25 «Эстафета новостей». Цветное телевидение. 21.10 — Телевизионный театр миниатюр. «13 стульев». 22.15 — «Карусель». Телевизионное обозрение. 23.00 — «Встречи с мастерами сцены». Народный артист СССР Георг Отс. Передача из Таллина. 00.00 — Новости.

ВТОРАЯ ПРОГРАММА. 18.00 — Программа передач. 18.05 — «На московской орбите». 18.30 — Для школьников. «Край родной». Курск. 19.00 — «Мир науки». Научно-познавательная программа. 19.30 — «Литературный театр». Галактион Табидзе. Передача из Тбилиси. 20.15 — «Спокойной ночи, малыши!» 20.30 — «В эфире — Молодость». Передача из Сочи. 21.15 — «Актеры и время». П. Алейников. «Трактористы». Художественный фильм. 23.00 — Московские новости. Программа передач.

ТРЕТЬЯ ПРОГРАММА. 11.10 — Для дошкольников. Французский язык. Передача 19-я. 11.35 — Для учащихся средней школы (5-й класс). История. «Греческие колонии Причерноморья». 12.05 — Для дошкольников. Английский язык (1-й год обучения). Передача 24-я. 18.00 — Для студентов-заочников II курса. Физика. Обзорная лекция по разделу «Молекулярная физика и термодинамика». 19.20 — Для дошкольников. Английский язык (1-й год обучения). Передача 24-я. 19.45 — Для студентов-заочников III курса. Высшая математика. «Свойства вероятностей. Аксиоматическое определение вероятности». 21.05 — «Экран — учителю». «Картина на уроках русского языка». 21.50 — Для преподавателей детских садов и родителей. Английский язык (1-й год обучения). Передача 25-я. 22.10 — Для преподавателей детских садов и родителей. Французский язык. Передача 20-я. 22.30 — Для преподавателей детских садов и родителей. Английский язык (2-й год обучения). Передача 21-я.

ЧЕТВЕРТАЯ ПРОГРАММА. 19.15 — Новости. 19.30 — «Экспедиции XX века». «Инженер и его дело». 20.00 — «Таежные новеллы». Киноочерк. 20.15 — «Жизнь замечательных людей». Александр Фадеев. 21.25 — «Искусство оперетты». «Советская оперетта». Передача 3-я. 22.45 — Новости.

Дирекция, партком, профком и комитет ВЛКСМ Научно-исследовательского института полупроводниковой электроники с прискорбием извещают о безвременной кончине старейшего кадрового работника НИИ, замест