TV program

NAŠ IZBOR

I glumac i producent

Los Anđeles, (Tanjug). - Američki glumac Tom Henks prihvatio je ulogu kontroverznog teksaškog političara koji je svojevremeno znatno doprineo sovjetskom porazu u Avganistanu tako što je tajno naoružavao mudžahedine.

Velika holivudska zvezda, koja već ima dve nagrade Oskar, za uloge u filmovima "Forest Gamp" i "Apolo 13", potpisala je ugovor sa studijom "Juniverzal pikčers" za glavnu rolu u "Ratu Čarlija Vilsona" (Charlie Wilson's war), adaptaciji istoimenog romana Džordža Krajla.

Snimanje filma, koji će Henks i producirati zajedno sa Gerijem Gecmanom, počeće u proleće iduće godine kada američki glumac završi "Da Vinčijev kod", koji se upravo realizuje u Parizu.

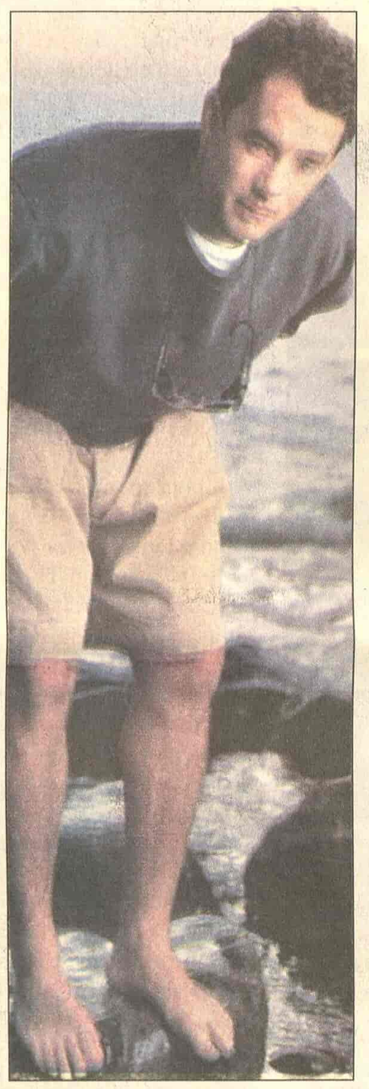

Tom Henks

„Izvidnica"

Santo Domingo (Tanjug). - Američki glumac Robert De Niro boravio je ovih dana u Dominikanskoj Republici radi "ispitivanja terena" pošto namerava da neke scene svog narednog filma "Dobri pastir" snimi upravo u toj zemlji.

U ovom filmu o nastanku američke obaveštajne agencije CIA, De Niro će se naći iza, ali i ispred kamere. Igraće lik Džejmsa Vilsona, jednog od osnivača agencije CIA.

Snimanje scena u Dominikanskoj Republici obaviće se u decembru, a pored De Nira u filmu će se pojaviti Met Dejmon koji će igrati mladog Džejmsa Vilsona i Anđelina Džoli kojoj je poverena uloga njegove žene.

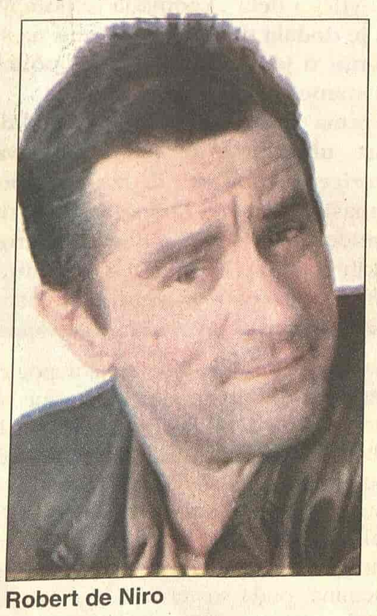

Robert de Niro

Antonio Banderas

Romski „simbol sreće"

Beograd, (Tanjug). - Posle američke filmske zvezde romskog porekla Jula Brinera, koji je sedamdestih godina aktivno učestvovao u političkom pokretu Roma, najslavniji Rom postao je Antonio Banderas, tumač glavnih uloga u mnogim filmovima koji su osvojili svet, objavljeno je u najnovijem broju lista "Romske novosti".

Banderas, koji će 10. avgusta proslaviti 45. rođendan, rođen je u Malagi, u Španiji, gradu u kojem je otvorio restoran u znak zahvalnosti sugrađanima za podršku koju su mu davali da od siromašnog Roma iz predgrađa postane jedan od najbolje plaćenih glumaca u svetu.

Ulaz restorana "La Pasada de Antonio" krasi veliki točak, romski simbol sreće, a poslužuju se, pre svega, tradicionalna romska jela, prenele su "Romske novosti", mesečnik koji izlazi na srpskom i romskom u Beogradu od kraja prošle godine.

Pričom o slavnom svetskom glumcu, "Romske novosti" želele su da pokažu da i među Romima ima vrlo uglednih i poznatih ličnosti, ali da zbog snažnih predrasuda većinskog stanovništva, mnogi od njih skrivaju svoje nacionalno poreklo.

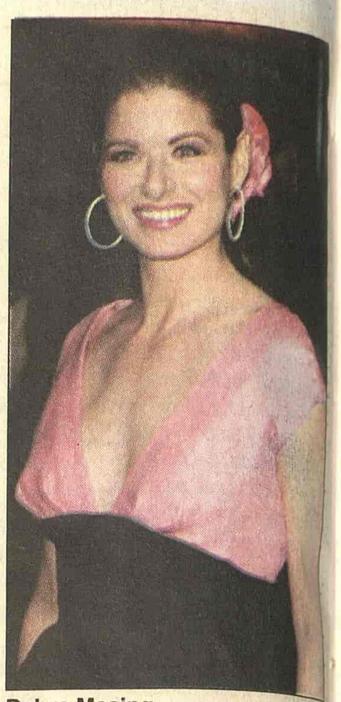

Debra Mesing

RTS 1

06.00 Vesti (svakog sata)
06.05 Jutarnji program
08.00 Jutarnji dnevnik
08.15 Jutarnji program
09.05 U zdravom telu
09.20 Kuvati srcem
09.35 Slagalica
10.05 Balkan - ratovi 1. deo
11.05 SERIJA: Red i zakon
12.00 Dnevnik 1
12.30 Kuvati srcem
12.45 SERIJA: Jača od sudbine
13.43 Ključ: Odrastati u Srbiji
15.10 Jedna pesma- jedna želja
16.03 SERIJA: Bolji život
17.00 Dnevnik TV NS
17.25 Šta radite, bre?
17.40 Beogradska hronika
18.25 Mačor superstar
18.55 Slagalica, kviz
19.30 Dnevnik 2
20.02 SERIJA: Bolji život
21.00 48 sati - svadba
22.05 Upitnik
23.02 SERIJA: Odeljenje za ubistva
00.00 Dnevnik 3
00.15 FILM: Zaljubljivanje

RTS 2

06.00 DD sintezis
06.56 Leti, leti, pesmo moja mila
07.25 Mozaik
07.45 Kuvati srcem
08.00 Program za decu
09.00 Sabor svetog arhangela Gavrila, svečana Arhijerejska liturgija, prenos
11.01 Eko art - jaje
11.17 U sazvežđu velikana - Milutin Milanković
12.00 Bemus: Gudački trio Goldberg
12.30 Trag, reprotaža
13.00 Sabor svetog arhangela Gavrila, svečana duhovna akademija, prenos
14.00 FILM: Crna udovica
15.35 Svilen konac
16.00 Ovo je Srbija
17.00 Superheroji sa ostrva snova
17.30 Plivanje: SP, finale, snimak
19.23 Dobro veče, deco
19.30 Dnevnik
20.05 TV mreža
20.30 Mixer: On the road
21.05 FILM: Oslobođenje: "Proboj"
23.00 TV feljton: Život kao film
00.00 Plivanje, SP, finale, prenos

3 K

09.15 Infolek
10.00 More, more
12.00 Skrivena kamera
13.00 SERIJA: Grab
13.30 Tajm kod
14.00 More, more
15.00 Roštilj priče
16.00 SERIJA: Ciganke
18.00 SERIJA: Grab
19.00 Tajm kod
19.30 Najtraženiji
19.55 SERIJA: Ciganke
21.00 Kao nikad do sad: Marijana i Lotar Mateus
22.00 More, more
23.00 YU treš
23.30 Skrivena kamera
00.15 3K SMS čet

PINK

05.55 SERIJA: Pozorište Reja Bredberija
06.30 SERIJA: Pokemoni
07.00 SERIJA: Merlouz Plejs
08.00 SERIJA: Maćeha
09.00 Balkan Net
10.00 SERIJA: Srce u plamenu
11.00 SERIJA: Nevina
12.15 Lepota, zdravlje i još ponešto
14.00 FILM: Protiv mere
16.10 SERIJA: Čari
17.00 SERIJA: Maćeha
17.50 SERIJA: Srce u plamenu
19.20 SERIJA: Pokemoni
20.00 SERIJA: Nevina
20.55 Loto
21.10 SERIJA: M(j)ešoviti brak
22.00 FILM: Unutrašnja kontrola
00.40 FILM: Ona je tako visoka

BK

Naslovi od 05.55 svakog sata
05.55 Budilnik
10.00 Bau bau
10.10 Konan
11.00 SERIJA: Naše malo misto
12.00 SERIJA: Ružna Beti
14.00 SERIJA: Kapelski kresovi
15.55 Telefakt
16.10 SERIJA: Naše malo misto
17.30 Fudbal: Evropsko prvenstvo za mlađe od 19 godina
18.15 Bez milosti
19.20 Telefakt
20.30 Fudbal: Evropsko prvenstvo za mlađe od 19 godina
22.15 FILM: Časovi očaja
23.55 Telefakt
00.35 Glas Amerike

B 92

08.00 Vesti
08.07 Sunđer Bob
08.30 Ren i Stimpi
08.55 Vodič za roditelje
09.30 Proces TV
14.10 SERIJA: Kneginja Anastazija
15.03 Čudni dani planete Zemlje
16.00 SERIJA: Bolnica na kraju grada
17.00 SERIJA: Vil i Grejs
17.30 SERIJA: Dadilja
18.03 SERIJA: Kneginja Anastazija
19.00 Sunđer Bob Kockalone
19.15 Vesti
20.00 FILM: Holivudski kraj
22.00 Vesti
22.45 SERIJA: Dadilja
23.00 SERIJA: Advokatura
24.00 Vesti
00.05 SERIJA: Vil i Grejs
00.30 FILM: Krila života

POLITIKA

07.00 Politikino jutro **08.15** Putujmo zajedno **09.00** Zdravo je pravo **09.30 SERIJA:** Romantična opsesija **12.00** Zdravo je pravo **16.10** Beograde, dobar dan **17.15 SERIJA:** Imati ženu za prijatelja **18.00** Sport point **18.30** Recepti **19.05** Vesti u 7 i 5 **19.35** Gradski dnevnik **19.52** Vesti iz sveta **20.00** Direktno **21.05 SERIJA:** Općinjeni **22.05** Vesti u 10 i 5 **22.40 SERIJA:** Otkačena plavuša **23.00 FILM:** Nemoj reći mami kod kuće smo sami

ART

09.30 Ordinacija Centar **11.20** Todoksin **12.00** Art pogled **13.30 FILM:** Treća generacija **15.15** Ordinacija Centar **16.00** Sportska galaksija **17.30** Kultura stanovanja **18.10** Gde na odmor **19.20** Svećice i sveće **20.00** Art knjiga **20.30** Riznica beogradske duhovnosti **21.00** Fantazija **22.00** Svećice i sveće **22.30 FILM:** Luna papa **00.15** Svećice i sveće **00.35** Kafanisanje

STANKOM

08.30 SERIJA: Kejt i Eli **09.00** Gospodin Mufljuz **10.00** SMS buđenje **13.00 SERIJA:** Nevestin veo **14.00** Za bolji kvalitet života **15.00 SERIJA:** Nestašne godine **16.00 SERIJA:** Snaga ljubavi **17.00** Gospodin Mufljuz **17.30** SMS randevu **19.00 SERIJA:** Nevestin veo **20.00** Čaj za dvoje **21.00 SERIJA:** Snaga ljubavi **22.00 SERIJA:** Kejt i Eli **22.30 SERIJA:** Nestašne godine **TV MOST 07.00** Oglasnik **08.00** Crtani film **09.15** Oglasnik **09.20** Crtani film **10.30** Kviz **12.00** Oglasnik **12.15** Zdravlje **14.15** Pismo-glava **16.10** Oglasnik **16.30** Dokumentarni film **18.00** Sat info **19.00** Aktuelno **19.15** Oglasnik **20.10** Pun glas **21.00** Negde oko devet **22.20** Astro noć **01.00** Erotski film

TV KOŠAVA

09.00 Bioklinika **10.00** Hepi aur **10.25** Astrologos **11.00** SMS džuboks **12.00 SERIJA:** Sumnja **13.00** SMS džuboks **16.00** Šou tajm **17.00** Hepi aur **17.25** Astrologos **18.05** SMS oglasi **19.05** SMS džuboks **20.05** Idemo **21.00 SERIJA:** Sumnja **22.05** Neodoljiva **23.05** SMS džuboks **24.00** Fantastik erotika **00.45** Seksi najt

TV NOVI SAD 1

07.00 Jutarnji program **08.31 SERIJA:** Izlog strasti **09.05** Letnji obrazovni program **10.05 SERIJA:** Tri generacije očima žene **12.16** Koncert u podne **13.02 SERIJA:** Kriminalistika **14.05** Dali **15.02 FILM:** Mam Lučija **17.00** Dnevnik **17.30 SERIJA:** Izlog strasti **18.00** Razglednice **19.30** Dnevnik **20.00 SERIJA:** Kriminalistika **21.00** Signali **22.00** Vojvođanski dnevnik **22.20** Opet je leto **00.16 FILM:** Mama Lučija, 2. deo

TV CRNA GORA 1

07.00 Jutarnji program **09.30 SERIJA:** Veseljko i Točkalovići **09.40** Crtani film **10.00** Vijesti (12.00, 14.00) **10.05** Obrazovni program **12.10 SERIJA:** Osveta ljubavi **13.10 SERIJA:** Distrikt **14.05** Agrosaznanje **15.10** Meridijani **15.30** Dnevnik 1 **15.45** Obrazovni program **17.15** Lajmet **17.30 SERIJA:** Osveta ljubavi **18.30** Globus **19.00** Ispeci pa reci **19.30** Dnevnik 2 **20.00 SERIJA:** Distrikt **20.50** Crna Gora i velike sile: Crna Gora i Srbija suparnici i saveznici, II dio **21.40** Muzički program **22.00** Art **22.20 SERIJA:** Bolnica **22.45** Dnevnik 3 **23.15 FILM:** Zemlja slobodnih ljudi

Televizije zadržavaju pravo izmene programa na dan emitovanja

Ališa Silverston

RTS 1 00.15

Zaljubljivanje

Džek Eliot je pisac koji iznajmljuje kuću od bogatog para. Njihova četrnaestogodišnja ćerka Derijen flertuje sa njim. Pošto Džek ne odgovara na njene aluzije i udvaranje Derijen odlučuje da ga zavede po svaku cenu. Derijen postaje sve opsednutija Džekom, agresivna je i van kontrole...

Uloge: Keri Ejluis, Ališa Silveston. Režija: Alan Šapiro.

B 92 20.00

Holivudski kraj

Val Vaksman je nekada bio veliki holivudski reditelj. Danas režira reklame za dezodoranse kako bi plaćao račune. Kada mu, iznenada, stigne ponuda da režira 60 miliona vredan blokbaster, hvata ga panika...

Uloge: Vudi Alen, Debra Mesing, Trit Vilijams. Režija: Vudi Alen

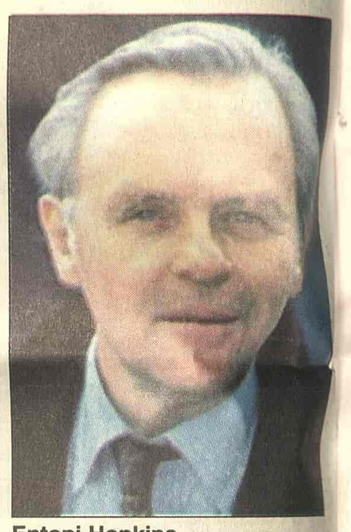

Entoni Hopkins

BK 22.15

Časovi očaja

Bozvort, brutalni kriminalac, uz pomoć svog advokata beži iz zatvora i planira da ode u Meksiko. Dok ne prođe opasnost, on sa svojim partnerima ulazi u kuću u kojoj živi bračni par Nora i Tim sa sinom i ćerkom...

Uloge: Miki Rurk, Entoni Hopkins, Mimi Rodžers, Lindzi Kraus. Režija: Majkl Ćimino.

Nensi Trevis

Pink 22.00

Unutrašnja kontrola

Rejmold Avila dobija posao u Unutrašnjim poslovima policije Los Anđelesa. On i njegov partner Ejmi Volas dobijaju zadatak da prate policajca Denisa Peka za koga se sumnja da je korumpiran...

Uloge: Ričard Gir, Endi Garsija, Nensi Trevis, Vilijam Boldvin. Režija: Majk Figs.

KABLOVSKA

HRT 1

09.05 SERIJA: Čarolija **10.10 SERIJA:** Gilmorice **12.30 SERIJA:** Saga o Majama **14.15 SERIJA:** Prosjaci i sinovi **17.50 SERIJA:** Julija **18.45** Malo mesto: Jelsa **20.05 SERIJA:** Čarolija **22.20 FILM:** Gradska skupština **00.10 SERIJA:** Mućke **00.40 SERIJA:** Sikvest

HRT 2

09.45 SERIJA: Pleme **10.35 FILM:** Povratak u tajni vrt **12.35 SERIJA:** Sikvest **13.20 FILM:** Boja prijateljstva **15.05 SERIJA:** Hari i Hendersonovi **16.20 SERIJA:** Osam jednostavnih pravila za momke moje kćeri tinejdžerke **16.40 SERIJA:** Bob Peterson **17.00 SERIJA:** Alijas **17.45 SERIJA:** Svet prema Džimu **18.15 SERIJA:** Zvezdane staze: Enterprajz **19.00** Umag: Tenis **21.20 SERIJA:** Vupi **21.45 SERIJA:** U vrtlogu igre **22.40 SERIJA:** Mućke

NOVA TV

11.00 SERIJA: Rubi **11.50 SERIJA:** Zatočenica ljubavi **12.50 SERIJA:** Ciganke **14.20 SERIJA:** Mister Bin **14.55 SERIJA:** Nauči me voleti **15.50 SERIJA:** Ciganke **16.55 SERIJA:** Zatočenica ljubavi **17.50 SERIJA:** Rubi **20.00 SERIJA:** Na obali smrti **21.00 SERIJA:** Tanka plava linija **21.30 SERIJA:** Izgubljeni **22.30 SERIJA:** Svi vole Rejmonda **23.15 SERIJA:** Dž.E.G., vojni advokati **23.55 SERIJA:** Izveštaj Matriks

Keri Grant (TCM, 21,00)

HALLMARK

06.00 Kristi, izbor srca **07.30** Milost ili ubistvo **09.00** Ponovo u sedmnaestoj **10.45** Afera u Najrobiju **12.30** Meklaudove ćerke **13.15** Kristi, izbor srca **14.45** Milost ili ubistvo **16.30** Ponovo u sedmnaestoj **18.15** Meklaudove ćerke **19.15** Arapske noći **21.00** Džordanino raskršće II **22.00** Čekao sam te **00.15** Nestali ali ne i zaboravljeni

TCM

21.00 The Philadelphia Story Ul: Cary Grant **22.50** The Best House in London Ul: David Hemmings **00.25** Arturo's Island Ul: Reginald Kerman **02.00** Travels With My Aunt Ul: Maggie Smith **03.45** The Prize Ul: Paul Newman