# ПРОГРАММА ТВ, радио

САНКТ-ПЕТЕРБУРГСКИЕ ВЕДОМОСТИ

23 — 29 сентября

Понедельник, 23 сентября

## «1-Й КАНАЛ»:

**6.00** Телеканал «Доброе утро».
**9.00** **Новости.**
**9.15** «Семейные узы» — т/с.
**10.10** Поле чудес.
**11.15** Непутевые заметки.
**11.35** «Твинисы» — т/с.
**12.00** **Новости (с субтитрами).**
**12.15** «Меня зовут Коломбо» — т/с.
**14.00** «Правдивая ложь» — х. ф.
**15.00** **Новости (с субтитрами).**
**15.15** «Правдивая ложь» — х. ф. (продолжение).
**17.00** Большая стирка.
**18.00** **Вечерние новости.**
**18.25** Шутка за шуткой.
**19.00** Жди меня.
**20.00** Кто хочет стать миллионером?
**21.00** **Время.**
**21.35** «Дронго» — т/с.
**22.40** «Время любить» — т/с.
**23.35** Другое время.
**00.15** Русский экстрим.
**00.45 — 1.40** «Китайский городовой» — т/с.

## «РОССИЯ»:

**5.45 — 8.45** Доброе утро, Россия!
**6.15, 7.15** Пестрые новости (СПб).
**6.45, 8.15** Вести-пресса (СПб).
**7.45, 8.35** Вести (СПб).
**8.45** «Охотники за привидениями-2» — х. ф.
**10.50** Вести. Дежурная часть.
**11.00** **Вести.**
**11.20** Сказки о любви.
**12.20** В «Городке».
**12.25** **Вести недели.**
**13.30** **Вести (СПб).**
**13.45** Погода в доме (СПб).
**14.00** **Вести.**
**14.20** Вести-спорт.
**14.25** Что хочет женщина.
**15.25** Стань звездой.
**16.20** «Простые истины» — т/с.
**17.00** **Вести.**
**17.20** Молодежь.ru (СПб).
**17.35** Большие вести (СПб).
**17.50** Век Русского музея (СПб).
**18.20** **Вести (СПб).**
**18.40** Вести-спорт (СПб).
**18.50** «Воровка. Счастье напрокат» — т/с.
**19.50** Спокойной ночи, малыши!
**20.00** **Вести.**
**20.35** **Вести (СПб).**
**20.55** «Бригада» — т/с.
**22.05** «Закон» — т/с.
**23.20** **Вести.**
**23.35** Фильм «Александр Исаевич Солженицын. Жизнь не по лжи».
**00.30** Синемания.
**1.00 — 1.10** Дорожный патруль.

## «НТВ»:

**6.00, 6.30, 7.00, 7.30, 8.00 Сегодня.**
**6.05, 6.35, 7.10, 7.35, 8.05** Утро на «НТВ».
**8.30** **Сегодня (СПб).**
**9.00** Растительная жизнь.
**9.35** Вы будете смеяться! Михаил Евдокимов.
**10.00** **Сегодня (СПб).**
**10.20** Погода на завтра.
**10.25** Намедни.
**12.00** **Сегодня (СПб).**
**12.05** «Скрытая угроза» — х. ф.
**13.50** Криминал.
**14.00, 17.00 Сегодня (СПб).**
**15.00, 16.00, 18.00 Сегодня.**
**14.05** Женский взгляд. Елена Яковлева.
**14.35** «Она написала убийство» — т/с (21).
**15.40** Принцип домино. «Казнить нельзя помиловать».
**17.05** Фактор страха.
**18.05** Внимание, розыск! «Хозяин города».
**19.00** **Сегодня.**
**19.35** «Ключи от смерти» — т/с (8-я, заключительная, серия).
**20.45** «Сезон охоты» — т/с (4).
**22.00** **Сегодня вечером.**
**22.35** «Улицы разбитых фонарей»: «Не пожелаю зла» — т/с.
**23.40** «Ключи от смерти» — т/с (8-я, заключительная, серия).
**00.40— 1.35** Гордон.

## «ПЕТЕРБУРГ»:

**6.00** Синие страницы (СПб)
**7.00** Показывает ЛОТ: «Новости», «Регион», «Роза ветров: прогноз погоды».
**8.00** Новое утро (СПб).
**10.05, 12.05** Телемагазин (СПб).
**10.20** Панорама ТВ: «Роман и Франческа» — х. ф. (СПб).
**12.30** **Информ-ТВ.**
**12.40, 15.45** Дневной экспресс.
**13.05, 14.55, 17.00** Телемагазин.
**13.40** Специальный репортаж.
**13.55** «Искрящаяся любовь» — т/с (95).
**14.40** Советы садоводам (с/с).
**15.30** **Информ-ТВ (с сурдопереводом).**
**16.15** Международное обозрение.
**17.25** Журнал новостей недели («Немецкая волна»).
**17.40** «ОБЖ, или ОБразование Желательно» — т/с.
**18.05** Забавная семейка.
**18.25** Показывает ЛОТ: «Новости вечером», «Человек на земле», «Патриот», «Роза ветров: прогноз погоды».
**19.30** **Информ-ТВ.**
**19.55** Инверсия.
**20.15** Семь вечеров.
**20.45** «Искрящаяся любовь» — т/с (96).
**21.30** Вне закона.
**21.50** Дом Радио. На перекрестках истории.
**22.30** **Информ-ТВ.**
**23.00** Нужное подчеркнуть.
**23.15** «На ножах» — т/с (9).
**00.20 — 3.53** Синие страницы (СПб).

## «6-Й КАНАЛ»:

**6.00** «Никчемучка», «Жар-птица», «Игра» — м. ф.
**6.30** Улица Сезам.
**7.00, 14.30** «Приключения мультяшек» — м. ф.
**7.30, 17.00** «Друзья» — т/с.
**8.00** Гарем.
**8.55, 00.55** Танцкласс. Мимоходом.
**9.00** Мультфильмы.
**9.30** «Зена — королева воинов» — т/с.
**10.30** «Самая обаятельная и привлекательная» — х. ф.
**12.30, 18.00, 00.00** Большой куш.
**13.45, 23.55** Тур-шоу.
**14.00** «Никчемучка», «Жар-птица» — м. ф.
**15.00** «Бэтмен» — м. ф.
**15.30** «Гаргульи» — м. ф.
**16.00** «Шина — королева джунглей» — т/с.
**17.30, 23.00** Полшестого.
**19.00, 1.30** Осторожно, Модерн!
**19.30, 23.30** Детали.
**20.00** «Зачарованные» — т/с.
**21.00** «Смерть ей к лицу» — х. ф.
**23.25** Неделя окружайщей среды-2002. День за днем (1).
**1.00** Арсенал.
**1.55** Черно-белое.
**2.40** «Чарли Варрик» — х. ф.
**4.25** «Зена — королева воинов» — т/с.

## «ТНТ — САНКТ-ПЕТЕРБУРГ»:

**6.00** «Лето нашей тайны» — т/с (17).
**7.00** Молодежный телеканал.
**9.00** «Капитан Фракасс» — х. ф. (1).
**10.45** «Первая волна» — т/с.
**11.45** «Фантагира» — м. ф.
**12.15** «Кэнди-Кэнди» — м. ф.
**12.40** «Веселая семейка Твист» — т/с (26-я, заключительная, серия).
**13.10** «Мишка-мохнатик» — м. ф.
**13.30, 20.30, 1.55** Сегоднячко.
**14.30, 3.35** О, счастливчик!
**15.30, 19.30, 1.05** Окна.
**16.30** «Мышеловка» — х. ф.
**19.00** Всегда готовь!
**19.20, 21.25, 00.00** «Завтречко». Прогноз погоды.
**21.30** «Рэмбо-3» — х. ф.
**00.05** Музыка на «ТНТ».
**00.15** Империя страсти.
**2.45** «Лус-Мария» — т/с (81).
**4.15** «Университетские встречи». Никита Михалков (1, 2).
**5.15** Доброй ночи.

## «NBN»:

**6.00, 7.30** Настроение.
**7.00** Реал видеос (TBN).
**9.00, 15.50, 00.30** Стена.
**9.05** «Загадочная женщина» — т/с.
**10.00, 10.40, 12.00, 14.00, 16.00, 16.30, 19.15, 19.40, 1.20, 2.15** Импульс.
**10.10, 13.30, 23.15** Гранд-вояж.
**11.00, 18.00, 22.00** **События.**
**11.15** Войди в свой дом.
**11.20** Телемагазин.
**11.30** Очевидное — невероятное.
**15.30, 18.15, 00.40** Афиша.
**15.40, 19.30, 23.50** Мониторинг.
**16.10** На линии огня.
**18.30** Здорово.
**19.00** Рыболов.
**20.00** «Я обещала, я уйду...» — х. ф.
**22.45** Времечко.
**00.10** 25-й час. События.
**00.50** Мир вокруг нас.
**1.40** Райская жизнь.

## «25-Й — 7 ТВ»:

**6.00, 3.00** ДвиЖЖение.
**6.45, 7.45, 8.45, 13.45, 16.45, 19.45, 22.45, 3.45, 4.45** Новости спорта.
**9.00** Дела футбольные.
**9.45** Шахматы. «Приз за красоту».
**10.00** Футбол. Чемпионат Англии. В перерыве — Новости спорта.
**12.00** Планета Футбол.
**12.30** Семь дней спорта.
**14.00** Дневной марафон.
**15.30** Третья медицина.
**15.55, 00.55** Интернет-тайм.
**16.00** Линия жизни.
**17.00** Футбол на троих.
**17.30, 5.30** «На пределе» — д. ф.
**17.55** Футбол. Чемпионат России. «Торпедо-ЗИЛ» — ЦСКА. Прямая трансляция.
**20.00, 2.30** Хоккейная компания.
**20.30** Нокаут.
**21.00** Золотые матчи НБА. «Лос-Анджелес Лейкерс» — «Детройт Пистонс». 1988 г.
**23.00** Футбол. Обзор чемпионата Англии.
**00.00** Империя спорта.
**1.00** «Дневной марафон» в ночном эфире.

## «ТВ-3 — РОССИЯ»:

**8.00** Победоносный голос верующего.
**8.30** «Семеро детей» — х. ф.
**10.30** «Возьми ребенка напрокат» — х. ф.
**12.30** «Наблюдатель» — х. ф.
**14.30** «Спаситель» — х. ф.
**17.00** «Выстрел в упор» — х. ф.
**19.00** «Сердце Ангела» — х. ф.
**21.30** «Среда обитания» — х. ф.
**23.30** «Бегство в никуда» — х. ф.

## «КУЛЬТУРА — 29-Й КАНАЛ»:

**8.05, 12.30, 18.30, 00.00** Новости культуры.
**8.25** «Княжна Мери» — х. ф.
**10.00** «Дети в небе», «Ах, эти жмурки» — м. ф.
**10.15** «Российский курьер». Город Сызрань.
**10.40** «Чувствую: пора прощаться», «Moskwichi» — д. ф.
**11.35** Телетеатр. Классика. «Михаил Козаков на ТВ».
**12.45** Достигли мы ворот Мадрита.
**13.25** Концертино.
**13.35** «Цитаты из жизни». Владимир Леви.
**14.00** «Страсти по-итальянски» — т/с.
**14.55** Ретроспектива фильмов Н. Кошеверовой. «Старая, старая сказка» — х. ф.
**16.25** За семью печатями.
**17.05** Мой Эрмитаж.
**17.35** «Будущее прошлого» — д. ф.
**18.45** Наедине с Петром Великим.
**19.15** «По собственному желанию» — м. ф.
**19.25** «Час музыки». Академический симфонический оркестр Московской государственной филармонии. Дирижер П. Сорокин. Солист Д. Мацуев.
**20.20** К 50-летию творческой деятельности Виктора Коршунова. Ф. Горенштейн. «Царь Петр и Алексей» — спектакль Малого театра.
**23.00** **Вести.**
**23.10** XX век. Избранное. Silentium.
**00.25** Ночной полет.

## «36-Й — НЕВСКИЙ КАНАЛ»:

**7.00** Утро России.
**8.00, 15.10** «Жирный пес Мендоза» — м. ф., «Моя собачья жизнь» — т/с.
**9.10, 18.45** Шоу Бенни Хилла.
**9.45, 18.15** «Клубничка» — т/с.
**10.15, 16.20** «Провинциалка» — т/с.
**11.10** ZTV. Discostar.
**11.50, 18.05** **Петербургская хроника.**
**12.00** Астроцентр «Ландра»: «Если ждать от судьбы неприятностей».
**12.30** Поцелуев мост.
**12.55** Телемагазин.
**13.10** «Шкура» — х. ф.
**14.35** Серебряный ручей.
**14.50** Окно в природу.
**17.10** Базар-неделя.
**17.35** Дамский клуб.
**17.50** Шикана-спорт.
**19.15, 00.00** Личное время.
**19.45, 23.45** Агентство криминальных новостей.
**20.00** Криминальная Россия.
**20.30** «Завтрак чемпионов» — х. ф.
**22.40** Под пресс.
**00.30** Ясновидение.
**00.50** Петербургская панорама.
**1.00 — 7.00** Не спать!

## «РЕГИОНАЛЬНОЕ ТВ»:

**6.00** Музыкальный канал.
**6.30** «МЭШ» — т/с.
**7.00** Высочайшее прославление.
**7.30, 16.35** «Пауэр рейнджерс, или Могучие рейнджеры» — т/с (73).
**8.00, 16.05** «Жизнь с Луи» — м. ф.
**8.30** «Человек-паук» — м. ф.
**9.00** Мир спорта глазами «Жиллетт».
**9.30, 13.30, 17.30, 21.30 24.**
**9.50** «Дачная поездка сержанта Цыбули» — х. ф.
**11.45** 1/52.
**12.00, 18.55, 00.10** **Региональные новости.**
**12.10** Компас.
**12.30** «Яго, темная страсть» — т/с (94).
**13.50** Черный ящик.
**14.20** «Нескучные материалы» — т/с (3).
**15.35** Мультфильмы (с/с).
**17.05** «Икс-мен» — м. ф.
**17.50** Семейные страсти.
**19.05, 00.20** Телеэксперт (с/с).
**19.10** Неприкосновенный запас.
**19.25** Вавилон.
**19.55** «Каменская» — т/с (1).
**21.05** «Футурама» — м. ф.
**22.00** «Звериная зона» — х. ф.
**00.35** Футбольный курьер.
**1.10 — 1.40** Нокаут.

## «ТВС МОСКВА — 43-Й КАНАЛ»:

**7.00, 7.15, 7.30, 7.45, 8.00, 8.15, 8.30, 8.45, 9.00, 11.00, 15.00, 17.00, 19.00, 21.00** **Новости.**
**7.05** Состав преступлений.
**7.20, 8.25** ABS.
**7.25, 8.50** Назло.
**7.35** Паутина.
**7.50, 20.40** Тушите свет.
**8.05** Спорт.
**8.20** Место печати.
**8.35** Свободное время.
**9.25, 00.35** Публичные люди.
**10.00** «Тайны Ниро Вульфа»: «Зазвенел звонок» — т/с (1).
**11.25** «Тайны Ниро Вульфа»: «Зазвенел звонок» — т/с (2).
**12.20** «Кот Леопольд и золотая рыбка» — м. ф.
**12.40** «Американка» — х. ф.
**14.25** Бесплатный сыр.
**15.25** «Гарфилд и его друзья» — м. ф.
**15.50** «CI-5: Новые профессионалы» — т/с (6).
**17.25** 100 чудес света. «Потоки Кираваиры».
**18.30** Высший свет.
**18.40, 1.05** Состав преступлений.
**19.30** «Мужская работа» — т/с (1).
**21.30** Смотрите, кто пришел!
**21.55** Новый век.
**23.00** Грани.
**23.20** Есть мнение.
**23.40** Без протокола.
**1.25** Окончание трансляции.

## «ОТВ — ДАРЬЯЛ-ТВ»:

**7.00** Утро России.
**8.00, 15.10** «Жирный пес Мендоза» — м. ф., «Моя собачья жизнь» — т/с.
**9.10, 18.45** Шоу Бенни Хилла.
**9.45, 18.15** «Клубничка» — т/с.
**10.15, 16.20** «Провинциалка» — т/с.
**11.10** ZTV. Discostar.
**11.50** Телемагазин.
**13.10** «Шкура» — х. ф.
**14.35** Серебряный ручей.
**14.50** Окно в природу.
**17.10** Слово.
**17.25** Вначале.
**17.45** Один в кубе.
**19.15, 00.00** Личное время.
**19.45, 23.45** Агентство криминальных новостей.
**20.00** Криминальная Россия.
**20.30** «Завтрак чемпионов» — х. ф.
**22.40** Под пресс.
**00.30 — 1.15** ZTV. Хит-мастер.

## «MTV — МУЗЫКАЛЬНОЕ ТВ»:

**6.00, 9.15, 12.15, 16.30, 17.20, 20.00** Биоритм.
**9.00, 00.30** 2X1.
**10.00, 16.00, 18.00** В пролете.
**10.30** Дневник.
**11.00** Сводный чарт.
**12.00, 17.05** Гранд-туризмо.
**14.00** «Факультет» — т/с.
**14.30** «Beaves & Butt-Head» — м. ф.
**15.00** Тотальное шоу.
**17.00, 21.30, 00.00** News блок.
**18.30** По домам! M. Carey.
**19.00** Танцпол: танцевальный чарт.
**20.30** ru_zone.
**22.00** История Eminem.
**22.30** Moby представляет...
**23.00** Концертный зал. David Bowie.
**00.45** Рандеву.

Редакция не несет ответственности за изменения в телепрограммах, которые произошли после подписания номера в печать.

анонсы анонсы анонсы анонсы анонсы анонсы

## ХУДОЖЕСТВЕННЫЕ ФИЛЬМЫ

**«Княжна Мери»**
**8.25,** «Культура — 29-й канал»
Драма по роману М. Лермонтова «Герой нашего времени». Режиссер И. Анненский. В ролях: А. Вербицкий, К. Санова, Л. Губанов. 1955.

**«Семеро детей»**
**8.30,** «ТВ-3 — Россия»
Комедия. Дети в школе разделились на две банды: в одной — те, чьи родители развелись, в другой — чьи родители живут вместе и счастливо. Режиссер Л. Хамрик. В ролях: К. Ламберт, Л. Локлин. США, 1999.

**«Охотники за привидениями-2»**
**8.45,** «Россия»
Комедия. Через пять лет все забыли о знаменитых охотниках, равно как и о самих привидениях... Режиссер И. Райтмэн. В ролях: Б. Мюррэй, Д. Эйкройд, С. Уивер. США, 1989.

**«Капитан Фракасс»**
**9.00,** «ТНТ — Санкт-Петербург»
Двухсерийный приключенческий фильм по роману Т. Готье. Последний потомок обнищавшего рода рыцарей Сигоньяков уныло проводит день за днем... Режиссер В. Савельев. В ролях: О. Меньшиков, М. Данилов, Ю. Ярвет, С. Тома. 1984.

**«Роман и Франческа»**
**10.20,** «Петербург»
Драма. В 1941 году советский торговый корабль прибыл в иностранный порт... Режиссер В. Денисенко. В ролях: П. Морозенко, Л. Гурченко, Т. Бестаева. 1960.

**«Самая обаятельная и привлекательная»**
**10.30,** «6-й канал»
Романтическая комедия. Удачливая и эффектная Сусанна решила помочь своей скромной подруге Наде обрести счастье в личной жизни... Режиссер Г. Бежанов. В ролях: И. Муравьева, Т. Васильева, А. Абдулов, Л. Куравлев. 1985.

**«Возьми ребенка напрокат»**
**10.30,** «ТВ-3 — Россия»
Комедия. Директор детского дома уезжает на рождественские каникулы и просит своего отца заменить его... Режиссер Ф. Гарбер. В ролях: Л. Нильсен, К. Ллойд. США, 1995.

**«Наблюдатель»**
**12.30,** «ТВ-3 — Россия»
Триллер. Восемь лет агент ФБР Кемпбелл выслеживал калифорнийских серийных убийц... Режиссер Д. Чарбэник. В ролях: К. Ривз, М. Томей. США, 2000.

**«Американка»**
**12.40,** «ТВ-6 Москва — 43-й канал»
Драма. Ностальгическая история о 1970-х, первой любви и игре в «американку». Режиссер Д. Месхиев. В ролях: С. Васильев, Н. Данилова, Н. Усатова, А. Гребенщикова, Ю. Кузнецов, А. Половцев. 1998.

**«Шкура»**
**13.10,** «36-й — Невский канал»
**13.10,** «ОТВ — Дарьял-ТВ»
Комедия. Печальное происшествие случилось в зоопарке: умерла редкой породы обезьяна... Режиссер В. Мартынов. В ролях: С. Любшин, В. Проскурин, В. Невинный, Н. Данилова, Н. Фатеева, М. Светин, К. Лавров. 1991.

**«Спаситель»**
**14.30,** «ТВ-3 — Россия»
Военная драма. После трагической смерти жены главный герой отправляется воевать наемником в Югославию... Режиссер П. Антониевич. В ролях: Д. Куэйд, Н. Кински. США, Македония, 1998.

**«Старая, старая сказка»**
**14.55,** «Культура — 29-й канал»
Фильм по мотивам сказки Г.-Х. Андерсена «Огниво». Режиссер Н. Кошеверова. В ролях: О. Даль, М. Неелова, В. Этуш, Г. Вицин. 1968.

**«Мышеловка»**
**16.30,** «ТНТ — Санкт-Петербург»
Детектив по пьесе А. Кристи. Рядом с телом убитой женщины найдена записная книжка... Режиссер С. Самсонов. В ролях: Е. Попова, Е. Степаненко, В. Сошальский, Н. Высоцкий, Б. Химичев. 1990.

**«Выстрел в упор»**
**17.00,** «ТВ-3 — Россия»
Триллер. Фотограф-папарацци Микки одержим страстью к певице Челси... Режиссер Д. Логофетис. В ролях: Р. Патрик, М. Джонсон. США, 1993.

**«Сердце Ангела»**
**19.00,** «ТВ-3 — Россия»
Мистический триллер. Частный сыщик из Бруклина Гарри Ангел нанят неким господином Луи Сайфром... Режиссер А. Паркер. В ролях: М. Рурк, Ш. Рэмплинг, Р. Де Ниро. США, Канада, Великобритания, 1987.

**«Мужская работа»**
**19.30,** «ТВС Москва — 43-й канал»
Приключенческий сериал. В Афганистане они сражались под одним флагом, вместе воевали в африканских джунглях, но в России оказались по разные стороны фронта. Режиссер Т. Кеосаян. В ролях: Ф. Бондарчук, А. Мохов, С. Векслер, М. Жигалов, В. Баринов, А. Хмельницкая. 2001.

**(Окончание на 16-й стр.)**

***«Сердце Ангела».*** *В кадре — Шарлотта Рэмплинг.* ***«ТВ-3 — Россия».***

# Вторник, 24 сентября

## телевидение

### «1-Й КАНАЛ»:

**6.00** Телеканал «Доброе утро».
**9.00** **Новости.**
**9.15** Жди меня (с сурдопереводом).
**10.15** «Ничто не вечно» — т/с (1).
**11.15** Что да как.
**11.35** Дисней-клуб: «Переменка».
**12.00** **Новости (с субтитрами).**
**12.15** «Меня зовут Коломбо» — т/с.
**14.05** «Время любить» — т/с.
**15.00** **Новости (с субтитрами).**
**15.15** Документальный детектив. «Исповедь приговоренного». Дело 1998 года.
**15.50** «Дронго» — т/с.
**17.00** Большая стирка.
**18.00** **Вечерние новости.**
**18.25** «Кумиры». Тамара Семина.
**19.00** «Семейные узы» — т/с.
**20.00** Слабое звено.
**21.00** **Время.**
**21.35** «Дронго» — т/с.
**22.40** «Время любить» — т/с.
**23.35** Документальный детектив. «Тайная война агента Стенли».
**00.00** **Ночное «Время».**
**00.15 — 2.00** «Планкетт и Маклейн» — х. ф.

### «РОССИЯ»:

Профилактика.
**14.00** **Вести.**
**14.20** Вести-спорт.
**14.25** Что хочет женщина.
**15.25** «Дикий ангел. Возвращение» — т/с.
**16.20** «Простые истины» — т/с.
**17.00** **Вести.**
**17.20** Спешите видеть (СПб).
**17.50** Достояние республики (СПб).
**18.20** **Вести (СПб).**
**18.40** Вести-спорт (СПб).
**18.50** «Воровка. Счастье напрокат» — т/с.
**19.50** Спокойной ночи, малыши!
**20.00** **Вести.**
**20.350** **Вести (СПб).**
**20.55** «Бригада» — т/с.
**22.05** «Закон» — т/с.
**23.20** **Вести.**
**23.35** Мстислав Ростропович в фильме «Подсолнух».
**00.30** «Разоблачение» — х. ф.
**2.30 — 2.40** Дорожный патруль.

### «НТВ»:

**6.00, 6.30, 7.00, 7.30, 8.00 Сегодня.**
**6.05, 6.35, 7.10, 7.35, 8.05** Утро на «НТВ».
**8.30** **Сегодня (СПб).**
**9.05** Внимание, розыск! «Хозяин города».
**10.00** **Сегодня (СПб).**
**10.20** Погода на завтра.
**10.25** Чистосердечное признание.
**11.00** **Сегодня.**
**11.05** Кулинарный поединок.
**12.00** **Сегодня (СПб).**
**12.05** «Кому я должен — всем прощаю» — х. ф.
**13.50** Криминал.
**14.00, 17.00 Сегодня (СПб).**
**15.00, 16.00, 18.00 Сегодня.**
**14.05** Женский взгляд. Илья Глазунов.
**14.35** «Она написала убийство» — т/с (22).
**15.40** Принцип домино. «Наглость — второе счастье».
**17.05** «Право на выстрел» — х. ф.
**19.00** **Сегодня.**
**19.35** «Агент национальной безопасности» — т/с.
**20.45** «Сезон охоты» — т/с (5-я, заключительная, серия).
**22.00** **Сегодня вечером.**
**22.35** Футбол. Лига чемпионов. «Брюгге» (Бельгия) — «Локомотив» (Россия). Прямая трансляция.
**00.35** Гордон.
**1.35 — 2.25** Дневник Лиги чемпионов.

### «ПЕТЕРБУРГ»:

**6.00** Синие страницы (СПб).
**7.00** Показывает ЛОТ: «Новости», «Регион», «Роза ветров: прогноз погоды».
**8.00** Новое утро (СПб).
**10.05, 12.05** Телемагазин (СПб).
**10.20** «На ножах» — т/с (9) (СПб).
**11.15** Праздник фонтанов. Репортаж из Петродворца (СПб).
**12.30** **Информ-ТВ.**
**12.40, 15.45** Дневной экспресс.
**13.05, 14.55, 17.00** Телемагазин.
**13.35** Место действия — Германия («Немецкая волна»).
**13.55** «Искрящаяся любовь» — т/с (96).
**14.40** Советы садоводам (с/с).
**15.30** **Информ-ТВ (с сурдопереводом).**
**16.15** Там некогда гулял и я.
**16.30** «Маска, мы вас знаем». Мстислав Ростропович.
**17.25** Планета Петербург.
**17.40** Детский фестиваль искусств «Арт-круиз-2003».
**18.05** Забавная семейка.
**18.25** Показывает ЛОТ: «Новости вечером», «Губернский альбом», «Лики времени», «Дачный Петербург», «Метеопрогноз здоровья», «Роза ветров: прогноз погоды».
**19.30** **Информ-ТВ.**
**19.55** Инверсия.
**20.15** Семь вечеров.
**20.50** «Искрящаяся любовь» — т/с (97).
**21.40** Телеслужба безопасности.
**22.00** «Люди и страсти». Геннадий Селезнев.
**22.30** **Информ-ТВ.**
**23.00** Нужное подчеркнуть.
**23.15** «На ножах» — т/с (10).
**00.05 — 00.55** Филипп Киркоров.

### «6-Й КАНАЛ»:

**6.00** «Лошарик», «Медведь — липовая нога», «Как прекрасно светит сегодня Луна» — м. ф.
**6.30** Улица Сезам.
**7.00, 14.30** «Приключения мультяшек» — м. ф.
**7.30, 17.00** «Друзья» — т/с.
**8.00** «Зачарованные» — т/с.
**8.55, 00.55** Танцкласс. Мимоходом.
**9.00** «Зенит»-XXI.
**9.25** Смотри кино.
**9.30** «Зена — королева воинов» — т/с.
**10.30** «Смерть ей к лицу» — х. ф.
**12.30, 18.00, 00.00** Большой куш.
**13.45, 23.55** Тур-шоу.
**14.00** «Лошарик», «Медведь — липовая нога» — м. ф.
**15.00** «Бэтмен» — м. ф.
**15.30** «Гаргульи» — м. ф.
**16.00** «Шина — королева джунглей» — т/с.
**17.30, 23.00** Полшестого.
**19.00** Осторожно, Модерн!
**19.30, 23.30** Детали.
**20.00** «Зачарованные» — т/с.
**21.00** «Чудовище» — х. ф. (1).
**23.25** Неделя окружающей среды-2002. День за днем (2).
**1.00** Кенгуру.
**1.30** Новые вершины.

### «ТНТ — САНКТ-ПЕТЕРБУРГ»:

**6.00** «Лето нашей тайны» — т/с (18).
**7.00** Молодежный телеканал.
**9.00** «Капитан Фракасс» — х. ф. (2).
**10.40** «Первая волна» — т/с.
**11.40** «Фантагира» — м. ф.
**12.10** «Кэнди-Кэнди» — м. ф.
**12.35** «Маугли» — т/с (1).
**13.05** «Мишка-Мохнатик» — м. ф.
**13.30, 20.30** Сегоднячко.
**14.20** Русская усадьба.
**14.30** О, счастливчик!
**15.30, 19.30, 00.55** Окна.
**16.30** «Рэмбо-3» — х. ф.
**19.00** Пойми меня.
**19.20, 21.25, 23.50** «Завтречко». Прогноз погоды.
**21.30** «Навсегда» — х. ф.
**23.55** Музыка на «ТНТ».
**00.05** Империя страсти.
**1.45** Окончание вещания.

### «NBN»:

**6.00, 7.30** Настроение.
**7.00** Радость музыки (TBN).
**8.50, 15.50, 19.50** Стена.
**9.05** «Загадочная женщина» — т/с.
**10.00, 10.40, 18.30** Импульс.
**10.10, 13.30, 23.15** Гранд-вояж.
**11.00, 14.00, 18.00, 22.00 События.**
**11.15** Телемагазин.
**11.30** Телеканал «Дата».
**12.25** Момент истины.
**14.15** «Инспектор Деррик» — т/с.
**15.20** Как добиться успеха.
**15.30, 18.15, 1.45** Афиша.
**15.40, 19.30, 23.50** Мониторинг.
**16.00** Конкордия представляет...
**16.30** Я — мама.
**16.55** Русские в Балтии.
**17.25** Прорыв.
**19.40** Мир красоты.
**21.10** Детектив-шоу.
**22.45** Времечко.
**00.10** 25-й час. События.
**00.30** Райская жизнь в Амстердаме.
**00.50** «Когда любовь убивает» — т/с.

### «25-Й — 7 ТВ»:

**6.00, 3.00** ДвиЖЖение.
**6.45, 7.45, 8.45, 10.45, 13.45, 19.45, 22.45, 3.45, 4.45** Новости спорта.
**9.00** Футбол. Чемпионат России. «Торпедо-ЗИЛ» — ЦСКА.
**11.00** «Самый сильный человек». Передача из Шотландии.
**12.00** Хоккейная компания.
**12.30** Шоу футбольной Европы.
**14.00** Дневной марафон.
**15.30** Третья медицина.
**15.55, 00.55** Интернет-тайм.
**16.00** Линия жизни.
**16.30** Хоккей. Чемпионат России. «Металлург» (Магнитогорск) — «Крылья Советов» (Москва). Прямая трансляция. В перерыве — Новости спорта.
**18.45** Премия ГРОСС.
**19.15, 5.30** «На пределе» — д. ф.
**20.00, 2.30** Русское поле «Спартака».
**20.30** Футбол. Обзор чемпионата России. 24-й тур.
**21.30** Хоккей. Чемпионат России. «Металлург» (Магнитогорск) — «Крылья Советов» (Москва). 2-й и 3-й периоды.
**23.00** Футбол. Обзор чемпионата Италии.
**00.00** Фестиваль горных и приключенческих фильмов «Вертикаль».
**1.00** Дневной марафон» в ночном эфире.

### «ТВ-3 — РОССИЯ»:

**8.00** Победоносный голос верующего.
**8.30** «Бегство в никуда» — х. ф.
**10.30** «Сердце Ангела» — х. ф.
**13.00** «Среда обитания» — х. ф.
**14.30** «Выстрел в упор» — х. ф.
**17.00** «ЦРУ: Пароль Алекса» — х. ф.
**19.00** «Эйр Америка» — х. ф.
**21.30** «Прощальные гастроли» — х. ф.
**23.30** «Спаситель» — х. ф.

### «КУЛЬТУРА — 29-Й КАНАЛ»:

**8.05, 12.30, 18.30, 00.00** Новости культуры.
**8.30, 20.25** «Презрение» — х. ф.
**10.05** «Слон и Моська» — м. ф.
**10.15** «Российский курьер». Кириллов (Вологодская область).
**10.40** «Подарок от генерала», «Место» — д. ф.
**11.35** Телетеатр. Классика. «Константин Худяков на ТВ».
**12.45** Котильонный принц.
**13.35** Машины времени. «Эмпирический метод».
**14.00** «Страсти по-итальянски» — т/с.
**15.00** Ретроспектива фильмов Н. Кошеверовой. «Ослиная шкура» — х. ф.
**16.20** «Айвенго» — м. ф.
**17.10** Третьяковка — дар бесценный! «Век осьмнадцатый».
**17.35** «Мата Хари. Развенчивая миф» — д. ф. (Великобритания).
**18.45** Дворцовые тайны. «Лифляндская Золушка».
**19.10** «Он попался» — м. ф.
**19.20** Михаил Булгаков. Черный снег (13).
**19.45** Партитуры не горят.
**22.05** Что делать?
**23.00** **Вести.**
**23.15** «Экология литературы». Давид Самойлов.
**00.25** Ночной полет.

### «36-Й — НЕВСКИЙ КАНАЛ»:

**7.00** Утро России.
**8.00, 15.15** «Жирный пес Мендоза» — м. ф., «Моя собачья жизнь» — т/с.
**9.10, 18.45** Шоу Бенни Хилла.
**9.45, 18.15** «Клубничка» — т/с.
**10.15, 16.20** «Провинциалка» — т/с.
**11.10** ZTV. Mysinfo.
**11.50, 18.00, 00.40 Петербургская хроника.**
**12.00** Петербургская панорама.
**12.50** Телемагазин.
**12.50** «Завтрак чемпионов» — х. ф.
**17.10** Зона риска. Служба спасения.
**17.20** Домострой.
**17.30** Женщина и мужчина.
**17.50** Гламур.
**19.15, 00.00** Личное время.
**19.45, 23.45** Агентство криминальных новостей.
**20.00** Криминальная Россия.
**20.30** «Испанская актриса для русского министра» — х. ф.
**22.30** Сильнейшие люди планеты.
**23.15** Мастер спорта.
**00.30** Микс-новости.
**1.00 — 2.00** ТВ-чат infon.

### «РЕГИОНАЛЬНОЕ ТВ»:

**6.00** Музыкальный канал.
**6.30** «МЭШ» — т/с (115).
**7.00** Между прочим (TBN).
**7.30, 16.35** «Пауэр рейнджерс, или Могучие рейнджеры» — т/с (74).
**8.00, 16.05** «Жизнь с Луи» — м. ф.
**8.30** «Человек-паук» — м. ф.
**9.00** «Под углом 23 с половиной» — д. ф. (13).
**9.30, 13.30, 17.30, 21.30 24.**
**9.50** «Звериная зона» — х. ф.
**12.00, 18.55, 00.10 Региональные новости.**
**12.10** Компас.
**12.30** «Яго, темная страсть» — т/с (95).
**13.50** Такая профессия.
**14.20** «Каменская» — т/с (1).
**15.35** Мультфильмы (с/с).
**17.05** «Икс-мен» — м. ф.
**17.50** Семейные страсти.
**19.05** Будьте здоровы (с/с).
**19.25, 00.20** Телеэксперт (с/с).
**19.30** Вавилон.
**19.55** «Каменская» — т/с (2).
**21.05** «Футурама» — м. ф.
**22.00 — 00.25** «Удар с воздуха» — х. ф.

### «ТВС МОСКВА — 43-Й КАНАЛ»:

**7.00, 7.15, 7.30, 7.45, 8.00, 8.15, 8.30, 8.45, 9.00, 11.00, 15.00, 17.00, 19.00, 21.00 Новости.**
**7.05** Состав преступлений.
**7.20, 8.25** ABS.
**7.25** Есть мнение.
**7.35** Паутина.
**7.50, 20.40** Тушите свет.
**8.05** Спорт.
**8.20** Место печати.
**8.35** Свободное время.
**8.50** Назло.
**9.25, 00.35** Публичные люди.
**10.00** Мужская работа» — т/с (1).
**11.20** Новый век.
**12.20** «Телевизор кота Леопольда» — м. ф.
**12.30** «Пропавшие среди живых» — х. ф.
**14.05, 23.40** Без протокола.
**15.25** «Гарфилд и его друзья» — м. ф.
**15.50** «CI5: Новые профессионалы» — т/с (7).
**17.25** 100 чудес света. «Райские перспективы».
**18.30** Высший свет.
**18.40, 1.05** Состав преступлений.
**19.30** «Мужская работа» — т/с (2).
**21.30** Смотрите, кто пришел!
**21.50** Вне закона.
**22.25** Без галстука.
**23.00** Грани.
**23.20** Есть мнение.
**1.25** Окончание трансляции.

### «ОТВ — ДАРЬЯЛ-ТВ»:

**7.00** Утро России.
**8.00, 15.15** «Жирный пес Мендоза» — м. ф., «Моя собачья жизнь» — т/с.
**9.10, 18.45** Шоу Бенни Хилла.
**9.45, 18.15** «Клубничка» — т/с.
**10.15, 16.20** «Провинциалка» — т/с.
**11.10, 00.30** ZTV. Mysinfo.
**11.50** Телемагазин.
**12.50** «Завтрак чемпионов» — х. ф.
**17.10** Слово.
**17.25** Мультфильм.
**17.45** Один в кубе.
**19.15, 00.00** Личное время.
**19.45, 23.45** Агентство криминальных новостей.
**20.00** Криминальная Россия.
**20.30** «Испанская актриса для русского министра» — х. ф.
**22.30** Сильнейшие люди планеты.
**23.15 — 1.15** Мастер спорта.

### «MTV — МУЗЫКАЛЬНОЕ ТВ»:

**6.00, 8.15, 12.00, 13.15, 16.45, 17.05, 20.15** Биоритм.
**8.00, 16.30** Гранд-туризмо.
**10.00, 16.00** В пролете.
**10.30** По домам! M. Carey.
**11.00** Двадцатка самых-самых.
**13.00, 20.00** 2X1.
**14.00** «Факультет» — т/с.
**14.30** Celebrity Death Match.
**15.00** Тотальное шоу.
**17.00, 21.30, 00.00** News блок.
**18.00** Star-трэк.
**18.30** Дом кино.
**19.00** Украинская двадцатка.
**20.30** ru_zone.
**22.00** 20 лет комедии на «MTV».
**23.00** Правда жизни: Я принимаю обезболивающие.
**00.30** Рандеву.

## анонсы анонсы анонсы анонсы анонсы анонсы

*«Друзья». Кадр из сериала. «6-й канал».*

### ХУДОЖЕСТВЕННЫЕ ФИЛЬМЫ

**«Презрение»**
**8.30, 20.25,** «Культура — 29-й канал»
Драма. На Капри снимается исторический фильм об Одиссее и Пенелопе. Режиссер Ж.-Л. Годар. В ролях: Б. Бардо, М. Пиколли, Ф. Ланг. Франция, Италия, 1963.

**«Ничто не вечно»**
**10.15,** «1-й канал»
Мелодраматический сериал по роману С. Шелдона. Три подруги снимают квартиру и работают врачами-стажерами в окружной больнице. Режиссер Д. Бендер. В ролях: Г. О'Грэйди, Б. Шилдс, В. Л. Уильямс. США, 1995.

**«Кому я должен — всем прощаю»**
**12.05,** «НТВ»
Ироничная мелодрама. Недоучившийся непризнанный гений Александр хочет, чтобы все оставили его в покое в его придуманном мирке... Режиссер В. Пендраковский. В ролях: А. Ташков, Е. Цыплакова, Е. Коренева, А. Жарков, В. Павлов. 1998.

**«Пропавшие среди живых»**
**12.30,** «ТВ-6 Москва — 43-й канал»
Детектив. Оперативники выходят на след банды, угоняющей машины. Режиссер В. Фетин. В ролях: М. Долгинин, П. Кадочников, И. Богданова, Э. Романов, А. Демьяненко. 1981.

**«Ослиная шкура»**
**15.00,** «Культура — 29-й канал»
Сказка по произведениям Ш. Перро. История девушки Терезы, дочери короля обедневшего государства. Режиссер Н. Кошеверова. В ролях: В. Этуш, С. Немоляева, А. Галибин, Т. Пельтцер, Н. Караченцов. 1982.

**«ЦРУ: Пароль Алекса»**
**17.00,** «ТВ-3 — Россия»
Боевик. Чтобы обезвредить главу мафии, спецслужбы решают завербовать его любимицу. Режиссер Д. Мерхи. В ролях: О. Дж. Симпсон, К. Кинмонт, Л. Ламас. США, 1992.

**«Право на выстрел»**
**17.05,** «НТВ»
Приключенческий фильм. Командир пограничного сторожевого корабля обратил внимание на подозрительные действия экипажа шхуны «Киеси»... Режиссер В. Живолуб. В ролях: В. Ивашов, А. Мартынов, Р. Разума. 1981.

**«Эйр Америка»**
**19.00,** «ТВ-3 — Россия»
Ироничный боевик. Пилоты участвуют в контрабандных операциях ЦРУ в Лаосе во время войны во Вьетнаме. Режиссер Р. Споттисвуд. В ролях: М. Гибсон, Р. Дауни-мл. США, 1990.

**«Испанская актриса для русского министра»**
**20.30,** «36-й — Невский канал»
**20.30,** «ОТВ — Дарьял-ТВ»
Комедия. Учитель физкультуры отправляется на родину своего отца — в Испанию, где знакомится с актрисой... Режиссер С. Аларкон. В ролях: В. Вэра, С. Газаров, А. Джигарханян. 1990.

**«Чудовище»**
**21.00,** «6-й канал»
Многосерийный фильм ужасов. Жители маленького острова объяты страхом: слишком часто стали пропадать без вести рыбаки. Режиссер Д. Блекнер. В ролях: У. Петерсон, К. Силлас, Л. Дрейк. США, 1996.

**«Навсегда»**
**21.30,** «ТНТ — Санкт-Петербург»
Мелодрама. История началась в Париже — городе соблазнов и искушений. Героини фильма — две очень разные женщины — имеют одну общую черту. Каждая из них не хочет делить возлюбленного ни с кем. Режиссер Ч. Финч. В ролях: С. Боннэр, Д. Марч, Ч. Финч. США, 1996.

**«Прощальные гастроли»**
**21.30,** «ТВ-3 — Россия»
Мелодрама. Четыре актрисы провинциального театра едут в одном купе поезда на гастроли в Москву... Режиссер В. Дудин. В ролях: Л. Гурченко, О. Остроумова, Н. Усатова. Россия, Беларусь, 1992.

**«Удар с воздуха»**
**22.00,** «Региональное ТВ»
Боевик. Спецназовцам удалось выполнить задание, однако по возвращении домой они начинают гибнуть один за другим... Режиссер Д. Грант. В ролях: С. Гаттенберг, Ш. Бин, К.Фиоре. Канада, 1997.

**«Планкетт и Маклейн»**
**00.15,** «1-й канал»
Приключенческий фильм. Англия, XVIII век. Разорившийся аптекарь Планкетт и обедневший аристократ Маклейн заключили джентльменское соглашение... Режиссер Д. Скотт. В ролях: Р. Карлайл, Д. Ли Миллер, Л. Тайлер. США, Великобритания, 1999.

**«Разоблачение»**
**00.30,** «Россия»
Триллер. Капитан полиции написал книгу о своем многолетнем опыте столкновения с различными формами насильственной смерти... Режиссер А. Пьюн. В ролях: Ч. Шин, М. Холси, И. Милишевич. США, 1998.

**«Когда любовь убивает»**
**00.50,** «NBN»
Многосерийный триллер по роману Б. Грина «Преступление наемника». Бывший спецназовец, ветеран вьетнамской войны, порвав с семейной жизнью, остался без гроша в кармане... Режиссер Л. Эликана. В ролях: Г. Кол, М. Хельгенбергер, Г. Хенри. США, 1993.

### СЕГОДНЯ В ПРОГРАММЕ

**«Маска, мы вас знаем!»**
**16.30,** «Петербург»
Программа о юбилейном вечере, посвященном М. Ростроповичу и прошедшем в музыкальной школе его имени. В программе принимают участие Ю. Темирканов, В. Гергиев, М. Пиотровский, М. Шемякин, Г. Хазанов и другие.

**«Люди и страсти»**
**22.00,** «Петербург»
Председатель Государственной Думы Г. Селезнев в программе М. Бакониной рассказывает о своем увлечении конным спортом и о многом другом.

# телевидение

## «1-Й КАНАЛ»:

Профилактика.
**12.00** **Новости (с субтитрами).**
**12.15** «Меня зовут Коломбо» — т/с.
**14.05** «Время любить» — т/с.
**15.00** **Новости (с субтитрами).**
**15.15** Документальный детектив. «Тайная война агента Стенли».
**15.50** «Дронго» — т/с.
**17.00** Большая стирка.
**18.00** **Вечерние новости.**
**18.25** Смехопанорама.
**19.00** «Семейные узы» — т/с.
**20.00** Русская рулетка.
**21.00** **Время.**
**21.35** «Дронго» — т/с.
**22.40** «Время любить» — т/с.
**23.35** «Серые цветы. Десять лет спустя» — д. ф.
**00.00** **Ночное «Время».**
**00.15 — 2.25** «Игрушки» — х. ф.

## «РОССИЯ»:

**5.45 — 8.45** Доброе утро, Россия!
**6.15, 7.15** Пестрые новости (СПб).
**6.45, 8.15** Вести-пресса (СПб).
**7.45, 8.35** **Вести (СПб).**
**8.45** «Бригада» — т/с.
**9.50** Моя семья.
**10.50** Вести. Дежурная часть.
**11.00** **Вести.**
**11.20** «Закон» — т/с.
**12.25** Цена успеха.
**13.30** **Вести (СПб).**
**13.45** Погода в доме (СПб).
**14.00** **Вести.**
**14.20** Вести-спорт.
**14.25** Что хочет женщина.
**15.25** «Дикий ангел. Возвращение» — т/с.
**16.20** «Простые истины» — т/с.
**17.00** **Вести.**
**17.20** Рио-рита (СПб).
**17.35** Свобода слова (СПб).
**18.20** **Вести (СПб).**
**18.40** Вести-спорт (СПб).
**18.50** «Воровка. Счастье напрокат» — т/с.
**19.50** Спокойной ночи, малыши!
**20.00** **Вести.**
**20.35** **Вести (СПб).**
**20.55** «Бригада» — т/с.
**22.05** «Закон» — т/с.
**23.20** **Вести.**
**23.35** Культурная революция. «Цензура необходима обществу».
**00.35** «Пять минут страха» — х. ф.
**2.25 — 2.35** Дорожный патруль.

## «НТВ»:

**6.00, 6.30, 7.00, 7.30, 8.00 Сегодня.**
**6.05, 6.35, 7.10, 7.35, 8.05** Утро на «НТВ».
**8.30** **Сегодня (СПб).**
**8.55** «Сезон охоты» — т/с (4).
**10.00** **Сегодня (СПб).**
**10.20** Погода на завтра.
**10.25** «Очная ставка»: «Черная вдова».
**11.00** **Сегодня.**
**11.05** Шоу Елены Степаненко.
**11.50** Вкусные истории.
**12.00** **Сегодня (СПб).**
**12.05** «Похищение президента» — х. ф.
**14.00, 17.00 Сегодня (СПб).**
**15.00, 16.00, 18.00 Сегодня.**
**14.05** Женский взгляд. Наталья Андрейченко.
**14.35** «Она написала убийство» — т/с (23).
**15.40** Принцип домино. «Кто придумал анекдоты?».
**17.05** «Улицы разбитых фонарей»:»Не пожелаю зла» — т/с.
**18.20** **Сегодня (СПб).**
**19.00** **Сегодня.**
**19.40** Футбол. Лига чемпионов. «Спартак» (Россия) — «Валенсия» (Испания). Прямая трансляция.
**22.00** **Сегодня вечером.**
**22.35** «Улицы разбитых фонарей»: «Шалом, менты!» — т/с (1).
**23.45** «Агент национальной безопасности» — х. ф.
**00.50** Гордон.
**1.45 — 2.40** Дневник Лиги чемпионов.

## «ПЕТЕРБУРГ»:

**7.00** Показывает ЛОТ: «Новости», «Регион», «Метеопрогноз здоровья», «Роза ветров: прогноз погоды».
**8.00** Новое утро (СПб).
**10.05, 12.05** Телемагазин (СПб).
**10.20** «На ножах» — т/с (10) (СПб).
**11.10** Веселый концерт (СПб).
**12.30** **Информ-ТВ.**
**12.40, 15.45** Дневной экспресс.
**13.05, 14.55, 17.00** Телемагазин.
**13.40** Вне закона.
**13.55** «Искрящаяся любовь» — т/с (97).
**14.40** Советы садоводам (с/с).
**15.30** **Информ-ТВ.**
**15.45** Дневной экспресс.
**16.15** Там некогда гулял и я.
**16.30** Счастливый аккорд.
**17.25** Семейный совет.
**17.40** Тайны рокового произведения.
**18.10** Забавная семейка.
**18.25** Показывает ЛОТ: «Новости вечером», «Депутатская панорама», «Красота в здоровье», «Учись управлять собой», «Роза ветров: прогноз погоды».
**19.30** **Информ-ТВ.**
**19.55** Инверсия.
**20.15** Семь вечеров.
**20.50** «Искрящаяся любовь» — т/с (98).
**21.40** Телеслужба безопасности.
**22.00** Мистерия стиля.
**22.30** **Информ-ТВ.**
**23.00** Нужное подчеркнуть.
**23.15** «На ножах» — т/с (11-я, заключительная, серия).
**00.05** Концерт группы «Любэ».
**1.00 — 3.51** Синие страницы (СПб).

## «6-Й КАНАЛ»:

**6.00** «Слоненок заболел», «Очень старая сказка», «Топтыжка» — м. ф.
**6.30** Улица Сезам.
**7.00, 14.30** «Приключения мультяшек» — м. ф.
**7.30, 17.00** «Друзья» — т/с.
**8.00** «Зачарованные» — т/с.
**8.55** Танцкласс. Мимоходом.
**9.00** Арсенал.
**9.25** Смотри кино.
**9.30** «Зена — королева воинов» — т/с.
**10.30** «Чудовище» — х. ф. (1).
**12.30, 18.00, 00.00** Большой куш.
**13.45, 23.55** Тур-шоу.
**14.00** «Слоненок заболел», «Очень старая сказка» — м. ф.
**15.00** «Бэтмен» — м. ф.
**15.30** «Гаргульи» — м. ф.
**16.00** «Шина — королева джунглей» — т/с.
**17.30, 23.00** Полшестого.
**19.00, 1.30** Осторожно, Модерн!
**19.30, 23.30** Детали.
**20.00** «Зачарованные» — т/с.
**21.00** «Чудовище» — х. ф. (2).
**23.25** Неделя окружающей среды-2002. День за днем (3).
**00.55** Танцкласс. Мимоходом.
**1.00** Фаркоп.
**1.55** Медовый месяц.
**2.40** «Убийства в Чейна-Лейк» — х. ф.
**4.05** «Зена — королева воинов» — т/с.

## «ТНТ — САНКТ-ПЕТЕРБУРГ»:

**6.00** «Лето нашей тайны» — т/с (19).
**7.00** Молодежный телеканал.
**9.00** «Три дня в Москве» — х. ф. (1).
**10.40** «Первая волна» — т/с.
**11.40** «Фантагира» — м. ф.
**12.10** «Кэнди-Кэнди» — м. ф.
**12.35** «Маугли» — т/с (2).
**13.05** «Приключения мышки» — м. ф.
**13.30, 20.30, 1.40** Сегоднячко.
**14.30** О, счастливчик!
**15.30, 19.30, 00.50** Окна.
**16.30** «Навсегда» — х. ф.
**19.00** Пойми меня.
**19.20, 21.25, 23.45** «Завтречко». Прогноз погоды.
**21.30** «Соседняя комната» — х. ф.
**23.50** Музыка на «ТНТ».
**00.00** Империя страсти.
**2.30** «Лус-Мария» — т/с (83).
**3.20** О, счастливчик!
**4.00** «Ужин при свечах с Александром Сергеевичем». Игорь Конн.
**4.30** «Ужин при свечах с Александром Сергеевичем». Юрий Любимов.
**5.00** Доброй ночи.

## «NBN»:

**6.00, 7.30** Настроение.
**7.00** Дорога в небеса (TBN).
**8.50, 15.50, 00.30** Стена.
**9.05** «Загадочная женщина» — т/с.
**10.00, 10.40, 18.30** Импульс.
**10.10, 13.30, 23.15** Гранд-вояж.
**11.00, 14.00, 18.00, 22.00 События.**
**11.15** Телемагазин.
**11.30** Телеканал «Дата».
**12.35** Особая папка.
**13.05** Опасная зона.
**14.15** «Инспектор Деррик» — т/с.
**15.20** Путь к себе.
**15.30, 18.15, 00.40** Афиша.
**15.40, 19.30, 23.50** Мониторинг.
**16.00** Невозможное возможно.
**16.30** Ступеньки.
**16.55** Русские в Балтии.
**17.25** Российские тайны: расследование «ТВЦ».
**19.40** Мир красоты.
**20.00** «Англичанин» — х. ф.
**22.45** Времечко.
**00.10** 25-й час. События.
**00.50** «Когда любовь убивает» — т/с.
**1.35** Синий троллейбус.
**2.00** Мастерская Дрюппе.

## «25-Й — 7 ТВ»:

**6.00, 3.00** ДвиЖЖение.
**6.45, 7.45, 8.45, 10.45, 13.45, 19.45, 22.45, 3.45, 4.45** Новости спорта.
**9.00** Футбол. Чемпионат Италии.
**11.00** Автоспорт. Гонки из серии «ТОП-10». Передача из Германии.
**12.00** Регби. Отборочный матч Кубка мира. Россия — Ирландия. Передача из Красноярска.
**14.00** Дневной марафон.
**15.30** Третья медицина.
**15.55, 00.55** Интернет-тайм.
**16.00** Линия жизни.
**16.30** Хоккей. Чемпионат России. «Салават Юлаев» (Уфа) — «Ак Барс» (Казань). Прямая трансляция. В перерыве — Новости спорта.
**18.45** Планета Футбол.
**19.15, 5.30** «На пределе» — д. ф.
**20.00, 2.30** Подача навылет.
**20.30** «Ралли-2002». Ралли Италии.
**21.30** Хоккей. Чемпионат России. «Салават Юлаев» (Уфа) — «Ак Барс» (Казань). 2-й и 3-й периоды.
**23.00** Профессиональный бокс. Передача из Казани.
**1.00** «Дневной марафон» в ночном эфире.

## «ТВ-3 — РОССИЯ»:

**8.00** Победоносный голос верующего.
**8.30** «Шпионка» — х. ф.
**10.30** «Эйр Америка» — х. ф.
**13.00** «Прощальные гастроли» — х. ф.
**14.30** «ЦРУ: Пароль Алекса» — х. ф.
**17.00** «ЦРУ-2: Цель Алекса» — х. ф.
**19.00** «Завтрак чемпионов» — х. ф.
**21.30** «Убить Шакала» — х. ф.
**23.00** Экспресс-недвижимость.
**23.30** «Искушение» — х. ф.

## «КУЛЬТУРА — 29-Й КАНАЛ»:

**8.05, 12.30, 18.30, 00.00** Новости культуры.
**8.30, 20.50** «Живой труп» — х. ф.
**9.45** Ф. Шуберт. Симфония № 5. Исполняет Государственный камерный оркестр.
**10.15** «Российский курьер». Онега (Архангельская область).
**10.40** «Подземка», «Щепки», «Помнишь ли ты?..» — д. ф.
**11.35** БДТ. Вчера, сегодня, завтра (1).
**12.45** Натали. Три жизни Натальи Гончаровой.
**13.35** «Наобум». Анджей Вайда.
**14.00** «Страсти по-итальянски» — т/с.
**14.55** Ретроспектива фильмов Н. Кошеверовой. «И вот пришел Бумбо» — х. ф.
**16.10** «Малыш и Карлсон», «Карлсон вернулся» — м. ф.
**16.55** Арт-панорама.
**17.25** «День рождения Дмитрия Шостаковича». Симфония № 13. Исполняет Академический Большой симфонический оркестр им. П. И. Чайковского. Дирижер В. Федосеев.
**18.45** «Отечество и судьбы». Воронцовы.
**19.10** «Земляника под снегом» — м. ф.
**19.20** Михаил Булгаков. Черный снег (14).
**19.45** «Собрание исполнений». Поет Дмитрий Хворостовский.
**20.25** «Фрау Мария» — д. ф.
**22.05** Памяти Валентина Плучека. «Автограф мастера».
**23.00** **Вести.**
**23.15** «Острова». Александр Адабашьян.
**00.25** Ночной полет.

## «36-Й — НЕВСКИЙ КАНАЛ»:

**7.00** Утро России.
**8.00, 15.10** «Жирный пес Мендоза» — м. ф., «Моя собачья жизнь» — т/с.
**9.10, 18.45** Шоу Бенни Хилла.
**9.45, 18.15** «Клубничка» — т/с.
**10.15, 16.20** «Провинциалка» — т/с.
**11.10** ZTV. Rustop-20.
**11.50, 18.00, 00.50 Петербургская хроника.**
**12.00** Петербургская панорама.
**12.50** Телемагазин «ТВ-клуб».
**13.10** «Испанская актриса для русского министра» — х. ф.
**17.10** Женская магия.
**17.30** Поцелуев мост.
**17.50** Сайнс-микс.
**19.15, 00.00** Личное время.
**19.45, 23.45** Агентство криминальных новостей.
**20.00** Секретное пространство.
**20.30** «Все то, о чем мы так долго мечтали» — х. ф.
**22.30** Криминальная Россия.
**00.30** Время делового человека.
**1.00 — 7.00** Не спать!

## «РЕГИОНАЛЬНОЕ ТВ»:

**6.00** Музыкальный канал.
**6.30** «МЭШ» — т/с (116).
**7.00** Детский клуб (TBN).
**7.30, 16.35** «Пауэр рейнджерс, или Могучие рейнджеры» — т/с (75).
**8.00, 16.05** «Жизнь с Луи» — м. ф.
**8.30** «Человек-паук» — м. ф.
**9.00** «Под углом 23 с половиной» — д. ф. (14).
**9.30, 13.30, 17.30, 21.30 24.**
**9.50** «Удар с воздуха» — х. ф.
**12.00, 18.55, 00.15 Региональные новости.**
**12.10** Компас.
**12.30** «Яго, темная страсть» — т/с (96).
**13.50** Очевидец.
**14.20** «Каменская» — т/с (2).
**15.35** Мультфильмы (с/с).
**17.05** «Икс-мен» — м. ф.
**17.50** Семейные страсти.
**19.05, 00.25** Телеэксперт (с/с).
**19.10** Культура Петербурга.
**19.25** Вавилон.
**19.55** «Каменская» — т/с (3).
**21.05** «Симпсоны» — м. ф.
**22.00** «Без имени» — х. ф.
**00.40 — 2.40** «Спасибо, тетя!» — х. ф.

## «ТВС МОСКВА — 43-Й КАНАЛ»:

**7.00, 7.15, 7.30, 7.45, 8.00, 8.15, 8.30, 8.45, 9.00, 11.00, 15.00, 17.00, 19.00, 21.00 Новости.**
**7.05** Состав преступлений.
**7.20, 8.25** ABS.
**7.25** Есть мнение.
**7.35** Паутина.
**7.50, 20.40** Тушите свет.
**8.05** Спорт.
**8.20** Место печати.
**8.35, 9.50** Свободное время.
**8.50** Назло.
**9.25, 00.35** Публичные люди.
**10.00** «Мужская работа» — т/с (2).
**11.20** «Хвост кометы». Евгений Дога.
**12.05** Завтрак с Соловьевым.
**12.40** «Маэстро вор» — х. ф.
**14.05, 23.40** Без протокола.
**15.25** «Гарфилд и его друзья» — м. ф.
**15.50** «CI5: Новые профессионалы» — т/с (8).
**17.25** 100 чудес света. «Мадагаскар».
**18.30** Высший свет.
**18.40, 1.05** Состав преступлений.
**19.30** «Мужская работа» — т/с (3).
**21.30** Смотрите, кто пришел!
**22.00** «Привести в исполнение» — т/с (7).
**23.00** Грани.
**23.20** Есть мнение.
**1.25** Окончание трансляции.

## «ОТВ — ДАРЬЯЛ-ТВ»:

**7.00** Утро России.
**8.00, 15.10** «Жирный пес Мендоза» — м. ф., «Моя собачья жизнь» — т/с.
**9.10, 18.45** Шоу Бенни Хилла.
**9.45, 18.15** «Клубничка» — т/с.
**10.15, 16.20** «Провинциалка» — т/с.
**11.10, 00.30** ZTV. Rustop-20.
**11.50** Телемагазин «ТВ-клуб».
**13.10** «Испанская актриса для русского министра» — х. ф.
**17.10** Слово.
**17.20** Мультфильм.
**17.45** Один в кубе.
**19.15, 00.00** Личное время.
**19.45, 23.45** Агентство криминальных новостей.
**20.00** Секретное пространство.
**20.30** «Все то, о чем мы так долго мечтали» — х. ф.
**22.30 — 1.15** Криминальная Россия.

## «MTV — МУЗЫКАЛЬНОЕ ТВ»:

**6.00, 9.15, 12.00, 16.30, 17.20, 20.15** Биоритм.
**9.00, 20.00** Гранд-туризмо.
**10.00** Star-трэк.
**10.30** Дом кино.
**11.00** Украинская двадцатка.
**14.00** «Факультет» — т/с.
**14.30** «Beaves & Butt-Head» — м. ф.
**15.00** Тотальное шоу.
**16.00** В пролете.
**17.00, 21.30, 00.00** News блок.
**17.05** 2X1.
**18.00** Ультразвук.
**18.30** Стилиссимо.
**19.00** Европейская двадцатка.
**20.30** ru_zone.
**22.00** Разум и чувства.
**23.00, 23.30** Трюкачи.
**00.30** Рандеву.

# анонсы анонсы анонсы анонсы анонсы анонсы

## ХУДОЖЕСТВЕННЫЕ ФИЛЬМЫ

**«Шпионка»**
**8.30,** «ТВ-3 — Россия»
Боевик. Разведчица пытается проникнуть в секреты американской армии и поступает на работу в дом высокопоставленного военного чиновника. Режиссер Д. Донован. В ролях: Н. Манкузо, Д. Марч. США, 1996.

**«Живой труп»**
**8.30, 20.50,** «Культура — 29-й канал»
Двухсерийная драма по пьесе Л. Толстого. Режиссер В. Венгеров. В ролях: А. Баталов, А. Демидова, О. Басилашвили, С. Пилявская, Е. Кузнецов, С. Тома. 1968.

**«Три дня в Москве»**
**9.00,** «ТНТ — Санкт-Петербург»
Двухсерийная лирическая комедия. Три дня провел в Москве милиционер-сибиряк. Режиссер А. Коренев. В ролях: С. Морозов, С. Садальский, Н. Варлей, Е. Весник. 1974.

**«Похищение президента»**
**12.05,** «НТВ»
Боевик по роману Ч. Темплтона. В ходе подготовки визита президента США в Канаду выяснилось, что известный террорист намеревается напомнить о себе. Режиссер Д. Менделюк. В ролях: У. Шетнер, Х. Холбрук, А. Гарднер. США, Канада, 1979.

**«Маэстро вор»**
**12.40,** «ТВ-6 Москва — 43-й канал»
Детектив. Известный, уважаемый всеми художник становится вором... Режиссер В. Шамшурин. В ролях: А. Збруев, Л. Шахворостова, А. Немоляева. 1994.

**«И вот пришел Бумбо»**
**14.55,** «Культура — 29-й канал»
Драма. Когда Сашенька заболела, самые известные врачи города не могли поставить диагноз... Режиссер Н. Кошеверова. В ролях: О. Басилашвили, В. Золотухин, З. Гердт, Т. Пельтцер, С. Немоляева. 1984.

**«ЦРУ-2: Цель Алекса»**
**17.00,** «ТВ-3 — Россия»
Боевик. Похищено сверхсекретное устройство для ядерных боеголовок... Режиссер Л. Ламас. В ролях: Д. Сэвидж, К. Кинмонт, Л. Ламас. США, 1994.

**«Англичанин»**
**20.00,** «NBN»
Криминальная драма. Преступник-рецидивист, выйдя из тюрьмы, узнает о гибели своей дочери... Режиссер С. Содерберг. В ролях: Т. Стемп, Л. Энн Уоррен, П. Фонда. США, 1999.

**«Все то, о чем мы так долго мечтали»**
**20.30,** «36-й — Невский канал»
**20.30,** «ОТВ — Дарьял-ТВ»
Боевик. Молодой человек, мечтающий любой ценой добиться удачи, оказывается втянутым в криминальную ситуацию. Режиссер Р. Фрунтов. В ролях: А. Терехова, А. Песков, Н. Добрынин. 1997.

**«Соседняя комната»**
**21.30,** «ТНТ — Санкт-Петербург»
Триллер. Чикагский юрист, разбираясь с очередным делом о правах собственности, отправляется в городок детства... Режиссер Ф. Лауренти. В ролях: М. Беннингхоффен, Т. Патрик, М. Селлерс. Италия, 1994.

**«Убить Шакала»**
**21.30,** «ТВ-3 — Россия»
Детектив. Ограблен ювелирный магазин, объявляется в розыск грабителя по кличке Шакал. Режиссер Г. Кохан. В ролях: Е. Жариков, О. Масленников. 1991.

**«Без имени»**
**22.00,** «Региональное ТВ»
Мистический триллер по роману Р. Кэмпбелла. Клаудия пережила психологический шок, когда полиция нашла тело ее зверски убитой маленькой дочери... Режиссер Х. Балагуэро. В ролях: Э. Виларасау, К. Элехальде, Т. Уллоа. Испания, 1999.

**«Искушение»**
**23.30,** «ТВ-3 — Россия»
Триллер. Карибское море. На борту роскошной яхты бывший заключенный Ланарский и его друг Боун выслеживают предавшего их партнера Реддика... Режиссер С. Хэмилтон. В ролях: Д. Фэйхи, А. Дуди. США, 1994.

**«Игрушки»**
**00.15,** «1-й канал»
Комедия. Режиссер Б. Левинсон. В ролях: Р. Уильямс, М. Гембон, Д. Кьюсак, Р. Райт. США, 1992.

**«Пять минут страха»**
**00.35,** «Россия»
Детектив. Белая «Волга» сбила человека. Через некоторое время исчез и странный саквояж, который был при убитом. Режиссер А. Ладынин. В ролях: А. Кузнецов, Е. Герасимов, Л. Куравлев, В. Носик, В. Баринов. 1985.

**«Спасибо, тетя!»**
**00.40,** «Региональное ТВ»
Драма. 17-летний Альвизе в знак протеста против всего мира не собирается покидать инвалидную коляску, где он сидит в соответствии с врачебным диагнозом «психосоматический паралич»... Режиссер С. Сампери. В ролях: Л. Кастель, Л. Гастони, Г. Ферцетти. Италия, 1968.

**«Убийство в Чайна-Лейн»**
**2.40,** «6-й канал»
Детектив. Шериф с помощью полицейских расследует серию провинциальных убийств. Режиссер Э. Мецгер. В ролях: Т. Скеррит, А. Элан, М. Паркс. США, 1990.

## СЕГОДНЯ В ПРОГРАММЕ

**«Веселый концерт»**
**11.10,** «Петербург»
Юмористическое шоу с участием «Лицедеев», Ю. Гальцева, В. Шендеровича и балета Мюзик-холла.

**«Тайна рокового произведения»**
**17.40,** «Петербург»
Очередная программа криминального цикла посвящена ненаписанному произведению А. Скрябина «Мистерия».

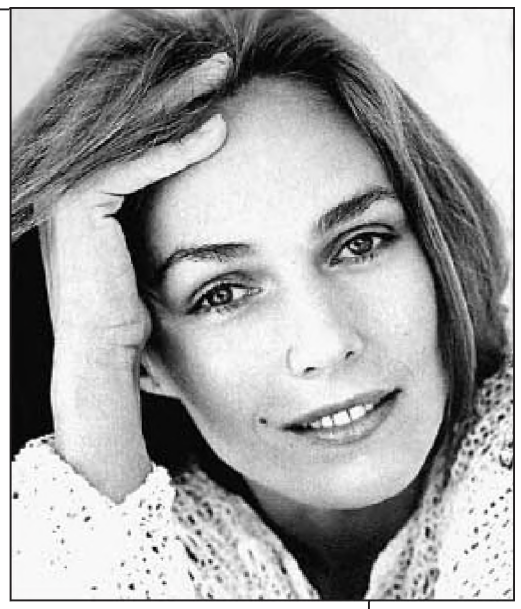

***Наталья Андрейченко.*** *Ей посвящена программа «Женский взгляд».* ***«НТВ».***

# Четверг, 26 сентября

## телевидение

### «1-Й КАНАЛ»:

**6.00** Телеканал «Доброе утро».
**9.00** **Новости.**
**9.15** «Семейные узы» — т/с.
**10.15** «Ничто не вечно» — т/с (3).
**11.15** Следствие ведет Колобков.
**11.35** Дисней-клуб: «Переменка».
**12.00** **Новости (с субтитрами).**
**12.15** «Меня зовут Коломбо» — т/с.
**14.05** «Время любить» — т/с.
**15.00** **Новости (с субтитрами).**
**15.15** «Серые цветы. Десять лет спустя» — д. ф.
**15.50** «Дронго» — т/с.
**17.00** Большая стирка.
**18.00** **Вечерние новости.**
**18.25** Сами с усами.
**19.00** «Семейные узы» — т/с.
**20.00** Слабое звено.
**21.00** **Время.**
**21.35** «Дронго» — т/с.
**22.40** «Время любить» — т/с.
**23.35** Документальный детектив. «Поезд с героином прибывает...». Дело 2002 года.
**00.00** **Ночное «Время».**
**00.15 — 2.20** «Умереть молодым» — х. ф.

### «РОССИЯ»:

**5.45 — 8.45** Доброе утро, Россия!
**6.15, 7.15** Пестрые новости (СПб).
**6.45, 8.15** Вести-пресса (СПб).
**7.45, 8.35** **Вести (СПб).**
**8.45** «Бригада» — т/с.
**9.50** Аншлаг.
**10.50** Вести. Дежурная часть.
**11.00** **Вести.**
**11.20** «Закон» — т/с.
**12.25** Цена успеха.
**13.30** **Вести (СПб).**
**13.45** Погода в доме (СПб).
**14.00** **Вести.**
**14.20** Вести-спорт.
**14.25** Что хочет женщина.
**15.25** «Дикий ангел. Возвращение» — т/с.
**16.20** «Простые истины» — т/с.
**17.00** **Вести.**
**17.20** Детский остров (СПб).
**17.35** Петербуржцы (СПб).
**17.50** Из достоверных источников (СПб).
**18.20** **Вести (СПб).**
**18.40** Вести-спорт (СПб).
**18.50** «Воровка. Счастье напрокат» — т/с.
**19.50** Спокойной ночи, малыши!
**20.00** **Вести.**
**20.350** **Вести (СПб).**
**20.55** «Бригада» — т/с.
**22.05** «Закон» — т/с.
**23.20** **Вести.**
**23.35** «Король-рыбак» — х. ф.
**2.15 — 2.25** Дорожный патруль.

### «НТВ»:

**6.00, 6.30, 7.00, 7.30, 8.00** **Сегодня.**
**6.05, 6.35, 7.10, 7.35, 8.05** Утро на «НТВ».
**8.30** **Сегодня (СПб).**
**8.55** «Сезон охоты» — т/с (5-я, заключительная, серия).
**10.00** **Сегодня (СПб).**
**10.20** Погода на завтра.
**10.25** Служба спасения.
**11.00** **Сегодня.**
**11.05** Квартирный вопрос.
**12.00** **Сегодня (СПб).**
**12.05** «Круг» — х. ф.
**13.50** Криминал.
**14.00, 17.00** **Сегодня (СПб).**
**15.00, 16.00, 18.00** **Сегодня.**
**14.05** Женский взгляд. Юрий Любимов.
**14.35** «Она написала убийство» — т/с (24).
**15.40** Принцип домино. «Комплекс неполноценности».
**17.05** «Улицы разбитых фонарей»: «Шалом, менты!» — т/с (1).
**18.20** **Сегодня (СПб).**
**19.00** **Сегодня.**
**19.35** «Агент национальной безопасности» — т/с.
**20.45** «Сезон охоты-2» — т/с (1).
**22.00** **Сегодня вечером.**
**22.35** «Улицы разбитых фонарей»: «Шалом, менты!» — т/с (2).
**23.45** «Агент национальной безопасности» — т/с.
**00.45** Гордон.
**1.40 — 2.35** Кома.

### «ПЕТЕРБУРГ»:

Профилактика.
**14.55, 17.00** Телемагазин.
**15.30** **Информ-ТВ.**
**15.45** Дневной экспресс.
**16.15** Там некогда гулял и я.
**16.30** «Сокровища Петербурга». Роскошь и тайны особняка на Сергиевской.
**17.25** На всякий пожарный...
**17.40** А у нас во дворе...
**18.05** Забавная семейка.
**18.25** Показывает ЛОТ: «Новости вечером», «Садовод-2002», «Налоги и мы», «Политология», «Роза ветров: прогноз погоды».
**19.30** **Информ-ТВ.**
**19.55** Инверсия.
**20.15** Семь вечеров.
**20.50** «Искрящаяся любовь» — т/с (99).
**21.40** Телеслужба безопасности.
**22.00** Ток-шоу «Наобум». Анджей Вайда.
**22.30** **Информ-ТВ.**
**23.00** Нужное подчеркнуть.
**23.15** Чемпионат России по автомобильным кольцевым гонкам на трассе «Невское кольцо».
**00.05** Авто-Питер.
**00.35 — 3.54** Синие страницы (СПб).

### «6-Й КАНАЛ»:

**6.00** «Чуня», «Стрекоза и муравей», «Тигренок в чайнике» — м. ф.
**6.30** Улица Сезам.
**7.00, 14.30** «Приключения мультяшек» — м. ф.
**7.30, 17.00** «Друзья» — т/с.
**8.00** «Зачарованные» — т/с.
**8.55, 00.55** Танцкласс. Мимоходом.
**9.00** Фаркоп.
**9.25** Смотри кино.
**9.30** «Зена — королева воинов» — т/с.
**10.30** «Чудовище» — х. ф. (2).
**12.30, 18.00, 00.00** Большой куш.
**13.45, 23.55** Тур-шоу.
**14.00** «Чуня», «Стрекоза и муравей» — м. ф.
**15.00** «Бэтмен» — м. ф.
**15.30** «Гаргульи» — м. ф.
**16.00** «Шина — королева джунглей» — т/с.
**17.30, 23.00** Полшестого.
**19.00, 1.30** Осторожно, Модерн!
**19.30, 23.30** Детали.
**20.00** «Зачарованные» — т/с.
**21.00** «Домохозяйка» — х. ф.
**23.25** Неделя окружающей среды-2002. День за днем (4).
**1.00** Ночной странник.
**1.55** Вася Ин Да Хаус.
**2.40** «Донор неизвестен» — х. ф.
**4.10** «Зена — королева воинов» — т/с.

### «ТНТ — САНКТ-ПЕТЕРБУРГ»:

**6.00** «Лето нашей тайны» — т/с (20).
**7.00** Молодежный телеканал.
**9.00** «Три дня в Москве» — х. ф. (2).
**10.35** «Первая волна» — т/с.
**11.35** «Фантагира» — м. ф.
**12.05** «Кэнди-Кэнди» — м. ф.
**12.30** «Маугли» — т/с (3).
**13.00** «Приключения мышки» — м. ф.
**13.30, 20.30, 1.50** Сегоднячко.
**14.30** О, счастливчик!
**15.30, 19.30, 1.00** Окна.
**16.30** «Анна Каренина» — х. ф.
**19.00** Пойми меня.
**19.20, 21.25, 23.55** «Завтречко». Прогноз погоды.
**21.30** «Неисправимый» — х. ф.
**00.00** Музыка на «ТНТ».
**00.10** Империя страсти.
**2.40** «Лус-Мария» — т/с (84).
**3.30** О, счастливчик!
**4.10** 10.000 звезд-96 (продолжение).
**5.05** Последний звонок.
**5.30** Доброй ночи.

### «NBN»:

**6.00, 7.30** Настроение.
**7.00** Золотые видео (TBN).
**8.50, 15.50, 00.30** Стена.
**9.05** «Загадочная женщина» — т/с.
**10.00, 10.40, 16.15, 18.30, 2.05** Импульс.
**10.10, 13.30, 23.15** Гранд-вояж.
**11.00, 14.00, 18.00, 22.00** **События.**
**11.15** Телемагазин.
**11.30** Телеканал «Дата».
**12.30** Чемпионат мира по велоспорту на треке. Передача из Дании.
**13.10** Квадратные метры.
**14.15** «Инспектор Деррик» — т/с.
**15.20** Экспо-новости.
**15.30, 18.15, 00.40** Афиша.
**15.40, 19.30, 23.50** Мониторинг.
**16.00** Рыболов.
**16.30** Идущие вперед.
**16.55** Русские в Балтии.
**17.25** Двойной портрет.
**19.40** Мир красоты.
**20.00** «Законницы» — х. ф.
**22.45** Времечко.
**00.10** 25-й час. События.
**00.50** «Когда любовь убивает» — т/с.
**1.35** Синий троллейбус.

### «25-Й — 7 ТВ»:

Профилактика.
**14.00** Дневной марафон.
**15.30** Третья медицина.
**15.55, 00.55** Интернет-тайм.
**16.00** Линия жизни.
**16.45, 19.45, 22.45, 3.45, 4.45** Новости спорта.
**17.00** «Последний репортаж» — х. ф. (1).
**18.15** Футбол. Обзор чемпионата Англии.
**19.15, 5.30** «На пределе» — д. ф.
**20.00** «Звезды гимнастики». Передача из Мексики.
**22.00** О. С. П.-студия. «Назло рекордам?!».
**23.00, 2.30** Автоспорт. Гонки из серии «V-8 Star». Передача из Германии.
**23.30** Конный спорт. Конкур. Серия «Райдерс Тур». Передача из Германии.
**1.00** «Дневной марафон» в ночном эфире.
**3.00** ДвиЖЖение.

### «ТВ-3 — РОССИЯ»:

**8.00** Победоносный голос верующего.
**8.30** «Искушение» — х. ф.
**10.30** «Завтрак чемпионов» — х. ф.
**13.00** «Убить Шакала» — х. ф.
**14.30** «ЦРУ 2: Цель Алекса» — х. ф.
**17.00** «Подстава» — х. ф.
**19.00** «Убийца ворон» — х. ф.
**21.00** «Расплата» — х. ф.
**23.00** Уголок Франции.
**23.30** «Шпионка» — х. ф.

### «КУЛЬТУРА — 29-Й КАНАЛ»:

**8.05, 12.30, 18.30, 00.00** Новости культуры.
**8.30, 21.05** «Живой труп» — х. ф.
**9.35** Концерт Академического оркестра русских народных инструментов. Дирижер Н. Некрасов.
**10.15** «Российский курьер». Арзамас.
**10.40** «Серафим. Несколько дней из жизни монаха», «Слепой художник Мансур Закиров» — д. ф.
**11.25** БДТ. Вчера, сегодня, завтра.
**12.45** Верность Пушкину.
**13.30** Странствия музыканта.
**14.00** «Страсти по-итальянски» — т/с.
**14.55** Ретроспектива фильмов Н. Кошеверовой. «Как Иванушка-дурачок за чудом ходил» — х. ф.
**16.20** «Мистер Пронька», «Горшочек каши», «Верлиока» — м. ф.
**17.05** Петербург. Время и место. «Крейсер «Аврора».
**17.35** «Частный взгляд» — д. ф. (Великобритания).
**18.45** Кто мы? «Жили-были славяне...».
**19.10** «Дудочка и кувшинчик» — м. ф.
**19.20** Михаил Булгаков. Черный снег (15-я, заключительная, часть).
**19.45** Билет в Большой.
**20.25** К 70-летию писателя. «Владимир Войнович. Как я стал писателем».
**22.05** Культурная революция. «Русский фашизм страшнее немецкого».
**23.00** **Вести.**
**23.15** «Эпизоды». Оксана Мысина.
**00.25** Ночной полет.

### «36-Й — НЕВСКИЙ КАНАЛ»:

**7.00** Утро России.
**8.00, 15.10** «Жирный пес Мендоза» — м. ф., «Моя собачья жизнь» — т/с.
**9.10, 18.45** Шоу Бенни Хилла.
**9.45, 18.15** «Клубничка» — т/с.
**10.15, 16.20** «Провинциалка» — т/с.
**11.10** ZTV. Westop-20.
**11.50, 18.00, 00.50** **Петербургская хроника.**
**12.00** Петербургская панорама.
**12.50** Телемагазин.
**13.10** «Все то, о чем мы так долго мечтали» — х. ф.
**17.10** Астроцентр «Ландра»: «Зависти душевные темницы».
**17.40** Динамо-Питер.
**19.15, 00.00** Личное время.
**19.45, 23.45** Агентство криминальных новостей.
**20.00** Творческий десант.
**20.30** «Лавина» — х. ф.
**22.40** «Бешеные деньги» — д. ф.
**00.30** Время делового человека.
**1.00** Желтая полоса.
**1.00 — 6.55** Не спать!

### «РЕГИОНАЛЬНОЕ ТВ»:

**6.00** Музыкальный канал.
**6.30** «МЭШ» — т/с (117).
**7.00** Зеленый свет (TBN).
**7.30, 16.35** «Пауэр рейнджерс, или Могучие рейнджеры» — т/с (76).
**8.00, 16.05** «Жизнь с Луи» — м. ф.
**8.30** «Человек-паук» — м. ф.
**9.00** «Под углом 23 с половиной» — д. ф. (15).
**9.30, 13.30, 17.30, 21.30 24.**
**9.50** «Самый короткий день» — х. ф.
**12.00, 18.55, 00.05** **Региональные новости.**
**12.10** Компас.
**12.30** «Яго, темная страсть» — т/с (97).
**13.50** Военная тайна.
**14.20** «Каменская» — т/с (3).
**15.35** Мультфильмы (с/с).
**17.05** «Икс-мен» — м. ф.
**17.50** Семейные страсти.
**19.05, 00.15** Телеэксперт (с/с).
**19.10** Финансы и банки.
**19.25** Вавилон.
**19.55** «Каменская» — т/с (4).
**21.05** «Симпсоны» — м. ф.
**22.00** «Операция «Самум» — х. ф.
**00.30 — 2.30** «Любовь находит Энди Харди» — х. ф.

### «ТВС МОСКВА — 43-Й КАНАЛ»:

Профилактика.
**15.00, 17.00, 19.00, 21.00** **Новости.**
**15.25** «Гарфилд и его друзья» — м. ф.
**15.50** «CI5: Новые профессионалы» — т/с (9).
**17.25** 100 чудес света. «Существа волшебной реки».
**18.30** Высший свет.
**18.40, 1.05** Состав преступлений.
**19.30** «Мужская работа» — т/с (4).
**20.40** Тушите свет.
**21.30** Смотрите, кто пришел!
**22.00** «Привести в исполнение» — т/с (8).
**23.00** Грани.
**23.20** Есть мнение.
**23.40** Без протокола.
**00.35** Публичные люди.
**1.25** Окончание трансляции.

### «ОТВ — ДАРЬЯЛ-ТВ»:

**7.00** Утро России.
**8.00, 15.10** «Жирный пес Мендоза» — м. ф., «Моя собачья жизнь» — т/с.
**9.10, 18.45** Шоу Бенни Хилла.
**9.45, 18.15** «Клубничка» — т/с.
**10.15, 16.20** «Провинциалка» — т/с.
**11.10, 00.30** ZTV. Westop-20.
**11.50** Телемагазин.
**13.10** «Все то, о чем мы так долго мечтали» — х. ф.
**17.10** Слово.
**17.20** Мультфильм.
**17.45** Один в кубе.
**19.15, 00.00** Личное время.
**19.45, 23.45** Агентство криминальных новостей.
**20.00** Чрезвычайные ситуации.
**20.30** «Лавина» — х. ф.
**22.40 — 1.15** «Бешеные деньги» — д. ф.

### «MTV — МУЗЫКАЛЬНОЕ ТВ»:

**17.00, 21.30, 00.00** News блок.
**17.05** Гранд-туризмо.
**17.20, 20.15** Биоритм.
**18.00** Превращение. Incubus.
**18.30** Стоп! Снято.
**19.00** Русская десятка.
**20.00, 00.30** 2X1.
**20.30** ru_zone.
**22.00** Двадцать пять молодых звезд.
**23.00, 23.30** Star-трек.
**00.45** Рандеву.

## анонсы анонсы анонсы анонсы анонсы анонсы анонсы

*«Закон». Отечественный сериал показывает канал «Россия».*

### ХУДОЖЕСТВЕННЫЕ ФИЛЬМЫ

**«Самый короткий день»**
**9.50,** «Региональное ТВ»
Военная комедия. Пара придурковатых итальянцев выигрывает одно из самых важнейших сражений первой мировой войны. Режиссер С. Корбуччи. В ролях: Ж.-П. Бельмондо, А. Жирардо, А. Эме, С. Синьоре, У. Тоньяцци. Италия, Франция, 1963.

**«Круг»**
**12.05,** «НТВ»
Детектив. Капитан милиции ведет расследование дела о хищении опиума со склада завода, где случился пожар. Режиссер Г. Раппапорт. В ролях: А. Збруев, А. Джигарханян, И. Горбачев, С. Немоляева. 1972.

**«Как Иванушка-дурачок за чудом ходил»**
**14.55,** «Культура — 29-й канал»
Музыкальный фильм по русским народным сказкам. Режиссер Н. Кошеверова. В ролях: О. Даль, Е. Проклова, М. Глузский, Т. Пельтцер, В. Этуш. 1977.

**«Анна Каренина»**
**16.30,** «ТНТ — Санкт-Петербург»
Драма по роману Л. Толстого. Режиссер Б. Роуз. В ролях: С. Марсо, Ш. Бин, А. Молина. США, 1997.

**«Подстава»**
**17.00,** «ТВ-3 — Россия»
Триллер. Вирджилу не везло всю жизнь, пока его не обвинили в убийстве, и ему не пришлось пуститься в бега... Режиссер Г. Рис Джоунс. В ролях: Х. Мэйтсон, Б. Уинслет, Ш. Коулман. Великобритания, 1999.

**«Последний репортаж»**
**17.00,** «25-й — 7 ТВ»
Двухсерийный детектив. Журналист проводит собственное расследование убийства коллеги. Режиссер Д. Ритенберг. В ролях: Г. Тараторкин, И. Озолиня. 1986.

**«Убийца ворон»**
**19.00,** «ТВ-3 — Россия»
Триллер. Лишенный лицензии адвокат с целью разбогатеть публикует чужой роман под собственным именем... Режиссер Р. Хэррингтон. В ролях: К. Гуддинг-мл., Т. Беренджер. США, 1999.

**«Законницы»**
**20.00,** «NBN»
Детектив. Инспектор Болагер расследует убийство врача... Режиссер К. Жанэ. В ролях: Н. Амаль, И. Шовен. Франция, 2001.

**«Лавина»**
**20.30,** «36-й — Невский канал»
**20.30,** «ОТВ — Дарьял-ТВ»
Приключенческий фильм. Самолет с контрабандной партией алмазов терпит крушение в горах... Режиссер П. Шапиро. В ролях: М. Гросс, Д. Хейзелхофф. США, 1999.

**«Сезон охоты-2»**
**20.45,** «НТВ»
Многосерийный боевик, продолжение «Сезона охоты». К адвокату Погодину за помощью обращается его сосед по кличке Доктор. Режиссер В. Крупницкий. В ролях: И. Шавлак, Т. Окуневская, Л. Кулагин, А. Белявский. 2001.

**«Расплата»**
**21.00,** «ТВ-3 — Россия»
Боевик. Режиссер А. Камачо. В ролях: Р. Грико, Д. Сэксон. США, 1999.

**«Домохозяйка»**
**21.00,** «6-й канал»
Комедия. Талантливый архитектор Дейвис строит дом своей мечты в родном городке и предлагает его вместе с рукой и сердцем любимой девушке... Режиссер Ф. Оз. В ролях: С. Мартин, Г. Хоун, Д. Делани. США, 1992.

**«Неисправимый»**
**21.30,** «ТНТ — Санкт-Петербург»
Криминальная комедия. Мошенник высшего разряда, выйдя из тюрьмы, продолжает вести прежний образ жизни. Режиссер Ф. Де Брока. В ролях: Ж.-П. Бельмондо, Ж. Бюжо, Ж. Гийомар. Франция, 1975.

**«Операция «Самум»**
**22.00,** «Региональное ТВ»
Боевик. К польским спецслужбам обращаются за помощью сотрудники ЦРУ: они просят помочь вывезти из Ирака трех агентов. Режиссер В. Пасиковский. В ролях: М. Кондрат, Б. Линда, О. Любашенко. Польша, 1999.

**«Король-рыбак»**
**23.35,** «Россия»
Драма. Радиоведущий Джек бросает работу и уходит в запой. Но встречает бездомного бродягу Пэрри, который увлекает его в удивительный мир собственных фантазий. Премия «Оскар». Режиссер Т. Гилльям. В ролях: Д. Бриджес, Р. Уильямс, А. Пламмер, Т. Уэйтс. США, 1991.

**«Умереть молодым»**
**00.15,** «1-й канал»
Драма. Хилари, девушка из простой рабочей семьи, переживает личную драму — разрыв с другом. Режиссер Д. Шумахер. В ролях: Д. Робертс, К. Скотт, В. Д'Онофрио. США, 1991.

**«Любовь находит Энди Харди»**
**00.30,** «Региональное ТВ»
Комедия. Полли, подружка Энди, решила провести рождественские праздники у своей бабушки, что никак не входило в планы парня. Режиссер Д. Б. Зайтц. В ролях: М. Руни, Л. Стоун, Ф. Холден. США, 1938.

**«Донор неизвестен»**
**2.40,** «6-й канал»
Триллер. Президенту страховой компании делают срочную операцию по пересадке сердца. Режиссер Д. Хэррисон. В ролях: К. Браун, Р. Каррасско, Т. Джей Кастронуово. США, 1995.

### СЕГОДНЯ В ПРОГРАММЕ

**Ток-шоу «Наобум»**
**22.00,** «Петербург»
Автор и ведущая программы Н. Стрижак беседует со знаменитым польским режиссером А. Вайдой.

РЕКЛАМА
ТТЦ ТЕХНОКОР
ЛП СПБ №78-004883 от 03.02.00 г. Тел.: 166-91-38, 112-99-50 факс: 112-92-47
Санкт-Петербург, Бухарестская ул., 1
ТРАКТОРЫ ЭКСКАВАТОРЫ ПОГРУЗЧИКИ
СЕЛЬСКОХОЗЯЙСТВЕННАЯ И КОММУНАЛЬНАЯ ТЕХНИКА
РЕМОНТ, ЗАПЧАСТИ, ГАРАНТИЯ
ПРОДАЖА В РАССРОЧКУ ДО 3-х ЛЕТ

# телевидение

## «1-Й КАНАЛ»:

**6.00** Телеканал «Доброе утро».
**9.00** **Новости.**
**9.15** «Семейные узы» — т/с.
**10.15** «Ничто не вечно» — т/с (4-я, заключительная, серия).
**11.10** «Ералаш».
**11.20** Объектив.
**11.35** «Твинисы» — т/с.
**12.00** **Новости (с субтитрами).**
**12.15** «Меня зовут Коломбо» — т/с.
**14.05** «Время любить» — т/с.
**15.00** **Новости (с субтитрами).**
**15.15** Документальный детектив. «Поезд с героином прибывает...». Дело 2002 года.
**15.45** «Ералаш».
**15.50** «Дронго» — т/с.
**17.00** Большая стирка.
**18.00** **Вечерние новости.**
**18.25** Человек и закон.
**19.00** «Семейные узы» — т/с.
**19.50** Поле чудес.
**21.00** **Время.**
**21.40** Церемония вручения кинематографической российской национальной премии «Золотой орел».
**00.30 — 3.05** «8 1/2» — х. ф.

## «РОССИЯ»:

**5.45 — 8.45** Доброе утро, Россия!
**6.15, 7.15** Пестрые новости (СПб).
**6.45, 8.15** Вести-пресса (СПб).
**7.45, 8.35** **Вести (СПб).**
**8.45** «Бригада» — т/с.
**9.50** Сам себе режиссер.
**10.50** Вести. Дежурная часть.
**11.00** **Вести.**
**11.20** «Закон» — т/с.
**12.25** Комната смеха.
**13.30** **Вести (СПб).**
**13.45** Погода в доме (СПб).
**14.00** **Вести.**
**14.20** Вести-спорт.
**14.25** Что хочет женщина.
**15.25** «Дикий ангел. Возвращение» — т/с.
**16.20** «Простые истины» — т/с.
**17.00** **Вести.**
**17.20** Место в истории (СПб).
**17.50** Сны над городом (СПб).
**18.20** **Вести (СПб).**
**18.40** Вести-спорт (СПб).
**18.50** Форт Байярд.
**19.50** Спокойной ночи, малыши!
**20.00** **Вести.**
**20.35** **Вести (СПб).**
**20.50** Ставка.
**21.20** Капустник «Театральное лето».
**23.20** «Дракула Брэма Стокера» — х. ф.
**1.45** Дорожный патруль.
**1.55 — 2.51** Горячая десятка.

## «НТВ»:

**6.00, 6.30, 7.00, 7.30, 8.00 Сегодня.**
**6.05, 6.35, 7.10, 7.35, 8.05** Утро на «НТВ».
**8.55** «Сезон охоты-2» — т/с (1).
**10.00** **Сегодня (СПб).**
**10.20** Погода на завтра.
**10.25** «Преступление и наказание» — д. ф.
**11.00** **Сегодня.**
**11.05** Новейшая история. «Приговоренные жить». Фильм А. Поборцева.
**12.00** **Сегодня (СПб).**
**12.05** «Еще раз про любовь» — х. ф.
**13.50** Криминал.
**14.00, 17.00 Сегодня (СПб).**
**15.00, 16.00, 18.00 Сегодня.**
**14.05** Женский взгляд. Александр Горшков.
**14.35** «Она написала убийство» — т/с (25).
**15.40** Принцип домино. «Как попасть в телевизор?».
**17.05** «Улицы разбитых фонарей»: «Шалом, менты!» — т/с (2).
**18.20** **Сегодня (СПб).**
**19.00** **Сегодня.**
**19.30** Свобода слова.
**20.55** «Инферно» — х. ф.
**23.00** Все сразу!
**23.35** «Мистер Субботний Вечер» — х. ф.
**1.45 — 2.40** «Звездные врата» — т/с.

## «ПЕТЕРБУРГ»:

**6.00** Синие страницы (СПб).
**7.00** Показывает ЛОТ: «Новости», «Регион», «Роза ветров: прогноз погоды».
**8.00** Новое утро (СПб).
**10.05, 12.05** Телемагазин (СПб).
**10.20** «На ножах» — т/с (11-я, заключительная, серия) (СПб).
**11.10** Шоу-балет «Тодес» (СПб).
**12.30** **Информ-ТВ.**
**12.40, 15.45** Дневной экспресс.
**13.05, 14.55, 17.00** Телемагазин.
**13.35** Галерея искусств («Немецкая волна»).
**13.55** «Искрящаяся любовь» — т/с (99).
**14.40** Советы садоводам (с/с).
**15.30** **Информ-ТВ (с сурдопереводом).**
**16.15** Билет в цирк.
**16.30** Поет Александр Малинин.
**17.25** Большой экран.
**17.40** Тайны рокового произведения.
**18.05** Забавная семейка.
**18.25** Показывает ЛОТ: «Новости вечером», «Потенциал», «Гражданское общество», «Метеопрогноз здоровья», «Роза ветров: прогноз погоды».
**19.30** **Информ-ТВ.**
**19.55** Специальный репортаж.
**20.15** Семь вечеров.
**20.50** «Искрящаяся любовь» — т/с (100).
**21.40** Телеслужба безопасности.
**22.00** «Парадоксы истории». Секретное оружие Ленинграда (с сурдопереводом).
**22.30** **Информ-ТВ.**
**23.00** «От заката до рассвета» — х. ф.
**00.50** Питерская двадцатка.
**1.20 — 4.58** Синие страницы (СПб).

## «6-Й КАНАЛ»:

**6.00** «Коротышка — зеленые штанишки», «Дядя Миша», «Папа, мама и золотая рыбка» — м. ф.
**6.30** Улица Сезам.
**7.00, 14.30** «Приключения мультяшек» — м. ф.
**7.30, 17.00** «Друзья» — т/с.
**8.00** «Зачарованные» — т/с.
**8.55, 1.10** Танцкласс. Мимоходом.
**9.00** Танцкласс о танцах.
**9.15** Медкомиссия.
**9.25** Смотри кино.
**9.30** «Зена — королева воинов» — т/с.
**10.30** «Домохозяйка» — х. ф.
**12.30, 18.00** Большой куш.
**14.00** «Коротышка — зеленые штанишки», «Дядя Миша» — м. ф.
**15.00** «Бэтмен» — м. ф.
**15.30** «Гаргульи» — м. ф.
**16.00** «Шина — королева джунглей» — т/с.
**17.30** Полшестого.
**19.00** Осторожно, Модерн!
**19.30, 23.30** Детали.
**21.00** «Джуниор» — х. ф.
**23.25** Неделя окружающей среды-2002. День за днем (5).
**23.55** Тур-шоу.
**00.00** «Убойная сила» — т/с.
**1.15** Мир компьютера.
**1.45** «Похищение в Северном море» — х. ф.
**3.25** «Красавчик Жест» — х. ф.

## «ТНТ — САНКТ-ПЕТЕРБУРГ»:

**6.00** «Лето нашей тайны» — т/с (21).
**7.00** Молодежный телеканал.
**9.00** «Противостояние» — т/с (1).
**10.35** «Первая волна» — т/с.
**11.35** «Фантагира» — м. ф.
**12.05** «Кэнди-Кэнди» — м. ф.
**12.30** «Маугли» — т/с (4).
**13.00** «Приключения мышки» — м. ф.
**13.30, 20.30, 1.40** Сегоднячко.
**14.30, 3.20** О, счастливчик!
**15.30, 19.30, 00.50** Окна.
**16.30** «Неисправимый» — х. ф.
**19.00** Пойми меня.
**19.20, 21.25, 23.45** «Завтречко». Прогноз погоды.
**21.30** «Розовый телефон» — х. ф.
**23.50** Музыка на «ТНТ».
**00.00** Империя страсти.
**2.30** «Лус-Мария» — т/с (85).
**4.00** Высший бал(л) (2.2).
**5.30** Доброй ночи.

## «NBN»:

**6.00, 7.30** Настроение.
**7.00** Где ты? Вне дивных гор (TBN).
**8.50, 15.50, 19.40** Стена.
**9.05** «Загадочная женщина» — т/с.
**10.00, 16.00, 19.15, 2.40** Импульс.
**10.10, 13.30, 23.15** Гранд-вояж.
**10.40** Мир красоты.
**11.00, 14.00, 18.00, 22.00 События.**
**11.15** Телемагазин.
**11.30** Телеканал «Дата».
**12.40** Чемпионат мира по велоспорту на треке. Передача из Дании.
**14.15** «Инспектор Деррик» — т/с.
**15.30, 18.15, 2.30** Афиша.
**15.40, 19.30, 23.50** Мониторинг.
**16.30** Игра в прятки.
**16.45** Русские в Балтии.
**17.15** Версты.
**18.30** Райская жизнь.
**18.50** Здорово.
**20.00** «Миссия справедливости» — х. ф.
**22.45** Времечко.
**00.15** 25-й час. События.
**00.35** Райская жизнь в Амстердаме.
**00.55** Русский век.
**1.35** «Когда любовь убивает» — т/с.

## «25-Й — 7 ТВ»:

**6.00** ДвиЖЖение.
**6.45, 7.45, 8.45, 10.45, 13.45, 16.45, 19.45, 22.45** Новости спорта.
**9.00** Футбол. Обзор чемпионата России. 24-й тур.
**10.00** «ГОЛмания». Обзор латиноамериканского футбола.
**10.30** Премия ГРОСС.
**11.00** Автоспорт. Гонки из серии «V-8 Star». Передача из Германии.
**11.30** Рыболов.
**12.00** Конный спорт. Конкур. Серия «Райдерс Тур». Передача из Германии.
**13.00** «220 Вольт». Мир экстрима.
**13.30** Остров надежды.
**14.00** Дневной марафон.
**15.30** Третья медицина.
**15.55, 00.55** Интернет-тайм.
**16.00** Линия жизни.
**17.00** «Последний репортаж» — х. ф. (2).
**18.15** Футбол. Обзор чемпионата Италии.
**19.15** «На пределе» — д. ф.
**20.00** Дела футбольные.
**20.45** Шахматы. «Приз за красоту».
**21.00** Мотоспорт. Чемпионат мира по СуперМото.
**21.40** «Танцы. Танцы. Танцы...». Передача из Словении.
**23.00** Профессионалы ринга.
**00.00** Фестиваль горных и приключенческих фильмов «Вертикаль».
**1.00** «Дневной марафон» в ночном эфире.
**2.30** «Черные береты» — х. ф.
**3.55** Футбол. Обзор чемпионата Англии.
**4.55** Футбол. Обзор чемпионата Италии.

## «ТВ-3 — РОССИЯ»:

**8.00** Победоносный голос верующего.
**8.30** «Законник» — х. ф.
**10.30** «Убийца ворон» — х. ф.
**12.30** «Расплата» — х. ф.
**14.30** «Подстава» — х. ф.
**17.00** «Время бешеных псов» — х. ф.
**19.00** «Красная жара» — х. ф.
**21.00** «Блуждающая пуля» — х. ф.
**23.00** love time.
**23.30** «Пауки-2» — х. ф.

## «КУЛЬТУРА — 29-Й КАНАЛ»:

**8.05, 12.30, 18.30, 00.00** Новости культуры.
**8.30** «Злоумышленники, как всегда, остались неизвестны» — х. ф.
**10.15** «Российский курьер». Таганрог.
**10.40** «Привет из Сибири», «2 1/2 недели в раю» — д. ф.
**11.20** БДТ. Вчера, сегодня, завтра (3).
**12.45** А. С. Пушкин. «Анджело». Читает С. Шакуров.
**13.25** «Исторические концерты». Играет пианист А. Рубинштейн.
**14.00** «Страсти по-итальянски» — т/с.
**14.55** «Конек-Горбунок» — м. ф.
**16.15** Черные дыры. Белые пятна.
**17.05** С потолка.
**17.35** «Владислав Виноградов. Мемуары длиною в век» — д. ф.
**18.15** «Выбранные места из...». Лидия Либединская.
**18.45** Потерянные шедевры. «Эрмитажная Америка» (1).
**19.15** «Возвращение с Олимпа» — м. ф.
**19.30** «Золотой теленок» — х. ф.
**22.20** Блеф-клуб.
**23.00** **Вести.**
**23.10** «Мегрэ и танцовщица из ночного клуба» — х. ф.
**00.25** Джем-5.

## «36-Й — НЕВСКИЙ КАНАЛ»:

**6.55** Новый день.
**7.00** Утро России.
**8.00, 15.10** «Жирный пес Мендоза» — м. ф., «Моя собачья жизнь» — т/с.
**9.10, 18.45** Шоу Бенни Хилла.
**9.45, 18.15** «Клубничка» — т/с.
**10.15, 16.20** «Провинциалка» — т/с.
**11.10** ZTV. Хит-мастер.
**11.50, 18.00, 00.40 Петербургская хроника.**
**12.00** Петербургская панорама.
**12.50** Телемагазин «ТВ-клуб».
**13.10** «Милый друг давно забытых лет» — х. ф.
**17.10** Фабрика красоты.
**17.30** Кольцевые гонки.
**17.45** Мастер-класс Демида Момота.
**17.55, 00.30** Доска объявлений.
**19.15, 00.00** Личное время.
**19.45, 23.45** Агентство криминальных новостей.
**20.00** Наблюдатели.
**20.30** «Я свободен, я ничей» — х. ф.
**22.20** Время делового человека.
**22.40** Мастерская Дрюппе.
**00.50** Желтая полоса.
**1.00 — 7.00** Не спать.

## «РЕГИОНАЛЬНОЕ ТВ»:

**6.00** Музыкальный канал.
**6.30** «МЭШ» — т/с (118).
**7.00** Дино (TBN).
**7.30, 16.35** «Пауэр рейнджерс, или Могучие рейнджеры» — т/с (77).
**8.00, 16.05** «Жизнь с Луи» — м. ф.
**8.30** «Человек-паук» — м. ф.
**9.00** «Под углом 23 с половиной» — д. ф. (16).
**9.30, 13.30, 17.30, 21.30 24.**
**9.50** «Операция «Самум» — х. ф.
**12.00, 18.55, 00.10 Региональные новости.**
**12.10** Компас.
**12.30** «Яго, темная страсть» — т/с (98).
**13.50** «Хроника мирового терроризма. Ядерный шантаж» — д. ф.
**14.20** «Каменская» — т/с (4).
**15.35** Мультфильмы (с/с).
**17.05** «Икс-мен» — м. ф.
**17.50** Семейные страсти.
**19.05, 00.20** Телеэксперт (с/с).
**19.10** Жизнь в удовольствие.
**19.25** Вавилон.
**19.55** «Каменская» — т/с (5).
**21.05** «Симпсоны» — м. ф.
**22.00** «Джексон по прозвищу Мотор» — х. ф.
**00.25 — 2.45** «Счастливые случаи» — х. ф.

## «ТВС МОСКВА — 43-Й КАНАЛ»:

**7.00, 7.15, 7.30, 7.45, 8.00, 8.15, 8.30, 8.45, 9.00, 11.00, 15.00, 17.00, 19.00, 21.00 Новости.**
**7.05** Состав преступлений.
**7.20, 8.25** ABS.
**7.25** Есть мнение.
**7.35** Паутина.
**7.50, 20.40** Тушите свет.
**8.05** Спорт.
**8.20** Место печати.
**8.35, 9.50** Свободное время.
**8.50** Назло.
**9.25** Публичные люди.
**10.00** «Мужская работа» — т/с (3).
**11.20** «Мужская работа» — т/с (4).
**12.20** «Прогулка кота Леопольда» — м. ф.
**12.30** «Влюбленный манекен» — х. ф.
**14.05** Без протокола.
**15.25** «Гарфилд и его друзья» — м. ф.
**15.50** «CI5: Новые профессионалы» — т/с (10).
**17.25** 100 чудес света. «Один день из жизни антилопы».
**18.30** Высший свет.
**18.40, 2.00** Состав преступлений.
**19.30** «Мужская работа» — т/с (5).
**21.35** Смотрите, кто пришел!
**22.00** Любовные истории.
**22.40** Футбол. Матч, посвященный 50-летию Олега Блохина. Сборная СССР — Сборная мира.
**00.25** «Любовь и секс» — х. ф.
**2.20** Окончание трансляции.

## «ОТВ — ДАРЬЯЛ-ТВ»:

**7.00** Утро России.
**8.00, 15.10** «Жирный пес Мендоза» — м. ф., «Моя собачья жизнь» — т/с.
**9.10, 18.45** Шоу Бенни Хилла.
**9.45, 18.15** «Клубничка» — т/с.
**10.15, 16.20** «Провинциалка» — т/с.
**11.10** ZTV. Хит-мастер.
**11.50** Телемагазин «ТВ-клуб».
**13.10** «Милый друг давно забытых лет» — х. ф.
**17.10** Слово.
**17.20** Это сверхъестественно.
**17.50** Один в кубе.
**19.15, 00.00** Личное время.
**19.45, 23.45** Агентство криминальных новостей.
**20.00** Наблюдатели.
**20.30** «Я свободен, я ничей» — х. ф.
**22.20** «Тараканьи бега» — х. ф.
**00.30 — 1.15** ZTV. Discostar.

## «MTV — МУЗЫКАЛЬНОЕ ТВ»:

**6.00, 9.15, 12.15, 16.30, 17.20, 20.15** Биоритм.
**9.00, 17.05** 2X1.
**10.00** Превращение Incubus.
**10.30** Стоп! Снято.
**11.00** Русская десятка.
**12.00, 20.00** Гранд-туризмо.
**14.00** «Факультет» — т/с.
**14.30** «Beaves & Butt-Head» — м. ф.
**15.00** Тотальное шоу.
**16.00, 18.00** В пролете.
**17.00** News блок.
**18.30** Дневник Brandy-Special.
**19.00** Британский хит-лист.
**20.30, 00.00** Релиз.
**21.30** News блок Weekly.
**22.00** «По домам»: «Как живут богачи».
**23.00** Все о Rolling Stones.
**1.00** Рандеву.

# анонсы анонсы анонсы анонсы анонсы анонсы

## ХУДОЖЕСТВЕННЫЕ ФИЛЬМЫ

**«Законник»**
**8.30,** «ТВ-3 — Россия»
Триллер. После очередной удачной защиты клиента адвокату становится известно о свидетеле убийства, который мог бы поставить приговор суда под сомнение. Режиссер Л. Х. Кэтцин. В главной роли Э. Робертс. Германия, США, 1999.

**«Злоумышленники, как всегда, остались неизвестны»**
**8.30,** «Культура — 29-й канал»
Ироничный детектив. Автомобильного воришку ловят на месте преступления... Режиссер М. Моничелли. В ролях: В. Гассман, К. Кардинале, М. Мастроянни, Тото. Италия, 1956.

**«Противостояние»**
**9.00,** «ТНТ — Санкт-Петербург»
Многосерийный детектив. В страшных преступлениях, совершенных в разные годы, чувствуется «почерк» одного и того же человека. Режиссер С. Аранович. В ролях: О. Басилашвили, А. Болтнев, Ю. Кузнецов, Е. Никищихина. 1985.

**«Еще раз про любовь»**
**12.05,** «НТВ»
Драма. Блестящий ученый, проводящий секретные эксперименты, встречает женщину, привлекшую его внимание строптивостью, неожиданностью суждений и поступков... Режиссер Г. Натансон. В ролях: Т. Доронина, А. Лазарев, О. Ефремов, А. Ширвиндт. 1968.

**«Влюбленный манекен»**
**12.30,** «ТВС Москва — 43-й канал»
Комедия. В приморском городке живет дружная советская семья, но скоро отец теряет авторитет в глазах сына. Режиссер В. Макаров. В ролях: К. Пахомов, А. Тихонова, М. Светин, Л. Хитяева, С. Немоляева, Б. Щербаков. 1991.

**«Милый друг давно забытых лет»**
**13.10,** «36-й — Невский канал»
**13.10,** «ОТВ — Дарьял-ТВ»
Драма. Мария, жена преуспевающего чиновника из Петербурга, знакомится с провинциальным инженером... Режиссер С. Самсонов. В ролях: А. Михайлов, А. Тихонова, Н. Гундарева. 1996.

**«Время бешеных псов»**
**17.00,** «ТВ-3 — Россия»
Криминальная комедия. Владелец роскошного ресторана является главарем преступного мира. Режиссер Л. Бишоп. В ролях: Р. Дрейфус, Э. Баркин, Г. Бирн. США, 1996.

**«Красная жара»**
**19.00,** «ТВ-3 — Россия»
Боевик. Два полицейских — один из России, другой из Америки — пытаются обезвредить короля наркобизнеса. Режиссер У. Хилл. В ролях: А. Шварценеггер, Д. Белуши. США, 1998.

**«Золотой теленок»**
**19.30,** «Культура — 29-й канал»
Драма по роману И. Ильфа и Е. Петрова. Режиссер М. Швейцер. В ролях: С. Юрский, Л. Куравлев, З. Гердт, Е. Евстигнеев. 1968.

**«Миссия справедливости»**
**20.00,** «NBN»
Боевик. Доктор Ларкин, выдвигая свою кандидатуру на пост мэра, заявляет, что под ее началом организация «Миссия правосудия» способна навести порядок. Режиссер С. Барнетт. В ролях: Б. Нильсон, Д. Уинкотт, Л. Беркович. США, 1992.

**«Я свободен, я ничей»**
**20.30,** «36-й — Невский канал»
Романтическая комедия о несчастном человеке, разрывающемся между двумя женщинами. Режиссер В. Пендраковский. В ролях: В. Гафт, А. Немоляева, Н. Егорова. 1994.

**«Инферно»**
**20.55,** «НТВ»
Боевик. Перебрав спиртного, бывший спецназовец решает свести счеты с жизнью, но попадает в руки бандитов-байкеров. Режиссер Д. Дж. Эвилдсен. В ролях: Ж.-К. Ван Дамм, Л. Дрэйк, Н. Пэт Морита. США, 1999.

**«Джуниор»**
**21.00,** «6-й канал»
Комедия. Двое ученых работают над созданием лекарства, которое поможет женщинам, склонным к выкидышам, сохранить плод. Режиссер А. Рейтман. В ролях: А. Шварценеггер, Д. Де Вито, Э. Томпсон. США, 1994.

**«Блуждающая пуля»**
**21.00,** «ТВ-3 — Россия»
Боевик. Агент ФБР и агент отдела по борьбе с наркотиками охотятся за главой китайской мафии. Режиссер С. Дж. Фьюри. В ролях: Т. Иан Гриффит, Т. Каррере, Д. Сазерленд. США, Канада, 1995.

**«Розовый телефон»**
**21.30,** «ТНТ — Санкт-Петербург»
Мелодрама. Хозяин небольшого предприятия полюбил прелестную блондинку... Режиссер Э. Молинаро. В ролях: М. Дарк, П. Монди, Ф. Прево. Франция, 1975.

**«Джексон по прозвищу Мотор»**
**22.00,** «Региональное ТВ»
Боевик. Джерико, чернокожий коп с репутацией отчаянного громилы, не особенно похож на выпускника юридического факультета Гарварда... Режиссер К. Р. Бэксли. В ролях: К. Уэзерс, Вэнити, Ш. Стоун. США, 1988.

**«От заката до рассвета»**
**23.00,** «Петербург»
Ироничный триллер. Спасаясь от полиции после ограбления банка, два брата-грабителя берут в заложники священника и его детей. Режиссер Р. Родригес. В ролях: К. Тарантино, Х. Кэйтел, Д. Клуни, Д. Льюис, С. Хайек. США, 1995.

**«Мегрэ и танцовщица из ночного клуба»**
**23.10,** «Культура — 29-й канал»
Детектив по рассказу Ж. Сименона. Танцовщица рассказывает полиции о готовящемся преступлении... Режиссер Д. Стрикланд. В ролях: М. Гембон, С. Медзон, Д. Хатчингс. Великобритания, 1991.

**«Дракула Брэма Стокера»**
**23.20,** «Россия»
Мистический триллер по роману Б. Стокера. Конец XIX века, Лондон. Молодой юрист и красавица любят друг друга. Но Джонатан должен отправиться в Трансильванию... Три премии «Оскар». Режиссер Ф. Форд Коппола. В ролях: Э. Хопкинс, Г. Олдмэн, В. Райдер, К. Ривз, Т. Уэйтс. США, 1992.

**«Пауки-2»**
**23.30,** «ТВ-3 — Россия»
Фильм ужасов. Молодые супруги, лишившиеся во время бури своей яхты, оказываются на борту грузового судна, где их радушно принимает опытный доктор. Режиссер С. Ферстенберг. В ролях: Д. Куинн, С. Низник. США, 2001.

**(Окончание на 16-й стр.)**

*«8 1/2». В кадре — Клаудиа Кардинале. «**1-й канал**».*

# Суббота, 28 сентября

## телевидение

### «1-Й КАНАЛ»:

**7.00** **Новости.**
**7.10** «Гуси-лебеди» — м. ф.
**7.25** Утренняя звезда.
**8.15** Играй, гармонь любимая!
**8.55** Слово пастыря.
**9.10** Здоровье.
**10.00** **Новости (с субтитрами).**
**10.10** Смак.
**10.30** Путешествия натуралиста.
**11.00** Смехопанорама.
**11.35** «Верные друзья» — х. ф.
**13.30** Дисней-клуб: «Утиные истории».
**14.00** **Новости (с субтитрами).**
**14.15** «Серебряный шар». Олег Ефремов.
**14.55** «Мама вышла замуж» — х. ф.
**16.20** «Знатоки» возвращаются. Дело № 18. «Полуденный вор» — т/с (1).
**18.00** **Вечерние новости.**
**18.15** Фестиваль «Новая волна» в Юрмале (1).
**20.00** Кто хочет стать миллионером?
**21.00** **Время.**
**21.25** Что? Где? Когда?
**22.40** «Трудная мишень» — х. ф.
**00.35** «Отзвуки эха» — х. ф.
**2.30 — 3.00** Реальная музыка.

### «РОССИЯ»:

**6.20** «Приезжая» — х. ф.
**8.10** «Дракоша и компания» — т/с.
**8.35** Золотой ключ.
**9.00** Военная программа.
**9.20** «Оружие России. Стерегущие небо» — д. ф.
**10.20** Сам себе режиссер.
**11.20** Сто к одному.
**12.15** Форт Байярд.
**13.10** Клуб сенаторов.
**14.00** **Вести.**
**14.20** «Опекун» — х. ф.
**16.00** Чемпионат России по футболу «Ротор» (Волгоград) — «Зенит» (СПб). Трансляция из Волгограда.
**18.00** Моя семья.
**18.55** Аншлаг.
**20.00** **Вести.**
**20.25** Зеркало.
**20.50** Стань звездой.
**21.50** «Звездные войны. Эпизод VI. Возвращение Джедая» — х. ф.
**00.25** «Глаза подсматривающего» — х. ф.
**2.30 — 3.40** Чемпионат мира по автогонкам в классе «Формула-1». «Гран-при» США. Квалификация. Трансляция из Индианаполиса.

### «НТВ»:

**7.15** «Голубое дерево» — т/с (26).
**8.00** **Сегодня.**
**8.05** «Айболит-66» — х. ф.
**9.40** Путешествия натуралиста.
**10.00** **Сегодня.**
**10.05** Кулинарный поединок.
**11.00** **Сегодня.**
**11.05** Квартирный вопрос.
**12.00** **Сегодня.**
**12.05** Фильм А. Зиненко. «Однажды в России» (3).
**12.40** Служба спасения.
**13.00** **Сегодня.**
**13.05** «Акция» — х. ф.
**14.50** Вкусные истории.
**15.00** **Сегодня.**
**15.05** Своя игра.
**16.00** **Сегодня.**
**16.25** Женский взгляд. Александр Квасневский.
**17.00** **Сегодня.**
**17.05** «Анатолий Тарасов и Всеволод Бобров. Великое противостояние» (1).
**18.00** **Сегодня.**
**18.05** «Анатолий Тарасов и Всеволод Бобров. Великое противостояние» (2).
**19.00** **Сегодня.**
**19.30** Фактор страха.
**20.30** «Большая няня» — х. ф.
**22.30** Профессиональный бокс. Лучшие боксеры мира.
**23.10** «Свидание на одну ночь» — х. ф.
**1.05** «Звездные врата» — т/с.
**1.55 — 2.45** Пепси-чарт.

### «ПЕТЕРБУРГ»:

**9.15** Вестник православия (СПб).
**9.30** Телемагазин (СПб).
**10.05** «Хойт и Энди» — м. ф.
**10.30** Музыкальная пауза.
**10.45** Окно в мир. «Сокровища мира» — д. ф.
**11.10** Авто-Питер.
**11.35** Выходной файл.
**12.05** Ток-шоу «Наобум». Тонино Гуэрра.
**12.35** Мужской базар.
**12.50** «Близнецы» — х. ф. (с/с).
**14.15, 17.40** Телемагазин.
**14.30** «Сказка о принце и нищем» — м. ф.
**15.20** Поет Алексей Глызин.
**16.00** Ферейн — современные лекарства для вас.
**16.30** «Сокровища Петербурга». Мастерская И. Куинджи.
**16.45** Хворостовский, браво!
**17.10** «ОБЖ, или Оранжевые Бьют Желтых» — т/с.
**17.55** Спорный вопрос.
**18.25** Показывает ЛОТ: «Новости вечером», «Русский лес», «Петербург: Русский музей», «Наше любимое жилье».
**19.30** **Информ-ТВ.**
**19.55** Панорама ТВ: «Умирать легко» — х. ф. (с/с).
**21.35** Дом кино.
**22.05** Светская хроника.
**22.30** «Чужие похороны» — х. ф.
**00.10** Пенальти.
**00.30 — 4.58** Синие страницы (СПб).

### «6-Й КАНАЛ»:

**6.00** Музыкальная программа.
**6.45** «Первоклассница» — х. ф.
**8.00** Улица Сезам.
**8.30** «Панорама ТВ»: «Сердце храбреца», «Олень и волк» — м. ф.
**9.00** «Табалуга» — м. ф.
**09.30** «Флиппер и Лопака» — м. ф.
**10.00** «Алекс и Алексис» — м. ф.
**10.30** «Пуччини» — м. ф.
**10.45** «Ник и Перри» — м. ф.
**11.00** Скрытая камера.
**12.00** «Альф» — т/с.
**12.30** «Джуниор» — х. ф.
**15.00** Медовый месяц.
**16.00** Гарем.
**17.00** Мир компьютера.
**17.30** Полшестого: ОСП-студия. Супердайджест.
**18.30** Кресло.
**19.45, 00.30** «Убойная сила» — т/с.
**21.00** «Близнецы» — х. ф.
**23.30** Вася Ин Да Хаус.
**1.35** Ночной странник.
**1.55** «Судьба-злодейка» — х. ф.
**3.25** «Жду и надеюсь» — х. ф. (1).

### «ТНТ — САНКТ-ПЕТЕРБУРГ»:

**8.00, 12.30** «Первая волна» — т/с.
**9.00, 20.30** Событие.
**9.30** Простые истории.
**10.00** «Путешествия с Национальным географическим обществом» — д. ф.
**11.15** Час Дискавери. «Торнадо».
**13.30** Пойми меня.
**14.00** О, счастливчик!
**15.00** «Дублерша» — х. ф.
**17.30, 2.00** «Диагноз: убийство» — т/с (11).
**18.30** Всегда готовь!
**19.00** Дни.
**19.30, 1.10** Песни с Фоменко.
**21.00** «78-й регион». Происшествия за неделю.
**21.30** «Обыкновенное чудо» — музыкальная сказка (1).
**23.15** «Эммануэль-2» — х. ф.
**2.50** Доброй ночи.

### «NBN»:

**7.00, 9.10, 18.20, 1.40** Импульс.
**7.35** «Москва на все времена» — д. ф.
**8.05** Отчего, почему?
**9.00, 18.40** Афиша.
**9.15** Мир красоты.
**9.30, 18.50** Стена.
**9.45** Православная энциклопедия.
**10.10, 23.20** Гранд-вояж.
**10.40** Точка опоры.
**11.00** События. Утренний рейс.
**11.15** Добрый дивный день.
**11.50** «Марья-искусница» — фильм-сказка.
**13.10** Чемпионат мира по велоспорту на треке. Передача из Дании.
**13.35** Денежный вопрос.
**14.00, 22.55** **События.**
**14.15** Антимония.
**15.00** «Жюли Леско» — т/с.
**16.45** Чемпионат России по хоккею. ЦСКА — «Металлург» (Магнитогорск). Передача из Ледового дворца спорта ЦСКА.
**17.30** Очевидное-невероятное.
**18.00** Райская жизнь.
**19.00** «Облава» — х. ф.
**20.00** Постскриптум.
**21.00** Праздничный концерт, посвященный 200-летию МВД России.
**23.10** «ХОРОШО, БЫков».
**23.55** «Дневная красавица» — х. ф.

### «25-Й — 7 ТВ»:

**6.00** «Танцы. Танцы. Танцы...». Передача из Словении.
**7.00** «Ралли-2002». Ралли Италии.
**8.00, 10.45, 13.45, 16.45, 23.15** Новости спорта.
**8.15** Веселые старты.
**8.45** «Живая вода» — фильм-сказка.
**10.15** Физкульт.
**10.30** На краю.
**11.00** «Назад в Шервуд» — т/с.
**12.00** Золотые матчи НБА. «Лос-Анджелес Лейкерс» — «Детройт Пистонс». 1988 г.
**14.00** Шоу футбольной Европы.
**15.15** Планета Футбол.
**16.00** Империя спорта.
**16.55** Хоккей. Чемпионат России. «Ак Барс» (Казань) — «Динамо» (Москва). Прямая трансляция.
**19.10** Футбол. Чемпионат России. «Ротор» (Волгоград) — «Зенит» (Санкт-Петербург). В перерыве — «Новости спорта».
**21.00** О. С. П.-студия. «Назло рекордам?!»
**21.30, 4.15** Футбол. Чемпионат Англии.
**23.30** «Западная трибуна». Футбол.
**1.25** «Криминальный талант» — х. ф.

### «ТВ-3 — РОССИЯ»:

**8.30** «Жизнь и удивительные приключения Робинзона Крузо» — х. ф.
**10.30** «Красная жара» — х. ф.
**12.30** «Блуждающая пуля» — х. ф.
**14.30** «Время бешеных псов» — х. ф.
**16.30** Кулинарная рулетка.
**17.00** «Темные воды» — х. ф.
**18.45** Формула здоровья.
**19.00** «Двойник» — х. ф.
**21.00** «Бермудский треугольник» — х. ф.
**23.00** Лаборатория красоты.
**23.30** «Законник» — х. ф.

### «КУЛЬТУРА — 29-Й КАНАЛ»:

**10.10** «Мертвый сезон» — х. ф.
**12.20** ГЭГ.
**12.35** Ретроспектива фильмов Н. Кошеверовой. «Золушка» — х. ф.
**14.00** «Дар дождей. Великие реки Африки» (4): «Окаванго. Чудо-река».
**14.30, 22.00** Новости культуры.
**14.45** Магия кино.
**15.15** Кто там...
**15.40** К 85-летию Юрия Любимова. М. Булгаков. «Всего несколько слов в честь г-на де Мольера» — телеспектакль.
**17.25** «Про Сидорова Вову» — м. ф.
**17.40** «Голливуд под цензурой» — д. ф.
**18.30** Фрак народа.
**19.25** Сферы.
**20.05** «Мидлмарч» — т/с.
**21.05** «Линия жизни». Римма Казакова.
**22.20** «Что знала Мэзи» — х. ф.
**00.00** Бродвей — век музыкальной комедии.

### «36-Й — НЕВСКИЙ КАНАЛ»:

**7.30** Детский клуб.
**8.00** «Маяк Солти» — м. ф.
**8.35, 15.10** «Повторная загрузка» — м. ф., «Мой лучший друг — пришелец» — т/с.
**09.40** «Ивон из Юкона» — м. ф.
**10.15** Funky-путешествие.
**10.45** «Щедрое лето» — х. ф.
**12.25** Окно в природу.
**12.40** «Лавина» — х. ф.
**14.30** Мульфильм.
**16.15** Женщина и мужчина.
**16.35** Домострой.
**16.45** Поцелуев мост.
**17.05** Гламур.
**17.15** Секретное пространство.
**17.45** Чрезвычайная ситуация.
**18.15** Большие гонки.
**18.50** Мастер спорта.
**19.30** Под пресс.
**20.30** «Танцы с волками» — х. ф.
**00.15** «Она любит ночь» — стрип-шоу.
**1.00** Желтая полоса.
**1.05 — 2.25** Не спать!

### «РЕГИОНАЛЬНОЕ ТВ»:

**6.45** Музыкальный канал.
**7.15** «Канал истории»: «Пораженные молнией» — д. ф.
**8.15** В гостях у Тофика.
**8.30** Радость музыки (TBN).
**9.00** «Кот по имени Ик» — м. ф.
**9.25** Будьте здоровы.
**10.00, 10.30** «Футурама» — м. ф.
**11.00** «Канал истории»: «Диана: правдивая история» — д. ф.
**12.00** «Маленькая политика» — ток-шоу.
**12.45** 1/52.
**13.00** «Под углом 23 с половиной» — д. ф. (17).
**13.30, 00.30 24.**
**13.50** «Постарайся остаться живым» — х. ф.
**15.30** «24». Истории.
**15.45** Стройэкспресс.
**16.00** **Региональные новости. Детский выпуск.**
**16.20** «У нас все дома» — т/с (4).
**17.00** «Непобедимый Спайдермен» — м. ф.
**17.30** «Вуншпунш» — м. ф.
**18.00** «Алиса в Стране чудес» — х. ф. (2).
**19.00** Петербургское время.
**19.30** «24 часа» — т/с (3).
**20.30** Черный ящик.
**21.05** «Секретные материалы» — т/с.
**22.05** «Человек без лица» — х. ф.
**00.50** «Последний холостяк» — ток-шоу.
**1.25** «Истории секса»: «Мир Востока» — д. ф.
**2.25 — 3.25** Лучшие клипы мира.

### «ТВС МОСКВА — 43-Й КАНАЛ»:

**7.55** «Возвращение багдадского вора» — х. ф. (1).
**9.25** «Мужская работа» — т/с (5).
**10.25** Путеводитель.
**11.00, 15.00, 19.00** **Новости.**
**11.25** ABS.
**12.00** Кубок мира в Кремле по латиноамериканским танцам.
**13.55** Вне закона.
**14.25** Без галстука.
**15.25** Любовные истории.
**16.00** «В нашу гавань заходили корабли».
**17.05** Дачники.
**18.00** «Тайны Ниро Вульфа»: «Шампанское для дамы» — т/с (1).
**19.55** «Мужская работа» — т/с (6).
**21.00** Ничего личного.
**21.40** Бесплатный сыр.
**22.15** «Таганка с Мастером и без».
**23.25** Земля — воздух.
**00.55 — 2.25** «Личная жизнь королевы» — х. ф.

### «ОТВ — ДАРЬЯЛ-ТВ»:

**7.30** Телемагазин.
**8.00** «Маяк Солти» — м. ф.
**8.35, 15.10** «Повторная загрузка — м. ф., «Мой лучший друг — пришелец» — т/с.
**09.40** «Ивон из Юкона» — м. ф.
**10.15** Funky-путешествие.
**10.45** «Щедрое лето» — х. ф.
**12.25** Окно в природу.
**12.40** «Лавина» — х. ф.
**14.30** Мультфильм.
**16.15** Слово.
**16.25** Воскресная школа для взрослых.
**16.50** Актуально и насущно.
**17.15** Секретное пространство.
**17.45** Чрезвычайная ситуация.
**18.15** Большие гонки.
**18.50** Мастер-спорта.
**19.30** Под пресс.
**20.30** «Танцы с волками» — х. ф.
**00.15 — 1.00** «Она любит ночь» — стрип-шоу.

### «MTV — МУЗЫКАЛЬНОЕ ТВ»:

**6.00** Биоритм.
**7.30, 8.00, 8.30, 9.00, 9.30** «Факультет» — т/с.
**10.00** Дневник Brandy-Special.
**10.30** По домам! M. Carey.
**11.00** Британский хит-лист.
**12.00** News блок Weekly.
**12.30** В пролете.
**13.00, 13.45, 15.00, 16.00, 16.45** Видеобитва.
**13.15** Стоп! Снято: «Рахат» и «Динамит».
**14.00** Концертный зал. «Динамит».
**15.15** Концертный зал.
**15.30** Дневник. Mandy Moore.
**16.15** Дневник. Alicia Keys.
**17.00** Превращение. Incubus.
**17.30** Ультразвук.
**18.00, 18.30** Трюкачи.
**19.00** Двадцатка самых-самых.
**20.00** 20 лет комедии на «MTV».
**21.00** Разум и чувства.
**22.00** Двадцать пять молодых звезд.
**23.00** Правда жизни: «Я принимаю обезболивающие».
**00.00** Танцпол: танцевальный чарт.
**1.00** Рандеву.

## анонсы анонсы анонсы анонсы анонсы анонсы анонсы

### ХУДОЖЕСТВЕННЫЕ ФИЛЬМЫ

**«Приезжая»**
**6.20,** «Россия»
Мелодрама о любви деревенского шофера к учительнице, приехавшей с дочерью в его деревню... Режиссер В. Лонской. В ролях: Ж. Прохоренко, Е. Иконицкая, А. Михайлов. 1977.

**«Первоклассница»**
**6.45,** «6-й канал»
Комедия о том, как благодаря опытной учительнице и подружкам-одноклассницам капризная Маруся стала дисциплинированной и отзывчивой девочкой. Режиссер И. Фрэз. В ролях: Т. Макарова, К. Иванова, Т. Барышева. 1948.

**«Возвращение багдадского вора»**
**7.55,** «ТВС Москва — 43-й канал»
Приключенческий фильм. У правителя сказочной страны родился наследник, которому добрый волшебник подарил чудесный меч... Режиссер Ш. Капур. В ролях: Ш. Капур, Р. Капур, Д. Кападия. СССР, Индия, 1990.

**«Айболит-66»**
**8.05,** «НТВ»
Музыкально-эксцентрическая комедия по сказке К. Чуковского. Режиссер Р. Быков. В ролях: Р. Быков, О. Ефремов, Л. Князева, А. Смирнов, Ф. Мкртчян. 1966.

**«Жизнь и удивительные приключения Робинзона Крузо»**
**8.30,** «ТВС — Россия»
Приключенческий фильм по роману Д. Дефо. Режиссер С. Говорухин. В ролях: Л. Куравлев, Е. Жариков. 1972.

**«Мертвый сезон»**
**10.10,** «Культура — 29-й канал»
Двухсерийный шпионский детектив о поисках военного преступника. Режиссер С. Кулиш. В ролях: Д. Банионис, Р. Быков, Б. Фрейндлих. 1968.

**«Верные друзья»**
**11.35,** «1-й канал»
Комедия. Вспомнив данное друг другу обещание, верные друзья отправляются в плавание по реке на плоту. Режиссер М. Калатозов. В ролях: В. Меркурьев, Б. Чирков, А. Борисов, А. Грибов. 1954.

**«Марья-искусница»**
**11.50,** «NBN»
Сказка. После службы солдат возвращается в родные места и в заколдованном лесу встречает Иванушку, у которого Водяной утащил маму... Режиссер А. Роу. В ролях: М. Кузнецов, Н. Мышкова. В. Перевалов, Г. Милляр. 1959.

**«Золушка»**
**12.35,** «Культура — 29-й канал»
Сказка по книге Ш. Перро в переложении Е. Шварца. Режиссеры Н. Кошеверова, М. Шапиро. В ролях: Я. Жеймо, А. Консовский, Э. Гарин, Ф. Раневская. 1947.

**«Близнецы»**
**12.50,** «Петербург»
Драма. Обнаружив на вокзале покинутых младенцев, Лида решила их усыновить... Режиссер К. Юдин. В ролях: М. Жаров, Л. Целиковская, В. Орлова, А. Тутышкин, С. Немоляева. 1945.

**«Акция»**
**13.05,** «НТВ»
Приключенческий фильм. Лето 1943 года. Советскому командованию становится известно, что на оккупированной территории Украины действует специальная разведшкола. Режиссер В. Шамшурин. В ролях: Б. Галкин, Г. Юматов, О. Стриженов, Е. Васильева. 1987.

**«Постарайся остаться живым»**
**13.50,** «Региональное ТВ»
Военно-приключенческий фильм. Группа десантников заброшена в тыл немцев на территорию Литвы. Режиссер Г. Иванов. В ролях: Е. Меньшов, И. Бальсите, П. Глебов. 1986.

**«Опекун»**
**14.20,** «Россия»
Комедия. Тунеядец Миша — веселый молодой человек без определенных занятий — едет к подруге в южный город. Режиссеры А. С. Мкртчян, Э. Ходжикян. В ролях: А. Збруев, Г. Вицин, К. Лучко, Э. Геллер. 1970.

**«Мама вышла замуж»**
**14.55,** «1-й канал»
Мелодрама. Борис вырос без отца и привык, что ему хорошо с мамой... Режиссер В. Мельников. В ролях: Л. Овчинникова, О. Ефремов, Н. Бурляев. 1969.

**«Дублерша»**
**15.00,** «ТНТ — Санкт-Петербург»
Комедия. Известный в Париже модельер узнает, что жена изменяет ему и собирается продать его компанию конкурентам... Режиссер И. Аморо. В ролях: Б. Жиродо, Забу, М. Лавуан. Франция, 1998.

**«Темные воды»**
**17.00,** «ТВ-3 — Россия»
Триллер. Получив приглашение на встречу выпускников, Пол не подозревает, что станет жертвой безумного маньяка... Режиссер М. Баттл. В ролях: Д. Болдуин, Д. Стоквелл. Канада, 1999.

**«Облава»**
**19.00,** «NBN»
Детектив. На опушке леса найдены трупы молодых людей, застреленных из охотничьего ружья... Режиссер Ж. Дайан. В ролях: К. Делбюк, К. Вилкенинг, С. Буше. Франция, 1998.

**«Двойник»**
**19.00,** «ТВ-3 — Россия»
Боевик. Ученые создают генетический клон серийного убийцы, который должен помочь полиции... Режиссер Р. Лам. В главной роли Ж.-К. Ван Дамм. США, 2001.

**«Умирать легко»**
**19.55,** «Петербург»
Триллер. Придя на помощь незнакомому молодому человеку, Лиза узнала, что он решил покончить с жизнью из-за нее... Режиссер А. Хван. В ролях: П. Кутепова, А. Лазарев-мл., Г. Тараторкин, Е. Шевченко. 1999.

**«Мидлмарч»**
**20.05,** «Культура — 29-й канал»
Драматический сериал по роману Д. Элиот. XVIII век. В провинциальный городок Мидлмарч приезжает честолюбивый молодой доктор... Режиссер Э. Пэйдж. В ролях: Д. Орби, Р. Харди, М. Хорден. Великобритания, 1994.

**«Танцы с волками»**
**20.30,** «36-й — Невский канал»
**20.30,** «ОТВ — Дарьял-ТВ»
Вестерн. После окончания войны лейтенант Данбар просит отправить его на западную границу, где он встречает волка и очень странное индейское племя. Премия «Оскар». Режиссер К. Костнер. В ролях: К. Костнер, М. МакДоннелл, Р. Грант. США, 1990.

**«Близнецы»**
**21.00,** «6-й канал»
Комедия. Джулиус и Винсент — братья-близнецы, абсолютно не похожие друг на друга... Режиссер А. Райтман. В ролях: А. Шварценеггер, Д. Де Вито, К. Престон. США, 1988.

**«Бермудский треугольник»**
**21.00,** «ТВ-3 — Россия»
Мистический триллер. В Тихом океане обнаружено странное судно без единого человека на борту... Режиссер К. Макинтайр. В ролях: Л. Хенриксен, Д. Кобер. США, 2001.

**«Обыкновенное чудо»**
**21.30,** «ТНТ — Санкт-Петербург»
Музыкальная сказка по пьесе Е. Шварца. Режиссер М. Захаров. В ролях: О. Янковский, В. Ларионов, Ю. Соломин, А. Абдулов, Е. Симонова, И. Купченко, Е. Леонов, Е. Васильева, А. Миронов. 1978.

**«Звездные войны. Эпизод VI. «Возвращение Джедая»**
**21.50,** «Россия»
Продолжение фантастической эпопеи. Герои саги отправляются на Таттуин, чтобы спасти Хэна Соло из рук бандита Джаббы... Премия «Оскар». Режиссер Р. Маркуанд. В ролях: М. Хэмилл, Х. Форд, К. Фишер, Ф. Оз, А. Гиннесс. США, 1983.

**«Человек без лица»**
**22.05,** «Региональное ТВ»
Драма. Учитель, поселившись на окраине провинциального городка, сторонится людского общества из-за своего обезображенного лица. Режиссер М. Гибсон. В ролях: М. Гибсон, Н. Стал, М. Уиттон. США, 1993.

**«Что знала Мэзи»**
**22.20,** «Культура — 29-й канал»
Комедия по роману Г. Джеймса о девочке, самостоятельно устраивающей судьбы родных и свою собственную. Режиссер Э. Молинаро. В ролях: Э. Буи, С. Фресс, К. Сами. Франция, 1993.

**(Окончание на 16-й стр.)**

# телевидение

Воскресенье, 29 сентября

## «1-Й КАНАЛ»:

**7.00** **Новости.**
**7.10** «Волшебное кольцо» — м. ф.
**7.30** Утренняя звезда.
**8.20** Служу России!
**8.45** Дисней-клуб: «Тимон и Пумба».
**9.10** Дог-шоу.
**10.00** **Новости (с субтитрами).**
**10.10** Непутевые заметки.
**10.30** Пока все дома.
**11.05** Сами с усами.
**11.35** «Игра в четыре руки» — х. ф.
**13.30** Дисней-клуб: «Русалочка».
**14.00** **Новости (с субтитрами).**
**14.15** «Жизнь замечательных людей». Юрий Любимов.
**15.00** «Микрокосмос» — д. ф.
**16.20** «Знатоки» возвращаются. Дело № 18. «Полуденный вор» — т/с (2).
**18.00** **Времена.**
**19.05** «Дети шпионов» — х. ф.
**20.50** «Армагеддон» — х. ф.
**23.35** Шоугодно.
**1.15 — 3.05** «Вторая жизнь» — х. ф.

## «РОССИЯ»:

**6.15** «Прощайте, голуби!» — х. ф.
**7.45** «Дракоша и компания» — т/с.
**8.10** Русское лото.
**9.00** ТВ-Бинго-шоу.
**9.35** **Вести недели (СПб).**
**10.15** Утренняя почта.
**10.50** «Городок». Дайджест.
**11.20** «Максим Перепелица» — х. ф.
**13.10** Парламентский час.
**14.00** **Вести.**
**14.20** Вокруг света.
**15.15** Диалоги о животных.
**16.05** Два рояля.
**17.05** Комната смеха.
**18.00** «Лучший друг» — х. ф.
**19.50** В «Городке».
**20.00** **Вести недели.**
**21.10** Специальный корреспондент. Аркадий Мамонтов. «Проданное небо».
**21.40** Иосиф Кобзон. «Лучшие песни». Юбилейный концерт из ГЦКЗ «Россия».
**1.15 — 3.20** Чемпионат мира по автогонкам в классе «Формула-1». «Гран-при» США. Трансляция из Индианаполиса.

## «НТВ»:

**7.30** Star старт!
**8.00** **Сегодня.**
**8.05** «Большая земля» — х. ф.
**9.25** Без рецепта. Доктор Бранд.
**9.55** Погода на неделю.
**10.00** **Сегодня.**
**10.05** «Путешествие в Страну Девяти Драконов» — д. ф.
**11.00** **Сегодня.**
**11.05** Растительная жизнь.
**11.40** Вы будете смеяться! Ян Арлазоров.
**12.00** **Сегодня.**
**12.05** Профессия — репортер. «Фабрика кошмаров».
**12.25** Служба спасения.
**13.00** **Сегодня.**
**13.05** «Русский счет» — х. ф.
**14.45** Вкусные истории.
**15.00** **Сегодня.**
**15.05** Своя игра.
**16.00** **Сегодня.**
**16.20** Принцип домино. «Я не верю гороскопам».
**17.00** **Сегодня.**
**17.05** Принцип домино (продолжение).
**18.00** **Сегодня.**
**18.05** Совершенно секретно. «Вирус смерти».
**18.50** «Принцесса на бобах» — х. ф.
**21.00** Намедни.
**22.30** «Крокодил» — х. ф.
**00.35** «Звездные врата» — т/с.
**1.25** Журнал Лиги чемпионов.

## «ПЕТЕРБУРГ»:

**9.15** Семейный совет (СПб).
**9.30** Телемагазин (СПб).
**10.05** «Хойт и Энди» — м. ф.
**10.30** Детский фестиваль искусств «Арт-круиз-2003».
**11.05** Окно в мир. «Сокровища мира» — д. ф.
**11.30** Счастливый аккорд.
**12.00** Западня.
**12.25** Планета Петербург.
**12.45** Большой экран.
**13.00** «Борис Годунов» в Выборгском замке. Опера М. Мусоргского в исполнении Мариинского театра.
**15.25, 17.40** Телемагазин.
**15.40** Из коллекции «Леннаучфильма». «Оставь по себе сад» (с сурдопереводом).
**16.00** «Сокровища Петербурга». Русский музей.
**16.15** «Сокровища Петербурга». Дворцы. «Под Мальтийской звездой».
**16.45** «Вечера в Политехническом». Юрий Гальцев.
**17.55** «У меня еще есть адреса...». Владислав Стржельчик (2).
**18.25** Показывает ЛОТ: «Эхо недели», «Золотое сечение», «Сокровища Петербурга: Эрмитаж», «Безымянные дома. Забытые страницы Серебряного века».
**19.30** **Информ-ТВ (с сурдопереводом).**
**19.55** «Семь стариков и одна девушка» — х. ф. (с/с).
**21.20** Поют А. Варум и Л. Агутин.
**22.05** Блеф-клуб.
**22.45** Международное обозрение.
**23.30** Футбол № 1.
**00.10** Телекомпакт.
**00.40 — 3.53** Синие страницы (СПб).

## «6-Й КАНАЛ»:

**6.00** Музыкальная программа.
**6.20** «Заколдованный лес» — х. ф.
**8.00** Улица Сезам.
**8.30** Медкомиссия.
**8.40** Кенгуру.
**9.00** «Лапиш — маленький башмачник» — м. ф.
**9.30** «Флиппер и Лопака» — м. ф.
**10.00** «Просто Норман» — м. ф.
**10.30** «Пуччини» — м. ф.
**10.45** «Ник и Перри» — м. ф.
**11.00** Полшестого. Супердайджест.
**12.00** «Альф» — т/с.
**12.30** «Близнецы» — х. ф.
**15.00** Свидание вслепую.
**16.00** Скрытая камера.
**17.00** Танцкласс.
**17.30** Лучшие игры КВН.
**19.45, 1.00** «Убойная сила» — т/с.
**21.00** «Скорость света» — х. ф.
**23.30** «Зенит»-XXI.
**00.00** Черно-белое.
**2.05** «Крысиный угол» — х. ф.
**3.30** «Жду и надеюсь» — х. ф. (2).

## «ТНТ — САНКТ-ПЕТЕРБУРГ»:

**8.00** «Первая волна» — т/с.
**9.00** «78-й регион». Происшествия за неделю.
**9.30** Дни.
**10.00** «Путешествия с Национальным географическим обществом» — д. ф.
**11.15** Час Дискавери. «Охотники за крокодилами».
**12.30** Церемония награждения победителей конкурса «ТЭФИ-Регион» (г. Нижний Новгород).
**13.30** Пойми меня.
**14.00** О, счастливчик!
**15.00** «Максимальное напряжение» — х. ф.
**17.30, 2.20** «Диагноз: убийство» — т/с (12).
**18.30** Большая терка.
**19.30** Песни с Фоменко.
**20.30** Простые истории.
**21.00** Спорт-мен-шоу.
**21.30** «Обыкновенное чудо» — музыкальная сказка (2).
**23.15** «Книга мертвых» — х. ф.
**1.25** Титаны рестлинга на «ТНТ».
**3.10** Доброй ночи.

## «NBN»:

**7.00, 9.10, 15.45, 2.45** Импульс.
**7.30** «Москва на все времена» — д. ф.
**8.00** Отчего, почему?
**9.00, 15.35, 18.30** Афиша.
**9.30, 15.25, 18.40** Стена.
**9.45, 14.15** Гранд-вояж.
**10.15** Наш сад.
**10.35** Лакомый кусочек.
**11.00** Золотые яблоки.
**11.25** Звезда автострады.
**11.45** «Лев из страны Оз» — м. ф.
**12.50** Чемпионат мира по велоспорту на треке. Передача из Дании.
**13.25** Приглашает Борис Ноткин. Посол Великобритании в России Сэр Родерик Лайн.
**14.00, 23.10** **События.**
**14.45** Алфавит.
**16.00** Мир красоты.
**16.15** «Чисто английское убийство» — т/с.
**18.10** На линии огня.
**18.55** «Красивый мерзавец» — х. ф.
**20.00** Момент истины.
**21.05** «Разборчивый жених» — х.ф
**23.20** Спортивный экспресс.
**23.55** Деликатесы.
**00.30** «Аморальные истории» — х. ф.

## «25-Й — 7 ТВ»:

**6.00** «Западная трибуна». Футбол.
**8.00, 10.45, 13.45, 16.45, 19.45, 22.45, 3.45, 4.45** Новости спорта.
**8.15** Кабум Казум.
**8.45** «Галка» — х. ф. для детей.
**10.15** Остров надежды.
**11.00** «Назад в Шервуд» — т/с.
**11.30** «Соломенная шляпка» — х. ф.
**14.00** «Звезды гимнастики». Передача из Мексики.
**16.00** Русское поле «Спартака».
**17.00** Футбол. Обзор чемпионата России. 25-й тур.
**18.15** Автоспорт. Гонки из серии «БМВ». Передача из Германии.
**20.00** «ГОЛмания». Обзор латиноамериканского футбола.
**20.30** Футбол на троих.
**21.00** Семь дней спорта.
**22.00** Нокаут.
**23.00** «Западная трибуна». Футбол.
**00.50** «220 вольт». Мир экстрима.
**1.25** «Зло во благо» — х. ф.
**3.00** ДвиЖЖение.
**5.30** «На пределе» — д. ф.

## «ТВ-3 — РОССИЯ»:

**8.00** Жизнь в слове.
**8.30** «Пауки-2» — х. ф.
**10.30** «Темные воды» — х. ф.
**12.15** Формула здоровья.
**12.30** «Жизнь и удивительные приключения Робинзона Крузо» — х. ф.
**14.30** «Двойник» — х. ф.
**17.00** «Прощай, Толедо» — х. ф.
**19.00** «Правила боя» — х. ф.
**21.30** «Способ убийства» — х. ф.
**23.00** Почитатели книг.
**23.30** «Пауки» — х. ф.

## «КУЛЬТУРА — 29-Й КАНАЛ»:

**10.10** «Золотой пьедестал». Алина Кабаева.
**10.35** «Я в порядке, Джек» — х. ф.
**12.20** Недлинные истории.
**12.35** Ретроспектива фильмов Н. Кошеверовой. «Тень» — х. ф.
**14.00** «Дар дождей. Великие реки Африки» (5): «Мара. Река борьбы».
**14.30** Новости культуры.
**14.45** Графоман.
**15.15** Сеть.ru.
**15.40** Мой цирк.
**16.05** «Про Петрушку» — м. ф.
**16.20** В мире танца. А. Адан. «Жизель» — балет в постановке театра «Ла Скала».
**18.15** Прогулки по Бродвею.
**18.45** Кинопанорама.
**19.25** Романтика романса.
**20.05** «Ежик в тумане» — м. ф.
**20.15** «Мидлмарч» — т/с.
**21.05** «Гость в актерской студии». Шарон Стоун.
**22.00** Тем временем.
**22.40** «Камень во рту» — х. ф.
**00.35** И. Гайдн. Симфония № 13. Исполняет камерный оркестр «Музика вива» п/у А. Рудина.

## «36-Й — НЕВСКИЙ КАНАЛ»:

**7.30** Зеленый свет.
**8.00** «Маяк Солти» — м. ф.
**8.35, 15.10** «Повторная загрузка» — м. ф., «Мой лучший друг — пришелец» — т/с.
**9.45** Мастер спорта.
**10.15** Камера смеха.
**10.45** «Истребители» — х. ф.
**12.35** Серебряный ручей.
**12.50** «Я свободен, я ничей» — х. ф.
**14.35** Мультфильм.
**16.15** Фабрика красоты.
**16.35** Пресс-микс.
**16.55** Путь силы.
**17.05** Зона риска. Служба спасения.
**17.15** Сильнейшие люди планеты.
**17.45** «Ивон из Юкона» — м. ф.
**18.20** Наблюдатели.
**18.50** Funky-путешествие.
**19.25** «Бешеные деньги» — д. ф.
**20.30** «Барышня-крестьянка» — х. ф.
**22.35** Кальян-шоу.
**00.00** «Она любит ночь» — стрип-шоу.
**00.30** Жажда победы.
**1.05 — 2.25** Не спать!

## «РЕГИОНАЛЬНОЕ ТВ»:

**6.45** Музыкальный канал.
**7.15** «Алиса в Стране чудес» — х. ф. (1).
**8.15** В гостях у Тофика.
**8.30** Реал видеос (TBN).
**9.00** «Кот по имени Ик» — м. ф.
**9.30** «Принцесса Сиси» — м. ф.
**10.00, 10.30** «Симпсоны» — м. ф.
**11.00** «Канал истории»: «Диана: правдивая история» — д. ф. (2).
**12.00** «24 часа» — т/с (4).
**13.00** Военная тайна.
**13.30, 23.55 24.**
**13.50** Лотерея АвтоВАЗа.
**14.00** «Шествие золотых зверей» — х. ф.
**16.00** Радар.
**16.30** «Вовочка» — т/с (4).
**17.05** «Непобедимый Спайдермен» — м. ф.
**17.30** «Вуншпунш» — м. ф.
**18.00** «Алиса в Стране чудес» — х. ф. (3).
**19.00** Петербургское время.
**19.30** «Борсалино и компания» — х. ф.
**21.55** «Взрыватель» — х. ф.
**00.15** «Ее звали Никита» — т/с (30).
**1.15 — 2.15** Ночной музыкальный канал.

## «ТВС МОСКВА — 43-Й КАНАЛ»:

**7.45** «Возвращение багдадского вора» — х. ф. (2).
**9.25** «Мужская работа» — т/с (6).
**10.25** Большая паутина.
**11.00, 15.00** **Новости.**
**11.25** Завтрак с Соловьевым.
**12.00** «Встречайте бабушку» — м. ф.
**12.15** «День счастья» — х. ф.
**14.00** Пестрая лента.
**15.30** Ничего личного.
**16.05** 100 чудес света. «Семья, которая жила со слонами».
**17.10** «Хвост кометы». Жанна Болотова.
**18.00** «Тайны Ниро Вульфа»: «Шампанское для дамы» — т/с (2).
**19.00** **Итоги.**
**20.30** «Однажды преступив закон» — х. ф.
**22.25** Кубок мира в Кремле по латиноамериканским танцам. Показательные выступления.
**00.20 — 1.00** Публичные люди.

## «ОТВ — ДАРЬЯЛ-ТВ»:

**7.30** Телемагазин.
**8.00** «Маяк Солти» — м. ф.
**8.35, 15.10** «Повторная загрузка» — м. ф., «Мой лучший друг — пришелец» — т/с.
**9.45** Мастер спорта.
**10.15** Камера смеха.
**10.45** «Истребители» — х. ф.
**12.35** Серебряный ручей.
**12.50** «Я свободен, я ничей» — х. ф.
**14.35** Актуально и насущно.
**16.15** Слово.
**16.25** Воскресная школа для взрослых.
**16.50** Один в кубе.
**17.15** Сильнейшие люди планеты.
**17.45** «Ивон из Юкона» — м. ф.
**18.20** Наблюдатели.
**18.50** Funky-путешествие.
**19.25** «Бешеные деньги» — д. ф.
**20.30** «Барышня-крестьянка» — х. ф.
**22.35** Кальян-шоу.
**00.00** «Она любит ночь» — стрип-шоу.
**00.30 — 1.05** Жажда победы.

## «MTV — МУЗЫКАЛЬНОЕ ТВ»:

**6.00** Биоритм.
**7.30** Star-трек.
**8.00** Британский хит-лист.
**9.00, 9.30** Celebrity Death Match.
**10.00, 10.30** «Beaves & Butt-Head» — м. ф.
**11.00** Превращение Incubus.
**11.30** Стоп! Снято.
**12.00** Русская десятка.
**13.00, 13.45, 14.45, 16.00, 16.45** Видеобитва.
**13.15** Дневник: Mandy Moore.
**14.00** Дневник: Alicia Keys.
**14.30** Концертный зал.
**15.00** Концертный зал: «Динамит».
**16.15** Стоп! Снято. «Рахат» и «Динамит».
**17.00** Дом кино.
**17.30** Дневник: Brandy-Special.
**18.00** По домам! M. Carey.
**18.30** В пролете.
**19.00** Сводный чарт.
**20.00** News блок Weekly.
**20.30** Стилиссимо.
**21.00** История: Eminem.
**21.30** Moby представляет...
**22.00** Концертный зал: David Bowie.
**23.00** «По домам!»: «Как живут богачи».
**00.00** Все о Rolling Stones.
**1.00** Рандеву.

# анонсы анонсы анонсы анонсы анонсы анонсы анонсы

## ХУДОЖЕСТВЕННЫЕ ФИЛЬМЫ

**«Прощайте, голуби!»**
**6.15,** «Россия»
Мелодрама. Выпускник ремесленного училища начинает самостоятельную жизнь. Режиссер Я. Сегель. В ролях: А. Локтев, С. Савелова, В. Телегина, С. Крамаров. 1960.

**«Заколдованный лес»**
**6.20,** «6-й канал»
Сказка о приключениях белого мышонка, сбежавшего из цирка и поселившегося в волшебном лесу. Режиссер Б. Терновски. Венгрия, 1999.

**«Большая земля»**
**8.05,** «НТВ»
Драма. Август 1941 года. В уральских деревнях мужчины уходят на фронт... Режиссер С. Герасимов. В ролях: Т. Макарова, В. Добровольский, П. Алейников, М. Бернес. 1944.

**«Я в порядке, Джек»**
**10.35,** «Культура — 29-й канал»
Комедия. Выпускник университета испытывает определенные трудности при поступлении на работу... Режиссер Д. Болтинг. В ролях: Я. Кармайкл, П. Селлерс, Р. Атенборо. Великобритания, 1959.

**«Истребители»**
**10.45,** «36-й — Невский канал»
**10.45,** «ОТВ — Дарьял-ТВ»
Драма. Двое школьных друзей, влюбленных в одноклассницу, выбирают профессию военных летчиков... Режиссер Э. Пенцлин. В ролях: Б. Андреев, М. Бернес. 1939.

**«Максим Перепелица»**
**11.20,** «Россия»
Комедия об озорном, непутевом, но добром и отзывчивом солдате — новобранце Максиме. Режиссер А. Граник. В ролях: Л. Быков, А. Борисов, Г. Вицин. 1955.

**«Игра в четыре руки»**
**11.35,** «1-й канал»
Криминальная комедия. Выйдя из тюрьмы, Александр продолжил заниматься любимым делом — с помощью своего обаяния виртуозно выуживать деньги у богатых вдовушек. Режиссер Ж. Лотнер. В ролях: Ж.-П. Бельмондо, М. Галабрю, Ш. Жерар. Франция, Италия, 1980.

**«День счастья»**
**12.15,** «ТВС Москва — 43-й канал»
Мелодрама. Врач скорой помощи встречает на улице девушку своей мечты... Режиссер И. Хейфиц. В ролях: Т. Семина, А. Баталов, В. Зубков, Н. Крючков, Л. Голубкина, Г. Штиль. 1963.

**«Тень»**
**12.35,** «Культура — 29-й канал»
Музыкальная комедия по пьесе Е. Шварца, написанной по сказке Г.-Х. Андерсена. Режиссер Н. Кошеверова. В ролях: О. Даль, М. Неелова, А. Вертинская, Л. Гурченко, А. Миронов. 1971.

**«Русский счет»**
**13.05,** «НТВ»
Комедия. Преуспевающие бизнесмены давно стали объектами хорошо организованной криминальной охоты... Режиссер М. Кокшенов. В ролях: В. Ильичев, Л. Куравлев, Н. Крачковская, М. Кокшенов, В. Носик. 1994.

**«Шествие золотых зверей»**
**14.00,** «Региональное ТВ»
Детектив. Похищен золотой клад, найденный во время археологических раскопок. Режиссер Т. Вульфович. В ролях: И. Ледогоров, Г. Байкштите, Н. Крюков. 1978.

**«Микрокосмос»**
**15.00,** «1-й канал»
Уникальный документальный фильм о завораживающем мире насекомых. Приз Каннского кинофестиваля. Режиссеры: К. Нуридсани, М. Перено. Франция, 1999.

**«Максимальное напряжение»**
**15.00,** «ТНТ — Санкт-Петербург»
Фантастический триллер по роману С. Кинга. Приблизившаяся к Земле комета вызывает серьезные аномалии в работе земных механизмов. Режиссер С. Кинг. В ролях: Э. Эстевес, П. Хингл, Л. Харрингтон. США, 1986.

**«Прощай, Толедо»**
**17.00,** «ТВ-3 — Россия»
Комедия. Накануне свадьбы Кевин узнает, что его настоящий отец — воротила преступного бизнеса... Режиссер Л. Чаббак. В ролях: М. Раппапорт, К. Уокен. США, 1999.

**«Лучший друг»**
**18.00,** «Россия»
Комедия. Роберт и Эбби — лучшие друзья вот уже десять лет. Ей нравятся мужчины, ему тоже, и в этом они неисправимы. Режиссер Д. Шлезингер. В ролях: Р. Эверетт, Мадонна, М. Вартан. США, 1999.

**«Принцесса на бобах»**
**18.50,** «НТВ»
Мелодрама. Он — преуспевающий бизнесмен. Она — заезженная жизнью мать взрослой дочери и маленького сына... Режиссер В. Новак. В ролях: Е. Сафонова, С. Жигунов, А. Назарова, В. Конкин, О. Сумская, М. Кикалейшвили, У. Лаптева. Россия, Украина, 1997.

**«Красивый мерзавец»**
**18.55,** «NBN»
Детектив. В контейнере на стройке найден труп девушки... Режиссер Ж. Дайан. В ролях: К. Делюк, К. Илкенинг, С. Буше. Франция, 1998.

**«Правила боя»**
**19.00,** «ТВ-3 — Россия»
Судебная драма. Центральная Америка, проводится сложная миссия по спасению посольства, гибнут мирные люди. Режиссер У. Фридкин. В ролях: С. Л. Джексон, Т. Ли Джонс. Канада, Германия, США, Великобритания, 2000.

**«Дети шпионов»**
**19.05,** «1-й канал»
Приключенческая комедия. Кармен и Джунни считают, что их родители скучные люди, но они — шпионы... Режиссер Р. Родригес. В ролях: А. Бандерас, Д. Клуни, Ч. Марин. США, 2001.

**«Борсалино и компания»**
**19.30,** «Региональное ТВ»
Гангстерский боевик по роману Ю. Саккомано «Бандиты Марселя». Режиссер Ж. Дерэй. В ролях: А. Делон, Р. Куччола, К. Рувель. Франция, Италия, ФРГ, 1974.

**«Семь стариков и одна девушка»**
**19.55,** «Петербург»
Комедия. Выпускницу физкультурного института Леночку направили вести «группу здоровья»... Режиссер Е. Карелов. В ролях: С. Савелова, Г. Вицин, Ю. Никулин, Е. Моргунов, А. Папанов, Т. Бестаева, А. Адоскин, Б. Новиков. 1968.

**«Барышня-крестьянка»**
**20.30,** «36-й — Невский канал»
**20.30,** «ОТВ — Дарьял-ТВ»
Драма по повести А. Пушкина. Режиссер А. Сахаров. В ролях: Е. Корикова, Д. Щербина, Л. Куравлев, В. Лановой, Е. Редникова, Е. Жариков. 1995.

*«Дети шпионов». Посмотреть фильм приглашает «1-й канал».*

**«Однажды преступив закон»**
**20.30,** «ТВС Москва — 43-й канал»
Комедия. Молодая американская туристка и безработный актер находят в Риме потерявшуюся таксу... Режиссер Ю. Леви. В ролях: Д. Кэнди, Д. Белуши, С. Шепард, О. Мути. США, Италия, 1991.

**«Армагеддон»**
**20.50,** «1-й канал»
Фантастический боевик. Огромный астероид размером с Техас стремительно приближается к Земле. Режиссер М. Бэй. В ролях: Б. Уиллис, Б. Боб Торнтон, Б. Аффлек, Л. Тайлер, П. Стормаре. США, 1998.

**«Скорость света»**
**21.00,** «6-й канал»
Фантастический фильм. Во время заурядного космического путешествия звездолет попадает в неисследованную галактику. Режиссер Р. Менде. В ролях: Д. Кэрредин, М. Холл-Браун, К. Блэк. США, 1998.

**(Окончание на 16-й стр.)**

## КРОССВОРД

**По горизонтали:** 3. Главная часть христианской церкви. 6. Археолог, открывший Трою. 12. Произведение как высшее достижение искусства. 14. Название гор в Средней Азии. 15. Внезапное нападение. 16. Коллекционер спичечных коробков. 18. Инструмент альпиниста. 20. Автор романа «Железный поток». 21. Деревянная постройка для временного проживания. 22. Цвет шерсти животного. 25. Род домашнего пива. 30. Место, куда выбрасывают негодные предметы. 33. Направление в литературе и искусстве. 35. Небольшая птица семейства голубиных. 37. Тот, кто сам наблюдал какое-то событие. 38. Жрец в Древней Греции, задушен змеями. 39. Оливковое дерево, его плод. 40. Отраженный полет пули. 43. Длинный сквозной ряд комнат. 44. Подлинник. 45. Прибор для измерения длины кривых линий на карте. 46. Свод мусульманских правовых и теологических нормативов. 47. Снежная буря. 53. Музыкальный лад. 55. Японская спортивная борьба. 56. Поперечный брус. 60. Вещество, обладающее противомикробным действием. 63. Бортпроводница. 65. Глава, руководитель. 66. Вещь, которую ни разу не надевали. 67. Глава дипломатического корпуса. 68. Древесная лягушка. 69. Стог сена, соломы.

**По вертикали:** 1. Сумма длин всех сторон многоугольника. 2. Морское животное со студенистым телом. 3. Персонаж драмы М. Лермонтова «Маскарад». 4. Английская политическая партия. 5. Узкая полоска кожи по краям обуви. 7. Река забвения в греческой мифологии. 8. Отечественный конструктор вертолетов. 9. Рыболовная снасть. 10. Советский писатель. 11. Устройство для кипячения воды. 13. Композитор XVIII в. (опера «Ифигения в Авлиде»). 17. Хищная ночная птица. 19. Древнегреческий струнный музыкальный инструмент. 23. Устойчивое словосочетание делового характера. 24. Христианское вероучение в вопросах и ответах. 26. Звездная система. 27. То, что тленно, ничтожно, недолговечно. 28. Бойница. 29. Военный корабль. 30. Густой туман, смешанный с дымом, копотью. 31. Вид древней письменности. 32. Краткое изложение содержания книги. 34. Рыболовная сеть, натянутая на обруч. 36. Восторженное славословие. 41. Международный договор. 42. Часть древнерусского города. 48. Участник бандитской шайки. 49. Возлюбленная. 50. Французский физик (учение о радиоактивности). 51. Фитиль, зажигающийся от искры при высекании огня. 52. Полуостров в Северной Америке. 54. Привычное течение жизни. 57. Способ осушения почвы. 58. Деревянная койка на пляже. 59. Старинная русская мера длины. 61. Мать жены. 62. Широкий раструб внизу брюк. 63. Определенный промежуток времени. 64. Беззлобно-насмешливое отношение к чему-либо.

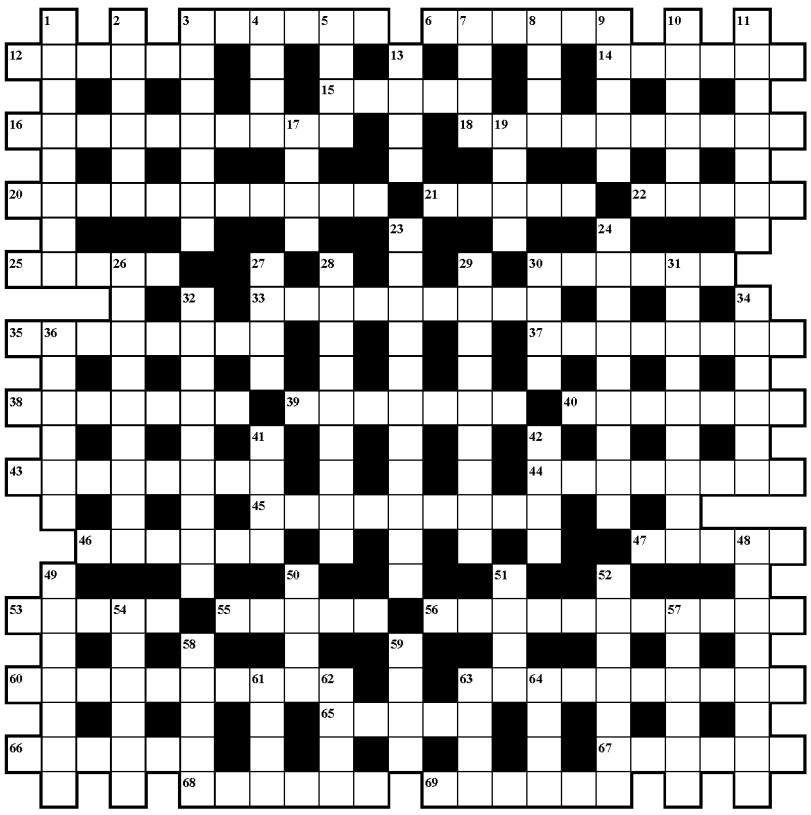

### Ответы на кроссворд, опубликованный 14 сентября

**По горизонтали:** 4. Хосе. 6. Рагу. 11. Оторопь. 13. Бредень. 14. Багратион. 16. Икар. 17. Явка. 18. Бьеннале. 19. Сарьян. 21. Утеха. 22. Акант. 23. Уланова. 24. Резонатор. 27. «Надежда». 30. Азалия. 34. Туаз. 35. Ржев. 36. Рэкет. 38. Обо. 40. Какаду. 42. Горилла. 44. Связист. 45. «Дьявол». 46. Аул. 47. Сосна. 48. Осса. 49. Очки. 50. Мадрас. 54. Пеночка. 56. Кабриолет. 59. Лебедка. 61. Эгида. 62. Окунь. 63. Рокада. 65. Капеллан. 67. Инки. 69. План. 70. Антиливан. 71. Андижан. 72. Влияние. 73. «Зори». 74. Тяга.

**По вертикали:** 1. Штукатур. 2. Трир. 3. Упырь. 5. Сигнатура. 7. Ариосто. 8. Время. 9. Идея. 10. Анаконда. 12. «Калевала». 14. Банкет. 15. Нарзан. 18. Багор. 20. «Нашествие». 25. Евангелие. 26. «Анжелюс». 28. Двоеточие. 29. Штурман. 31. Знамя. 32. Ярус. 33. Боливия. 37. Кляссер. 39. Краснодар. 41. Агора. 43. Адам. 51. Ридикюль. 52. Скампавея. 53. «Ворон». 54. Паганини. 55. Алкана. 57. Баллон. 58. Танзания. 60. Блантер. 64. «Обвал». 66. «Акула». 68. «Ирис». 69. Паяц.

## ГОРОСКОП

**Судя по предсказаниям восточного астролога, чей прогноз мы получили по каналам ИТАР-ТАСС, нас ожидает впереди не очень простая неделя...**

♈ ОВНАМ обещана финансовая удача. Однако успехи не должны сильно обнадеживать, ведь неизвестно, где найдешь, где потеряешь... **Благоприятный день — пятница.**

♉ ТЕЛЬЦЫ могут получить многообещающие предложения в бизнесе. Правда, реализовать многое окажется нереальным из-за разногласия с партнерами. Но, отказываясь от малого, можно сохранить большее. **Удачные дни — вторник и четверг.**

♊ БЛИЗНЕЦЫ добьются значительного успеха в делах, связанных с учебой, повышением своего профессионального уровня, поисками новых источников заработка. Однако следует быть настороже, возможен обман в бизнесе. Больше времени стоит уделять семье. **Благоприятные дни — вторник и среда.**

♋ РАКАМ пока не стоит начинать новые дела или строить планы на ближайшую перспективу. Скорее всего, они не реализуются и все усилия не приведут к ожидаемым результатам. Тем не менее финансовые кризисы обойдут представителей этого знака стороной, удастся даже получить некоторый доход. **Хороший день — среда.**

♌ ЛЬВЫ смогут углубиться в работу, улучшить свое материальное положение, наладить и укрепить отношения с близким человеком. При урегулировании проблем не стоит ожидать немедленных результатов — вероятно, их решение затянется, но будет выгодным. На этой неделе также не помешает уделить внимание дому. **Благоприятный день — понедельник.**

♍ ДЕВАМ неделя обещает приподнятое настроение. Возможна значительная прибыль, но все же не стоит делать вложений и необоснованных трат. В бурном водовороте дел и событий наступит небольшая передышка, которую лучше всего использовать для отдыха на природе с семьей. **Удачные дни — понедельник и суббота.**

♎ ВЕСЫ окажутся в центре внимания знакомых и близких людей. Лучшего момента для повышения своего авторитета не придумаешь. Заметно активизируется сфера личной жизни. **Благоприятные дни — вторник и среда.**

♏ СКОРПИОНАМ планетами уготованы резкие перемены в финансовой сфере. Возможны неожиданности как приятные, так и не очень. Нужно сконцентрировать все силы и внимание, только в этом случае можно с честью выйти из любых ситуаций. Рекомендуется серьезно подумать и об отдыхе, но только ближе к выходным. **Удачный день — пятница.**

♐ СТРЕЛЬЦАМ предстоит удачная во всех отношениях неделя, когда будут удаваться абсолютно любые дела. Единственное, на что обращает внимание астролог, — следует поберечь нервы, поэтому лучше не вступать в споры и конфликты с окружающими. Ближе к концу недели велика вероятность получения дополнительного заработка. **Благоприятные дни — понедельник и суббота.**

♑ КОЗЕРОГАМ потребуется больше выдержки и самообладания. Не стоит отвергать помощь друзей — благодаря ей можно решить все проблемы. И все же важные решения пока лучше не принимать. **Удачный день — вторник.**

♒ ВОДОЛЕЯМ не совсем удачное стечение обстоятельств может помешать справиться с намеченными задачами. Вся предстоящая неделя будет неблагоприятной для установления контактов, поиска деловых партнеров и решения финансовых вопросов. Так что, если подобные планы имеются, лучше отложить их реализацию на более поздний срок. **Благоприятные дни — среда и воскресенье.**

♓ РЫБЫ смогут осуществить все свои замыслы в сфере бизнеса и торговли, если именно на будущей неделе заключат необходимые договоры и контракты. Также, вероятно, появится хорошая возможность подняться на ступеньку выше по служебной лестнице. А вот в личной жизни не исключены конфликты с близким человеком. **Удачный день — воскресенье.**

## анонсы анонсы анонсы анонсы анонсы

### Понедельник, 23 сентября

**(Окончание. Начало на 9-й стр.)**

**«Каменская»**
**19.55,** «Региональное ТВ»
Детективный сериал по книгам А. Марининой. Режиссер Ю. Мороз. В ролях: Е. Яковлева, С. Никоненко, С. Гармаш, Д. Нагиев, Д. Харатьян. 2001.

**«Я обещала, я уйду...»**
**20.00,** «NBN»
Мелодрама по повести Е. Козловского. Встреча с грузинским парнем отвлекает безнадежно больную девушку от переживаний... Режиссер В. Ахадов. В ролях: Е. Корикова, З. Магалашвили, С. Чиаурели, О. Шкловский. 1992.

**«Завтрак чемпионов»**
**20.30,** «36-й — Невский канал»
**20.30,** «ОТВ — Дарьял-ТВ»
Трагикомедия по роману К. Воннегута. История вымышленного города на среднем Западе, населенного не совсем нормальными людьми. Режиссер А. Рудольф. В ролях: Б. Уиллис, А. Финни, Н. Нолти, Б. Херши. США, 1999.

**«Бригада»**
**20.55,** «Россия»
Детективный сериал. История четырех московских парней, выросших в одном дворе. Режиссер А. Сидоров. В ролях: С. Безруков, Е. Гусева, Н. Еременко, В. Теличкина, М. Жигалов, А. Панин. 2002.

**«Смерть ей к лицу»**
**21.00,** «6-й канал»
«Черная» комедия о любви и средстве, которое дает бессмертие. Режиссер Р. Земекис. В ролях: Б. Уиллис, Г. Хоун, М. Стрип. США, 1992.

**«Рэмбо-3»**
**21.30,** «ТНТ — Санкт-Петербург»
Боевик. Уставший убивать Джон Рэмбо живет в буддийском монастыре, где нашел смирение и покой... Режиссер П. Макдоналд. В ролях: С. Сталлоне, Р. Кренна, М. Де Йонг. США, 1988.

**«Среда обитания»**
**21.30,** «ТВ-3 — Россия»
Детектив. Обстоятельства гибели сотрудника отдела древних рукописей оказались связаны с тайной переписки соратников Петра I... Режиссер Л. Цуцульковский. В ролях: Н. Караченцов, П. Вельяминов, В. Ивченко. 1987.

**«Дронго»**
**21.35,** «1-й канал»
Детективный сериал. В одной из московских гостиниц убит известный вор в законе... Режиссер З. Ройзман. В ролях: И. Калныньш, М. Жегалов, Я. Бойко, А. Ростоцкий, О. Судзиловская. 2002.

**«Звериная зона»**
**22.00,** «Региональное ТВ»
Криминальная драма. Студент Рон, обвиненный в перевозке наркотиков, приговаривается к 15 месяцам заключения за решеткой и попадает в кромешный ад. Режиссер С. Буссеми. В ролях: У. Дэфо, Э. Ферлонг, М. Рурк, С. Буссеми. США, 2000.

**«Время любить»**
**22.40,** «1-й канал»
Драматический сериал. У телеведущей Дарьи тяжело болен отец... Режиссер В. Бутурлин. В ролях: А. Соколов, Т. Кузнецова, А. Руденский, П. Вельяминов, И. Калныньш. 2002.

**«Бегство в никуда»**
**23.30,** «ТВ-3 — Россия»
Фильм ужасов. Когда супруги Смит с дочкой получили в наследство шикарную старинную усадьбу в Ирландии, им показалось, что это и есть идеал... Режиссер С. Леви. В ролях: Г. Эвиган, А. Пол. США, 1996.

**«Чарли Варрик»**
**2.40,** «6-й канал»
Драма по роману Д. Риса «Грабители». Бывший ас Чарли вместо фигур высшего пилотажа описывает круги над полями на самолете-опылителе... Режиссер Д. Сигел. В ролях: У. Маттау, Д. Дон Бейкер, Ф. Фарр. США, 1973.

### Пятница, 27 сентября

**(Окончание. Начало на 13-й стр.)**

**«Мистер Субботний Вечер»**
**23.35,** «НТВ»
Драма о комике, страдающем от собственного характера. Режиссер Б. Кристал. В ролях: Б. Кристал, Д. Паймер, Х. Хант. США, 1992.

**«Счастливые случаи»**
**00.25,** «Региональное ТВ»
Фантастический фильм. Очаровательной Руби чертовски не везло с мужчинами... Режиссер Б. Андерсон. В ролях: М. Томей, В. Д'Онофрио, Н. Дажани. США, 2000.

**«Любовь и секс»**
**00.25,** «ТВС Москва — 43-й канал»
Комедия. Любовная пара расстается — им стало скучно друг с другом. Режиссер В. Бримен. В ролях: Ф. Яннссен, Э. Мэгнусон, Р. Кнеппер. США, 2000.

**«8 1/2»**
**00.30,** «1-й канал»
Драма. Гвидо собирается снимать новый фильм. Две премии «Оскар». Режиссер Ф. Феллини. В ролях: М. Мастроянни, К. Кардинале, А. Эме. Италия, 1963.

**«Похищение в Северном море»**
**1.45,** «6-й канал»
Приключенческий фильм. Грузовое судно, гигантская буровая вышка и плавучая нефтяная платформа захвачены террористами. Режиссер Э. Мак Лаглен. В ролях: Р. Мур, Д. Мейсон, Э. Перкинс. США, 1980.

**«Черные береты»**
**2.30,** «25-й — 7 ТВ»
Боевик. Четыре морских пехотинца увольняются из армии и вступают в схватку с мафией. Режиссер В. Доценко. В ролях: В. Шлыков, И. Муругов, В. Шойко, В. Нисков. 1994.

**«Красавчик Жест»**
**3.25,** «6-й канал»
Приключенческий фильм. Спасая честь любимой женщины Майкл Жест по прозвищу Красавчик вступает в ряды французского легиона. Режиссер Д. Хейес. В ролях: Г. Стоквелл, Д. Макклюр, Л. Нилсен. США, 1966.

### Суббота, 28 сентября

**(Окончание. Начало на 14-й стр.)**

**«Чужие похороны»**
**22.30,** «Петербург»
«Черная» комедия. Выпускник колледжа возвращается в родной дом разочарованным в жизни. Режиссер М. Ривз. В ролях: Д. Швиммер, Г. Полтроу, М. Рапопорт. США, 1996.

**«Трудная мишень»**
**22.40,** «1-й канал»
Боевик. Богач из Нью-Орлеана приглашает гостей для того, чтобы открыть на них охоту. Режиссер Д. Ву. В ролях: Ж.-К. Ван Дамм, Л. Хенриксен, А. Вослу. США, 1993.

**«Свидание на одну ночь»**
**23.10,** «НТВ»
Эротическая мелодрама. Прилетев по делам из Лос-Анджелеса в Нью-Йорк, коммерческий директор рекламной фирмы решает повидать своего старого друга-гея... Режиссер М. Фиггис. В ролях: У. Снайпс, Н. Кински, К. Маклахен, Р. Дауни-мл. США, 1997.

**«Эммануэль-2»**
**23.15,** «ТНТ — Санкт-Петербург»
Эротическая мелодрама. Эммануэль возвращается из странствий по «стране любви», чтобы реализовать свои мечты и новый опыт вместе с мужем и многими другими. Режиссер Ф. Джиакобетти. В ролях: С. Кристель, У. Орсини, Ф. Лагаш. Франция, 1975.

**«Дневная красавица»**
**23.55,** «NBN»
Драма по роману Д. Кессела. Северина, добропорядочная жена добропорядочного буржуа, в дневное время посещает бордель, где со знанием дела занимается проституцией... Режиссер Л. Бунюэль. В ролях: К. Денев, Ж. Сорель, М. Пикколи. Франция, 1967.

**«Глаза подсматривающего»**
**00.25,** «Россия»
Триллер. Разведчик-профессионал с кодовым именем «Глаз смотрящего» неустанно наблюдает за прекрасной незнакомкой с трагическим прошлым и загадочным настоящим. Режиссер С. Элиот. В ролях: Э. Макгрегор, Э. Джадд, Д. Пристли. США, 1999.

**«Отзвуки эха»**
**00.35,** «1-й канал»
Триллер. Служащий из Чикаго, симпатичный человек и прекрасный семьянин, сам превратил свою жизнь в кошмар. Режиссер Д. Копп. В ролях: К. Бэйкон, К. Эрби, И. Дуглас. США, 1999.

**«Личная жизнь королевы»**
**00.55,** «ТВС Москва — 43-й канал»
Комедия. Режиссеры: В. Ахадов, З. Миршакар. В ролях: И. Розанова, Н. Гундарева, А. Панкратов-Черный, И. Бочкин, Л. Федосеева-Шукшина, Л. Куравлев. 1993.

**«Криминальный талант»**
**1.25,** «25-й — 7 ТВ»
Психологический детектив по повести С. Родионова о противостоянии следователя и молодой авантюристки... Режиссер С. Ашкенази. В ролях: А. Жарков, А. Захарова, И. Нефедов, А. Будницкая. 1988.

**«Судьба-злодейка»**
**1.55,** «6-й канал»
Ироничный триллер. Разношерстная компания бедняков решает ограбить местный ломбард. Режиссер Л. Маль. В ролях: Д. Сазерленд, Д. Уорден, Ш. Пенн. США, 1984.

**«Жду и надеюсь»**
**3.25,** «6-й канал»
Двухсерийный приключенческий фильм. В 1942 году партизанский отряд, действовавший в Полесье, был окружен фашистами. Режиссер С. Шахбазян. В ролях: О. Меньшиков, Л. Сердюк, Н. Скоробогатов. 1980.

### Воскресенье, 29 сентября

**(Окончание. Начало на 15-й стр.)**

**«Разборчивый жених»**
**21.05,** «NBN»
Мелодрама. Заведующий детским садом испытывает жгучее желание встретить настоящую любовь. Режиссер С. Микаэлян. В ролях: А. Лыков, Ю. Меньшова, А. Блок. 1993.

**«Способ убийства»**
**21.30,** «ТВ-3 — Россия»
Детектив. Миллионер повесился на своей вилле в небольшой комнатке без окон, предварительно закрывшись изнутри. Режиссер О. Гойда. В ролях: Е. Германова, Р. Адомайтис. Россия, Украина, 1993.

**«Взрыватель»**
**21.55,** «Региональное ТВ»
Боевик. Агент ЦРУ Хендрикс борется с международным терроризмом и русской мафией на земле Гонконга. Режиссер Ц. Харк. В ролях: Ж.-К. Ван Дамм, Р. Шнайдер, П. Сорвино. США, Гонконг, 1998.

**«Крокодил»**
**22.30,** «НТВ»
Фильм ужасов. Молодежь приезжает на озеро. Вечером слышатся странные звуки... Режиссер Т. Хупер. В ролях: М. Маклахлин, К. Мартин, К. Солэри. США, Германия, Великобритания, 2000.

**«Камень во рту»**
**22.40,** «Культура — 29-й канал»
Криминальная драма. В дом слепого Виктора пробирается раненый человек по имени Тони... Режиссер П. Леконт. В ролях: Х. Кэйтел, М. Робен, К. Фо. Франция, 1983.

**«Книга мертвых»**
**23.15,** «ТНТ — Санкт-Петербург»
Фильм ужасов. В 1932 году писатель и исследователь Ловкрафт узнал, что в Нью-Йорке тайный орден монахов хранит книгу мертвых «Некрономикон». Режиссеры: Б. Юзна, К. Ганс, С. Канеко. В ролях: Р. Линч, Б. Пэйн, Г. Грэм. США, 1993.

**«Аморальные истории»**
**00.30,** «NBN»
Эротическая мелодрама. Три новеллы — любовные игры эпохи сексуальной революции и экскурсы в историю. Режиссер В. Боровчик. В ролях: Л. Данвер, Ф. Лукини, П. Пикассо. Франция, 1974.

**«Вторая жизнь»**
**1.15,** «1-й канал»
Комедия. Для 32-летнего Винсента жизнь — вечная дилемма, любое решение дается ему с величайшим трудом. Режиссер П. Браудэ. В ролях: П. Браудэ, М. де Медейрос, Т. Лермитт. Франция, 2000.

**«Крысиный угол»**
**2.05,** «6-й канал»
Боевик. Несправедливо осужденный тренер-каратист, вернувшийся в родной город, вступает в борьбу с мафией. Режиссер А. Андронников. В ролях: А. Иванов, Е. Жариков, В. Павлов, С. Газаров. 1992.