TV program

NAŠ IZBOR

RTCG 1 23.30

Zauvijek moja

Glavni junak je momak sa plaže Manuel, koji radi u hotelu tokom jednog leta i tada se bukvalno na prvi pogled zaljubljuje u prelepu ženu Elu, suprugu moćnog biznismena Marka Brajsa. Fatalni ljubavni trougao se prvo završava tragedijom po junaka, ali skoro 3 decenije kasnije on se vraća po Elu i usput da se osveti Marku zbog zločina koji mu je ovaj počinio ranije...

Režija: Paul Shrader

Uloge: Joseph Fiennes, Gretchen Mol, Ray Liotta...

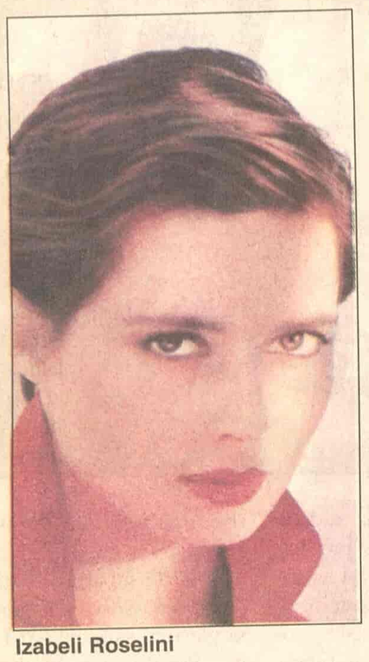

Izabeli Roselini

Pink 02.15

Rođaci

Sekretarica Marija udata je za prodavca kola Toma. Učitelj plesa Lari oženjen je Tišom. Larijev ujak ženi se Marijinom majkom. Prava porodična zbrka...

Režija: Džoel Šumaher. Uloge: Ted Denson, Izabela Roselini, Šin Jang, Vilijam L. Peterson, Lojd Bridžis...

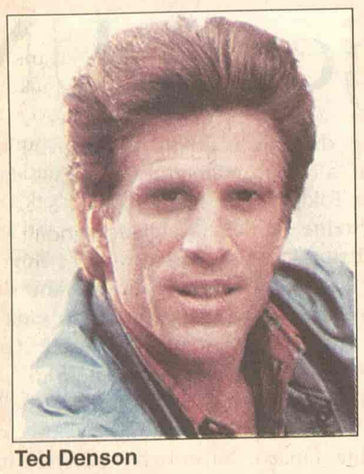

Ted Denson

Pink 14.00

Goli pištolj

Odlična parodija na filmove o policijskim inspektorima posle koje se Lesli Nilsen specijalizovao za ovakve uloge. Priča o Frenku Drebinu, nesposobnom policajcu koji treba da spreči atentat na kraljicu Elizabetu...

Režija: Dejvid Cuker. Igraju: Lesli Nilsen, Prišila Prisli, Džordž Kenedi, O Džej Simpson...

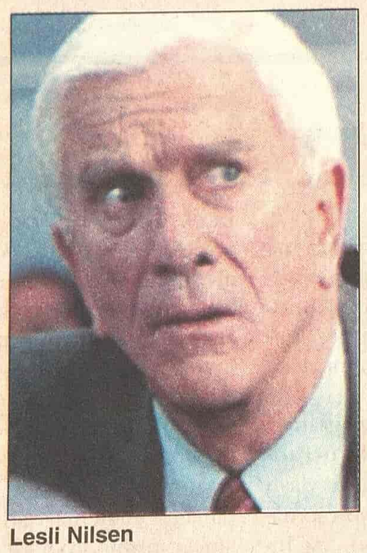

Lesli Nilsen

Brus Vilis

Brus Vilis predsednik žirija izbora za Mis Italije

Rim, (Tanjug). - Holivudski glumac Brus Vilis imaće priliku da se nađe u društvu najlepših žena Italije, kao predsednik žirija na izboru za Mis Italije 2005. koji se održava sledećeg meseca u poznatoj banji na severu zemlje.

"Svake godine krećemo u potragu za poznatim imenom, osobom koja je atraktivna za publiku i prijatna za devojke", izjavio je Marčelo Kambi, portparol takmičenja.

Vilis (50), među čijim poznatim ostvarenjima se nalaze filmovi "Šesto čulo" i "Umri muški", pojaviće se na završnoj večeri takmičenja 19. septembra, da bi pomogao u izboru Mis Italije 2005. među 101 finalistkinjom, prenela je agencija AP.

Pobednica se bira glasovima žirija i publike, koja takmičenje prati putem malih ekrana.

Raniji predsednici žirija izbora za Mis Italije, koji se svake godine održava u banji Salsomađore Terme, bili su poznati italijanski glumci Sofija Loren, Marčelo Mastrojani, Klaudija Kardinale i francuske zvezde Katrin Denev, Alen Delon i Žerar Depardje.

Žan Klod van Dam

BK 22.00

Legionar

Francuski plejboj pravi veliku gređku kada uđe u vezu sa devojkom ozloglašenog šefa mafije. Bežeći od sigurne smrti, odlučuje da se sakrije na stari i provereni način -prijavljuje se u francusku Legiju stranaca, a oni ga šalju u severnu Afriku...

Režija: Piter Mekdonald. Igraju: Žan Kod van Dam, Adeval Akinoje-Agbaje, Stiven Berkof...

Fej Danavej

Pink 00.40

Priča jedne služavke

Amerika u budućnosti. Na vlasti su ljudi koji se slepo drže načela iz Biblije. Najveći problem je misliti svojom glavom...

Režija: Folker Šlendorf. Uloge: Fej Danavej, Nataša Ričardson, Ejdan Kvin, Robert Duval...

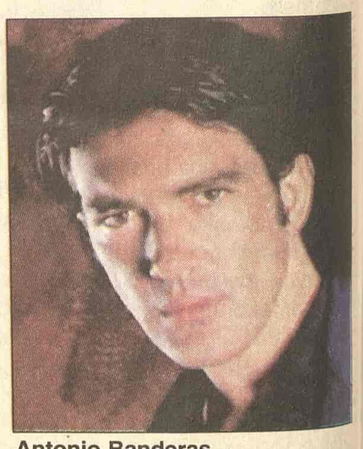

Antonio Banderas

RTS 1 00.15

Ljubav u Majamiju

Gvin, pametna, pomalo neurotična mlada žena je presrećna kada je dečko zaprosi. Ubrzo, ona saznaje da njena majka Nina ima ljubavnika - pravog latinskog zavodnika, zbog čega će početi da se pita da li je brak dobra ideja i kakva je budućnost čeka.

Režija: Dejvid Frenkel. Igraju: Sara Džesika Parker, Mia Farou, Antonio Banderas...

B 92 20.00

Skandal na dvoru

Šerlok Holms sreće se sa starim neprijateljem, savršenim zločinačkim umom - u obliku prelepe Iren Adler. Holms, po molbi nemačkog princa treba od Irene da povrati kompromitujuću fotografiju...

Režija Rodni Gibons. Igraju: Met Frever, Ken Velš, Robin Vilkok, Liliana Komorovska...

RTS 1

06.00 Vesti (svakog sata)
06.05 Jutarnji program
08.00 Jutarnji dnevnik
08.15 Jutarnji program
09.05 U zdravom telu
09.20 Kuvati srcem
09.35 Slagalica
10.05 Probelemi u vezi sa spavanjem: Noć, noć
11.05 **SERIJA:** Red i zakon
12.00 Dnevnik 1
12.30 Kuvati srcem
12.45 **SERIJA:** Jača od sudbine
13.30 Šou Đorđa Balaševića
14.30 Crvena linija
15.10 Sam protiv svih
16.03 **SERIJA:** Bolji život
17.00 Dnevnik
17.25 Šta radite, bre
17.40 Beogradska hronika
18.25 Mačor superstar
18.55 Slagalica
19.30 Dnevnik 2
20.00 **SERIJA:** Bolji život
21.00 Jedna pesma - jedna želja
22.05 Ključ
23.02 **SERIJA:** Odeljenje za ubistva
00.00 Dnevnik
00.15 **FILM:** Ljubav u Majamiju

RTS 2

06.00 Budućnost je njihova
06.42 Svilen konac
07.30 Kuvati srcem
07.45 Agroinfo
08.00 **SERIJA:** Marsupilami
09.00 Trezor
10.00 Borko motorko
10.11 Deco pevajte sa nama
10.31 Otvreni interval
11.01 Život žene
11.32 Eko karavan
12.00 Prvi međunarodni horski festival "Lobi 2005"
12.30 Ekoskop: Kopaonik
14.00 **FILM:** Strah u noći
15.20 Škola prijateljstva
16.00 Ovo je Srbija
17.00 Podijum: Srlobodan Stefanović
17.30 Superheroji sa ostrva snova
18.00 Balkanskom ulicom: Svetlana Ceca Bojković
19.23 Dobro veče, deco
19.30 Dnevnik
20.05 Pregled premijer lige
21.00 Fudbal: Premijer liga, Vest Hem - Aston Vila, prenos
23.00 Brevijar
23.29 Leksikon: Beograd - Tuzla
00.00 **SERIJA:** Dosije X
00.45 **FILM:** Strah u noći

3K

09.00 Zdravo je pravo
09.30 Selo moje
10.30 Infolek
11.00 Najtraženiji
12.00 Skrivena kamera
13.00 Koncert
13.30 Gastronomski dnevnik
14.00 Mozaik
15.00 TV lica
16.00 **SERIJA:** Ciganke
17.00 Ugao
17.30 Sveže
18.00 Najtraženiji
18.30 Brendomanija
19.00 Tajm kod
19.30 Triki
19.55 **SERIJA:** Ciganke
21.00 Dodatno ubrzanje
22.00 Čitač
23.00 Skrivena kamera
00.15 3K SMS čet

TV PINK

06.10 **SERIJA:** Pozorište Reja Bredberija
06.40 **SERIJA:** Čari
07.30 **SERIJA:** Pokemoni
08.00 **SERIJA:** Maćeha
09.00 Ruski rulet šou
10.00 **SERIJA:** Srce u plamenu
11.00 **SERIJA:** Nevina
12.15 Lepota, zdravlje i još ponešto
14.00 **FILM:** Goli pištolj
16.10 **SERIJA:** Čari
17.00 **SERIJA:** Maćeha
17.50 **SERIJA:** Srce u plamenu
18.45 Skrivena kamera
19.20 **SERIJA:** Pokemoni
20.00 **SERIJA:** Nevina
20.55 Grand parada
22.30 Zamka
00.40 **FILM:** Priča jedne služavke
02.15 **FILM:** Rođaci

TV B 92

08.06 Sunđer Bob
08.30 Regretsi
09.30 Proces TV
14.10 **SERIJA:** Nove avanture Tekile i Bonetija
15.03 Glas
16.00 **SERIJA:** Advokatura
17.03 **SERIJA:** Apsolutno fantastične
17.30 **SERIJA:** Nepristojni ljudi
18.00 **SERIJA:** Nove avanture Tekile i Bonetija
19.15 Vesti B 92
19.50 Priče o Beogradu
20.00 **FILM:** Skandal na dvoru
22.00 Vesti
22.30 **SERIJA:** Nepristojni ljudi
23.00 **SERIJA:** Advokatura
24.00 Vesti
00.05 **SERIJA:** Apsolutno fantastične
00.30 Jelou keb

POLITIKA

07.00 Politikino jutro
08.15 Putujmo zajedno
22.00 **FILM:** Legionar
23.55 Telefakt
00.35 Glas Amerike

TV STUDIO B

(Vesti na sat i pet minuta)
07.30 Beograde, dobro jutro
10.10 **SERIJA:** Imati ženu za prijatelja
11.10 Učiteljica života
12.10 **SERIJA:** Općinjeni
13.10 **FILM:** Tipično za Meri
15.10 **SERIJA:** Fabrika kobasica
15.35 Svetoskop
16.10 Beograde, dobar dan
17.15 **SERIJA:** Imati ženu za prijatelja
18.00 Nedelja na Hipodromu
18.35 Recepti
19.05 Vesti u 7 i 5
19.33 Gradski dnevnik
19.52 Vesti iz sveta
20.05 Tri tačke
20.35 Pogled unazad
21.05 **SERIJA:** Općinjeni
22.05 Vesti u 10 i 5
22.40 **SERIJA:** Fabrika kobasica
23.00 **FILM:** Bube u glavi
23.30 **FILM**

TV ART

08.55 Satira
09.00 Art market
11.30 Art moda
12.00 Lek iz prirode

TV NOVI SAD 1

07.00 Jutarnji program
08.30 **SERIJA:** Izlog strasti
09.30 Najsmešnije životinje
10.05 Treće poluvreme
13.02 Put vina: Italija
14.05 Kontakt
15.02 **FILM:** Iskupitelj
17.00 Dnevnik
17.30 **SERIJA:** Izlog strasti
18.00 Razglednice
19.00 Najsmešnije životinje
19.30 Dnevnik
20.00 Put vina: Italija
21.00 Hronika Brankovog kola
22.00 Vojvođanski dnevnik
22.20 Egzit
00.00 Dnevnik
00.15 **FILM:** Smešna drama

TV CRNA GORA 1

07.00 Jutarnji program
08.10 Mali koncert
09.35 **SERIJA:** A Jang
10.00 Vijesti (12.00, 14.00)
10.05 Obrazovni program
12.10 **SERIJA:** Osveta ljubavi
13.00 **SERIJA:** Pitanje savjesti
14.05 Made in Montenegro
14.35 Meridijani
15.00 Fokus
15.30 Dnevnik 1
15.45 Obrazovni program
12.00 **SERIJA:** Druga žena
13.00 **SERIJA:** U srcu grada
14.00 **SERIJA:** Druga žena
15.00 **SERIJA:** Snaga ljubavi
16.00 **SERIJA:** Kejt i Eli
16.30 Sport
17.00 SMS randevu
20.00 Za bolji kvalitet života
21.00 **SERIJA:** Snaga ljubavi
22.00 **SERIJA:** Kejt i Eli
22.30 **SERIJA:** Druga žena
23.30 SMS randevu

TV MOST

07.00 Oglasnik
08.00 Crtani film
09.15 Oglasnik
09.20 Crtani film
10.00 Muzika
11.00 Prezent
12.15 Dokumentarni film
14.15 Tokovi moći
15.00 Naslovna strana
16.10 Oglasnik
16.30 Dokumentarni film
18.00 Sat info
19.20 Digitalni boks
20.10 Tjuning stajling
21.00 Kviz
22.30 Širom otvorenih očiju
23.00 Tok šou
01.00 Erotski film

TV KOŠAVA

09.00 Bioklinika
10.00 Od Tokija do Milvokija
10.25 Astrologos
11.00 Mirođija
12.00 **SERIJA:** Sumnja
13.00 SMS džuboks
16.00 Blender
17.00 Hepi aur
17.25 Astrologos
18.05 SMS oglasi
19.05 SMS džuboks
20.05 Putovanje i banje
21.05 **SERIJA:** Sumnja
22.05 Šou tajm
23.05 SMS džuboks
24.00 Fantastik erotika
00.45 Seksi najt
17.15 Lajmet
17.30 **SERIJA:** Osveta ljubavi
18.30 Dokumentarni program
19.00 Crtani film
19.10 Ispeci pa reci
19.30 Dnevnik 2
20.00 **SERIJA:** Pitanje savjesti
20.50 Aktuelnosti
21.35 Autoportret: Svijetlana Dragojević
22.15 **SERIJA:** Bolnica
22.45 Dnevnik 3
23.05 Meridijani
23.30 **FILM:** Zauvijek moja

Televizije zadržavaju pravo izmene programa na dan emitovanja

Sara Džesika Parker („Ljubav u Majamiju", RTS 1, 00.15)

BK

Naslovi od 05.55 svakog sata
05.55 Budilnik
10.00 Bau bau
10.10 Crtani film
11.00 **SERIJA:** Zavodnici
12.00 **SERIJA:** Ružna Beti
13.30 Svet u boji
15.00 **FILM:** Bombaši
15.55 Telefakt
17.00 **FILM:** Velo misto
18.00 **SERIJA:** Zavodnici
18.55 Telefakt
20.05 Želite li da postanete milioner
21.15 Klot frket
09.00 Zdravo je pravo
09.30 **SERIJA:** Romantična opsesija
11.30 Leks medika
12.00 Zdravo je pravo
13.00 Gejt A 3
14.00 Auto fleš
15.00 **SERIJA:** Romantična opsesija
16.00 Putujmo zajedno
18.30 Vitafon
19.00 Dan
20.00 **SERIJA:** Romantična opsesija
21.00 Presing
22.00 Neponovljivo
23.00 Dan
13.30 **FILM:** Deset ljubavnih priča
15.15 Ordinacija Centar
16.00 Art leto
17.30 Kultura stanovanja
18.10 Gde na odmor
18.40 Sportska galaksija
20.00 Art pogled
20.30 Art dokument
21.30 Srpsko srpski rečnik
22.00 Svećice i sveće
22.30 **FILM:** Do samog kraja
00.10 Satira

STANKOM

08.30 **SERIJA:** Kejt i Eli
10.00 SMS buđenje

KABLOVSKA

HRT 1

17.50 **SERIJA:** Julija 20.05 **SERIJA:** Čarolija 22.10 **FILM:** Dugi oproštaj 01.15 **SERIJA:** Sikvest 02.00 **SERIJA:** Mućke 02.50 **SERIJA:** Voker, teksaški rendžer

HRT 2

15.35 **SERIJA:** ER 16.20 **SERIJA:** Živeti s Boni 16.40 **SERIJA:** Porodične nevolje 18.50 **SERIJA:** Niko nije savršen 20.05 Dani koji su potresli svet 21.00 **SERIJA:** Bez traga 21.45 **SERIJA:** Mućke 22.40 **SERIJA:** Voker, teksaški rendžer 23.25 **SERIJA:** CIA 00.05 **SERIJA:** Cirkus 00.55 **SERIJA:** U kancelariji

NOVA TV

12.40 **FILM:** Zgodne devojke 15.35 **SERIJA:** Svi vole Rejmonda 16.05 **SERIJA:** Ciganke 17.05 **SERIJA:** Naslednica 18.00 **SERIJA:** Jelena 19.00 **SERIJA:** 24 časa 20.10 Rijaliti šou: Bar 21.00 **FILM:** Neprijatelj pred vratima 23.20 **SERIJA:** Dž.E.G 24.00 Bar 00.55 **FILM:** Krvna osveta

HALLMARK

11.15 Gospođa Lamber se seća ljubavi 13.00 Meklaudove ćerke 13.45 Spasavanje leta 771 15.30 Gospodin rokenrol: Priča o Alanu Fridu 17.15 Čovek sa levog terena 19.00 Meklaudove ćerke 20.00 Šesta klasa: Dano uništenja 21.45 Džordanino raskršće 22.45 Ubistva u Midsameru 00.30 Bratstvo za ubistvo 02.15 Džordanino raskršće 03.00 Gospođa Lamber se seća ljubavi 04.30 Bratstvo za ubistvo

Din Stokvel (TCM, 02.45)

TCM

21.00 Style In Motion Jasper Conran On Women Ul: Jasper Conran 21.15 Women Ul: Jasper Conran 23.25 Sitting Target Ul: Oliver Reed 00.55 Haunting Ul: Julie Harris 02.45 Happy Years Ul: Dean Stockwell 04.35 Crossroads Ul: William Powell Din Stokvel (TCM, 02.45) Sara Džesija Parker ("Ljubav u Majamiju", RTS 1, 00.15) 15:38:23