06.00 Новости
06.10 Т/с «КУПРИН. ПОЕДИНОК» (16+)
08.10 «Россия от края до края. Волга» (6+)
10.00 Новости
10.15 Х/ф «ПОЛОСАТЫЙ РЕЙС» (12+)
12.00 Новости
12.15 Комедия «КОРОЛЕВА БЕНЗОКОЛОНКИ» (0+)
13.40 Комедия «СЛУЖЕБНЫЙ РОМАН» (0+)
16.40 «Рюриковичи» (16+)
18.40 К 100-летию Советского цирка (12+)
21.00 «Время»
21.30 Т/с «ОТЧИМ» (16+)
23.30 «Познер» (16+)
00.30 Х/ф «МОЯ КУЗИНА РЭЙЧЕЛ» (16+)
02.30 «Про любовь» (16+)
03.25 «Наедине со всеми» (16+)

РОССИЯ 1

05.45 Х/ф «ЛЮБОВЬ С ИСПЫТАТЕЛЬНЫМ СРОКОМ» (12+)
10.00 «Сто к одному»
10.50 «100янов» (12+)
11.55 Комедия «ИДЕАЛЬНАЯ ПАРА» (12+)
14.00 «Вести»
14.20 Комедия «ЛЮБОВЬ И ГОЛУБИ»
16.50 «Удивительные люди-4» (12+)
20.00 «Вести»
20.30 Х/ф «ДВИЖЕНИЕ ВВЕРХ» (12+)
23.10 Х/ф «ЛЕГЕНДА № 17» (12+)
02.00 Т/с «ДЕМОН РЕВОЛЮЦИИ» (12+)
04.00 «Русская смута. История болезни». Фильм А. Денисова (12+)

РОССИЯ К

06.30 Царица небесная. Казанская икона Божией Матери
07.00 Х/ф «МИНИН И ПОЖАРСКИЙ»
08.50 «Челканцы. Курмач-Байгол»
09.20 М/ф
09.40 «Обыкновенный концерт»
10.10 Х/ф «ПОКРОВСКИЕ ВОРОТА»
12.20 «Амшенцы. Новый свет»
12.50 Д/ф «Дресс-код в дикой природе. Кто что носит и почему?»
13.45 «Ительмены. Четыре легенды»
14.15 Х/ф «СКАЗАНИЕ О ЗЕМЛЕ СИБИРСКОЙ»
15.55 Д/ф «Андрей Шмеман»
16.40 Д/ф «Лютики-цветочки «Женитьбы Бальзаминова»
17.20 Х/ф «ЖЕНИТЬБА БАЛЬЗАМИНОВА»
18.45 Концерт А. Пермяковой в КЗЧ
20.50 Д/ф «Короткая встреча»
21.35 Х/ф «ДОЛГИЕ ПРОВОДЫ»
23.05 Клуб 37
00.15 Х/ф «ЖЕНИТЬБА БАЛЬЗАМИНОВА»
01.40 Д/ф «Дресс-код в дикой природе. Кто что носит и почему?»
02.35 М/ф

НТВ

05.25 Х/ф «СОБАЧЬЕ СЕРДЦЕ» (0+)
08.00 «Сегодня»
08.20 Х/ф «ОТСТАВНИК» (16+)
10.00 «Сегодня»
10.20 Х/ф «ОТСТАВНИК» (16+)
10.30 Х/ф «ОТСТАВНИК-2» (16+)
12.35 Х/ф «ОТСТАВНИК-3» (16+)
14.35 Х/ф «МЕДНОЕ СОЛНЦЕ» (16+)
19.00 «Сегодня»
19.30 Х/ф «МЕДНОЕ СОЛНЦЕ» (16+)
21.00 Т/с «СКОРАЯ ПОМОЩЬ» (16+)
23.00 Х/ф «ПОЕЗД НА СЕВЕР» (16+)
02.45 Т/с «ВЕРСИЯ» (16+)

ТВ3

06.00 М/ф (0+)
11.00 Т/с «СЛЕПАЯ» (16+)
23.00 Х/ф «МОЯ УЖАСНАЯ НЯНЯ-2» (0+)
01.15 Т/с «ДОБРАЯ ВЕДЬМА» (12+)

СТС

06.00 «Ералаш» (0+)
06.10 М/с «Приключения Вуди» (0+)
06.35 М/ф «Монстры на острове-3D» (0+)
08.10 «Русские не смеются» (16+)
09.10 «Формула красоты» (16+)
12.05 М/ф «Турбо» (6+)
14.00 М/ф «В поисках Дори» (6+)
15.55 Х/ф «ЧЕЛОВЕК ИЗ СТАЛИ» (12+)
18.45 Х/ф «ИЛЛЮЗИЯ ОБМАНА» (12+)
21.00 Х/ф «ИЛЛЮЗИЯ ОБМАНА-2» (12+)
23.35 Х/ф «ТЕМНЫЙ РЫЦАРЬ. ВОЗРОЖДЕНИЕ ЛЕГЕНДЫ» (16+)
02.40 «Супермамочка» (16+)
03.25 Т/с «МОЛОДЕЖКА» (16+)
05.00 «Ералаш» (0+)

РЕН

05.00 «Территория заблуждений» (16+)
06.15 М/ф «Урфин Джюс и его деревянные солдаты» (0+)
07.50 М/ф «Три богатыря и Шамаханская царица» (12+)
09.15 М/ф «Три богатыря на дальних берегах» (0+)
10.40 М/ф «Три богатыря: Ход конем» (6+)
12.00 М/ф «Три богатыря и Морской царь» (6+)
13.40 М/ф «Три богатыря и принцесса Египта» (6+)
15.00 М/ф «Три богатыря и Наследница престола» (6+)
16.40 Х/ф «АРМАГЕДДОН» (12+)
19.40 Х/ф «ИНТЕРСТЕЛЛАР» (16+)
23.00 Х/ф «ОТЕЛЬ «АРТЕМИДА» (18+)
00.45 Х/ф «НЕУЯЗВИМЫЙ» (12+)
02.30 «Территория заблуждений» (16+)

СТС ТНТ

07.00 «ТНТ. Gold» (16+)
09.00 «Дом-2» (16+)
11.30 «Бородина против Бузовой» (16+)
12.30 «Дом-2» (16+)
13.30 «Танцы» (16+)
15.30 «Однажды в России» (16+)
22.00 «Где логика?» (16+)
23.00 «Дом-2» (16+)
01.05 Х/ф «У ХОЛМОВ ЕСТЬ ГЛАЗА» (18+)
03.05 Х/ф «ЧЕРНОКНИЖНИК» (16+)
04.45 «Открытый микрофон» (16+)
06.30 «ТНТ. Best» (16+)

МУЗ

05.00 Наше (16+)
07.00 Top 30. Крутяк недели (16+)
09.25 «Pro-обзор» (16+)
10.00 Золотая дюжина (16+)
11.00 Ждите ответа (16+)
12.00 Муз-ТВ чарт (16+)
13.00 Отпуск без путевки. Круиз (12+)
14.05 10 самых с Л. Кудрявцевой (16+)
14.30 Прогноз по году (16+)
15.25 «Pro-обзор» (16+)
16.00 Рано ушедшие звезды. Кто виноват? (16+)
17.00 Золотые хиты. TOP 50 (16+)
21.40 М. Джексон: в погоне за правдой (16+)
23.00 Апгрейд: до и после (16+)
00.30 10 sexy (16+)
01.25 Наше (16+)
02.30 Love Hits (16+)
03.30 Неспиннер (16+)

ТВЦ

05.40 Х/ф «СОЛДАТ ИВАН БРОВКИН» (0+)
07.30 Х/ф «ЛЮБОВЬ И НЕМНОЖКО ПЛОМБИРА» (12+)
09.25 Х/ф «МАРЬЯ-ИСКУСНИЦА» (0+)
10.40 «Ералаш» (6+)
10.55 Д/ф «Верные друзья» (12+)
11.30 События
11.45 Х/ф «ВЕРНЫЕ ДРУЗЬЯ» (0+)
13.45 Х/ф «ДОРОГА ИЗ ЖЕЛТОГО КИРПИЧА» (12+)
17.25 Х/ф «ГОРНАЯ БОЛЕЗНЬ» (12+)
21.00 События
21.15 «Приют комедиантов» (12+)
23.10 Д/ф «Геннадий Хазанов. Лицо под маской» (12+)
00.05 Х/ф «ВОСПИТАНИЕ И ВЫГУЛ СОБАК И МУЖЧИН» (12+)
02.05 Х/ф «ДОМ НА КРАЮ ЛЕСА» (12+)

5

05.00 Х/ф «НЕУЛОВИМЫЕ МСТИТЕЛИ» (12+)
06.10 Х/ф «НОВЫЕ ПРИКЛЮЧЕНИЯ НЕУЛОВИМЫХ» (12+)
07.35 Х/ф «ЗНАХАРЬ» (12+)
10.00 Т/с «СЛЕД» (16+)
00.05 Х/ф «СВАДЬБА ПО ОБМЕНУ» (16+)
01.50 Х/ф «СТАРЫЕ КЛЯЧИ» (12+)
03.50 «Большая разница» (16+)

КАБЕЛЬНОЕ ТЕЛЕВИДЕНИЕ

06.30 Х/ф «ЗНАХАРЬ» (16+)
09.05 Х/ф «АНЖЕЛИКА – МАРКИЗА АНГЕЛОВ» (16+)
11.25 Х/ф «ВЕЛИКОЛЕПНАЯ АНЖЕЛИКА» (16+)
13.30 Х/ф «АНЖЕЛИКА И КОРОЛЬ» (16+)
15.40 Х/ф «НЕУКРОТИМАЯ АНЖЕЛИКА» (16+)
17.30 Х/ф «АНЖЕЛИКА И СУЛТАН» (16+)
19.30 Х/ф «МОЯ ЛЮБИМАЯ МИШЕНЬ» (16+)
23.45 Х/ф «ЗИТА И ГИТА» (16+)
02.35 «Моя правда» (16+)
03.20 Х/ф «У РЕКИ ДВА БЕРЕГА. ПРОДОЛЖЕНИЕ» (16+)
06.20 «6 кадров» (16+)

06.10 «Не факт!» (6+)
06.45 Х/ф «ФИНИСТ – ЯСНЫЙ СОКОЛ» (0+)
08.20 Х/ф «МЕДОВЫЙ МЕСЯЦ» (0+)
09.00 Новости дня
09.15 Х/ф «МЕДОВЫЙ МЕСЯЦ» (0+)
10.30 Конкурс «Юная звезда» (0+)
13.00 Новости дня
13.15 Т/с «ПОСЛЕДНИЙ БОЙ» (16+)
16.20 Х/ф «КРЫМ» (16+)
18.00 Новости дня
18.15 «Кремль-9». «Коменданты» (12+)
19.15 «Кремль-9». «Яков Сталин. Голгофа» (12+)
20.05 «Кремль-9». «Георгий Жуков. Охота на маршала» (12+)
21.00 «Кремль-9». «Смерть Сталина. Свидетели» (12+)
21.50 Т/с «СНАЙПЕР-2. ТУНГУС» (16+)
01.40 Х/ф «ЗВЕЗДА» (12+)
03.15 Х/ф «ОЖИДАНИЕ ПОЛКОВНИКА ШАЛЫГИНА» (12+)
04.40 Х/ф «КОЛЬЦА АЛЬМАНЗОРА» (0+)

МАТЧ!

06.00 Футбол. Чемпионат Нидерландов. «Эммен» – «Витесс» (0+)
08.00 «Четыре года в одном Матче» (12+)
08.20 Формула-1. Гран-при США (0+)
10.50 Новости
11.00 Все на Матч!
11.30 Футбол. Чемпионат Франции. «Сент-Этьен» – «Монако» (0+)
13.30 Новости
13.35 Футбол. Чемп. Италии. «Милан» – «Лацио» (0+)
15.35 «Инсайдеры» (12+)
15.55 Новости
16.00 Все на Матч!
16.55 Баскетбол. Единая Лига ВТБ. ЦСКА – «Автодор»
18.55 Новости
19.00 Т/с «БОЙ С ТЕНЬЮ» (16+)
22.30 Новости
22.35 Тотальный футбол
23.35 «На гол старше» (12+)
00.05 Все на Матч!
00.50 Х/ф «ВЫШИБАЛА» (16+)
02.30 «Жестокий спорт» (16+)
03.00 Смешанные единоборства (16+)
05.00 «Самые сильные» (12+)
05.30 «Команда мечты» (12+)

TV1000

08.45 Х/ф «МОЙ ПАРЕНЬ – ПСИХ» (США) (16+)
11.15 Х/ф «ШЕРЛОК» (Великобритания-США) (16+)
16.20 Х/ф «ШЕРЛОК» (Великобритания) (16+)
18.10 Х/ф «ШЕРЛОК» (Великобритания-США) (16+)
23.30 Х/ф «ВОЗМЕЗДИЕ» (США) (18+)
01.45 Х/ф «ЭЛИЗИУМ. РАЙ НЕ НА ЗЕМЛЕ» (США) (16+)
04.00 Х/ф «ИНОПЛАНЕТЯНИН» (США) (6+)
06.10 Х/ф «ЧТО СКРЫВАЕТ ЛОЖЬ» (США) (16+)

ТВ 1000 Русское кино

07.30 Х/ф «ЧЕМПИОНЫ. БЫСТРЕЕ. ВЫШЕ. СИЛЬНЕЕ» (Россия) (6+)
09.25 Х/ф «СВАДЬБА» (Россия-Франция-Германия) (16+)
11.35 Х/ф «ОДНОКЛАССНИКИ. ru. НАСLСКАЙ УДАЧУ» (Россия) (12+)
13.30 М/ф «Снежная Королева. Зазеркалье» (Россия) (6+)
15.05 Х/ф «ВОЙНА ПОЛОВ» (Россия) (16+)
16.50 Х/ф «ДЕНЬ ВЫБОРОВ-2» (Россия) (12+)
18.55 Х/ф «ВОРОШИЛОВСКИЙ СТРЕЛОК» (Россия) (16+)
20.45 Х/ф «ЭКИПАЖ» (Россия) (6+)
23.20 Х/ф «СКИФ» (Россия) (18+)
01.30 Х/ф «72 МЕТРА» (Россия) (12+)
03.50 Х/ф «14+» (Россия) (16+)
05.50 Х/ф «ЭКИПАЖ» (Россия) (6+)

СВОЁ

06.00 Время дела (12+)
06.30 Д/ф «Сделано в СССР»(12+)
07.00 Свои мультфильмы (6+)
07.30 От края до края (12+)
08.15 Поехали на курорт (12+)
08.40 Х/ф «Новые приключения неуловимых» (12+)
10.00 Марафон «Россия объединяет» (16+)
20.30, 03.50 Т/с «Метод Фрейда» (16+)
21.30 Х/ф «Осенью 41» (12+)
23.10 Х/ф «Большая афера» (16+)
01.00 Программа «Жена история любви» (16+)
02.20, 04.50 Концерт. «У меня есть голос» (12+)

05.00 «Доброе утро»
09.00 Новости
09.25 «Доброе утро»
09.55 «Модный приговор» (6+)
10.55 «Жить здорово!» (16+)
12.00 Новости
12.15 «Время покажет» (16+)
15.00 Новости
15.15 «Давай поженимся!» (16+)
16.00 «Мужское / Женское» (16+)
17.00 «Время покажет» (16+)
18.00 Новости
18.35 «На самом деле» (16+)
19.45 «Пусть говорят» (16+)
21.00 «Время»
21.30 Т/с «ОТЧИМ» (16+)
23.30 «Вечерний Ургант» (16+)
00.10 «Подлинная история русской революции» (12+)
01.10 «Время покажет» (16+)
03.00 Новости
03.05 «Время покажет» (16+)

РОССИЯ 1

05.00 «Утро России»
05.07, 05.35, 06.07, 06.35, 07.07, 07.35, 08.07, 08.35, 11.25, 14.25, 17.00, 20.45 Местное время. Вести. Ставропольский край
09.00 «Вести»
09.25 «Утро России»
09.55 «О самом главном» (12+)
11.00 «Вести»
11.45 «Судьба человека» (12+)
12.50 «60 минут» (12+)
14.00 «Вести»
14.45 «Кто против?» (12+)
17.25 «Андрей Малахов. Прямой эфир» (16+)
18.50 «60 минут» (12+)
20.00 «Вести»
21.00 Т/с «РАСПЛАТА» (12+)
23.55 «Вечер» (12+)
02.00 Т/с «ДЕМОН РЕВОЛЮЦИИ» (12+)

РОССИЯ К

06.30 Новости культуры
06.35 «Пешком»
07.00 Новости культуры
07.05 «Правила жизни»
07.30 Новости культуры
07.35 Д/ф «Нукус. Неизвестная коллекция»
08.15 Д/с «Первые в мире»
08.30 «Легенды мирового кино»
08.55 Т/с «ШАХЕРЕЗАДА»
10.00 Новости культуры
10.15 «Наблюдатель»
11.10 «Александр Филиппенко. Вечер советской сатиры»
12.15 «Тем временем. Смыслы»
13.05 «Другие Романовы». «Роза для королевы»
13.35 Д/ф «Короткая встреча»
14.20 Д/ф «Нукус. Неизвестная коллекция»
15.00 Новости культуры
15.10 Пятое измерение
15.40 «Белая студия»
16.25 Х/ф «КАНИКУЛЫ КРОША»
17.40 Симфонические оркестры Европы
18.30 И. Крамской. «Портрет неизвестной»
18.40 «Тем временем. Смыслы»
19.30 Новости культуры
19.45 Главная роль
20.05 «Правила жизни»
20.30 «Спокойной ночи, малыши!»
20.45 Д/ф «История, уходящая в глубь времен»
21.40 Искусственный отбор
22.20 Т/с «ШАХЕРЕЗАДА»
23.30 Новости культуры
23.50 Д/ф «Гия Канчели. Грустная музыка счастливого человека»
00.30 «Тем временем. Смыслы»
01.15 «Александр Филиппенко. Вечер советской сатиры»
02.25 Д/ф «Огюст Монферран»

НТВ

06.00 «Утро. Самое лучшее» (16+)
08.05 «Мальцева» (12+)
09.00 Т/с «ДИКИЙ» (16+)
10.00 «Сегодня»
10.20 Т/с «ДИКИЙ» (16+)
13.00 «Сегодня»
13.25 «ЧП»
14.00 «Место встречи»
16.00 «Сегодня»
16.25 Следствие вели (16+)
17.15 «ДНК» (16+)
18.15 Т/с «ПЯТЬ МИНУТ ТИШИНЫ. ВОЗВРАЩЕНИЕ» (12+)
19.00 «Сегодня»
19.40 Т/с «ПЯТЬ МИНУТ ТИШИНЫ. ВОЗВРАЩЕНИЕ» (12+)
21.00 Т/с «СКОРАЯ ПОМОЩЬ» (16+)
23.00 «Своя правда» (16+)
00.00 «Сегодня»
00.05 «Сегодня. Спорт»
00.10 «Крутая история» (12+)
01.15 «Место встречи» (16+)
03.20 Т/с «ВЕРСИЯ» (16+)

ТВ3

06.00 М/ф (0+)
09.20 Т/с «СЛЕПАЯ» (16+)
11.00 «Гадалка» (16+)
12.00 «Не ври мне» (12+)
15.00 «Мистические истории» (16+)
16.00 «Гадалка» (16+)
17.00 «Знаки судьбы» (16+)
17.35 Т/с «СЛЕПАЯ» (16+)
18.40 Т/с «МЕНТАЛИСТ» (12+)
21.15 Т/с «ИЛЛЮЗИОНИСТ» (16+)
23.00 Х/ф «ПУТЕШЕСТВИЯ ГУЛЛИВЕРА» (12+)
01.00 «Человек-невидимка» (12+)
05.30 «Тайные знаки» (12+)

СТС

06.25 М/с «Приключения Вуди» (0+)
06.40 М/с «Драконы. Гонки по краю» (6+)
07.05 Т/с «СЕНЯ-ФЕДЯ» (16+)
08.05 Т/с «ДЫЛДЫ» (16+)
09.05 Х/ф «ИЛЛЮЗИЯ ОБМАНА» (12+)
11.15 Х/ф «ИЛЛЮЗИЯ ОБМАНА-2» (12+)
13.55 Т/с «ИВАНОВЫ-ИВАНОВЫ» (12+)
16.55 Т/с «ДЫЛДЫ» (16+)
20.00 Х/ф «ТЕРМИНАТОР-3. ВОССТАНИЕ МАШИН» (16+)
22.05 Х/ф «ТЕРМИНАТОР. ДА ПРИДЕТ СПАСИТЕЛЬ» (16+)
00.25 «Кино в деталях» (18+)
01.30 Т/с «КОПИ ЦАРЯ СОЛОМОНА» (12+)
04.20 «Ералаш» (0+)

РЕН

06.00 «Документальный проект» (16+)
07.00 «С бодрым утром!» (16+)
08.30 «Новости» (16+)
09.00 «Засекреченные списки» (16+)
11.00 «Как устроен мир» (16+)
12.00 «112» (16+)
12.30 «Новости» (16+)
13.00 «Загадки человечества» (16+)
14.00 «Невероятно интересные истории» (16+)
15.00 «Документальный спецпроект» (16+)
16.00 «112» (16+)
16.30 «Новости» (16+)
17.00 «Тайны Чапман» (16+)
18.00 «Самые шокирующие гипотезы» (16+)
19.00 «112» (16+)
19.30 «Новости» (16+)
20.00 Х/ф «ТЕРМИНАТОР-2: СУДНЫЙ ДЕНЬ» (16+)
23.00 «Новости» (16+)
23.30 «Загадки человечества» (16+)
00.30 Х/ф «ТЕРМИНАТОР» (16+)
02.30 «Самые шокирующие гипотезы» (16+)
03.15 «Тайны Чапман» (16+)

СТС ТНТ

07.00 «ТНТ. Gold» (16+)
09.00 «Дом-2» (16+)
11.30 «Бородина против Бузовой» (16+)
12.30 «Дом-2» (16+)
13.30 «Танцы» (16+)
16.00 Т/с «УНИВЕР» (16+)
17.00 Т/с «ИНТЕРНЫ» (16+)
19.00 Т/с «ЖУКИ» (16+)
20.00 Т/с «ПОЛЯРНЫЙ» (16+)
21.00 «Импровизация» (16+)
22.00 «Шоу «Студия «Союз» (16+)
23.00 «Дом-2» (16+)
01.05 Х/ф «У ХОЛМОВ ЕСТЬ ГЛАЗА-2» (18+)
02.50 Х/ф «НИЧЕГО СЕБЕ ПОЕЗДОЧКА-2. СМЕРТЬ ВПЕРЕДИ» (16+)
04.15 «Открытый микрофон» (16+)
06.05 «ТНТ. Best» (16+)

МУЗ

05.00 Сделано в 90-х (16+)
06.15 10 самых горячих клипов дня (16+)
06.55 PRO-клип (16+)
07.00 Каждое утро (16+)
09.00 RnB чарт (16+)
10.00 Победитель битвы фан-клубов (16+)
10.30 Check-IN на Муз-ТВ (16+)
11.40 PRO-клип (16+)
11.45 10 самых горячих клипов дня (16+)
12.40 М. Джексон: в погоне за правдой (16+)
14.00 ТОР чарт Европы плюс (16+)
15.00 Битва фан-клубов (16+)
16.00 PRO-клип (16+)
16.05 10 самых горячих клипов дня (16+)
16.55 Отпуск без путевки. Круиз (12+)
18.00 «Pro-новости» (16+)
18.20 Караокинг (16+)
19.00 Муз-ТВ чарт (16+)
20.00 Рано ушедшие звезды. Кто виноват? (16+)
20.55 Дима Билан. «Тот самый» (16+)
22.20 Top 30. Русский крутяк недели (16+)
01.00 PRO-клип (16+)
01.05 Апгрейд: до и после (16+)
02.15 Неспиннер (16+)
04.00 Наше (16+)

ТВЦ

06.00 «Настроение»
08.05 «Ералаш» (6+)
08.15 «Доктор И...» (16+)
08.50 Х/ф «ИВАН БРОВКИН НА ЦЕЛИНЕ» (12+)
10.40 Д/ф «Татьяна Пельтцер» (12+)
11.30 События
11.50 Т/с «КОЛОМБО» (12+)
13.40 «Мой герой» (12+)
14.30 События
14.50 «Город новостей»
15.05 Т/с «ПУАРО АГАТЫ КРИСТИ» (12+)
17.00 «Естественный отбор» (12+)
17.50 События
18.20 Т/с «АЛМАЗЫ ЦИРЦЕИ» (12+)
22.00 События
22.30 «Осторожно, мошенники!» (16+)
23.05 Д/ф «Александр Демьяненко. Я вам не Шурик!» (16+)
00.00 События. 25-й час
00.35 Петровка, 38 (16+)
00.55 Х/ф «БЕЗ СРОКА ДАВНОСТИ» (12+)
02.40 Д/ф «Александр Демьяненко. Я вам не Шурик!» (16+)
03.30 «Осторожно, мошенники!» (16+)
04.05 Д/ф «Тост маршала Гречко» (12+)
04.55 Д/ф «Геннадий Хазанов. Лицо под маской» (12+)

5

05.00 «Известия»
05.35 Х/ф «РАСКАЛЕННЫЙ ПЕРИМЕТР» (16+)
09.00 «Известия» (16+)
09.25 Т/с «КРЕМЕНЬ» (16+)
13.00 «Известия» (16+)
13.25 Т/с «ДОЗНАВАТЕЛЬ» (16+)
18.30 «Известия» (16+)
19.00 Т/с «СЛЕД» (16+)
22.20 Т/с «УСЛОВНЫЙ МЕНТ» (16+)
23.10 Т/с «СЛЕД» (16+)
00.00 «Известия»
00.25 Т/с «СЛЕД» (16+)
01.10 Т/с «ДЕТЕКТИВЫ» (16+)
01.50 «Детективы» (16+)
02.20 Т/с «ДЕТЕКТИВЫ» (16+)
03.25 «Известия» (16+)
03.30 Т/с «ДЕТЕКТИВЫ» (16+)

КАБЕЛЬНОЕ ТЕЛЕВИДЕНИЕ

06.30 «Удачная покупка» (16+)
06.40 «6 кадров» (16+)
07.15 «По делам несовершеннолетних» (16+)
08.15 «Давай разведемся!» (16+)
09.20 «Тест на отцовство» (16+)
10.20 Т/с «РЕАЛЬНАЯ МИСТИКА» (16+)
12.25 Т/с «ПОНЯТЬ. ПРОСТИТЬ» (16+)
14.15 Т/с «ПОРЧА» (16+)
14.45 Х/ф «ВОПРЕКИ СУДЬБЕ» (16+)
19.00 Х/ф «ЛЮБОВЬ НАДЕЖДЫ» (16+)
23.10 Т/с «ДЫШИ СО МНОЙ. СЧАСТЬЕ ВЗАЙМЫ» (16+)
01.55 Т/с «ПОРЧА» (16+)
02.25 Т/с «ПОНЯТЬ. ПРОСТИТЬ» (16+)
03.45 Т/с «РЕАЛЬНАЯ МИСТИКА» (16+)
05.25 «Тест на отцовство» (16+)
06.15 «6 кадров» (16+)

★

06.00 «Сегодня утром» (12+)
08.00 Новости дня
08.20 «Не факт!» (6+)
08.55 Т/с «ПОСЛЕДНИЙ БОЙ» (16+)
10.00 Военные новости
10.05 Т/с «ПОСЛЕДНИЙ БОЙ» (16+)
12.10 Х/ф «ЧАКЛУН И РУМБА» (16+)
13.00 Новости дня
13.20 Х/ф «ЧАКЛУН И РУМБА» (16+)
14.00 Военные новости
14.05 Х/ф «ЧАКЛУН И РУМБА» (16+)
14.25 Х/ф «КАЛАЧИ» (12+)
16.20 «Открытый эфир» (12+)
18.00 Новости дня
18.30 «Специальный репортаж» (12+)
18.50 Д/с «Легенды разведки» (16+)
19.40 «Легенды армии» (12+)
20.25 «Улика из прошлого» (16+)
21.15 Новости дня
21.25 «Открытый эфир» (12+)
23.05 «Между тем» (12+)
23.40 Х/ф «И НА КАМНЯХ РАСТУТ ДЕРЕВЬЯ» (0+)
02.25 Х/ф «ЧАКЛУН И РУМБА» (16+)
03.45 Х/ф «ОЧЕНЬ ВАЖНАЯ ПЕРСОНА» (0+)
04.50 Д/ф «Несломленный нарком» (12+)

МАТЧ!

06.00 «Вся правда про...» (12+)
06.30 «Играем за вас» (12+)
07.00, 08.55, 10.50, 13.30, 16.25, 18.50, 20.05 Новости
07.05, 10.55, 13.35, 16.50, 19.15, 00.55 Все на Матч!
09.00 Футбол. Российская Премьер-лига (0+)
11.25 Смешанные единоборства (16+)
13.55 Футбол. Юношеская лига УЕФА. «Зенит» – «Лейпциг»
15.55 «На гол старше» (12+)
16.30 «Третий поход за Кубком Дэвиса» (12+)
17.40 Пляжный футбол. Межконтинентальный кубок. Россия – Египет
18.55 Восемь лучших. Специальный обзор (12+)
20.10 Футбол. ЛЧ. «Зенит» – «Лейпциг»
22.50 Футбол. ЛЧ. «Боруссия» (Дортмунд, Германия) - «Интер»
01.45 Д/ф «Спорт высоких технологий. Чемпионы против легенд» (16+)
03.00 Профессиональный бокс (16+)
05.00 «Жестокий спорт» (16+)
05.30 «Команда мечты» (12+)

TV 1000

08.25 Х/ф «ЭЛИЗИУМ. РАЙ НЕ НА ЗЕМЛЕ» (США) (16+)
10.55 Х/ф «1 ПЛЮС 1» (Франция) (16+)
13.05 Х/ф «ШЕРЛОК» (Великобритания) (16+)
14.50 Х/ф «ШЕРЛОК» (Великобритания-США) (16+)
20.05 Х/ф «ДВУХСОТЛЕТНИЙ ЧЕЛОВЕК» (США-Германия) (6+)
22.40 Х/ф «КИНГ КОНГ» (США-Германия-Новая Зеландия) (16+)
02.10 Х/ф «ПРАЗДНИЧНЫЙ ПЕРЕПОЛОХ» (Франция-Бельгия-Канада) (18+)
04.10 Х/ф «1 ПЛЮС 1» (Франция) (16+)
06.10 Х/ф «МАТИЛЬДА» (США) (6+)

ТВ 1000 Русское кино

08.50 Х/ф «ДЕНЬ ВЫБОРОВ-2» (Россия) (12+)
11.05 Х/ф «72 МЕТРА» (Россия) (12+)
13.20 Х/ф «ЛОНДОНГРАД. ЗНАЙ НАШИХ» (Россия) (16+)
15.10 Х/ф «ПЯТНИЦА» (Россия) (16+)
16.50 Х/ф «СО ДНА ВЕРШИНЫ» (Россия) (16+)
19.00 Х/ф «КОНСУЛЬТАНТ» (Россия) (16+)
21.00 Х/ф «ДОРОГОЙ ПАПА» (Россия) (12+)
22.35 Х/ф «Я БУДУ РЯДОМ» (Россия-Украина) (16+)
00.30 Х/ф «ВЫКРУТАСЫ» (Россия) (12+)
02.20 Х/ф «ПИТЕР FM» (Россия) (12+)
03.55 Х/ф «НУ, ЗДРАВСТВУЙ, ОКСАНА СОКОЛОВА!» (Россия) (16+)
05.30 Х/ф «СО ДНА ВЕРШИНЫ» (Россия) (16+)

СВОЁ

06.00, 18.15 Знания для жизни (12+)
06.15, 18.00, 23.45 На контроле губернатора (12+)
06.30 Д/ф «Сделано в СССР»(12+)
07.00 Свои мультфильмы (6+)
07.25 От края до края (12+)
07.45, 09.00, 15.00 Актуальное интервью (12+)
08.15, 02.15 Культпоход (12+)
08.30, 10.30, 15.30, 19.30 Новости на Своем (16+)
08.45, 10.45, 17.45 Дзержинского, 102 (16+)
09.30, 16.35, 04.10 Т/с «Мать и мачеха» (16+)
11.00 Д/ф «Зверская работа» (12+)
11.45, 02.10 Музыка на Своем (16+)
12.00 «ПолДень» в прямом эфире
13.15 Х/ф «Новые приключения неуловимых» (12+)
14.35 Д/ф «Тайны ожившей истории» (12+)
15.45, 02.30, 05.05 Т/с «Страна 03» (16+)
17.30, 21.30, 00.00 Специальный выпуск программы «Новости на Своем» для слабослышащих людей (16+)
18.30 Прямой эфир
19.15 Парламентский вестник (12+)
20.00 Выводы следствия (16+)
20.30,0 3.20 Т/с «Метод Фрейда» (16+)
22.00 Х/ф «Подсадной» (16+)
23.35 Трек-лист (16+)
00.30 Х/ф «Осенью 41-го» (16+)

05.00 «Доброе утро»
09.00 Новости
09.25 «Доброе утро»
09.55 «Модный приговор» (6+)
10.55 «Жить здорово!» (16+)
12.00 Новости
12.15 «Время покажет» (16+)
15.00 Новости
15.15 «Давай поженимся!» (16+)
16.00 «Мужское / Женское» (16+)
17.00 «Время покажет» (16+)
18.00 Новости
18.35 «На самом деле» (16+)
19.45 «Пусть говорят» (16+)
21.00 «Время»
21.30 Т/с «ОТЧИМ» (16+)
23.30 «Вечерний Ургант» (16+)
00.10 «Подлинная история русской революции» (12+)
01.10 «Время покажет» (16+)
03.00 Новости
03.05 «Время покажет» (16+)

РОССИЯ 1

05.00 «Утро России»
05.07, 05.35, 06.07, 06.35, 07.07, 07.35, 08.07, 08.35, 11.25, 14.25, 17.00, 20.45 Местное время. Вести. Ставропольский край
09.00 «Вести»
09.25 «Утро России»
09.55 «О самом главном» (12+)
11.00 «Вести»
11.45 «Судьба человека» (12+)
12.50 «60 минут» (12+)
14.00 «Вести»
14.45 «Кто против?» (12+)
17.25 «Андрей Малахов. Прямой эфир» (16+)
18.50 «60 минут» (12+)
20.00 «Вести»
21.00 Т/с «РАСПЛАТА» (12+)
23.55 «Вечер» (12+)
02.00 Т/с «ДЕМОН РЕВОЛЮЦИИ» (12+)

РОССИЯ К

06.30 Новости культуры
06.35 «Пешком»
07.00 Новости культуры
07.05 «Правила жизни»
07.30 Новости культуры
07.35 Д/ф «История, уходящая в глубь времен»
08.25 «Легенды мирового кино»
08.50 Т/с «ШАХЕРЕЗАДА»
10.00 Новости культуры
10.15 «Наблюдатель»
11.10 «Любовь моя, театр. Марк Захаров»
12.15 «Что делать?»
13.05 Искусственный отбор
13.50 Д/с «Первые в мире»
14.05 Д/ф «История, уходящая в глубь времен»
15.00 Новости культуры
15.10 Библейский сюжет
15.40 «Сати. Нескучная классика»
16.25 Х/ф «КАНИКУЛЫ КРОША»
17.30 И. Репин. «Иван Грозный и сын его Иван»
17.40 Симфонические оркестры Европы
18.40 «Что делать?»
19.30 Новости культуры
19.45 Главная роль
20.05 «Правила жизни»
20.30 «Спокойной ночи, малыши!»
20.45 Д/ф «История, уходящая в глубь времен»
21.40 Абсолютный слух
22.20 Т/с «ШАХЕРЕЗАДА»
23.30 Новости культуры
23.50 Д/ф «Небесная Кача»
00.30 «Что делать?»
01.20 «Любовь моя, театр. Марк Захаров»
02.25 Д/ф «Крым. Мыс Плака»

НТВ

06.00 «Утро. Самое лучшее» (16+)
08.05 «Мальцева» (12+)
09.00 Т/с «ДИКИЙ» (16+)
10.00 «Сегодня»
10.20 Т/с «ДИКИЙ» (16+)
13.00 «Сегодня»
13.25 «ЧП»
14.00 «Место встречи»
16.00 «Сегодня»
16.25 Следствие вели (16+)
17.15 «ДНК» (16+)
18.15 Т/с «ПЯТЬ МИНУТ ТИШИНЫ. ВОЗВРАЩЕНИЕ» (12+)
19.00 «Сегодня»
19.40 Т/с «ПЯТЬ МИНУТ ТИШИНЫ. ВОЗВРАЩЕНИЕ» (12+)
21.00 Т/с «СКОРАЯ ПОМОЩЬ» (16+)
23.00 «Своя правда» (16+)
00.00 «Сегодня»
00.05 «Сегодня. Спорт»
00.10 «Однажды» (16+)
01.00 «Место встречи» (16+)
03.20 Т/с «ВЕРСИЯ» (16+)

ТВ3

06.00 М/ф (0+)
09.20 Т/с «СЛЕПАЯ» (16+)
11.00 «Гадалка» (16+)
12.00 «Не ври мне» (12+)
15.00 «Мистические истории» (16+)
16.00 «Гадалка» (16+)
17.00 «Знаки судьбы» (16+)
17.35 Т/с «СЛЕПАЯ» (16+)
18.40 Т/с «МЕНТАЛИСТ» (12+)
21.15 Т/с «ИЛЛЮЗИОНИСТ» (16+)
23.00 «Табу» (16+)
00.00 Т/с «НЕЙРОДЕТЕКТИВ» (16+)
03.30 «Тайные знаки» (12+)
05.45 М/ф (0+)

СТС

06.25 М/с «Приключения Вуди» (0+)
06.40 М/с «Драконы. Гонки по краю» (6+)
07.05 Т/с «СЕНЯ-ФЕДЯ» (16+)
08.05 Т/с «ДЫЛДЫ» (16+)
09.05 «Уральские пельмени» (16+)
09.30 Х/ф «ТЕРМИНАТОР-3. ВОССТАНИЕ МАШИН» (16+)
11.40 Х/ф «ТЕРМИНАТОР. ДА ПРИДЕТ СПАСИТЕЛЬ» (16+)
13.55 Т/с «ИВАНОВЫ-ИВАНОВЫ» (12+)
16.25 Т/с «СЕНЯ-ФЕДЯ» (16+)
19.00 Т/с «ДЫЛДЫ» (16+)
20.00 Х/ф «ТЕРМИНАТОР. ГЕНЕЗИС» (16+)
22.30 Х/ф «СТИРАТЕЛЬ» (16+)
00.55 Х/ф «РАЗБОРКА В БРОНКСЕ» (16+)
02.25 «Супермамочка» (16+)
03.15 Т/с «МОЛОДЕЖКА» (16+)
04.05 Т/с «БОЛЬШАЯ ИГРА» (16+)
04.25 «Ералаш» (0+)

РЕН

05.00 «Территория заблуждений» (16+)
06.00 «Документальный проект» (16+)
07.00 «С бодрым утром!» (16+)
08.30 «Новости» (16+)
09.00 «Засекреченные списки» (16+)
11.00 «Как устроен мир» (16+)
12.00 «112» (16+)
12.30 «Новости» (16+)
13.00 «Загадки человечества» (16+)
14.00 «Невероятно интересные истории» (16+)
15.00 «Документальный проект» (16+)
16.00 «112» (16+)
16.30 «Новости» (16+)
17.00 «Тайны Чапман» (16+)
18.00 «Самые шокирующие гипотезы» (16+)
19.00 «112» (16+)
19.30 «Новости» (16+)
20.00 Х/ф «ПОСЛЕДНИЙ БОЙСКАУТ» (16+)
22.00 «Смотреть всем!» (16+)
23.00 «Новости» (16+)
23.30 «Загадки человечества» (16+)
00.30 Х/ф «ОТЕЛЬ «АРТЕМИДА» (18+)
02.10 «Самые шокирующие гипотезы» (16+)
03.00 «Тайны Чапман» (16+)
04.30 «Военная тайна» (16+)

СЕТ ТНТ

07.00 «ТНТ. Gold» (16+)
09.00 «Дом-2» (16+)
11.30 «Бородина против Бузовой» (16+)
12.30 «Дом-2» (16+)
13.30 «План Б» (16+)
15.00 Т/с «УНИВЕР» (16+)
17.00 Т/с «ИНТЕРНЫ» (16+)
19.00 Т/с «ЖУКИ» (16+)
20.00 Т/с «ПОЛЯРНЫЙ» (16+)
21.00 «Однажды в России» (16+)
22.00 «Где логика?» (16+)
23.00 «Дом-2» (16+)
01.05 Х/ф «МУХА» (16+)
02.55 Х/ф «ТРАНС» (16+)
04.25 «Открытый микрофон» (16+)
06.05 «ТНТ. Best» (16+)

МУЗ

05.00 Золотая лихорадка (16+)
06.00 «Pro-новости» (16+)
06.15 10 самых горячих клипов дня (16+)
06.55 PRO-клип (16+)
07.00 Каждое утро (16+)
08.45 «Pro-новости» (16+)
09.00 ТОР чарт Европы плюс (16+)
10.00 Победитель битвы фан-клубов (16+)
10.30 Check-IN на Муз-ТВ (16+)
11.35 10 самых горячих клипов дня (16+)
12.25 PRO-клип (16+)
12.30 Неформат чарт (16+)
13.00 Русские хиты. Чемпионы среды (16+)
13.40 «Pro-новости» (16+)
14.00 Золотая дюжина (16+)
15.00 Битва фан-клубов (16+)
16.00 PRO-клип (16+)
16.05 Прогноз по году (16+)
17.05 Ничего личного, только бизнес (16+)
18.00 «Pro-новости» (16+)
18.20 ЯНАМузТВ (16+)
19.00 RnB чарт (16+)
20.00 10 самых с Л. Кудрявцевой (16+)
20.35 «Белые ночи Санкт-Петербурга – 2018» (16+)
23.05 Хиты планеты. Топ 5 (16+)
23.25 МузРаскрутка (16+)
23.55 Неспиннер (16+)
01.55 PRO-клип (16+)
02.00 Наше (16+)
03.00 Двойной удар (16+)

ТВЦ

06.00 «Настроение»
08.05 «Доктор И...» (16+)
08.35 Х/ф «ВЕРНЫЕ ДРУЗЬЯ» (0+)
10.35 Д/ф «Инна Макарова. Предсказание судьбы» (12+)
11.30 События
11.50 Петровка, 38 (16+)
12.05 Т/с «КОЛОМБО» (12+)
13.35 «Мой герой» (12+)
14.30 События
14.50 «Город новостей»
15.05 Т/с «ПУАРО АГАТЫ КРИСТИ» (12+)
17.00 «Естественный отбор» (12+)
17.50 События
18.20 Т/с «СФИНКСЫ СЕВЕРНЫХ ВОРОТ» (12+)
22.00 События
22.30 «Линия защиты» (16+)
23.05 «90-е. Папы Карло шоу-бизнеса» (16+)
00.00 События. 25-й час
00.35 Петровка, 38 (16+)
00.55 Х/ф «КАК ВАС ТЕПЕРЬ НАЗЫВАТЬ?» (12+)
02.55 «Знак качества» (16+)
03.45 «Линия защиты» (16+)
04.15 Д/ф «Ошибка резидентов» (12+)
05.00 Д/ф «Успех одноглазого министра» (12+)

5

05.00 «Известия»
05.20 Т/с «ДОЗНАВАТЕЛЬ» (16+)
06.55 Т/с «КРЕМЕНЬ.ОСВОБОЖДЕНИЕ» (16+)
09.00 «Известия» (16+)
09.25 Т/с «КРЕМЕНЬ.ОСВОБОЖДЕНИЕ» (16+)
11.25 Т/с «ДОЗНАВАТЕЛЬ» (16+)
13.00 «Известия» (16+)
13.25 Т/с «ДОЗНАВАТЕЛЬ» (16+)
18.30 «Известия» (16+)
19.00 Т/с «СЛЕД» (16+)
22.20 Т/с «УСЛОВНЫЙ МЕНТ» (16+)
23.10 Т/с «СЛЕД» (16+)
00.00 «Известия»
00.25 Т/с «СЛЕД» (16+)
01.10 Т/с «ДЕТЕКТИВЫ» (16+)
03.25 «Известия» (16+)
03.30 Т/с «ДЕТЕКТИВЫ» (16+)

КАБЕЛЬНОЕ ТЕЛЕВИДЕНИЕ

06.30 «Удачная покупка» (16+)
06.40 «6 кадров» (16+)
07.25 «По делам несовершеннолетних» (16+)
08.25 «Давай разведемся!» (16+)
09.30 «Тест на отцовство» (16+)
10.30 Т/с «РЕАЛЬНАЯ МИСТИКА» (16+)
12.30 Т/с «ПОНЯТЬ. ПРОСТИТЬ» (16+)
14.20 Т/с «ПОРЧА» (16+)
14.50 Х/ф «ЖЕНИТЬ НЕЛЬЗЯ ПОМИЛОВАТЬ» (16+)
19.00 Х/ф «ДЕНЬ РАСПЛАТЫ» (16+)
23.10 Т/с «ДЫШИ СО МНОЙ. СЧАСТЬЕ ВЗАЙМЫ» (16+)
01.55 Т/с «ПОРЧА» (16+)
02.25 Т/с «ПОНЯТЬ. ПРОСТИТЬ» (16+)
03.45 Т/с «РЕАЛЬНАЯ МИСТИКА» (16+)
05.25 «Тест на отцовство» (16+)
06.15 «6 кадров» (16+)

06.00 «Сегодня утром» (12+)
08.00, 13.00, 18.00, 21.15 Новости дня
08.20 Д/ф «Николай Пржевальский. Экспедиция длиною в жизнь» (12+)
09.35, 10.05, 13.20, 14.05 Т/с «ЗВЕЗДОЧЕТ» (12+)
10.00, 14.00 Военные новости
16.20 «Открытый эфир» (12+)
18.30 «Специальный репортаж» (12+)
18.50 Д/с «Легенды разведки» (16+)
19.40 «Последний день» (12+)
20.25 Д/с «Секретные материалы» (12+)
21.25 «Открытый эфир» (12+)
23.05 «Между тем» (12+)
23.40 Х/ф «КАЛАЧИ» (12+)
01.25 Х/ф «ОЧЕНЬ ВАЖНАЯ ПЕРСОНА» (0+)
02.30 Х/ф «И НА КАМНЯХ РАСТУТ ДЕРЕВЬЯ» (0+)
05.15 Д/с «Прекрасный полк». «Мама Нина» (12+)
05.30 Д/с «Хроника Победы» (12+)

МАТЧ!

06.00 «Вся правда про...» (12+)
06.30 «Играем за вас» (12+)
07.00, 10.15, 12.20, 14.50, 16.55, 18.50, 20.05 Новости
07.05, 17.00, 19.15, 00.55 Все на Матч!
08.15 Футбол. ЛЧ. «Барселона» – «Славия» (0+)
10.20 Футбол. ЛЧ. «Ливерпуль» – «Генк» (0+)
12.30 Футбол. ЛЧ. «Челси» – «Аякс» (0+)
14.30 Восемь лучших. Специальный обзор (12+)
14.55 Футбол. Юношеская лига УЕФА. «Локомотив» – «Ювентус»
17.40 Пляжный футбол. Межконтинентальный кубок. Россия – Мексика
18.55 «Зенит» – «Лейпциг». Live» (12+)
20.10 Футбол. ЛЧ. «Локомотив» – «Ювентус»
22.50 Футбол. ЛЧ. «Байер» – «Атлетико»
01.55 Д/ф «Спорт высоких технологий» (16+)
03.00 Баскетбол. Кубок Европы. УНИКС – «Брешиа» (0+)
05.00 «Жестокий спорт» (16+)
05.30 Обзор ЛЧ (12+)

TV1000

08.25 Х/ф «КИНГ КОНГ» (США-Германия-Новая Зеландия) (16+)
12.15 Х/ф «ДВУХСОТЛЕТНИЙ ЧЕЛОВЕК» (США-Германия) (6+)
14.45 Х/ф «МИЛЛИОН ДЛЯ ЧАЙНИКОВ» (США) (16+)
16.40 Х/ф «ЧТО СКРЫВАЕТ ЛОЖЬ» (США) (16+)
18.20 Х/ф «БИБЛИОТЕКАРЬ. В ПОИСКАХ КОПЬЯ СУДЬБЫ» (США-Германия) (16+)
20.10 Х/ф «ЧУДО» (США-Гонконг) (12+)
22.20 Х/ф «БРАТЬЯ ГРИММ» (США-Чехия-Великобритания) (12+)
00.35 Х/ф «ПОСЛЕДНЯЯ ЛЮБОВЬ НА ЗЕМЛЕ» (Великобритания-Швеция-Дания) (16+)
02.20 Х/ф «МОЙ ПАРЕНЬ – ПСИХ» (США) (16+)
04.25 Х/ф «МИЛЛИОН ДЛЯ ЧАЙНИКОВ» (США) (16+)
06.10 Х/ф «СЕМЕЙНОЕ ОГРАБЛЕНИЕ» (Франция) (16+)

ТВ1000 Русское кино

07.55 Х/ф «ДОРОГОЙ ПАПА» (Россия) (12+)
09.45 Х/ф «Я БУДУ РЯДОМ» (Россия-Украина) (16+)
11.40 Х/ф «КАК Я СТАЛ РУССКИМ» (Россия) (16+)
13.30 Х/ф «ЛОНДОНГРАД. ЗНАЙ НАШИХ» (Россия) (16+)
15.20 Х/ф «НУ, ЗДРАВСТВУЙ, ОКСАНА СОКОЛОВА!» (Россия) (16+)
17.15 Х/ф «КУРЬЕР ИЗ «РАЯ» (Россия) (12+)
19.00 Х/ф «МОСГАЗ» (Россия) (16+)
21.00 Х/ф «НАША Russia. ЯЙЦА СУДЬБЫ» (Россия) (16+)
22.40 Х/ф «СЕЛФИ» (Россия) (16+)
00.50 Х/ф «КАК Я СТАЛ РУССКИМ» (Россия) (16+)
02.35 Х/ф «ПЯТНИЦА» (Россия) (16+)
03.55 Х/ф «ЧЕМПИОНЫ. БЫСТРЕЕ. ВЫШЕ. СИЛЬНЕЕ» (Россия) (6+)
05.40 Х/ф «НАША Russia. ЯЙЦА СУДЬБЫ» (Россия) (16+)

СВОЁ

06.00, 08.45, 10.45, 17.45 Парламентский вестник (12+)
06.15 Сделано на Ставрополье (12+)
06.30, 17.30, 21.30, 00.00 Специальный выпуск программы «Новости на Своем» для слабослышащих людей (16+)
07.00 Свои мультфильмы (6+)
07.30 Лучший друг (12+)
07.45, 09.00, 15.00 Актуальное интервью (12+)
08.15, 02.15 Культпоход (12+)
08.30, 10.30, 15.30, 19.30 Новости на Своем (16+)
09.30, 16.35, 04.10 Т/с «Мать и мачеха» (16+)
11.00 Д/ф «Тайны разведки» (16+)
11.45, 02.05 Музыка на Своем (16+)
12.00 «ПолДень» в прямом эфире
13.15 Х/ф «Корона Российской Империи, или Снова неуловимые». Часть 1 (16+)
14.20 Д/ф «Машина времени из Италии» (12+)
15.45, 02.30, 05.05 Т/с «Страна 03» (16+)
18.00 Выводы следствия (16+)
18.30 Прямой эфир
19.15, 23.45 Знания для жизни (12+)
20.00 Человек на своем месте (12+)
20.30, 03.20 Т/с «Метод Фрейда» (16+)
22.00 Х/ф «Герасим» (16+)
23.35 Трек-лист (16+)
00.30 Х/ф «Подсадной» (16+)

05.00 «Доброе утро»
09.00 Новости
09.25 «Доброе утро»
10.00 Москва. Красная площадь. Марш к 78-й годовщине парада 7 ноября 1941 г.
10.55 «Парад 1941 года на Красной площади» (12+)
12.00 Новости
12.15 «Время покажет» (16+)
15.00 Новости
15.15 «Давай поженимся!» (16+)
16.00 «Мужское / Женское» (16+)
17.00 «Время покажет» (16+)
18.00 Новости
18.35 «На самом деле» (16+)
19.45 «Пусть говорят» (16+)
21.00 «Время»
21.30 Т/с «ОТЧИМ» (16+)
23.30 «Вечерний Ургант» (16+)
00.10 «Подлинная история русской революции» (12+)
02.10 «Время покажет» (16+)
03.00 Новости
03.05 «Время покажет» (16+)

РОССИЯ 1

05.00 «Утро России»
05.07, 05.35, 06.07, 06.35, 07.07, 07.35, 08.07, 08.35, 11.25, 14.25, 17.00, 20.45 Местное время. Вести. Ставропольский край
09.00 «Вести»
09.25 «Утро России»
09.55 «О самом главном» (12+)
11.00 «Вести»
11.45 «Судьба человека» (12+)
12.50 «60 минут» (12+)
14.00 «Вести»
14.45 «Кто против?» (12+)
17.25 «Андрей Малахов. Прямой эфир» (16+)
18.50 «60 минут» (12+)
20.00 «Вести»
21.00 Т/с «РАСПЛАТА» (12+)
23.55 «Вечер» (12+)
02.00 «Великая Русская революция». Фильм Д. Киселева (12+)

РОССИЯ К

06.30 Новости культуры
06.35 «Пешком»
07.00 Новости культуры
07.05 «Правила жизни»
07.30 Новости культуры
07.35 Д/ф «История, уходящая в глубь времен»
08.25 «Легенды мирового кино»
08.55 Т/с «ШАХЕРЕЗАДА»
10.00 Новости культуры
10.15 «Наблюдатель»
11.10 Д/ф «День воздушного флота СССР»
12.05 «Цвет времени»
12.15 «Игра в бисер»
13.00 Абсолютный слух
13.45 «Польша. Исторический центр Кракова»
14.05 Д/ф «История, уходящая в глубь времен»
15.00 Новости культуры
15.10 Пряничный домик
15.35 «2 Верник-2»
16.25 Х/ф «КАНИКУЛЫ КРОША»
17.40 Симфонические оркестры Европы
18.20 Д/ф «Крым. Мыс Плака»
18.45 «Игра в бисер»
19.30 Новости культуры
19.45 Главная роль
20.05 «Правила жизни»
20.30 «Спокойной ночи, малыши!»
20.45 Д/ф «История, уходящая в глубь времен»
21.40 «Энигма. Макс Эмануэль Ценчич»
22.20 Т/с «ШАХЕРЕЗАДА»
23.20 П. Пикассо. «Девочка на шаре»
23.30 Новости культуры
23.50 Черные дыры. Белые пятна
00.30 «Игра в бисер»
01.10 Д/ф «День воздушного флота СССР»
02.05 Д/ф «Рина Зеленая – имя собственное»
02.45 «Цвет времени»

НТВ

06.00 «Утро. Самое лучшее» (16+)
08.05 «Мальцева» (12+)
09.00 Т/с «ДИКИЙ» (16+)
10.00 «Сегодня»
10.20 Т/с «ДИКИЙ» (16+)
13.00 «Сегодня»
13.25 «ЧП»
14.00 «Место встречи»
16.00 «Сегодня»
16.25 Следствие вели (16+)
17.15 «ДНК» (16+)
18.15 Т/с «ПЯТЬ МИНУТ ТИШИНЫ. ВОЗВРАЩЕНИЕ» (12+)
19.00 «Сегодня»
19.40 Т/с «ПЯТЬ МИНУТ ТИШИНЫ. ВОЗВРАЩЕНИЕ» (12+)
21.00 Т/с «СКОРАЯ ПОМОЩЬ» (16+)
23.00 «Своя правда» (16+)
00.00 «Сегодня»
00.05 «Сегодня. Спорт»
00.10 «Захар Прилепин. Уроки русского» (12+)
00.50 «Место встречи» (16+)
02.50 «Подозреваются все» (16+)
03.20 Т/с «ВЕРСИЯ» (16+)

ТВ3

09.20 Т/с «СЛЕПАЯ» (16+)
11.00 «Гадалка» (16+)
12.00 «Не ври мне» (12+)
15.00 «Мистические истории» (16+)
16.00 «Гадалка» (16+)
17.00 «Знаки судьбы» (16+)
17.35 Т/с «СЛЕПАЯ» (16+)
18.40 Т/с «МЕНТАЛИСТ» (12+)
21.15 Т/с «ИЛЛЮЗИОНИСТ» (16+)
23.00 «Интервью. Ленин и Собчак» (16+)
00.00 Т/с «СЕКРЕТНЫЕ МАТЕРИАЛЫ. ПЕРЕЗАГРУЗКА» (16+)
05.00 «Дневник экстрасенса» (16+)
05.45 М/ф (0+)

СТС

06.25 М/с «Приключения Вуди» (0+)
06.40 М/с «Драконы. Гонки по краю» (6+)
07.05 Т/с «СЕНЯ-ФЕДЯ» (16+)
08.05 Т/с «ДЫЛДЫ» (16+)
09.05 «Уральские пельмени» (16+)
09.30 Х/ф «СТИРАТЕЛЬ» (16+)
11.45 Х/ф «ТЕРМИНАТОР. ГЕНЕЗИС» (16+)
14.15 Т/с «ИВАНОВЫ-ИВАНОВЫ» (12+)
18.00 Т/с «СЕНЯ-ФЕДЯ» (16+)
19.00 Т/с «ДЫЛДЫ» (16+)
20.00 Х/ф «СТУКАЧ» (12+)
22.15 Х/ф «КОПЫ В ГЛУБОКОМ ЗАПАСЕ» (16+)
00.25 Х/ф «ТЕМНЫЙ РЫЦАРЬ. ВОЗРОЖДЕНИЕ ЛЕГЕНДЫ» (16+)
03.15 Т/с «МОЛОДЕЖКА» (16+)
04.50 «Ералаш» (0+)

РЕН

06.00 «Документальный проект» (16+)
07.00 «С бодрым утром!» (16+)
08.30 «Новости» (16+)
09.00 «Документальный проект» (16+)
11.00 «Как устроен мир» (16+)
12.00 «112» (16+)
12.30 «Новости» (16+)
13.00 «Загадки человечества» (16+)
14.00 «Невероятно интересные истории» (16+)
15.00 «Документальный проект» (16+)
16.00 «112» (16+)
16.30 «Новости» (16+)
17.00 «Тайны Чапман» (16+)
18.00 «Самые шокирующие гипотезы» (16+)
19.00 «112» (16+)
19.30 «Новости» (16+)
20.00 Х/ф «ИНТЕРСТЕЛЛАР» (16+)
23.00 «Новости» (16+)
23.30 «Загадки человечества» (16+)
00.30 Х/ф «КОНАН-РАЗРУШИТЕЛЬ» (12+)
02.20 «Самые шокирующие гипотезы» (16+)
03.10 «Тайны Чапман» (16+)

СЕТ ТНТ

07.00 «ТНТ. Gold» (16+)
09.00 «Дом-2» (16+)
11.30 «Бородина против Бузовой» (16+)
12.30 «Дом-2» (16+)
13.25 «Большой завтрак» (16+)
14.00 Т/с «САШАТАНЯ» (16+)
15.00 Т/с «УНИВЕР» (16+)
17.00 Т/с «ИНТЕРНЫ» (16+)
19.00 Т/с «ЖУКИ» (16+)
20.00 Т/с «ПОЛЯРНЫЙ» (16+)
21.00 «Шоу «Студия «Союз» (16+)
22.00 «Импровизация» (16+)
23.00 «Дом-2» (16+)
01.05 Х/ф «МУХА-2» (16+)
03.00 «ТНТ-Club» (16+)
03.05 Х/ф «ИСЧЕЗНОВЕНИЕ» (16+)
04.50 «Открытый микрофон» (16+)
06.30 «ТНТ. Best» (16+)

МУЗ

05.00 Сделано в 90-х (16+)
06.00 «Pro-новости» (16+)
06.15 10 самых горячих клипов дня (16+)
06.55 PRO-клип (16+)
07.00 Каждое утро (16+)
08.45 «Pro-новости» (16+)
09.00 Русский чарт (16+)
10.00 Победитель битвы фан-клубов (16+)
10.30 Ждите ответа (16+)
11.35 10 самых горячих клипов дня (16+)
12.25 PRO-клип (16+)
12.30 10 самых с Л. Кудрявцевой (16+)
13.00 ЯНАМузТВ (16+)
13.40 «Pro-новости» (16+)
14.00 RnB чарт (16+)
15.00 Битва фан-клубов (16+)
16.00 ЯНАМузТВ (16+)
17.00 PRO-клип (16+)
17.05 10 самых горячих клипов дня (16+)
18.00 «Pro-новости» (16+)
18.20 Лайкер (16+)
19.00 ТОР чарт Европы плюс (16+)
20.00 10 самых с Л. Кудрявцевой (16+)
20.35 Премия Муз-ТВ 2019 «Музыка объединяет» (16+)
22.25 Прогноз по году (16+)
23.25 ЯНАМузТВ (16+)
00.55 PRO-клип (16+)
01.00 10 sexy (16+)
01.50 Неспиннер (16+)
04.00 Наше (16+)

ТВЦ

06.00 «Настроение»
08.10 Х/ф «БИТВА ЗА МОСКВУ» (12+)
10.00 Москва. Красная площадь. Марш к 78-й годовщине парада 7 ноября 1941 г.
10.45 Х/ф «БИТВА ЗА МОСКВУ» (12+)
11.30 События
11.50 Х/ф «БИТВА ЗА МОСКВУ» (12+)
14.30 События
14.50 «Город новостей»
15.05 Х/ф «БИТВА ЗА МОСКВУ» (12+)
16.55 «Естественный отбор» (12+)
17.50 События
18.20 Т/с «ОТРАВЛЕННАЯ ЖИЗНЬ» (12+)
22.00 События
22.30 «10 самых... Поздние роды звезд» (16+)
23.05 Д/ф «Актерские драмы. Последние роли» (12+)
00.00 События. 25-й час
00.35 Петровка, 38 (16+)
00.55 Х/ф «ГОРЯЧИЙ СНЕГ» (6+)
02.55 «Знак качества» (16+)
03.45 «Вся правда» (16+)
04.15 Д/ф «Брежневу брошен вызов» (12+)
05.00 Д/ф «Косыгин и Джонсон: неудачное свидание» (12+)

5

05.00, 09.00, 13.00, 18.30, 00.00, 03.55 «Известия»
05.20 Т/с «ДОЗНАВАТЕЛЬ» (16+)
08.35 «День ангела» (0+)
09.25 Х/ф «ЕДИНИЧКА» (16+)
11.25, 13.25 Т/с «ДОЗНАВАТЕЛЬ» (16+)
19.00, 23.10, 00.25 Т/с «СЛЕД» (16+)
22.20 Т/с «УСЛОВНЫЙ МЕНТ» (16+)
01.10, 04.05 Т/с «ДЕТЕКТИВЫ» (16+)

КАБЕЛЬНОЕ ТЕЛЕВИДЕНИЕ

06.30 «Удачная покупка» (16+)
06.40 «6 кадров» (16+)
07.05 «По делам несовершеннолетних» (16+)
08.05 «Давай разведемся!» (16+)
09.10 «Тест на отцовство» (16+)
10.10 Т/с «РЕАЛЬНАЯ МИСТИКА» (16+)
12.10 Т/с «ПОНЯТЬ. ПРОСТИТЬ» (16+)
14.00 Т/с «ПОРЧА» (16+)
14.35 «Детский доктор» (16+)
14.50 Х/ф «ДЕВИЧНИК» (16+)
19.00 Х/ф «ОПАСНЫЕ СВЯЗИ» (16+)
23.20 Т/с «ДЫШИ СО МНОЙ. СЧАСТЬЕ ВЗАЙМЫ» (16+)
02.55 Т/с «ПОРЧА» (16+)
03.20 Т/с «ПОНЯТЬ. ПРОСТИТЬ» (16+)
04.40 Т/с «РЕАЛЬНАЯ МИСТИКА» (16+)
06.20 «6 кадров» (16+)

★

06.00 «Сегодня утром» (12+)
08.00 Новости дня
08.20 Д/ф «Петр Козлов. Тайна затерянного города» (12+)
09.35 Т/с «ЗВЕЗДОЧЕТ» (12+)
10.00 Военные новости
10.05 Т/с «ЗВЕЗДОЧЕТ» (12+)
13.00 Новости дня
13.20 Т/с «ЗВЕЗДОЧЕТ» (12+)
14.00 Военные новости
14.05 Т/с «ЗВЕЗДОЧЕТ» (12+)
16.20 «Открытый эфир» (12+)
18.00 Новости дня
18.30 «Специальный репортаж» (12+)
18.50 Д/с «Легенды разведки» (16+)
19.40 «Легенды телевидения». И. Кириллов (12+)
20.25 «Код доступа» (12+)
21.15 Новости дня
21.25 «Открытый эфир» (12+)
23.05 «Между тем» (12+)
23.40 Х/ф «ЗЕМЛЯ, ДО ВОСТРЕБОВАНИЯ» (12+)
02.30 Х/ф «Я ТЕБЯ НИКОГДА НЕ ЗАБУДУ» (0+)
03.55 Х/ф «ЗОЛОТОЙ ЭШЕЛОН» (0+)
05.30 Д/с «Хроника Победы» (12+)

МАТЧ!

06.00 «Вся правда про...» (12+)
06.30 «Играем за вас» (12+)
07.00 Новости
07.05 Все на Матч!
08.50 Футбол. ЛЧ. «Аталанта» – «Манчестер Сити» (0+)
10.50 Новости
10.55 Все на Матч!
11.25 Футбол. ЛЧ. «Реал» – «Галатасарай» (0+)
13.25 Новости
13.30 Все на Матч!
14.00 Профессиональный бокс
17.15 Новости
17.25 Все на Матч!
18.30 «Локомотив» – «Ювентус». Live» (12+)
18.50 Новости
18.55 Пляжный футбол. Межконтинентальный кубок. Россия – Иран
20.05 Новости
20.10 Футбол. Лига Европы. «Краснодар» – «Трабзонспор»
22.50 Футбол. Лига Европы. «Ференцварош»-ЦСКА
00.55 Все на Матч!
02.00 Плавание. Кубок мира (0+)
03.00 Футбол. Лига Европы. «Боруссия» (Менхенгладбах, Германия) - «Рома» (0+)
05.00 «Жестокий спорт» (16+)
05.30 Обзор Лиги Европы (12+)

TV 1000

08.00 Х/ф «БРАТЬЯ ГРИММ» (США-Чехия-Великобритания) (12+)
10.15 Х/ф «ПОСЛЕДНЯЯ ЛЮБОВЬ НА ЗЕМЛЕ» (Великобритания-Швеция-Дания) (16+)
12.05 Х/ф «БИБЛИОТЕКАРЬ. В ПОИСКАХ КОПЬЯ СУДЬБЫ» (США-Германия) (16+)
13.50 Х/ф «ЧУДО» (США-Гонконг) (12+)
16.00 Х/ф «МОЙ ПАРЕНЬ – ПСИХ» (США) (16+)
18.15 Х/ф «МАТИЛЬДА» (США) (6+)
20.10 Х/ф «СЕМЬ ЛЕТ В ТИБЕТЕ» (США-Великобритания) (16+)
22.45 Х/ф «ОНА» (США) (16+)
01.10 Х/ф «КОЛОНИЯ ДИГНИДАД» (Германия-Франция) (18+)
03.35 Х/ф «ДВУХСОТЛЕТНИЙ ЧЕЛОВЕК» (США-Германия) (6+)
06.10 Х/ф «МОЙ ПАРЕНЬ – ПСИХ» (США) (16+)

ТВ 1000 Русское кино

07.10 Х/ф «КУРЬЕР ИЗ «РАЯ» (Россия) (12+)
09.00 Х/ф «СЕЛФИ» (Россия) (16+)
11.10 Х/ф «СВАДЬБА» (Россия-Франция-Германия) (16+)
13.20 Х/ф «ЛОНДОНГРАД. ЗНАЙ НАШИХ» (Россия) (16+)
15.10 Х/ф «ЧЕМПИОНЫ. БЫСТРЕЕ. ВЫШЕ. СИЛЬНЕЕ» (Россия) (6+)
17.10 Х/ф «ЛЮБОВЬ ПОД ПРИКРЫТИЕМ» (Россия) (16+)
19.05 Х/ф «МОСГАЗ» (Россия) (16+)
21.05, 05.30 Х/ф «УЧИЛКА» (Россия) (12+)
23.35 Х/ф «ЛЮБОВЬ В ГОРОДЕ АНГЕЛОВ» (Россия) (16+)
01.15 Х/ф «ЭКИПАЖ» (Россия) (6+)
03.40 Х/ф «ДЕНЬ ВЫБОРОВ-2» (Россия) (12+)

СВОЁ

06.00, 18.00 Человек на своем месте (12+)
06.30, 17.30, 21.30, 00.00 Специальный выпуск программы «Новости на Своем» для слабослышащих людей (16+)
07.00 Свои мультфильмы (6+)
07.30 Легенды отечественного кинематографа (12+)
07.45, 09.00, 15.00 Актуальное интервью (12+)
08.15, 02.15 Культпоход (12+)
08.30, 10.30, 15.30, 19.30 Новости на Своем (16+)
08.45, 10.45 Знания для жизни (12+)
09.30, 16.35, 04.10 Т/с «Мать и мачеха» (16+)
11.00 Д/ф «Секретная папка» (16+)
11.45, 02.05 Музыка на Своем (16+)
12.00 «ПолДень» в прямом эфире
13.15 Х/ф «Корона Российской империи, или Снова неуловимые». Часть 2 (16+)
14.25 Д/ф «Неизвестная Италия» (12+)
15.45, 02.30, 05.05 Т/с «Страна 03» (16+)
17.45 Лучший друг (12+)
18.30 Прямой эфир
19.15, 23.45 Око государево (16+)
20.00 Поехали на курорт (12+)
20.30, 03.20 Т/с «Метод Фрейда» (16+)
22.00 Х/ф «Солнцеворот» (16+)
00.30 Х/ф «Герасим» (16+)

05.00 «Доброе утро»
09.00 Новости
09.25 «Доброе утро»
09.55 «Модный приговор» (6+)
10.55 «Жить здорово!» (16+)
12.00 Новости
12.15 «Время покажет» (16+)
15.00 Новости
15.15 «Давай поженимся!» (16+)
16.00 «Мужское / Женское» (16+)
17.00 «Время покажет» (16+)
18.00 Новости
18.35 «Человек и закон» (16+)
19.45 «Поле чудес» (16+)
21.00 «Время»
21.30 «Голос» (12+)
23.30 «Вечерний Ургант» (16+)
00.25 «История Уитни Хьюстон» (16+)
02.30 «На самом деле» (16+)
03.30 «Про любовь» (16+)
04.15 «Наедине со всеми» (16+)

05.00 «Утро России»
05.07, 05.35, 06.07, 06.35, 07.07, 07.35, 08.07, 08.35, 11.25, 14.25, 17.00, 20.45 Местное время. Вести. Ставропольский край
09.00 «Вести»
09.25 «Утро России»
09.55 «О самом главном» (12+)
11.00 «Вести»
11.45 «Судьба человека» (12+)
12.50 «60 минут» (12+)
14.00 «Вести»
14.45 «Кто против?» (12+)
17.25 «Андрей Малахов. Прямой эфир» (16+)
18.50 «60 минут» (12+)
20.00 «Вести»
21.00 «Юморина» (16+)
23.45 «Сто причин для смеха»
00.15 Х/ф «РАЗБИТЫЕ СЕРДЦА» (12+)
03.50 «Судьба человека» (12+)

06.30 Новости культуры
06.35 «Пешком»
07.00 Новости культуры
07.05 «Правила жизни»
07.30 Новости культуры
07.35 Д/ф «История, уходящая в глубь времен»
08.25 «Легенды мирового кино»
08.50 Т/с «ШАХЕРЕЗАДА»
10.00 Новости культуры
10.20 Х/ф «СТРАННАЯ ЛЮБОВЬ МАРТЫ АЙВЕРС»
12.20 Черные дыры. Белые пятна
13.05 Д/ф «Георгий Иванов. Распад атома»
13.45 «Марокко. Исторический город Мекнес»
14.05 Д/ф «История, уходящая в глубь времен»
15.00 Новости культуры
15.10 Письма из провинции
15.40 «Энигма. Макс Эмануэль Ценчич»
16.25 Х/ф «КАНИКУЛЫ КРОША»
17.35 «Цвет времени»
17.45 Симфонические оркестры Европы
18.20 Д/ф «Рина Зеленая – имя собственное»
19.00 «Смехоностальгия»
19.30 Новости культуры
19.45 Х/ф «ОСТАНОВИЛСЯ ПОЕЗД»
21.15 «Острова»
22.00 Т/с «ШАХЕРЕЗАДА»
23.10 Новости культуры
23.30 «2 Верник-2»
00.20 Х/ф «ЖИЗНЬ ДРУГИХ»
02.35 М/ф

06.00 «Утро. Самое лучшее» (16+)
08.05 «Доктор Свет» (16+)
09.00 Т/с «ДИКИЙ» (16+)
10.00 «Сегодня»
10.20 Т/с «ДИКИЙ» (16+)
13.00 «Сегодня»
13.25 «ЧП»
14.00 «Место встречи»
16.00 «Сегодня»
16.25 Следствие вели (16+)
17.15 «Жди меня» (12+)
18.15 Т/с «ПЯТЬ МИНУТ ТИШИНЫ. ВОЗВРАЩЕНИЕ» (12+)
19.00 «Сегодня»
19.40 Т/с «ПЯТЬ МИНУТ ТИШИНЫ. ВОЗВРАЩЕНИЕ» (12+)
21.00 Т/с «СКОРАЯ ПОМОЩЬ» (16+)
23.00 «ЧП» (16+)
23.40 Комедия «МОЙ ЛЮБИМЫЙ РАЗДОЛБАЙ» (16+)
01.30 «Мы и наука. Наука и мы» (12+)
02.30 «Квартирный вопрос» (0+)
03.30 «Место встречи» (16+)

09.20 Т/с «СЛЕПАЯ» (16+)
11.00 «Гадалка» (16+)
11.30 «Новый день» (12+)
12.00 «Вернувшиеся» (16+)
13.00 «Не ври мне» (12+)
15.00 «Вернувшиеся» (16+)
16.00 «Гадалка» (16+)
17.00 «Знаки судьбы» (16+)
17.30 Т/с «СЛЕПАЯ» (16+)
19.00 «Охлобыстины» (16+)
20.00 Х/ф «ХИЩНИКИ» (16+)
22.00 Х/ф «28 ДНЕЙ СПУСТЯ» (16+)
00.15 Х/ф «ПОСЛЕДНИЕ ДНИ НА МАРСЕ» (16+)
02.15 Х/ф «ТВАРИ БЕРИНГОВА МОРЯ» (16+)
03.30 «Олимпиада-80. КГБ против КГБ» (12+)
04.15 «Ордена оптом и в розницу» (12+)
05.00 «Оружейная мастерская «фантомасов» (12+)
05.45 М/ф (0+)

06.25 М/с «Приключения Вуди» (0+)
06.40 М/с «Драконы. Гонки по краю» (6+)
07.05 Т/с «СЕНЯ-ФЕДЯ» (16+)
08.05 Т/с «ДЫЛДЫ» (16+)
09.05 «Уральские пельмени» (16+)
10.20 Х/ф «ЭФФЕКТ КОЛИБРИ» (16+)
12.25 Х/ф «КОПЫ В ГЛУБОКОМ ЗАПАСЕ» (16+)
14.35 Х/ф «СТУКАЧ» (12+)
16.55 Шоу «Уральских пельменей» (16+)
20.00 «Русские не смеются» (16+)
21.00 Х/ф «КОПЫ В ЮБКАХ» (16+)
23.20 Х/ф «БЕЗ КОМПРОМИССОВ» (18+)
01.15 Х/ф «СПАСТИ РЯДОВОГО РАЙАНА» (16+)
04.00 Т/с «МОЛОДЕЖКА» (16+)
04.50 Т/с «БОЛЬШАЯ ИГРА» (16+)
05.10 «Ералаш» (0+)

05.00 «Территория заблуждений» (16+)
06.00 «Документальный проект» (16+)
07.00 «С бодрым утром!» (16+)
08.30 «Новости» (16+)
09.00 «Документальный проект» (16+)
11.00 «Как устроен мир» (16+)
12.00 «112» (16+)
12.30 «Новости» (16+)
13.00 «Загадки человечества» (16+)
14.00 «Невероятно интересные истории» (16+)
15.00 «Документальный проект» (16+)
16.00 «112» (16+)
16.30 «Новости» (16+)
17.00 «Тайны Чапман» (16+)
18.00 «Самые шокирующие гипотезы» (16+)
19.00 «112» (16+)
19.30 «Новости» (16+)
20.00 «Документальный спецпроект» (16+)
23.00 Х/ф «ПАЦИЕНТ ЗЕРО» (18+)
00.45 Х/ф «СОЛДАТЫ ФОРТУНЫ» (16+)
02.30 «Самые шокирующие гипотезы» (16+)
03.20 «Тайны Чапман» (16+)
04.10 «Территория заблуждений» (16+)

07.00 «ТНТ. Gold» (16+)
09.00 «Дом-2» (16+)
11.30 «Бородина против Бузовой» (16+)
12.30 «Дом-2» (16+)
13.25 «Большой завтрак» (16+)
14.00 Т/с «САШАТАНЯ» (16+)
15.00 Т/с «УНИВЕР» (16+)
17.00 Т/с «ИНТЕРНЫ» (16+)
20.00 «Comedy Woman» (16+)
21.00 «Комеди Клаб» (16+)
22.00 «Открытый микрофон» (16+)
23.00 «Дом-2» (16+)
01.10 «Такое кино!» (16+)
01.40 Х/ф «СКАЖИ, ЧТО ЭТО НЕ ТАК» (16+)
03.15 Х/ф «ПОРОЧНЫЕ ИГРЫ» (16+)
04.45 «Открытый микрофон» (16+)
05.35 «ТНТ. Best» (16+)

05.00 Золотая лихорадка (16+)
06.00 «Pro-новости» (16+)
06.15 10 самых горячих клипов дня (16+)
06.55 PRO-клип (16+)
07.00 Каждое утро (16+)
08.45 «Pro-новости» (16+)
09.00 Золотая дюжина (16+)
10.00 Победитель битвы фан-клубов (16+)
10.25 PRO-клип (16+)
10.30 10 самых горячих клипов дня (16+)
11.20 Прогноз по году (16+)
12.20 Лайкер (16+)
13.40 «Pro-новости» (16+)
14.00 Муз-ТВ чарт (16+)
15.00 Битва фан-клубов (16+)
16.00 Русские хиты. Чемпионы пятницы (16+)
17.00 PRO-клип (16+)
17.05 10 самых горячих клипов дня (16+)
18.00 «Pro-новости» (16+)
18.20 Золотая лихорадка (16+)
19.00 Русский чарт (16+)
20.00 10 самых с Л. Кудрявцевой (16+)
20.35 «Новая волна – 2018». Лучшие выступления (16+)
22.50 Танцпол (16+)
00.00 Неспиннер (16+)
03.00 Золотая лихорадка (16+)

06.00 «Настроение»
08.00 «Ералаш» (6+)
08.20 Х/ф «РОДНЫЕ РУКИ» (12+)
10.20 Х/ф «РЫЦАРЬ НАШЕГО ВРЕМЕНИ» (12+)
11.30 События
11.50 Х/ф «РЫЦАРЬ НАШЕГО ВРЕМЕНИ» (12+)
14.30 События
14.50 «Город новостей»
15.05 «10 самых... Поздние роды звезд» (16+)
15.40 Х/ф «ЖЕНСКАЯ ВЕРСИЯ. ЧИСТО СОВЕТСКОЕ УБИЙСТВО» (12+)
17.50 События
18.15 Х/ф «ЖЕНСКАЯ ВЕРСИЯ. ЧИСТО СОВЕТСКОЕ УБИЙСТВО» (12+)
20.05 Х/ф «МОЙ АНГЕЛ» (12+)
22.00 «В центре событий»
23.10 Х/ф «ПРИЗРАК НА ДВОИХ» (12+)
01.00 Д/ф «Вера Глаголева. Ушедшая в небеса» (12+)
01.50 Д/ф «Актерские драмы. Последние роли» (12+)
02.45 «В центре событий» (16+)
03.55 Петровка, 38 (16+)
04.10 Х/ф «ВЕТЕР ПЕРЕМЕН» (12+)

05.00 «Известия»
05.35 Т/с «ДОЗНАВАТЕЛЬ» (16+)
09.00 «Известия» (16+)
09.25 Т/с «УСЛОВНЫЙ МЕНТ» (16+)
13.00 «Известия» (16+)
13.25 Т/с «УСЛОВНЫЙ МЕНТ» (16+)
19.55 Т/с «СЛЕД» (16+)
23.45 «Светская хроника» (16+)
00.45 Т/с «СЛЕД» (16+)
01.30 Т/с «ДЕТЕКТИВЫ» (16+)

КАБЕЛЬНОЕ ТЕЛЕВИДЕНИЕ

06.30 «Удачная покупка» (16+)
06.40 «По делам несовершеннолетних» (16+)
07.40 «Давай разведемся!» (16+)
08.40 «Тест на отцовство» (16+)
09.45 Т/с «БРАК ПО ЗАВЕЩАНИЮ». «ТАНЦЫ НА УГЛЯХ» (16+)
19.00 Х/ф «МЕЛОДИЯ ЛЮБВИ» (16+)
23.15 «Про здоровье» (16+)
23.30 Х/ф «СИДЕЛКА» (16+)
01.35 Х/ф «ДЕВИЧНИК» (16+)
04.50 «Замуж за рубеж» (16+)
06.25 «6 кадров» (16+)

06.05 «Не факт!» (6+)
06.35 Т/с «РОЖДЕННАЯ РЕВОЛЮЦИЕЙ» (6+)
08.00 Новости дня
08.20 Т/с «РОЖДЕННАЯ РЕВОЛЮЦИЕЙ» (6+)
10.00 Военные новости
10.05 Т/с «РОЖДЕННАЯ РЕВОЛЮЦИЕЙ» (6+)
13.00 Новости дня (6+)
13.20 Т/с «РОЖДЕННАЯ РЕВОЛЮЦИЕЙ» (6+)
14.00 Военные новости
14.05 Т/с «РОЖДЕННАЯ РЕВОЛЮЦИЕЙ» (6+)
18.00 Новости дня (6+)
18.35 Т/с «РОЖДЕННАЯ РЕВОЛЮЦИЕЙ» (6+)
21.15 Новости дня
21.25 Т/с «РОЖДЕННАЯ РЕВОЛЮЦИЕЙ» (6+)
23.10 «Десять фотографий» (6+)
00.00 Т/с «РОЖДЕННАЯ РЕВОЛЮЦИЕЙ» (6+)
03.15 Х/ф «ТОЧКА ОТСЧЕТА» (6+)
04.50 Д/с «Прекрасный полк» (12+)
05.30 Д/с «Хроника Победы» (12+)

06.00 «Вся правда про...» (12+)
06.30 «Играем за вас» (12+)
07.00 Новости
07.05 Все на Матч!
08.55 Новости
09.00 Баскетбол. «Зенит» – «Химки» (0+)
11.00 Новости
11.05 Все на Матч!
11.40 Футбол. Лига Европы. «Манчестер Юнайтед» – «Партизан» (0+)
13.40 Новости
13.45 Футбол. Лига Европы. «Лацио» – «Селтик» (0+)
15.45 Новости
15.50 Все на Матч!
16.30 Футбол. Лига Европы. «Рейнджерс» – «Порту» (0+)
18.30 «Лига Европы. Live» (12+)
18.50 Новости
18.55 Все на футбол! Афиша (12+)
19.55 Профессиональный бокс (16+)
21.55 Новости
22.00 Все на Матч!
22.40 Баскетбол. «Виллербан» - ЦСКА
00.40 «Кибератлетика» (16+)
01.10 Пляжный футбол. Межконтинентальный кубок (0+)
02.15 Плавание. Кубок мира (0+)
03.15 Самбо. ЧМ (0+)
05.00 Смешанные единоборства

08.50 Х/ф «ОНА» (США) (16+)
11.40 Х/ф «ЧУДО» (США-Гонконг) (12+)
13.55 Х/ф «СЕМЬ ЛЕТ В ТИБЕТЕ» (США-Великобритания) (16+)
16.30 Х/ф «СЕМЕЙНОЕ ОГРАБЛЕНИЕ» (Франция) (16+)
18.15 Х/ф «МИЛЛИОН ДЛЯ ЧАЙНИКОВ» (США) (16+)
20.10 М/ф «Приключения Тинтина. Тайна Единорога» (США) (12+)
22.15 Х/ф «ВЛАСТЬ СТРАХА» (США) (16+)
00.25 Х/ф «ДЬЯВОЛ И ДЭНИЭЛ УЭБСТЕР» (США) (16+)
02.50 Х/ф «КИНГ КОНГ» (США-Германия-Новая Зеландия) (16+)
06.10 Х/ф «МИЛЛИОН ДЛЯ ЧАЙНИКОВ» (США) (16+)

08.05 Х/ф «ЛЮБОВЬ ПОД ПРИКРЫТИЕМ» (Россия) (16+)
10.10 Х/ф «ЛЮБОВЬ В ГОРОДЕ АНГЕЛОВ» (Россия) (16+)
11.50 М/ф «Снежная Королева. Зазеркалье» (Россия) (6+)
13.30 Х/ф «КРАТКИЙ КУРС СЧАСТЛИВОЙ ЖИЗНИ» (Россия) (16+)
15.35 Х/ф «ВОРОШИЛОВСКИЙ СТРЕЛОК» (Россия) (16+)
17.25 Х/ф «ЗАТМЕНИЕ» (Россия) (12+)
19.00 Х/ф «МОСГАЗ» (Россия) (16+)
21.00 Х/ф «30 СВИДАНИЙ» (Россия) (16+)
22.50 Х/ф «ЮМОРИСТ» (Россия-Чехия) (16+)
00.45 Х/ф «Я БУДУ РЯДОМ» (Россия-Украина) (16+)
02.35 Х/ф «РАЗГОВОР» (Россия) (16+)
04.00 Х/ф «СО ДНА ВЕРШИНЫ» (Россия) (16+)

06.00, 18.00 Поехали на курорт (12+)
06.30, 17.30, 21.30, 00.00 Специальный выпуск программы «Новости на Своем» для слабослышащих людей (16+)
07.00 Свои мультфильмы (6+)
07.30 Сделано на Ставрополье (12+)
07.45, 09.00, 15.00 Актуальное интервью (12+)
08.15, 02.15 Культпоход (12+)
08.30, 10.30, 15.30, 19.30 Новости на Своем (16+)
08.45, 10.45, 17.45 Око государево (16+)
09.30, 16.35, 04.10 Т/с «Мать и мачеха» (16+)
11.00 Д/ф «Раскрытие тайн Вавилона» (12+)
11.50, 02.00 Музыка на Своем (16+)
12.00 «ПолДень» в прямом эфире
13.15 Х/ф «Солнцеворот» (16+)
15.45, 02.30, 05.05 Т/с «Ваша честь» (12+)
18.30 Прямой эфир
19.15, 23.45 Азбука ЖКХ (12+)
20.00 Время дела (12+)
20.30, 03.20 Т/с «Метод Фрейда» (16+)
22.00 Х/ф «Убийство кота» (16+)
00.30 Х/ф «Раскаявшийся» (16+)

05.40 «Россия от края до края» (12+)
06.00 Новости
06.10 «Россия от края до края» (12+)
06.40 Комедия «ЗА ДВУМЯ ЗАЙЦАМИ» (0+)
08.10 «Играй, гармонь» (12+)
08.55 «Умницы и умники» (12+)
09.45 «Слово пастыря» (0+)
10.00 Новости
10.15 «Горячий лед». Чунцин. Фигурное катание. Гран-при – 2019
12.00 Новости
12.15 «Горячий лед». Чунцин. Фигурное катание. Гран-при – 2019
13.20 «Александра Пахмутова. Без единой фальшивой ноты» (12+)
14.25 «Светит незнакомая звезда» (12+)
18.00 «Кто хочет стать миллионером?» (12+)
19.30 «Сегодня вечером» (16+)
21.00 «Время»
21.20 «Сегодня вечером» (16+)
23.00 «Что? Где? Когда?» (16+)
00.20 «Олег Борисов. «Запомните меня таким» (12+)
01.20 Х/ф «ПО ГЛАВНОЙ УЛИЦЕ С ОРКЕСТРОМ» (12+)
03.10 «Про любовь» (16+)
03.55 «Наедине со всеми» (16+)

РОССИЯ 1

08.15 «По секрету всему свету»
08.40 Местное время. Суббота
09.20 «Пятеро на одного»
10.10 «Сто к одному»
11.00 «Вести»
11.20 Местное время. Вести. Ставропольский край
11.40 «Юмор! Юмор! Юмор!» (16+)
13.50 Х/ф «ТЕНЬ» (12+)
18.00 «Привет, Андрей!» (12+)
20.00 Вести в субботу
21.00 Х/ф «НЕТ ЖИЗНИ БЕЗ ТЕБЯ» (12+)
01.00 Х/ф «ПОДМЕНА» (12+)
04.40 «Сам себе режиссер»

РОССИЯ К

06.30 Библейский сюжет
07.05 М/ф
08.10 Х/ф «ОСТАНОВИЛСЯ ПОЕЗД»

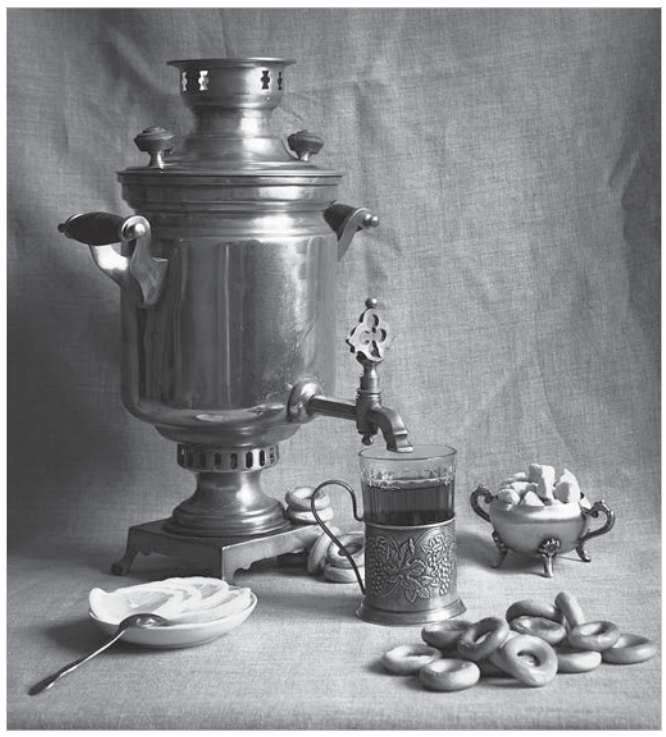

09.40 Телескоп
10.10 «Передвижники. Илларион Прянишников»
10.40 «Острова»
11.20 Х/ф «КОРОЛЕВСКАЯ РЕГАТА»
12.50 Д/ф «Православие в Албании»
13.30 Пятое измерение
14.00 Д/с «Первые в мире»
14.15 Д/с «Голубая планета»
15.10 Д/с «Эффект бабочки»
15.35 Телескоп
16.05 Д/с «Энциклопедия загадок»
16.40 Х/ф «ТАЙНА ДВУХ ОКЕАНОВ»
19.05 Большая опера-2019
21.00 «Агора»
22.00 Д/ф «Маркус Вольф. Разведка в лицах»
23.30 Спектакль «Вечер с Достоевским»
00.55 Д/с «Голубая планета»
01.50 «Загадка «Медного всадника»
02.35 М/ф

НТВ

05.10 «ЧП» (16+)
05.35 Комедия «БЕРЕГИСЬ АВТОМОБИЛЯ!» (0+)
07.20 Смотр (0+)
08.00 «Сегодня»
08.20 «Готовим» (0+)
08.45 «Кто в доме хозяин?» (12+)
09.25 «Едим дома» (0+)
10.00 «Сегодня»
10.20 «Главная дорога» (16+)
11.00 «Еда живая и мертвая» (12+)
12.00 «Квартирный вопрос» (0+)
13.00 «Поедем, поедим!» (0+)
14.00 «Своя игра» (0+)
16.00 «Сегодня»
16.20 Следствие вели (16+)
19.00 «Центральное телевидение»
21.00 «Секрет на миллион» (16+)
23.00 Ты не поверишь! (16+)
23.40 «Международная пилорама» (18+)
00.35 «Квартирник НТВ у Маргулиса» (16+)
01.55 «Фоменко-фейк» (16+)
02.15 «Дачный ответ» (0+)
03.20 Боевик «ТОЛЬКО ВПЕРЕД» (16+)

ТВ3

10.30 «Мама Russia» (16+)
11.30 Т/с «ИЛЛЮЗИОНИСТ» (16+)
13.30 Х/ф «ИНОПЛАНЕТЯНЕ СЪЕЛИ МОЮ ДОМАШНЮЮ РАБОТУ» (6+)
15.15 Х/ф «ТВАРИ БЕРИНГОВА МОРЯ» (16+)
17.00 Х/ф «ХИЩНИКИ» (16+)
19.00 Х/ф «ЧУЖОЙ ПРОТИВ ХИЩНИКА» (16+)
21.00 Х/ф «ЧУЖИЕ ПРОТИВ ХИЩНИКА: РЕКВИЕМ» (16+)
23.00 Х/ф «28 НЕДЕЛЬ СПУСТЯ» (16+)
01.00 Х/ф «28 ДНЕЙ СПУСТЯ» (16+)
03.00 Х/ф «ИНОПЛАНЕТЯНЕ СЪЕЛИ МОЮ ДОМАШНЮЮ РАБОТУ» (6+)
04.30 «Охотники за привидениями» (16+)

СТС

06.50 М/с «Приключения кота в сапогах» (6+)
07.15 М/с «Спирит. Дух свободы» (6+)
07.40 М/с «Три кота» (0+)
08.05 М/с «Том и Джерри» (0+)
08.30 «Уральские пельмени» (16+)
09.30 «Просто кухня» (12+)
10.30 Шоу «Уральских пельменей» (16+)
12.05 «Русские не смеются» (16+)
13.05 Т/с «ДЫЛДЫ» (16+)
14.40 Х/ф «КОПЫ В ЮБКАХ» (16+)
17.00 «Форт Боярд. Возвращение» (16+)
18.40 М/ф «Тайна Коко» (12+)
20.45 Х/ф «ПЕРВОМУ ИГРОКУ ПРИГОТОВИТЬСЯ» (16+)
23.30 Х/ф «ЭФФЕКТ КОЛИБРИ» (16+)
01.25 Х/ф «ЛА-ЛА ЛЕНД» (16+)
03.35 Т/с «МОЛОДЕЖКА» (16+)
04.20 Т/с «БОЛЬШАЯ ИГРА» (16+)
04.45 «Ералаш» (0+)

РЕН

07.20 Х/ф «КОНАН-РАЗРУШИТЕЛЬ» (12+)
09.15 «Минтранс» (16+)
10.15 «Самая полезная программа» (16+)
11.15 «Военная тайна» (16+)
15.20 «Территория заблуждений» (16+)
17.20 «Документальный спецпроект» (16+)
19.30 Х/ф «РЭД» (16+)
21.40 Х/ф «РЭД-2» (16+)
23.50 Бои UFC. А. Волков vs Г. Харди и З. Магомедшарипов vs К. Каттар (16+)
00.50 Х/ф «НЕКУДА БЕЖАТЬ» (16+)
02.30 «Самые шокирующие гипотезы» (16+)
03.20 «Территория заблуждений» (16+)

СЕЗОН ТНТ

07.00 «ТНТ. Gold» (16+)
08.00 «ТНТ MUSIC» (16+)
08.30 «ТНТ. Gold» (16+)
09.00 «Дом-2» (16+)
11.00 «Где логика?» (16+)
14.00 «Комеди Клаб. Дайджест» (16+)
15.00 «Комеди Клаб» (16+)
17.20 Т/с «ПОЛЯРНЫЙ» (16+)
19.30 «Битва экстрасенсов» (16+)
21.00 «Танцы» (16+)
23.05 «Дом-2» (16+)
01.10 «ТНТ MUSIC» (16+)
01.40 Х/ф «ВОСТОК» (16+)
03.40 Х/ф «ВОСХОД ТЬМЫ» (12+)
05.10 «Открытый микрофон» (16+)
06.00 «ТНТ. Best» (16+)

МУЗ

05.00 «Pro-новости» (16+)
05.15 Top 30. Русский крутяк недели (16+)
07.20 Караокинг (16+)
08.40 «Pro-новости» (16+)
09.00 Сделано в 90-х (16+)
10.20 TOP чарт Европы плюс (16+)
11.20 «Pro-обзор» (16+)
11.55 Top 30. Русский крутяк недели (16+)
14.30 10 самых с Л. Кудрявцевой (16+)
15.00 Прогноз по году (16+)
16.00 Загадочные звездные смерти (16+)
17.00 Золотая лихорадка (16+)
18.00 «Песня года – 2017» (16+)
23.15 Неспиннер (16+)

ТВЦ

05.55 Петровка, 38 (16+)
06.05 Марш-бросок (12+)
06.45 АБВГДейка (0+)
07.10 Х/ф «ПОЛОСАТЫЙ РЕЙС» (12+)
07.45 Православная энциклопедия (6+)
08.15 «Выходные на колесах» (6+)
08.50 Х/ф «БУМАЖНЫЕ ЦВЕТЫ» (12+)
10.50 Х/ф «ЖЕНЩИНЫ» (0+)
11.30 События
11.45 Х/ф «ЖЕНЩИНЫ» (0+)
13.15 Х/ф «УБИЙСТВА ПО ПЯТНИЦАМ» (12+)
14.30 События
14.45 Х/ф «УБИЙСТВА ПО ПЯТНИЦАМ» (12+)
17.20 Х/ф «УБИЙСТВА ПО ПЯТНИЦАМ-2» (12+)
21.00 «Постскриптум»
22.15 «Право знать!» (16+)
23.45 События
00.00 Д/ф «Технология секс-скандала» (16+)
00.50 «90-е. Папы Карло шоу-бизнеса» (16+)
01.35 «90-е. Кровавый Тольятти» (16+)
02.25 «Постскриптум» (16+)
03.40 «Право знать!» (16+)
05.10 Д/ф «Светлана Аллилуева. Дочь за отца» (12+)

5

05.00 Т/с «ДЕТЕКТИВЫ» (16+)
10.20 Т/с «СЛЕД» (16+)
00.00 «Известия. Главное» (16+)
00.55 Х/ф «ЗНАХАРЬ» (12+)
03.15 «Большая разница» (16+)

КАБЕЛЬНОЕ ТЕЛЕВИДЕНИЕ

06.30 «Удачная покупка» (16+)
06.40 «6 кадров» (16+)
07.35 Х/ф «ЛАБИРИНТЫ ЛЮБВИ» (16+)
09.20 Х/ф «РАСПЛАТА ЗА ЛЮБОВЬ» (16+)
11.10 Х/ф «КАК РАЗВЕСТИ МИЛЛИОНЕРА» (16+)
14.50 Х/ф «МОЯ ЛЮБИМАЯ МИШЕНЬ» (16+)
19.00 Х/ф «СЛУЧАЙНАЯ НЕВЕСТА» (16+)
23.00 «Детский доктор» (16+)
23.15 Х/ф «БОББИ» (16+)
02.40 Х/ф «КАК РАЗВЕСТИ МИЛЛИОНЕРА» (16+)
05.35 «Замуж за рубеж» (16+)
06.25 «6 кадров» (16+)

06.20 Х/ф «КРЕПКИЙ ОРЕШЕК» (6+)
08.00 «Морской бой» (6+)
09.00, 13.00, 18.00 Новости дня
09.15 «Легенды музыки» (6+)
09.45 «Последний день» (12+)
10.30 «Не факт!» (6+)
11.00 «Улика из прошлого» (16+)
11.55 Д/с «Загадки века с Сергеем Медведевым» (12+)
12.45 «Специальный репортаж» (12+)
13.15 «СССР. Знак качества». «За витриной универмага» (12+)
14.05, 18.25 Т/с «ЗАХВАТ» (12+)
18.10 «Задело!»
23.25 Х/ф «ТРОЕ ВЫШЛИ ИЗ ЛЕСА» (12+)
01.20 Х/ф «КРЕПКИЙ ОРЕШЕК» (6+)
02.55 Х/ф «ЗАБУДЬТЕ СЛОВО «СМЕРТЬ» (6+)
04.10 Х/ф «СТАРИК ХОТТАБЫЧ» (0+)
05.30 Д/с «Хроника Победы» (12+)

МАТЧ!

07.00 «Вся правда про...» (12+)
07.30 Смешанные единоборства (16+)
09.15, 11.25, 12.50 Новости
09.25 Футбол. Чемпионат Нидерландов. «Витесс» – «Гронинген» (0+)
11.30 Все на футбол! Афиша (12+)
12.30 «Тает лед» (12+)
12.55 «Сезон больших сомнений» (12+)
13.25 Все на Матч!
14.25 «На гол старше» (12+)
14.55 Футбол. Чемп. Испании. «Алавес» – «Вальядолид»
16.55 «Третий поход за Кубком Дэвиса» (12+)
17.15 Новости
17.20 Все на Матч!
17.55 Волейбол. ЧР. «Зенит» - «Факел»
19.55 Новости
20.00 Все на Матч!
20.25 Футбол. Чемпионат Германии. «Бавария» – «Боруссия»
22.25 Все на Матч!
22.55 Футбол. Чемп. Испании. «Барселона» – «Сельта»
00.55 Футбол. Южноамериканский кубок. «Колон» – «Индепендьенте дель Валье» (0+)
02.55 Пляжный футбол. Межконтинентальный кубок (0+)
04.00 Плавание. Кубок мира (0+)
05.00 Самбо. ЧМ (0+)

TV 1000

08.10 Х/ф «ВЛАСТЬ СТРАХА» (США) (16+)
10.25 Х/ф «ДЬЯВОЛ И ДЭНИЭЛ УЭБСТЕР» (США) (16+)
12.20 М/ф «Приключения Тинтина. Тайна Единорога» (США) (12+)
14.25 Х/ф «КИНГ КОНГ» (США-Германия-Новая Зеландия) (16+)
17.55 Х/ф «ДВУХСОТЛЕТНИЙ ЧЕЛОВЕК» (США-Германия) (6+)
20.25 Х/ф «МОРСКОЙ БОЙ» (США) (12+)
23.00 Х/ф «ТЮЛЬПАННАЯ ЛИХОРАДКА» (Великобритания-США) (18+)
01.00 Х/ф «ЗАБЫТОЕ» (США) (16+)
02.40 Х/ф «БИБЛИОТЕКАРЬ. В ПОИСКАХ КОПЬЯ СУДЬБЫ» (США-Германия) (16+)
04.10 Х/ф «БРАТЬЯ ГРИММ» (США-Чехия-Великобритания) (12+)
06.10 Х/ф «ПОСЛЕДНЯЯ ЛЮБОВЬ НА ЗЕМЛЕ» (Великобритания-Швеция-Дания) (16+)

ТВ 1000 Русское кино

06.00 Х/ф «ЗАТМЕНИЕ» (Россия) (12+)
07.50 Х/ф «30 СВИДАНИЙ» (Россия) (16+)
09.45 Х/ф «ИСПОВЕДЬ СОДЕРЖАНКИ» (Россия-Нидерланды) (16+)
11.30 Х/ф «ЮМОРИСТ» (Россия-Чехия) (16+)
13.30 Х/ф «СО ДНА ВЕРШИНЫ» (Россия) (16+)
15.35 Х/ф «Я БУДУ РЯДОМ» (Россия-Украина) (16+)
17.30 Х/ф «ЗАВТРАК У ПАПЫ» (Россия) (12+)
19.15 Х/ф «ДОРОГОЙ ПАПА» (Россия) (12+)
20.55 Х/ф «НЕАДЕКВАТНЫЕ ЛЮДИ» (Россия) (16+)
23.00 Х/ф «НОЧНАЯ СМЕНА» (Россия) (18+)
00.45 Х/ф «НАША Russia. ЯЙЦА СУДЬБЫ» (Россия) (16+)
02.15 Х/ф «СКИФ» (Россия) (18+)
04.00 Х/ф «КУРЬЕР ИЗ «РАЯ» (Россия) (12+)
05.50 Х/ф «ЗАВТРАК У ПАПЫ» (Россия) (12+)

СВОЁ

06.00, 17.05 Д/ф «Сделано в СССР» (12+)
06.30, 03.00 Музыка на Своем (16+)
06.45, 04.25 Д/ф «Отражение событий 1917» (12+)
07.30, 10.15, 16.20 Свои мультфильмы (6+)
08.00, 13.00, 17.35 Бон аппетит (12+)
08.30, 12.30, 16.35 Программа «1918» (12+)
09.00 Х/ф «Волшебник Изумрудного города» (6+)
10.30 Ставропольский благовест (12+)
10.45 Детская развлекательная программа «Лепа» (6+)
11.00 Человек на своем месте (12+)
11.30 Знания для жизни (12+)
11.45, 14.00 Ставрополье сегодня (12+)
13.30 Поехали на курорт (12+)
14.45 Дзержинского, 102 (16+)
15.00 Х/ф «12 стульев». Серия 1-я (12+)
18.00, 03.30 Т/с «Преступление и наказание» (16+)
19.00 Михайловские вести (12+)
19.15 Д/ф «Секретная папка» (16+)
20.00, 04.55 Т/с «Девушки из АНЗАК» (16+)
21.00 Х/ф «Дневник карьеристки» (16+)
22.25 Х/ф «Раскаявшийся» (16+)
23.55 Х/ф «Убийство кота» (16+)
01.40 Фильм-концерт «Задорнов больше, чем Задорнов» (16+)

1

06.00 Новости
06.10 Детектив «УСНУВШИЙ ПАССАЖИР» (12+)
07.40 «Часовой» (12+)
08.10 «Здоровье» (16+)
09.20 «Непутевые заметки» (12+)
10.00 Новости
10.15 «Жизнь других» (12+)
11.15 «Видели видео?» (6+)
12.00 Новости
12.10 «Видели видео?» (6+)
13.50 Х/ф «УЛИЦА ПОЛНА НЕОЖИДАННОСТЕЙ» (0+)
15.15 «Русский самородок» (16+)
16.25 «Рюриковичи» (16+)
18.20 «День сотрудника органов внутренних дел» (12+)
21.00 «Время»
22.00 «Большая игра» (16+)
23.45 Х/ф «АРИТМИЯ» (18+)
02.00 «На самом деле» (16+)
03.00 «Про любовь» (16+)
03.45 «Наедине со всеми» (16+)

РОССИЯ 1

05.20 Х/ф «РОДНАЯ КРОВИНОЧКА» (12+)
07.20 «Семейные каникулы»
07.30 «Смехопанорама»
08.00 «Утренняя почта»
08.40 Местное время. Воскресенье
09.20 «Когда все дома»
10.10 «Сто к одному»
11.00 «Аншлаг и компания» (16+)
13.00 Х/ф «ПРОСТО РОМАН» (12+)
17.00 Концерт А. Пахмутовой
20.00 Вести недели
22.00 Москва. Кремль. Путин
22.40 «Воскресный вечер» (12+)
01.00 «Война и мир Михаила Калашникова» (12+)
02.00 Х/ф «КРАСАВИЦА И ЧУДОВИЩЕ» (12+)
04.05 «Смехопанорама»

РОССИЯ К

06.30 Д/с «Эффект бабочки»
07.05 М/ф
07.35 Х/ф «ТАЙНА ДВУХ ОКЕАНОВ»
10.00 «Мы – грамотеи!»
10.40 Х/ф «ЧАПАЕВ»
12.10 Д/ф «Тихо, граждане! Чапай думать будет!»
12.50 Достояние республики
13.45 Диалоги о животных
14.25 «Другие Романовы»
15.00 Х/ф «МАДЕМУАЗЕЛЬ НИТУШ»
16.30 «Картина мира»
17.10 «Пешком»
17.40 Д/ф «Мир Александры Пахмутовой»
18.25 «Романтика романса»
19.30 Новости культуры
20.10 Т/с «МЕСТО ВСТРЕЧИ ИЗМЕНИТЬ НЕЛЬЗЯ»
21.20 «Белая студия»
22.05 Международный фестиваль балета
23.35 Х/ф «КОРОЛЕВСКАЯ РЕГАТА»
01.05 Диалоги о животных
01.45 «Легенда Гремячей башни»
02.30 М/ф

НТВ

05.05 «Таинственная Россия» (16+)
06.00 «Центральное телевидение» (16+)
08.00 «Сегодня»
08.20 «У нас выигрывают!» (12+)
10.00 «Сегодня»
10.20 «Первая передача» (16+)
11.00 «Чудо техники» (12+)
11.50 «Дачный ответ» (0+)
13.00 «НашПотребНадзор» (16+)
14.00 «Россия рулит!» (12+)
16.00 «Сегодня»
16.20 Следствие вели (16+)
18.00 «Новые русские сенсации» (16+)
19.00 «Итоги недели»
20.10 «Звезды сошлись» (16+)
21.45 Ты не поверишь! (16+)
22.55 «Самое смешное». Вечер М. Задорнова (0+)
01.10 «Неожиданный Задорнов» (12+)
03.25 Т/с «ВТОРОЙ УБОЙНЫЙ» (16+)

ТВ3

06.00 М/ф (0+)
09.00 «Новый день» (12+)
09.30 Т/с «ИЛЛЮЗИОНИСТ» (16+)
13.15 Х/ф «ПОСЛЕДНИЕ ДНИ НА МАРСЕ» (16+)
15.15 Х/ф «ЧУЖОЙ ПРОТИВ ХИЩНИКА» (16+)
17.00 Х/ф «ЧУЖИЕ ПРОТИВ ХИЩНИКА: РЕКВИЕМ» (16+)
19.00 Х/ф «ПЕЩЕРА» (16+)
21.00 Х/ф «НЕЧТО» (16+)
23.00 «Охлобыстины» (16+)
00.00 «Мама Russia» (16+)
01.00 Х/ф «28 НЕДЕЛЬ СПУСТЯ» (16+)
02.45 «Охотники за привидениями» (16+)

СТС

06.50 М/с «Приключения кота в сапогах» (6+)
07.15 М/с «Спирит. Дух свободы» (6+)
07.40 М/с «Три кота» (0+)
08.05 М/с «Царевны» (0+)
08.30 «Уральские пельмени» (16+)
09.30 «Рогов в городе» (16+)
10.35 Шоу «Уральских пельменей» (16+)
12.05 М/ф «Тайна Коко» (12+)
14.10 Х/ф «ПЕРВОМУ ИГРОКУ ПРИГОТОВИТЬСЯ» (16+)
17.00 «Форт Боярд. Возвращение» (16+)
18.40 М/ф «Моана» (6+)
20.45 Х/ф «РЭМПЕЙДЖ» (16+)
23.00 «Дело было вечером» (16+)
00.00 Х/ф «БЕЗ КОМПРОМИССОВ» (18+)
01.50 М/ф «Ранго» (0+)
03.35 Т/с «МОЛОДЕЖКА» (16+)
05.05 «Ералаш» (0+)

РЕН

07.40 Х/ф «ПАССАЖИР 57» (16+)
09.10 Х/ф «ИГРА ЭНДЕРА» (12+)
11.15 Х/ф «РЭД» (16+)
13.20 Х/ф «РЭД-2» (16+)
15.40 Х/ф «ЗВЕЗДНЫЙ ПУТЬ» (16+)
18.00 Х/ф «СТАРТРЕК: ВОЗМЕЗДИЕ» (12+)
20.40 Х/ф «СТАРТРЕК: БЕСКОНЕЧНОСТЬ» (16+)
23.00 «Добров в эфире» (16+)
00.00 «Военная тайна» (16+)
03.40 «Самые шокирующие гипотезы» (16+)
04.30 «Территория заблуждений» (16+)

СТС ТНТ

07.00 «ТНТ. Gold» (16+)
09.00 «Дом-2» (16+)
11.00 «Перезагрузка» (16+)
12.00 «Битва экстрасенсов» (16+)
13.30 Х/ф «РОСОМАХА. БЕССМЕРТНЫЙ» (16+)
16.00 Х/ф «ЛЮДИ ИКС. ДНИ МИНУВШЕГО БУДУЩЕГО» (12+)
18.30 «Танцы» (16+)
20.30 «План Б» (16+)
22.05 «STAND UP» (16+)
23.10 «Дом-2» (16+)
01.15 «Такое кино!» (16+)
01.45 «ТНТ MUSIC» (16+)
02.15 Х/ф «ПОВОРОТ НЕ ТУДА-2. ТУПИК» (18+)
03.50 Х/ф «ПОВОРОТ НЕ ТУДА-3» (16+)
05.15 «Открытый микрофон» (16+)
06.05 «ТНТ. Best» (16+)

МУЗ

05.00 Золотая лихорадка (16+)
08.00 ЯНАМузТВ (16+)
09.00 Check-IN на Муз-ТВ (16+)
10.05 Хиты планеты. Топ 5 (16+)
10.25 10 самых с Л. Кудрявцевой (16+)
11.00 Русский чарт (16+)
12.00 Отпуск без путевки. Круиз (12+)
13.05 Загадочные звездные смерти (16+)
14.00 Ждите ответа (16+)
15.00 «Pro-обзор» (16+)
15.35 День рождения Муз-ТВ в Кремле (16+)
19.05 Top 30. Крутяк недели (16+)
21.40 NUR-SULTAN Music AWARDS 2019 (16+)
23.05 10 sexy (16+)
00.05 Неспиннер (16+)

ТВЦ

06.10 Х/ф «БЕСТСЕЛЛЕР ПО ЛЮБВИ» (12+)
08.05 «Фактор жизни» (12+)
08.35 Х/ф «МОЙ АНГЕЛ» (12+)
10.30 «Ералаш» (6+)
10.40 «Спасите, я не умею готовить!» (12+)
11.30 События
11.45 Х/ф «КРОЛИКИ И НЕ ТОЛЬКО» (12+)
12.50 Х/ф «ВНИМАНИЕ! ВСЕМ ПОСТАМ» (0+)
14.30 Московская неделя
15.00 Д/ф «Женщины Андрея Миронова» (16+)
15.55 «Прощание. Нонна Мордюкова» (16+)
16.40 «Хроники московского быта» (12+)
17.35 Х/ф «ЖЕНСКАЯ ВЕРСИЯ. ТАЙНА ПАРТИЙНОЙ ДАЧИ» (12+)
21.25 Х/ф «КРАСОТА ТРЕБУЕТ ЖЕРТВ» (12+)
00.40 События
01.00 Х/ф «КРАСОТА ТРЕБУЕТ ЖЕРТВ» (12+)
02.05 Петровка, 38 (16+)
02.15 Х/ф «ЧУЖИЕ И БЛИЗКИЕ» (12+)

5

05.00 М/с «Маша и Медведь. Подкидыш» (0+)
05.25 Д/ф «Моя правда» (16+)
08.00 «Светская хроника» (16+)
09.00 Д/ф «Моя правда» (16+)
10.00 Т/с «ГОРЮНОВ» (16+)
22.05 Х/ф «ОТЦЫ» (16+)
00.00 Х/ф «БАРС И ЛЯЛЬКА» (12+)
01.50 Х/ф «ЕДИНИЧКА» (16+)
03.35 «Большая разница» (16+)

КАБЕЛЬНОЕ ТЕЛЕВИДЕНИЕ

D

06.30 «Удачная покупка» (16+)
06.40 «6 кадров» (16+)
07.25 Х/ф «СИДЕЛКА» (16+)
09.30 Х/ф «ПЯТЬ УЖИНОВ» (16+)
09.45 Х/ф «ОБРАТНЫЙ БИЛЕТ» (16+)
11.35 Х/ф «КОЛЕЧКО С БИРЮЗОЙ» (16+)
11.55 Х/ф «ПОЛЕЗНО И ВКУСНО» (16+)
12.00 Х/ф «КОЛЕЧКО С БИРЮЗОЙ» (16+)
15.05 Х/ф «ДОМ СПЯЩИХ КРАСАВИЦ» (16+)
19.00 Х/ф «ЦЕНА ПРОШЛОГО» (16+)
23.15 «Про здоровье» (16+)
23.30 Х/ф «ЖАЖДА МЕСТИ» (16+)
02.20 Х/ф «КОЛЕЧКО С БИРЮЗОЙ» (16+)
05.10 «Замуж за рубеж» (16+)
06.00 «Домашняя кухня» (16+)
06.25 «6 кадров» (16+)

★

06.00 «По данным уголовного розыска» (0+)
07.30 Х/ф «СКВОЗЬ ОГОНЬ» (12+)
09.00 Новости недели
09.25 «Служу России» (12+)
09.55 «Военная приемка» (6+)
10.45 «Код доступа» (12+)
11.30 «Скрытые угрозы» (12+)
12.40 Х/ф «СЛУЧАЙ В КВАДРАТЕ 36-80» (12+)
14.10 Т/с «МУР». «1941» (16+)
18.00 Главное
19.25 Д/с «Легенды советского сыска» (16+)
20.10 Д/с «Незримый бой» (16+)
23.00 «Фетисов» (12+)
23.45 Х/ф «ИНСПЕКТОР УГОЛОВНОГО РОЗЫСКА» (0+)
01.35 Х/ф «БУДНИ УГОЛОВНОГО РОЗЫСКА» (12+)
03.05 Х/ф «НОЧНОЙ ПАТРУЛЬ» (12+)
04.35 Х/ф «СКВОЗЬ ОГОНЬ» (12+)

МАТЧ!

06.00 «Вся правда про...» (12+)
06.30 «Сезон больших сомнений» (12+)
07.00 Футбол. Чемп. Испании. «Эйбар» – «Реал» (0+)
09.00 Футбол. Чемп. Италии. «Интер» – «Верона» (0+)
11.00 Новости
11.10 Профессиональный бокс (16+)
13.10 Новости
13.15 «На гол старше» (12+)
13.45 Все на Матч!
14.25 Футбол. Чемп. Италии. «Кальяри» – «Фиорентина»
16.25 «Инсайдеры» (12+)
16.55 Новости
17.05 Все на Матч!
18.05 Новости
18.10 Футбол. Российская Премьер-лига. «Локомотив» – «Краснодар»
20.55 После футбола с Георгием Черданцевым
21.50 «Сборная России в лицах» (12+)
22.10 Все на Матч!
22.40 Футбол. Чемп. Италии. «Ювентус» – «Милан»
00.40 «Дерби мозгов» (16+)
01.20 Самбо. ЧМ (0+)
02.15 Гандбол. ЛЧ. «Висла» – «Чеховские медведи» (0+)
04.00 Футбол. Чемпионат Франции. «Марсель» – «Лион» (0+)

TV 1000

08.00 Х/ф «СЕМЕЙНОЕ ОГРАБЛЕНИЕ» (Франция) (16+)
09.45 Х/ф «ЗАБЫТОЕ» (США) (16+)
11.30 Х/ф «МОРСКОЙ БОЙ» (США) (12+)
14.00 Х/ф «БРАТЬЯ ГРИММ» (США-Чехия-Великобритания) (12+)
16.15 Х/ф «ПОСЛЕДНЯЯ ЛЮБОВЬ НА ЗЕМЛЕ» (Великобритания-Швеция-Дания) (16+)
18.00 Х/ф «ЧУДО» (США-Гонконг) (12+)
20.10 Х/ф «ОДНАЖДЫ В АМЕРИКЕ» (США) (16+)
00.20 Х/ф «ИДЕАЛЬНЫЙ ПОБЕГ» (США) (16+)
02.10 Х/ф «КОЛОНИЯ ДИГНИДАД» (Германия-Франция) (18+)
04.05 Х/ф «ОНА» (США) (16+)
06.10 Х/ф «СЕМЬ ЛЕТ В ТИБЕТЕ» (США-Великобритания) (16+)

ТВ 1000 Русское кино

07.50 Х/ф «НЕАДЕКВАТНЫЕ ЛЮДИ» (Россия) (16+)
09.55 Х/ф «СЕРЫЕ ВОЛКИ» (Россия) (16+)
12.05 Х/ф «ДОРОГОЙ ПАПА» (Россия) (12+)
13.45 М/ф «Снежная Королева. Зазеркалье» (Россия) (6+)
15.20 Х/ф «НАША Russia. ЯЙЦА СУДЬБЫ» (Россия) (16+)
17.00 Х/ф «СЕЛФИ» (Россия) (16+)
19.10 Х/ф «ОСТРОВ ВЕЗЕНИЯ» (Россия) (16+)
20.45 Х/ф «ГРАНИЦА. ТАЕЖНЫЙ РОМАН» (Россия) (16+)
23.05 Х/ф «РУСАЛКА. ОЗЕРО МЕРТВЫХ» (Россия) (16+)
00.50 Х/ф «ЛЮБОВЬ ПОД ПРИКРЫТИЕМ» (Россия) (16+)
03.00 Х/ф «УЧИЛКА» (Россия) (12+)
05.30 Х/ф «ГРАНИЦА. ТАЕЖНЫЙ РОМАН» (Россия) (16+)

Своё

06.00, 17.05 Д/ф «Русская Императорская армия. Легендарные войска» (16+)
06.30 Музыка на Своем (16+)
06.45, 04.25 Д/ф «Отражение событий – 1917» (12+)
07.30, 10.15, 16.20 Свои мультфильмы (6+)
08.00, 13.00, 17.35 Бон аппетит (12+)
08.30, 12.30, 16.35 Программа «1918» (12+)
09.00 Х/ф «Ворона-проказница» (6+)
10.30 Преображение (12+)
10.45, 19.45 Лучший друг (12+)
11.00 Время дела (12+)
11.30, 14.45 Око государево (16+)
11.45, 14.00 Ставрополье сегодня (12+)
13.30 Человек на своем месте (12+)
15.00 Х/ф «12 стульев». Серия 2-я (12+)
18.00, 03.30 Т/с «Преступление и наказание» (16+)
19.10 Д/ф «Раскрытие тайн Вавилона» (12+)
20.00, 04.55 Т/с «Девушки из АНЗАК» (16+)
21.00 Х/ф «В лесах Сибири» (16+)
22.35 Х/ф «Дневник карьеристки» (16+)
00.00 Фильм-концерт «Задорнов больше, чем Задорнов» (16+)
01.20 Программа «Жена. История любви» (16+)
02.30 Концерт. «У меня есть голос» (12+)