Творческий отчет московских художников

ГОВОРИТ И ПОКАЗЫВАЕТ МОСКВА

НОВЫЕ ФИЛЬМЫ

НА СТАРТЕ — «МОСКВИЧИ» И «ВОЛГИ»

ЛОВИСЬ, РЫБКА!

МП СПРАВКА

КУДА ПОЙТИ

ЧТО ПОСМОТРЕТЬ

ЧЕМ ЗАНЯТЬСЯ

КОНЦЕРТНЫЕ ЗАЛЫ

В КРЕМЛЕВСКОМ ДВОРЦЕ СЪЕЗДОВ в воскресенье утром состоится концерт современной и классической оперетты.

В БОЛЬШОМ ЗАЛЕ КОНСЕРВАТОРИИ завтра выступают лауреаты Всесоюзного конкурса музыкантов-исполнителей. В воскресенье днем здесь состоится концерт пианистки Е. Новицкой. В программе — произведения Моцарта, Шопена, Шумана, Скрябина и Прокофьева.

В КОНЦЕРТНОМ ЗАЛЕ ИМЕНИ П. И. ЧАЙКОВСКОГО сегодня и завтра — творческий отчет Пермского хореографического училища. В воскресенье днем Государственный симфонический оркестр СССР исполнит произведения Гайдна, Моцарта, Бриттена и Зарина. Дирижирует З. Кахидзе, солистка — М. Полляк. А вечером здесь прозвучит фортепьянная музыка. Пианист А. Каплан исполнит произведения Бетховена и Листа.

В МАЛОМ ЗАЛЕ КОНСЕРВАТОРИИ завтра выступит виолончелист В. Фейгин. Он исполнит произведения Баха, Бетховена, Грига и Тищенко. Альтист Ф. Дружинин в программу своего воскресного концерта в этом же зале включил сочинения Баха, Глинки, Вивальди и других композиторов.

В КОНЦЕРТНОМ ЗАЛЕ ИНСТИТУТА ИМЕНИ ГНЕСИНЫХ завтра москвичи встретятся с итальянским пианистом Р. Капорали. В программе — произведения Скарлатти, Чимарозы, Баха — Бузони, Бетховена, Шопена и Альбениса. Сонаты Бетховена исполняг в воскресенье в этом зале И. Бочкова и А. Наседкин.

В ЗАЛЕ ДОМА УЧЕНЫХ в воскресенье П. Вишняков прочтет произведения С. Есенина.

В ОКТЯБРЬСКОМ ЗАЛЕ ДОМА СОЮЗОВ в воскресенье днем пианист А. Скавронский исполнит сочинения Бетховена, Шопена, Листа и Якушенко. Вечером здесь прозвучат вокальные произведения Шостаковича. Солисты — А. Соболева и М. Марков.

В ТЕАТРЕ ЭСТРАДЫ в эти дни москвичи встретятся с популярной итальянской певицей Норис де Стефани.

ВЫСТАВКИ

Выставка работ московских художников, посвященная 100-летию со дня рождения В. И. Ленина, открыта в Центральном выставочном зале. Почти три тысячи мастеров изобразительного искусства всех поколений экспонировали здесь свои новые произведения, рисующие образ великого вождя, героическое прошлое и сегодняшний день Страны Советов. Ежедневно в Центральном выставочном зале проходят встречи участников выставки с трудящимися и гостями столицы.

***

«Только сорок работ» — так называется выставка произведений ленинградского художника Владимира Гальбы, организованная сатирическим киножурналом «Фитиль» и Союзом художников РСФСР. Посмотреть ее можно в фойе кинотеатра «Фитиль» (Фрунзенская набережная, 12).

***

С моделями новейших морских судов, уникальными материалами по истории морского флота СССР познакомит вас постоянно действующая выставка «Морской флот СССР», празднующая в эти дни свое 10-летие. Помимо этого, сейчас в помещении выставки экспонируются детские рисунки, премированные на Всесоюзном радиоконкурсе «Клуба знаменитых капитанов». Дети на своих рисунках изобразили прославленные корабли отечественного флота. Адрес выставки — Сретенка, 3.

ТЕАТРЫ

КРЕМЛЕВСКИЙ ДВОРЕЦ СЪЕЗДОВ. 16/I Риголетто. 17/I днем **Концерт русской музыки**, веч. **Шопениана, Дивертисмент, Вальпургиева ночь.**

БОЛЬШОЙ ТЕАТР СОЮЗА ССР. Гастроли балета Национальной оперы «Гранд-опера» (Париж). 17/I **Арканы, Веберн — Опус 5, Концертная симфония, Дафнис и Хлоя.**

МХАТ СССР имени М. ГОРЬКОГО (проезд Художественного театра, 3). 16/I **Чрезвычайный посол.** 17/I **Бронепоезд 14-69.**

ФИЛИАЛ МХАТа СССР имени М. ГОРЬКОГО (ул. Москвина, 3). 16/I **На дне.** 17/I **Поздняя любовь.**

МАЛЫЙ ТЕАТР СОЮЗА ССР. 16/I **Бешеные деньги.**

ФИЛИАЛ МАЛОГО ТЕАТРА СОЮЗА ССР (Б. Ордынка, 69). 16/I **Разбойники.** 17/I **Путешественник без багажа.**

«ЗА ДРУЖЕСКОЙ БЕСЕДОЙ»

Героем нового спектакля «За дружеской беседой», который показывает сегодня московский цыганский театр «Ромэн», является... старинная семиструнная гитара. Это о ней, о любви молодых цыган Мануша и Бахтори, о могущественной силе искусства повествует эта пьеса, которую ее автор — драматург И. Шток характеризует как «веселую драму и чуть грустную комедию».

Новый комедийный музыкальный спектакль поставлен главным режиссером театра С. Барканом и В. Бизевым, композитор — В. Гроховский, художник — Э. Змойро; танцы поставлены Л. Таубе и Т. Рамоновой. В ролях заняты Р. и Н. Волшаниновы, С. Шишков, В. Бизев, В. Туманский, А. Кононова и другие.

КИНО

СЕГОДНЯ

«МИНУТА С ЛЕНИНЫМ» — **Россия, Наука и знание, Зарядье, Метрополь, Буревестник, Киев, Уран, Родина.**

«ЖИВОЙ ЛЕНИН» — **Наука и знание, Спорт.**

«СЕМЬ ШАГОВ ЗА ГОРИЗОНТ» — **Наука и знание, Спорт.**

«ЯЗЫК ЖИВОТНЫХ», «ЧЕЛОВЕК И ХЛЕБ» — **Наука и знание.**

«ЭТА ТЯЖЕЛАЯ ШТАНГА» — **Спорт.**

«ЧУКОККАЛА» — **Россия.**

«ПАРАД-АЛЛЕ» — **Октябрь, Россия.**

«ГОЛУБОЙ ЛЕД» — **Россия.**

«ВЛЮБЛЕННЫЕ» — **Метрополь, Дружба, Буревестник, Фитиль.**

«КАРИНЭ» — **Зарядье, Киев, Метрополь, Одесса, Севастополь, Родина.**

«НУ И МОЛОДЕЖЬ» — **Зарядье, Орбита, Родина.**

«СТАРЫЙ ЗНАКОМЫЙ» — **Метрополь, Старт, Уран, Киев, Авангард, Эстафета, Комсомолец, Труд, Красная Пресня, Метеор, Рекорд.**

«ОПАСНЫЕ ГАСТРОЛИ» — **Буревестник, Комсомолец, Нева, Новатор, Орион, Победа, Арктика, Динамо, Красная Пресня, Орбита, Балтика, Слава, Украина, Фитиль, Родина.**

«НИКОЛАИ СЛИЧЕНКО» — **Москва.**

«ЗАСАДА» — **Полет.**

«ТАИНСТВЕННЫЙ МОНАХ» — **Октябрь** (Малый зал).

«МУЖСКОЙ РАЗГОВОР» — **Весна.**

«ЖИЗНЬ В ЦИТАДЕЛИ», «ХРОНИКА ПИКИРУЮЩЕГО БОМБАРДИРОВЩИКА» — **Кинотеатр повторного фильма.**

«НЕ ГОРЮН» — **Метрополь.**

ПРОГРАММЫ ЦВЕТНЫХ МУЛЬТИПЛИКАЦИОННЫХ ФИЛЬМОВ — **Россия** (Малый зал), **Весна, Молния, Молот.**

НА БУДУЩЕЙ НЕДЕЛЕ

С 19 января на экраны столицы выпускаются новые художественные фильмы:

«Бег иноходца» — цветной художественный фильм производства киностудии «Мосфильм».

Режиссер-постановщик и главный оператор — С. Урусевский. В ролях: Н. Жантурин, Б. Кыдыкеева, Ф. Шарипова, К. Алиев.

«Николай Сличенко» — цветной фильм производства ЦСДФ.

Режиссер фильма — В. Мусатова.

«Адская пристань» — венгерский художественный фильм.

Режиссер фильма — М. Маркош. В ролях: А. Селеш, А. Козак, Ф. Кишш, Г. Конц.

Продолжается демонстрация художественных фильмов **«Карнэ», «Моя прекрасная леди», «Супружеская жизнь».**

ГОЛУБОЙ ЭКРАН

С 19 ПО 25 ЯНВАРЯ

ПОНЕДЕЛЬНИК, 19 января

ПЕРВАЯ ПРОГРАММА. Цветное телевидение. 10.15 — «Играйте с нами». 10.45 — «Вальс». Телевизионный художественный фильм. 12.15 — «Тебе, юность!». 17.15 — Телевизионные фильмы студий страны. 18.05 — Телевизионное агентство «Пионерия». 18.30 — «Ставка больше, чем жизнь». Премьера телевизионного многосерийного художественного фильма. «Без инструкций» и «Операция «Дубовый лист» (Польша). 20.30 — «Время». 21.00 — «На рабочей заставе». 21.30 — «Беседы о литературе». Поэт Михаил Исаковский. 22.30 — Спортивная панорама.

ВТОРАЯ ПРОГРАММА. 18.00 — «На московской орбите». 18.30 — Для школьников. «Гайдар в Перми». Телевизионный фильм. 19.00 — В. Курбатов. «Солдат Ермолаев». Премьера. 20.30 — «Внимание, песня!». 21.15 — «Ваш заказ принят». Дела и планы новой фирмы. 21.45 — В эфире — «Молодость».

ТРЕТЬЯ ПРОГРАММА. 18.25 — Для студентов-заочников III курса. Физика. 19.45 — Для студентов-заочников III курса. Сопротивление материалов. 21.05 — Для студентов-заочников. Научный коммунизм. 22.00 — «Английский язык для вас».

ЧЕТВЕРТАЯ ПРОГРАММА. 19.30 — «Актер и образ». Народный артист СССР А. Попов. 20.45 — «Есть такой город на карте». Углич. 21.15 — «Комсомольск». Художественный фильм.

ВТОРНИК, 20 января

ПЕРВАЯ ПРОГРАММА. 17.15 — «История одного возвращения». Очерк. 17.45 — «За безопасность движения». 18.05 — Для школьников. «Рассказы о Ленине». 18.30 — «Ленинский университет миллионов». Актуальные вопросы научного коммунизма. «Сущность переходного периода от капитализма к социализму». 19.00 — Цветное телевидение. А. Састре. «Удар рога». 20.30 — «Время». 21.15 — Кинопанорама.

ВТОРАЯ ПРОГРАММА. 18.00 — «На московской орбите». 18.30 — Для детей. «В снежном государстве». 19.00 — «На стройках Москвы». 19.30 — «Страна моя». 20.30 — В эфире — «Молодость». 21.15 — А. Глебов. «Прыжок». Телевизионный спектакль.

ТРЕТЬЯ ПРОГРАММА. 10.45 — Для учащихся средней школы (6-й класс). Музыка. 11.15 — Для дошкольников. Английский язык (2-й год обучения). 11.35 — Для учащихся средней школы (5-й класс). История. 12.05 — Для дошкольников. Французский язык. 17.15 — Для учащихся средней школы (7-й класс). Физика. 18.00 — Для студентов-заочников II курса. Теоретическая механика. 19.20 — Для дошкольников. Французский язык. 19.45 — Для студентов-заочников I курса. Общая химия. 21.05 — Для студентов-заочников. Политэкономия.

ЧЕТВЕРТАЯ ПРОГРАММА. 19.30 — Телевизионный концертный абонемент. 20.30 — «Автограф». Общественно-политическая программа. Открытие цикла. 21.15 — «Евдокия». Художественный фильм.

СРЕДА, 21 января

ПЕРВАЯ ПРОГРАММА. 10.15 — Для школьников. «Стартует мужество». 11.00 — Телевизионный театр для детей. С. Преображенский. «Настоящий товарищ». Премьера. 17.10 — «Наследники». Премьера документального фильма. 18.05 — Для школьников. «Историей рожденный». Передача 3-я. 18.30 — «Рассказы о рабочем классе». «Сталевары». 19.00 — Цветное телевидение. «Мать». Художественный фильм. 20.40 — «Время». 21.15 — «Ленин». Телевизионный документальный фильм. Премьера. 22.00 — Цветное телевидение. Бетховен. «Девятая симфония».

ВТОРАЯ ПРОГРАММА. 18.00 — «На московской орбите». 18.30 — Для школьников. «Мое место в жизни». 19.00 — «Подмосковье». 19.30 — «Кинокамера смотрит в мир». 20.30 — «Тебе, юность!». 22.00 — Опера Б. Кравченко «Жестокость».

ТРЕТЬЯ ПРОГРАММА. 11.35 — Для учащихся средней школы (10-й класс). Общая биология. 12.05 — Для дошкольников. Английский язык (2-й год обучения). 12.30 и 13.30 — **«Экран — врачу».** 17.15 — Для учащихся средней школы (9-й класс). Химия. 18.00 — Для студентов-заочников. II курса. Высшая математика. 19.20 — Для дошкольников. Английский язык (2-й год обучения). 19.45 — Для студентов-заочников I курса. Высшая математика. 21.05 — **«Французский язык для вас». Передача** 16-я. 21.40 — Для поступающих в вузы. Математика. 22.25 — «Цели, методы и средства научно-технической пропаганды».

ЧЕТВЕРТАЯ ПРОГРАММА. 19.30 — Иллюстрации Д. Бисти к поэме В. Маяковского «Владимир Ильич Ленин». 20.00 — Концерт классической музыки. 21.00 — Кинозал документального фильма. «На штурм царского самодержавия». «Балтийцы на вахте революции».

ЧЕТВЕРГ, 22 января

ПЕРВАЯ ПРОГРАММА. 10.15 — Для дошкольников и младших школьников. «Снеговые колобки». 10.45 — Концерт. 11.30 — «Ленинский университет миллионов». Актуальные вопросы научного коммунизма. «Сущность переходного периода от капитализма к социализму». 17.15 — «Поет Эрнст Буш». 18.05 — «Отзовись, сын полка!». 18.30 — «Ленинский университет миллионов». Школа политического самообразования. «Роль периодической печати». 19.00 — «Время». 19.30 — Цветное телевидение. Хоккей. «Динамо» (Москва) — ЦСКА. 21.45 — Опера Б. Шехтера и А. Давиденко «1905 год».

ВТОРАЯ ПРОГРАММА. 18.00 — «На московской орбите». 18.30 — Для школьников. «Солнцеворот». 19.00 — «Рассказы о москвичах». 19.30 — Концерт. 20.30 — «Огненные версты». Художественный фильм.

ТРЕТЬЯ ПРОГРАММА. 11.25 — Для учащихся средней школы (5-й класс). Литература. 12.05 — Для дошкольников. Английский язык (1-й год обучения). 15.25 — Для учащихся средней школы (9-й класс). Факультативные занятия по математике. 16.30 — Для учащихся средней школы (7-й класс). География. 17.15 — Для учащихся средней школы (5—7-й классы). Литература. 18.20 — «Экран — учителю». 19.00 — Актуальные проблемы науки и техники. «Дорогами генетики». 20.05 — Родительский университет. 21.05 — «Немецкий язык для вас». Передача 16-я. 21.40 — Для поступающих в вузы. Математика.

ШАХМАТНАЯ ШКОЛА

18 января в 13 часов 50 минут по третьей программе Центрального телевидения состоится очередное занятие в «Классе начинающих шахматистов», тема которого — «Шахматный этюд». На этом заканчивается рассмотрение основ шахматной композиции.

По этому занятию предлагается домашнее задание:

Позиция № 1 (конкурсная). Белые начинают и выигрывают.

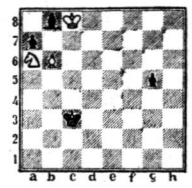

Позиция № 2 (конкурсная). Белые начинают и выигрывают.

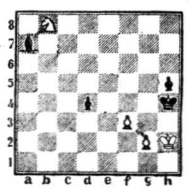

Ответы присылайте по адресу: Москва, И-427, Общесоюзный телецентр, Студия учебных программ, «Шахматная школа». Ответы принимаются до 1 февраля включительно (по почтовому штемпелю).

Публикуем ответы на домашние задания по занятию 23 ноября. Задания были опубликованы в газете 21 ноября.

Позиция № 1. (Ход белых. Наметить план выигрыша). Белые выигрывают, форсируя размен ладей **1.** Лd6! Л:d6 **2.** К:d6+ Крd7 **3.** Кb5! с последующим переводом коня на d3 или e4. Черные не могут воспрепятствовать белому королю проникнуть на ключевые поля f5 или d5.

Позиция № 2. (Проанализируйте последствия жертвы). Белые выигрывают (основной вариант): **1.** С:h7+! Кр:h7 **2.** Кg5+ С:g5 **3.** hg+ Крg6 **4.** Фh5+ Крf5 **5.** g6+, и черные получают мат.

Позиция № 3. (Ход черных. Оцените позицию). В этой позиции Алехин, игравший черными, красиво добился победы. **1.** ...h5! **2.** К:с3 Фh1 **3.** Крg3 h4+ **4.** Крf2 Фh2, и белые теряют ферзя.

ЧЕТВЕРТАЯ ПРОГРАММА. 19.30 — Кинопрограмма по изобразительному искусству. 20.30 — «Экспедиции XX века». 21.15 — «Пою тебя, Россия».

ПЯТНИЦА, 23 января

ПЕРВАЯ ПРОГРАММА. 10.15 — «Путешествие солнечного зайчика». 10.45 — «Армия «Трясогузки» снова в бою». Художественный фильм. 12.05 — «Твоя ленинская библиотека». Работа В. И. Ленина «Империализм как высшая стадия капитализма». 17.15 — Всесоюзная перекличка сельских клубов. 18.05 — Баскетбол. ЦСКА (СССР) — «Црвена звезда» (Югославия). (В записи). 19.00 — «Ленин в Польше». Художественный фильм. 20.35 — «Эстафета новостей». 21.15 — Клуб любителей песни. 22.15 — «Знакомьтесь, «Старт». 23.00 — Телевизионный спектакль.

ВТОРАЯ ПРОГРАММА. 18.00 — «На московской орбите». 18.30 — Для школьников. «Всемирный следопыт». 19.30 — Литературный театр. А. Платонов. «В прекрасном и яростном мире». 20.30 — В эфире — «Молодость». «Горизонт». 21.30 — «Живые и мертвые». Художественный фильм. 1-я серия.

ТРЕТЬЯ ПРОГРАММА. 11.10 — Для дошкольников. Французский язык. 11.35 — Для учащихся средней школы (5-й класс). География. 12.05 — Для дошкольников. Английский язык (1-й год обучения). 17.15 — Для учащихся средней школы (7-й класс). Историю. 18.00 — Для студентов-заочников II курса. Физика. 19.20 — Для школьников. Английский язык. (1-й год обучения). 19.45 — Для студентов-заочников III курса. Высшая математика. Практические занятия. 21.05 — «Экран — учителю». 21.50 — Для преподавателей детских садов и родителей. Английский язык (1-й год обучения). 22.10 — Для преподавателей детских садов и родителей. Французский язык. 22.30 — Для преподавателей детских садов и родителей. Английский язык. (2-й год обучения).

ЧЕТВЕРТАЯ ПРОГРАММА. 19.30 — «С кинокамерой вместо ружья». 20.00 — «Футбол». 20.30 — «Жизнь замечательных людей». Ф. Шаляпин. «Особняк на улице Графтио». 22.00 — А. Малюгин. «Служить добру». Премьера. Часть 1-я.

СУББОТА, 24 января

ПЕРВАЯ ПРОГРАММА. 9.45 — «Здоровье». 10.15 — Музыкальная передача. 10.45 — Программа Магаданской студии телевидения. 12.00 — Телевизионный клуб кинолюбителей. 12.45 — В эфире «Молодость». Студия «Публицист» показывает премьеру телевизионного спектакля «Подлежит разбирательству...». 13.40 — Цветное телевидение. 14.30 и 15.20 — Телевизионный народный университет. 16.00 — «Летопись полувека». Год 1920-й. Многосерийный документальный фильм. 17.00 — Баскетбол. «ТТТ» (Рига) — «Висла» (Краков). (В записи). 18.05 — «Ставка больше, чем жизнь». Премьера телевизионного многосерийного художественного фильма. «Разыскивается группенфюрер Вольф» (Польша). 19.00 — Цветное телевидение. КВН-70. 21.00 — «Мир социализма». 21.30 — Цветное телевидение. Н. Погодин. «Мой друг». Премьера. 23.00 — Песни на стихи поэта Р. Рождественского.

ВТОРАЯ ПРОГРАММА. 15.30 — «На московской орбите». 16.00 — Бетховен. «Восьмая симфония». 16.30 — «Живые и мертвые». Художественный фильм. 2-я серия. 18.15 — «Дом и сад». Телеочерк. 19.00 — Пушкин. «Станционный смотритель». 20.30 — «По музеям и выставочным залам». Московские художники к юбилею В. И. Ленина. 21.00 — «Подмосковье». 21.45 — «Викторина Госстраха». 22.05 — В эфире — «Молодость».

ТРЕТЬЯ ПРОГРАММА. 10.50 — «Экран — инженеру». 11.35 — Для учащихся средней школы (9-й класс). Физика. 12.05 — Для студентов-заочников I курса. Начертательная геометрия. 13.25 — «Немецкий язык для вас». 13.55 — «Французский язык для вас». 14.25 — Для учащихся средней школы (10-й класс). Литература. 15.10 — «Английский язык для вас». 15.45 — Для поступающих в вузы. Физика.

ЧЕТВЕРТАЯ ПРОГРАММА. 19.30 — «В субботу вечером». 21.30 — А. Малюгин. «Служить добру». Премьера. Часть 2-я. 22.15 — «Человек и спорт».

ВОСКРЕСЕНЬЕ, 25 января

ПЕРВАЯ ПРОГРАММА. 9.30 — Для школьников. «Будильник». 10.00 — «Музыкальный киоск». 12.00 — Для школьников. У нас в гостях цирковая студия. 12.30 — В эфире — «Молодость». 13.30 — «В мире искусств». Ксаверий Дунковский. Передача из Польши. 14.00 — Для воинов Советской Армии и Флота. 14.30 — СССР — Польша. Телевизионный матч по акробатике. 15.30 — «Встречи с Русским музеем». 16.00 — Финал космической олимпиады «Вселенная — рядом».

«Союз нерушимый», Армянская ССР. Программа Ереванской студии телевидения. 17.30 — Выступление секретаря ЦК Коммунистической партии Армении тов. Тер-Газарянца Г. А. 17.40 — «Наша анкета». 18.15 — Цветное телевидение. «Клуб кинопутешественников». 19.10 — «По Армении». Выпуск новостей. 19.20 — Концерт мастеров искусств Армянской ССР. 20.50 — «Семь дней». 21.30 — «Братья Сарояны». Художественный фильм.

ВТОРАЯ ПРОГРАММА. 14.30 — Московские новости. 14.45 — «Дети Памира». Художественный фильм. 16.15 — «Справочное бюро». 16.30 — Симфонический концерт. 17.30 — «Москва, страны и континенты». 18.30 — Юным любителям музыки. Орган. 19.30 — Концерт. 21.15 — «Хроника Подмосковья». 21.30 — Н. Эвальд. «Январский ветер». Премьера.

ТРЕТЬЯ ПРОГРАММА. 10.45 и 11.45 — «Экран — врачу». 12.45 — Для учащихся средней школы (9-й класс). Факультативные занятия по математике. 13.50 — «Шахматная школа». Класс шахматистов-разрядников. 14.35 — Для учащихся средней школы (10-й класс). Литература.

ЧЕТВЕРТАЯ ПРОГРАММА. 19.05 — «Поиск». Передача 2-я. 19.30 — «Иллюзион». «Рождение звукового кино». Передача 2-я. 21.15 — «Мастера зарубежного спорта». 21.45 — «Музыкальные меридианы».

КРОССВОРД

По горизонтали. 2. Зимнее двоеборье. **7.** Античный город в Италии. **8.** Река в СССР. **9.** Советский график и живописец, лауреат Ленинской премии. **12.** Шелковая ткань. **13.** Материал, применяемый для изготовления чемоданов. **14.** Хвойное дерево. **18.** Русский исследователь Сибири. **19.** Повесть Н. В. Гоголя. **20.** Спутник планеты Нептун. **21.** Город во Франции. **24.** Советский киноактер. **26.** Мужской голос. **27.** Русский композитор, автор романса «Талисман» на стихи Пушкина. **31.** Героиня одной из пьес А. М. Горького. **32.** Повесть В. Шишкова. **33.** Летательный аппарат. **34.** Собрание слов, систематизированное в алфавитном порядке.

По вертикали. 1. Вид спорта. **2.** Штат в Индии. **3.** Герой одной из сказок К. Чуковского. **4.** Художник, автор росписей в помещениях Казанского вокзала. **5.** Город в УССР. **6.** Хищная птица. **10.** Способ выражения и обозначения чисел. **11.** Русский мореплаватель. **12.** Рассказ А. П. Чехова. **15.** Советский композитор. **16.** Приток Лены. **17.** Танец. **22.** Благородный металл. **23.** Полуфабрикат прядильного производства. **25.** Древнегреческий поэт. **28.** Прибор для измерения электрического сопротивления. **29.** Созвездие Северного полушария. **30.** Река в Ленинградской области.

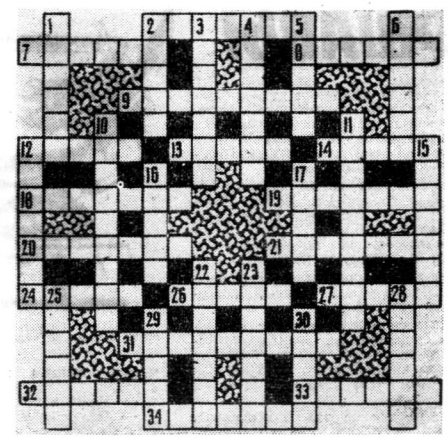

ОТВЕТЫ НА КРОССВОРД, ОПУБЛИКОВАННЫЙ 9 ЯНВАРЯ

По горизонтали. 5. Адмирал. **6.** Виртуоз. **8.** Коробочка. **10.** Цифра. **11.** Завод. **12.** Шифер. **13.** Металл. **16.** Бирюса. **18.** Арктика. **19.** Этап. **20.** Нота. **22.** Таблица. **25.** Смолка. **26.** Наксен. **27.** Ковер. **29.** Фраза. **31.** Эсхил. **32.** Лермонтов. **33.** Вискоза. **34.** Цицерон.

По вертикали. 1. Вилка. **2.** Гаврош. **3.** Пинчер. **4.** Страз. **5.** Архимед. **7.** Загорск. **9.** Буфет. **14.** Автол. **15.** Лапта. **16.** Банан. **17.** Ратин. **21.** Смирнов. **23.** Левко. **24.** Пеликан. **27.** Карузо. **28.** Ратмир. **30.** «Алеко». **31.** Эвбея.

СТАДИОНЫ

Гонки на ипподроме

В субботу, 17 января, на Московском ипподроме проводятся автомобильные гонки. Сильнейшие гонщики столицы будут оспаривать на машинах «Волга» и «Москвич» звание чемпиона Москвы. Начало в 12 часов.

День большого хоккея

Сразу три хоккейных матча первенства страны состоятся в воскресенье, 18 января. Во Дворце спорта в Лужниках в 15 часов встретятся столичные спартаковцы и ленинградские армейцы. А в 19 часов на лед выйдут хоккеисты московских «Крыльев Советов» и «Динамо». Во Дворце спорта ЦСКА в 18 часов начнется матч хозяев площадки с воскресенским «Химиком».

Стартуют конькобежцы

На Центральном стадионе «Динамо» сегодня в 17 часов начинается первенство столицы по скоростному бегу на коньках среди юниоров. На старт выйдут сильнейшие юные мастера ледяной дорожки Москвы.



Январь. Тысячи любителей подледного лова рыбы можно видеть на подмосковных водоемах. В эти дни оттепели хорошо брал окунь на мормышку. На снимке: на Московском море. Удачливый рыбак. Фото **Б. Ярославцева.**

ТЕЛЕВИДЕНИЕ

16 ЯНВАРЯ

ПЕРВАЯ ПРОГРАММА. 10.15 — Для школьников. «Чудеса природы». 10.45 — «Искусство оперетты». И. Кальман. Передача 2-я. 12.00 — «По ленинским местам». 17.15 — «Пока горит солнце». Премьера телевизионного музыкального фильма. 18.05 — Для младших школьников. «Волшебное яблоко». 18.30 — «Подвиг». 19.00 — «В И. Ленин. Хроника жизни и деятельности». 19.35 — «Зимы волшебные узоры». Музыкальное театрализованное представление. 21.15 — А. Грибоедов. «Молодые супруги». Премьера телевизионного спектакля. 22.15 — Первенство СССР по фигурному катанию. Женщины. Произвольная программа.

ВТОРАЯ ПРОГРАММА. 18.30 — «Край родной». 19.00 — «Мир науки». 19.30 — Литературный театр. «Гермонтов в Грузии». 20.30 — В эфире — «Молодость». 21.15 — «Актер и время». Заслуженный артист РСФСР Николай Баталов.

ТРЕТЬЯ ПРОГРАММА. 11.10 — Для дошкольников. Французский язык. 11.35 — Для учащихся средней школы (9-й класс). История. 12.05 — Для дошкольников. Английский язык (1-й год обучения). 18.00 — Для студентов-заочников II курса. Физика. 19.20 — Для дошкольников. Английский язык (1-й год обучения). 19.45 — Для студентов-заочников III курса. Высшая математика. 21.05 — «Экран — учителю». 21.50 — Для преподавателей детских садов и родителей. Английский язык (1-й год обучения). 22.10 — Для преподавателей детских садов и родителей. Французский язык. 22.30 — Для преподавателей детских садов и родителей. Английский язык (2-й год обучения).

ЧЕТВЕРТАЯ ПРОГРАММА. 19.30 — «Край родной». 19.00 — «Мир науки». 19.30 — Литературный театр. «Лермонтов в Грузии». 20.30 — В эфире — «Экспедиции XX века». «Слово о надежности». 21.00 — «Искусство оперетты».

«ЗИМЫ ВОЛШЕБНЫЕ УЗОРЫ»

Музыкальную передачу, посвященную старинным русским празднествам, играм, традиционным гаданиям под Новый год и многому другому, вы сможете посмотреть по первой программе телевидения в 19 часов 35 минут.

ПОГОДА

По сведениям Гидрометеоцентра СССР, сегодня в Москве и Московской области ожидается снег, ветер юго-западный с переходом на северный, 5—10 метров в секунду. В течение дня температура воздуха постепенно понизится до 13—15 градусов мороза.

Вчера в 15 часов давление воздуха в Москве было 736 мм, влажность 98 процентов. В ближайшие сутки давление будет расти, влажность уменьшится.

Дирекция и общественные организации производственного объединения «Труд» по ремонту и индивидуальному пошиву обуви с глубоким прискорбием сообщают о скоропостижной смерти члена КПСС директора фабрики № 5 производственного объединения «Труд»

Николая Дмитриевича СИМОНОВА

и выражают соболезнование родным и близким покойного.

Похороны состоятся 16 января в 14 часов на Ваганьковском кладбище.

РАДИО

16 ЯНВАРЯ

ПЕРВАЯ ПРОГРАММА. В эфире — «Сельская радиостанция»: 5.30 — Утренний концерт. 6.30 — Радиожурнал «Земля и люди»; 19.30 — Литературный концерт для работников сельского хозяйства.

●

8.45 — Взрослым о детях. «Вместо завещания». (О семье Юрупы). 9.15 — «Литературный почтовый ящик». 10.05 — Радиотеатр «Малыш». Л. Аркадьев и С. Рунге. «Путешествие с корабликом». 10.40 — Выставка «Клуба знаменитых капитанов». Радиоочерк. 11.10 — «Ленинские дни науки». «Успехи ученых Украины». Радиокомпозиция. 11.25 — НТИ-70. 11.30 — Арии из опер Рахманинова, Бородина, Римского-Корсакова. 12.30 — «Рабочая радиогазета». 13.00 — «Дирижер Н. Аносов». Концерт-очерк. 14.00 — Радиофестиваль республик советских. «О чем поет Олонхосут». Радиокомпозиция Якутского радио. 15.15 — Трибуна международников. 15.30 — Радиофестиваль республик советских. «Музыка страны Олонхо». Передача Якутского радио. 16.00 — «Народный контроль в действии». 16.30 — Для школьников. «Книжная лавка». 17.00 — «Юность». 18.00 — Концерт по заявкам советских воинов. 18.30 — На темы дня. 18.40 — «Наблюдатель неба». Очерк. 19.20 — Наши комментарии. 20.10 — «Из сокровищницы мирового музыкального искусства». Моцарт. Маленькая ночная серенада. Дивертисмент № 1 (ре мажор). 20.45 — Международный дневник. 21.00 — Взрослым о детях. «Давайте вместе с кораблика