З НИМ БОГ, ЖИВОПИС І МУЗИКА

Художникові Василю Соболю 83 роки. Його дружина, Галина Петрівна, добре вишивала, ткала, а їхній син Василь закінчив художнє училище. Як пам'ять про це, стоять тепер у майстерні ткацький верстат з незакінченим килимом та портрет сина. Така доля. Важко жити самому. Василь Петрович молиться — він віруюча людина.

Нелегким був його шлях до мистецтва. Навчався у Харківському, потім — у Київському художньому інститутах разом з Тетяною Яблонською у майстерні професора Василя Кричевського. То був 1936 рік. Я тільки народився, а Василь Соболь уже закінчував інститут. А зустрівся я з Василем Петровичем 1959 року, коли після служби на Чорноморському флоті повернувся до Сімферопольського художнього училища імені М. Самокиша, в якому він працював викладачем образотворчого мистецтва, а в нашій групі вів практичні заняття з живопису. Якось Василь Петрович запросив до себе. У невеличкій майстерні на горищі попід стінами стояли пейзажі та натюрморти, виконані олійними фарбами. То було для мене відкриття, бо Василь Петрович ніколи не виставлявся. Але, виявляється, щодень писав натюрморти і краєвиди біля Сімферопольського водоймища. Ще частіше стояв біля мольберта і малював квіти зі свого садочка. Поруч стукотів ткацький верстат, у бутлях булькотіло виноградне вино, а в копанці під калиною плавала риба. Тепер вино не булькоче і риба не плаває, мовчить верстат.

Дізнавшись, що Василь Петрович залишився сам, я, взявши буханець хліба, пішов його провідати. Глянув він на мене, потім — на хліб і присів на стілець.

— Відрядили нас, студентів, 1933 року у село під Чугуєв хліб збирати. Увійдем до хати, а там мертві лежать, — розповідаючи, Василь Петрович дивився на принесену хлібину, а по щоці покотилася сльоза. — Комсомольці вийдуть з хати, сміються — мовляв, знайшли. Ввечері йдуть селом, горланять: «и на Тихом океане свой закончили поход». З тих пір зненавидів колгосп і комсомол отой. Завжди виступав проти. Заробив п'ять років таборів і стільки ж літ заборони жити у великих містах. І досі дивуюся, що вижив.

— Як це сталося?

— В тридцяті роки я переїхав до Києва. Любив художню самодіяльність, читав сатиричні вірші, дуже любив Сашу Чорного. Тільки мене не злюбили. Прийшли уночі та й забрали. Пришили статтю 68 з пунктом 11, і став я «ворогом народу». Випустили в сорок першому, а тут війна. Знову страждання. Вижив, бог змилувався. Коли прошу бога — допомагає. Так було у таборах, так було на війні.

Рядовим 396-ї дивізії дійшов до Німеччини. Там зустрів Галину Копошинську, яку фашисти вивезли на примусові роботи...

І ось через 35 років я знову розглядаю живописні роботи свого вчителя. Може, так і залишилися б на горищі нікому не відомими його творіння, якби не один випадок. Французьке підприємство образотворчого мистецтва купувало у кримських художників твори для виставки, що мала відбутися у Парижі.

— Давайте заглянемо до Василя Соболя, — запропонував викладач художнього училища Олексій Шевчук.

Здивувався старий художник. Ніколи до нього ніхто не заходив, а тут приїхала ціла делегація.

— Лізьте на горище, вибирайте, — мовив.

А там знайшли цілий скарб. Чимало робіт відібрали для виставки. Коли надійшов каталог, де поруч із заслуженими і народними художниками Криму були і його твори, Василь Петрович аж наче помолодів, впевненішою стала рука. Якщо втомиться, бере акордеон і грає, без музики він не може.

— У мене ще слух добрий, — хвалиться художник. Жалкую, що нот не знаю. Граю на всіх струнних інструментах. Люблю скрипку, але її вкрали. На скрипці грав і мій батько Петро Якович, коваль, на всі руки майстер і в музиці знавець.

Відкладе Василь Петрович акордеон, довго гортає зелений альбом, що завжди лежить поруч, на ліжку. Аркуші розліновані в клітинку. На них сорок ескізів різних декоративних елементів для килимів української тематики з квітами жовтих, синіх, чорних, червоних і зелених кольорів, що любила дружина. Це її ескізи. Велика картина, яку написав Василь Петрович, висить на стіні: літній пейзаж біля Дніпра, де народилася Галина Петрівна.

І ось ми у тихому садочку художника. Назустріч біжить козеня. Воно від кози, яку років дванадцять тому купила покійна Галина. Як пам'ять про дружину, береже Василь Петрович козенятко. З ним я і сфотографував художника.

Пролетіли літа, тільки згадується йому село Чумаки під Томаківкою, де народився. Мимо нього пролягав чумацький шлях до Криму. Тим шляхом і Василь Соболь ішов на південь, прихилив 1954 року свою голову до цього краю та так і живе тут. У його душі завжди Бог, живопис і музика.

Микола ЛІСОВИЙ.

ВІТАЄМО!

Українська громада Сімферополя вітає з шістдесятиріччям активну просвітянку, перекладачку

Євгенію Тимофіївну

МИХАЙЛОВУ

Щиро зичимо ювілярці доброго здоров'я, творчого довголіття і щастя.

КАК ОВЛАДЕТЬ УКРАИНСКИМ?

Являюсь вашим подписчиком уже второй год. Рад, что есть такая газета в Крыму.

Известно, что тысячи украинцев, проживающих на нашем полуострове, не владеют своим родным языком, и это не вина их, а беда, ведь обрусели они не по собственной воле. Я и многие мои соотечественники в разговорной речи используем «суржик». А ведь как хотелось бы овладеть настоящим, поистине прекрасным украинским языком. Только как это сделать?

Общество «Просвіта» прилагает большие усилия для возрождения украинской нации. Но почему бы не заняться конкретным и очень нужным делом: открыть воскресные школы или краткосрочные курсы по изучению украинского языка? Уверен, что не только я, но и многие наши сограждане будут с удовольствием их посещать.

Прошу поднять этот вопрос на страницах вашей газеты.

Олег РУДЕНКО.
г. Симферополь.

ВІД РЕДАКЦІЇ. В планах роботи Кримського відділення Всеукраїнського товариства «Просвіта» на цей рік 4-м пунктом зазначено таке: «Створити курси української мови для трьох категорій слухачів: загальнопізнавальні, адміністративних працівників, абітурієнтів (I квартал)». Так що, чекати залишилося зовсім не довго.

Михайло ВИШНЯК

САТИРИЧНІ МІНІАТЮРИ

ВОНА І ЛУНА

Чужі слова розносить всує,
Та все ж одна різниця є.
Луна повторить, що почує,
Вона ще й видасть за своє.

ВІН І ДЗВІН

Не без підстав вважає він,
Що прототип у нього — дзвін.

СВИНЯ І ЗОРІ

Побачила Свиня
Вночі в калюжі зорі.
Пророхкала вона:
— Не заздрю вашій долі.

З ЙОГО ТОЧКИ ЗОРУ

Промовив Тхір,
Заткнувши нору:
— Фу, як смердить знадвору!

ДОТРИМАЛА СЛОВА

— Повішусь! Путь мені одна.
Дотримать слова вмію.
Зрекла й... повісилась вона
Професору на шию.

м. Сімферополь.

Фирма «Самер» ликвидируется. Претензии принимаются в течении 2-х месяцев. Тел. 25-58-76.

Продается дом в Бахчисарае. Тел. в Севастополе: 59-24-36.

ДАМНИЦЯ

ВИПУСК 95-Й

А. УВАРОВ (Севастополь). Білі: прості 17, 25, 26, 27, 31, 37, 38, 40, 42, 46, 48, 50; чорні: прості 9, 10, 16, 18, 19, 24, 28, 29, 30, 33, 34, 39, 45. Виграш. 1. 17 — 12 2. 27 — 22 3. 26 — 21 4. 37 — 31 5. 48 — 43 6. 50 — 44 7. 46 — 41 8. 44 — 39 9. 25:3 10. 3:5 зі старовинним фіналом.

М. БАЛЯГІН (Ломоносов Ленінградської області) і Г. РУДНИЦЬКИЙ (Сімферополь). Білі: дамка 46, прості 17, 27, 30, 32, 37; чорні: прості 6, 8, 9, 25, 33, 41, 43. Заставити просту. 1. 17 — 11, і за будь-якої відповіді чорних — 2. 32 — 28. Цю композицію співавтори склали 1988 року незалежно один від одного. В мініатюрах поєднання фіналів на 6 і 25 зустрічається надзвичайно рідко.

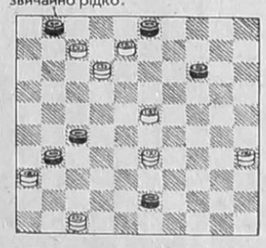

На діаграмі — трифінальна задача М. ПУСТИННИКОВА (Тіхвін Ленінградської області). Заставити просту. 1. 23 — 19 2. 12:26 3:12 (А) 3. 26:8 4. 36:9 5. 33 — 20 6. 47 — 24 7. 24 — 33 8. 35 — 40 9. 33 — 50. А) 2... 1:12 3. 36:7 4. 26 — 37 1 — 7 (Б) 5. 33 — 11 6. 35 — 19 7. 37 — 26 8. 26 — 21 9. 19 — 41. Б)4... 1 — 6 5. 33 — 38 6. 35 — 2 11 — 17 (В) 7. 2 — 11 8. 47 — 36 9. 38 — 16 10. 16 — 21 11. 36 — 21. В) 6... 11 — 16 7. 38 — 42 8. 37 — 26 9. 26 — 21 10. 2 — 19, і як у варіанті А.

В Сімферопольському шахово-шашковому клубі завершилися чемпіонати Криму з міжнародних шашок. Для виявлення переможця серед чоловіків знадобився додатковий матч з укороченим контролем часу (по 15 хвилин кожному суперникові на всю партію) між майстрами спорту Анатолієм Федоровим (Сімферополь) та Миколою Владзимирським (Севастополь). Перемігши з рахунком 2:1, А. Федоров здобув чемпіонський титул і право на участь у всеукраїнській першості.

В жіночому турнірі найвищий результат показали кандидати в майстри Галина Міцко і Тетяна Савченко із Сімферополя. Їх і визнано чемпіонками Криму. Третє-четверте місця поділили Людмила Озерова (Сімферополь) і Світлана Трофимова (Кіровський район).

ПРОГРАММА ТЕЛЕВИДЕНИЯ

Понедельник, 6 февраля

УТ-1

15.40 Электронная компьютерная газета "Все — всем".
17.00 УТН.
17.10 "Анфас".
17.55 Док.фильм "У неділю рано".
18.15 Мультфильм.
18.30 Лицом к столице.
19.00 Канал "Д".
19.30 "Час рікою пливе..." Николай Гнатюк.
20.00 УТН.
20.10 Ай Пи Киев.
20.15 "Громада" представляет.
21.05 Осень политиков.
21.35 Телерадиореклама.
21.40 Спокойной ночи, дети.
21.55 Ай Пи Киев.
22.00 УТН.
22.35 Телерадиореклама.
22.45 Версия.
23.05 Ай Пи Киев.
23.10 Худ.фильм "Мистер Икс".
0.40 Баскетбол. Женщины. "Динамо" /Киев/ — "Медин" /Донецк/.
1.20 УТН.

"ОСТАНКИНО"

6.30 Утро.
8.52 Новости.
9.00 "Необыкновенная схватка". Мультсериал /Япония/.
9.25 "Дикая Роза".
9.52 Новости.
10.00 Человек и закон.
10.30 Якутский народный цирк.
10.52 Новости.
15.52 Новости.
16.00 Звездный час.
16.40 Тет-а-тет.
17.20 "Элен и ребята".
17.52 Мир сегодня.
18.00 Лабиринт.
18.30 В эти дни 50 лет назад.
18.52 Новости.
19.00 Час пик.
19.30 "Дикая Роза".
19.55 "Если..."
20.40 Спокойной ночи, малыши.
21.00 "Время".
21.40 Гол.
22.10 Эксклюзив. Красное золото.
22.50 Спектакль по пьесе Х. Мюллера "Квартет".
23.52 Новости.
0.05 "Звезды" в Кремле. З.Соткилава.
0.52 Пресс-экспресс.

УТ-2, УТ-3, "РОССИЯ", КРЫМ-ТВ

7.00 Вести.
7.05 Ритмика.
7.20 Звезды говорят.
7.25 Река времени.
7.30 Формула 730.
8.00 Вести.
8.25 Телегазета.
8.30 Время деловых людей.
9.00 Новости Эй-Би-Си.
9.25 Депеша.
9.55 Мульти-пульти.
10.05 "Двое в степи". Худ.фильм.
11.25 Торговый дом.
11.40 Крестьянский вопрос.
12.00 Вести.
12.05 Деловая Россия.
16.05 Там-там новости.
16.20 Праздник каждый день.
16.30 Мульти-пульти.
17.00 Вести.
17.20 Новая линия.
17.40 Видеотекст.
18.00 ТНК.
18.20 "Крым спортивный"
18.40 В правительстве Крыма.
19.10 Ваш ваучер.
20.00 Приватизация в Крыму.
20.30 Вопросы водоснабжения.
20.50 Газеты для деловых людей.
21.05 Болгарские встречи.
21.30 "Эркюль Пуаро".
22.30 Окна.
23.00 САМ себе путешественник.
23.30 СИТ-3.
23.40 Телегра "5 плюс 1".
0.00 Окна.
0.05 На "Таврийских играх".
1.05 СИТ-3.
1.10 Про-видео.

"ЧЕРНОМОРСКАЯ"

19.00 М/ф.
19.10 Телегазета ТВ-7.
19.15 Инф. программа ЧТРК "События недели".
19.30 ММЦ интерньюз представляет: "Фестиваль надежд".
21.00 Уника-ТВ "Эхо планеты".
21.30 "Крутые виражи" (17 часть).
22.20 Приложение к программе "Бестселлер". "Фантомас".

Вторник, 7 февраля

УТ-1

9.00 УТН.
9.10 Уроки немецкого.
9.25 "Дона Бейжа". 50 серия.
10.15 Новые звезды в джазе.
10.45 У вас здоровые зубы?
11.20 Живописец Михаил Самков.
11.40 Худ.фильм "Снежная королева".
13.00 УТН.
13.10 Концерт-бенефис Б.Шарварко.
15.40 Электронная компьютерная газета "Все — всем".
17.00 УТН.
17.10 Образовательный канал.
18.05 Для маленькой компании.
18.45 Хозяином на земле.
19.15 Джазовые композиции.
19.35 Реформы делаем вместе.
19.45 Финансовое обозрение.
20.00 УТН.
20.10 Ай Пи Киев.
20.15 "Февральская весна Победы". Видеофильм.
20.50 "Право".
21.35 Телерадиореклама.
21.40 Спокойной ночи, дети.
21.55 Ай Пи Киев.
22.00 УТН.
22.35 Телерадиореклама.
22.40 Блок-Нот.
23.00 Ай Пи Киев.
23.05 "Дона Бейжа". 58 серия.
23.55 "Маски-шоу".
0.25 Баскетбол. "Киев-Баскет" — "Кроация" /Сплит, Хорватия/.
1.20 УТН.

"ОСТАНКИНО"

6.30 Утро.
8.50 Новости.
9.00 "Необыкновенная схватка". Мультсериал.
9.25 "Дикая Роза".
9.50 Новости.
10.00 Америка с М.Таратутой.
10.30 М. Равель. "Болеро".
10.50 Новости.
15.50 Новости.
16.00 Домисолька.
16.30 Между нами, девочками.
16.50 Новости.
17.00 Джем.
17.20 "Элен и ребята".
17.50 Мир сегодня.
18.00 Веди.
18.30 Загадка СБ.
18.40 Документы и судьбы.
18.50 Новости.
19.00 Час пик.
19.30 "Дикая Роза".
19.55 Тема.
20.40 Спокойной ночи, малыши.
21.00 "Время".
21.40 Из первых рук.
21.50 Худ.фильм "Пятая печать" /Венгрия/.
23.40 Миниатюра.
23.50 Новости.
0.05 Новые обыватели.
0.30 В мире джаза.
0.50 Пресс-экспресс.

УТ-2, УТ-3, "РОССИЯ", КРЫМ-ТВ

7.00 Вести.
7.05 Ритмика.
7.20 Звезды говорят.
7.25 Река времени.
7.30 Формула 730.
8.00 Вести.
8.25 Телегазета.
8.30 Время деловых людей.
9.00 Новости Эй-Би-Си.
11.25 Торговый дом.
11.40 Крестьянский вопрос.
12.00 Вести.
12.05 Деловая Россия.
14.45 Спасение 911.
16.05 Там-там новости.
16.20 Праздник каждый день.
16.30 Док.фильм.
17.00 Вести.
17.05 Новая линия.
17.40 Видеотекст.
18.00 ТНК.
18.20 "Барев".
19.20 К 50-летию Крымской (Ялтинской) конференции.
19.50 "Надежда".
20.25 Концерт.
20.50 "Помоги себе сам".
21.15 Кинприложение "Барев".
22.40 Американская мода в Крыму.
22.55 Путь к успеху.
23.30 СИТ-3.
23.40 Сезон.
23.55 Худ.фильм.
1.35 Про-видео.

"ЧЕРНОМОРСКАЯ"

19.00 "На пороге ночи" (133 часть).
19.30 М/ф.
19.50 Телегазета ТВ-7.
20.00 Уника-ТВ "Время местное".
20.30 Х/ф "Перепутье".
22.20 ММЦ интерньюз "Красная площадь".
22.35 Х/ф "Прикосновение".

Среда, 8 февраля

УТ-1

9.00 УТН.
9.10 Финансовое обозрение.
9.25 Уроки французского.
9.45 "Дона Бейжа". 53 серия.
10.35 "Свічадо".
11.25 Мультфильм.
11.35 Школьный экран.
12.10 Оракул.
13.00 УТН.
13.10 Концерт-бенефис Б.Шарварко.
15.40 Электронная компьютерная газета "Все — всем".
17.00 УТН.
17.10 "Улей".
17.40 Образовательный канал.
18.25 Концерт.
18.45 К 50-летию освобождения Украины от фашистских захватчиков.
19.25 Г. Доницетти. "Мизерере".
20.00 УТН.
20.10 Ай Пи Киев.
20.15 Парламентский канал.
20.45 "Из Америки с надеждой".
21.05 Чернобыльский министр.
21.35 Телерадиореклама.
21.40 Спокойной ночи, дети.
21.55 Ай Пи Киев.
22.00 УТН.
22.35 Телерадиореклама.
22.40 "Укрлотто".
22.50 Спорткурьер.
23.00 Ай Пи Киев.
23.05 "Дона Бейжа". 59 серия.
23.55 Супергость. "ДДТ".
0.55 УТН.

"ОСТАНКИНО"

6.30 Утро.
8.50 Новости.
9.00 "Необыкновенная схватка". Мультсериал.
9.25 "Дикая Роза".
9.50 Новости.
10.00 Клуб путешественников.
10.50 Новости.
15.50 Новости.
16.00 Посмотри, послушай.
16.20 "Путешествие в прошлое".
16.50 Новости.
17.00 Тин-тоник.
17.20 "Элен и ребята".
17.50 Мир сегодня.
18.00 Телерадиокомпания "Мир".
18.45 Кто есть кто. XX век. Ф. Шехтель.
18.50 Новости.
19.00 Час пик.
19.30 "Дикая Роза".
19.55 "Сельский час" с Ю. Черниченко.
20.40 Спокойной ночи, малыши.
21.00 "Время".
21.40 Монолог.
21.50 "Болевой прием". Худ.фильм.
23.50 Новости.
0.05 Музобоз.
0.45 Авто-шоу.
0.50 Пресс-экспресс.

УТ-2, "РОССИЯ", КРЫМ-ТВ

7.00 Вести.
7.05 Ритмика.
7.20 Звезды говорят.
7.25 Река времени.
7.30 Формула 730.
8.00 Вести.
8.25 Телегазета.
8.30 Время деловых людей.
9.00 Новости Эй-Би-Си.
9.25 Момент истины.
10.20 Музыкальный экспромт.
10.35 Худ. "Санта-Барбара".
11.25 Торговый дом.
11.40 Крестьянский вопрос.
12.00 Вести.
12.05 Деловая Россия /13.00 Вести/.
14.45 Золотая ветвь.
16.05 Там-там новости.
16.20 Праздник каждый день.
16.30 Студия "Рост".
17.00 Вести.
17.05 Новая линия.
17.45 "В этот день..."
17.50 Репортажи с мест.
18.00 Никто не забыт.
18.05 Видотекст.
18.20 "Рідна хата".
18.35 "Кримський промінь".
19.10 Афта хаберлери.
19.30 Мерабаньыз, балалар!
19.50 Религиозная программа.
20.20 Ана Юрт.
20.35 "Санта-Барбара".
21.30 "Музик селями".
22.10 Художественная программа.
23.45 Футбол. Суперкубок Европы. "Арсенал" /Англия/ — "Милан" /Италия/.

"ЧЕРНОМОРСКАЯ"

19.00 "На пороге ночи" (134 часть).
19.30 Телегазета ТВ-7.
19.35 Уника-ТВ "Итоги".
20.55 "Стробоскоп".
21.30 Х/ф "Холостяк в раю".
23.25 Х/ф "Фантомас разбушевался". Приложение к "Бестселлеру".

Четверг, 9 февраля

УТ-1

9.00 УТН.
9.10 "Я сию роль выбрал..." Г. Сковорода.
9.30 "Дона Бейжа". 54 серия.
10.20 Остров Зменный.
10.40 Инструментальная музыка.
11.15 Фильм-спектакль "Украденное счастье".
13.00 УТН.
13.10 В Украинском доме.
14.10 "Мелодия-94". Часть 1.
15.40 Электронная компьютерная газета "Все — всем".
17.00 УТН.
17.10 Кукольный спектакль.
17.50 Образовательный канал.
18.40 Мультфильм.
18.55 "Все мы — эхо войны".
19.25 Концерт оркестра народных инструментов.
20.00 УТН.
20.10 Ай Пи Киев.
20.15 Финансовое обозрение.
20.30 "Из Америки с надеждой".
20.50 Док.фильм "Брестский мир. Противостояние".
21.35 Телерадиореклама.
21.40 Спокойной ночи, дети.
21.55 Ай Пи Киев.
22.00 УТН.
22.35 Телерадиореклама.
22.40 Спрашивайте — отвечаем.
23.00 Ай Пи Киев.
23.05 "Дона Бейжа". 60 серия.
23.55 "Гарт".
0.55 УТН.

"ОСТАНКИНО"

6.30 Утро.
8.50 Новости.
9.00 "Необыкновенная схватка".
9.25 "Дикая Роза".
9.50 Новости.
10.00 В мире животных.
10.35 Экслибрис.
10.50 Новости.
15.50 Новости.
16.00 Мультитроллия.
16.30 На балу у Золушки.
16.50 Новости.
17.00 Тим-интим.
17.20 "Элен и ребята".
17.50 Мир сегодня.
18.00 ...До 16 и старше.
18.30 Человек и закон.
18.45 Кто есть кто. XX век. Дж. Даррелл.
18.50 Новости.
19.00 Час пик.
19.30 "Дикая Роза".
19.55 "Чтобы помнили..." Л.Филатов.
20.40 Спокойной ночи, малыши.
21.00 "Время".
21.40 Москва — Кремль.
22.00 Лотто "Миллион".
22.35 Худ.фильм "Чертополох" /США/.
0.50 Пресс-экспресс.

УТ-2, "РОССИЯ", КРЫМ-ТВ

7.00 Вести.
7.05 Ритмика.
7.20 Звезды говорят.
7.25 Река времени.
7.30 Формула 730.
7.50 Чрезвычайный канал.
8.00 Вести.
8.25 Телегазета.
8.30 Время деловых людей.
9.00 Новости Эй-Би-Си.
9.25 Ключевой момент.
9.35 Живем и любим.
9.50 Царскосельские святки.
10.20 Чрезвычайный канал.
10.35 "Санта-Барбара".
11.25 Торговый дом.
11.40 Крестьянский вопрос.
12.00 Вести.
12.05 Деловая Россия.
16.05 Там-там новости.
16.20 Праздник каждый день.
16.30 Студия "Рост".
17.00 Вести.
17.05 Новая линия.
17.40 Видеотекст.
18.00 ТНК.
18.20 Программа греческой редакции.
18.50 ТВ-канал "Республика".
19.25 "Ради красного словца". Телеигра.
20.35 "Санта-Барбара".
21.30 "Друзья для друзей".
22.00 Худ.фильм "Осада в Венеции".
23.35 Волейбол. "Искра" /Луганск/ — "Мора" /Ольшауц, Чехия/.
0.05 Театр "Романс".

"ЧЕРНОМОРСКАЯ"

19.00 "На пороге ночи" (135 часть).
19.30 М/ф.
19.50 Телегазета ТВ-7.
19.55 "Соломея" (3 часть).
20.40 "Намедни".
21.20 Х/ф "Команда "Мечта".
23.15 Х/ф "Мари-Шанталь против доктора Ка".

Пятница, 10 февраля

УТ-1

9.00 УТН.
9.10 Финансовое обозрение.
9.25 "Дона Бейжа". 55 серия.
10.15 Встречи без фонограмм. Профессор О.Дарчук.
10.55 Мультфильмы.
11.15 "Вольный селянин".
12.00 Концерт МСМ.
13.00 УТН.
13.10 "Гарт".
14.10 "Мелодия-94".
15.40 Электронная компьютерная газета "Все — всем".
17.00 УТН.
17.10 "Разрешите пригласить".
17.45 Синтез.
18.05 Служба и спорт рядом идут.
18.25 "Мистер Х".
18.55 "Террам видео".
19.30 Деловые ведомости.
20.00 УТН.
20.10 Ай Пи Киев.
20.15 Волшебный луч. Жерар Филип.
20.55 "Из Америки с надеждой".
21.15 Государство и право.
21.35 Телерадиореклама.
21.40 Спокойной ночи, дети.
21.55 Ай Пи Киев.
22.00 УТН.
22.35 Телерадиореклама.
22.40 Реформы делаем вместе.
23.10 Ай Пи Киев.
23.15 "Дона Бейжа". 61 серия.
0.05 Спорткурьер.
0.15 Арт-майдан.
1.15 УТН.

"ОСТАНКИНО"

6.30 "Утро".
8.50 Новости.
9.00 "Сорока".
9.25 "Дикая Роза".
9.50 Новости.
10.00 Огород круглый год.
10.30 Победители конкурса им. Н.Кина.
10.50 Новости.
15.50 Новости.
16.00 В гостях у сказки. "Волшебная книга Мурада".
17.20 Рок-урок.
17.50 Мир сегодня.
18.00 Человек и закон.
18.30 В эти дни 50 лет назад.
18.50 Новости.
19.00 "...Покоя сердце просит".
19.20 "Дикая Роза".
19.50 Поле чудес.
20.40 Спокойной ночи, малыши.
21.00 "Время".
21.40 Человек недели.
22.00 "Клан". 5 серия.
23.10 Политбюро.
23.50 Новости.
0.05 Телешоу "50х50".

УТ-2, УТ-3, "РОССИЯ", КРЫМ-ТВ

7.00 Вести.
7.05 Ритмика.
7.20 Звезды говорят.
7.25 Река времени.
7.30 Формула 730.
8.00 Вести.
8.25 Телегазета.
8.30 Время деловых людей.
9.00 Новости Эй-Би-Си.
9.25 Ключевой момент.
9.35 "Мой прапрадед — Пушкин". Док.фильм.
10.35 "Санта-Барбара".
11.25 Торговый дом.
11.40 Крестьянский вопрос.
12.00 Вести.
12.05 Деловая Россия.
14.45 Тайна старой графини.
16.05 Там-там новости.
16.20 Праздник каждый день.
16.30 Студия "Рост".
17.00 Вести.
17.05 Новая линия.
17.40 Видеотекст.
18.00 "Хоффнунг".
18.30 "Пульс".
18.50 "Комплимент".
19.00 Мультфильм.
19.10 Парламентский час.
20.00 Клип-антракт.
20.05 "Память сердца".
20.35 "Санта-Барбара".
21.30 Клип-антракт.
21.35 "Тет-а-тет с авторитетом".
21.55 Клип-антракт.
22.00 Особое мнение.
22.30 Клип-антракт.
22.35 "Экслибрис".
22.50 "Хронос".
23.10 "Храм".
23.35 Клип-антракт.
23.40 "Шок-шоу".
0.00 Футбол как футбол.
1.00 СИТ-3.
1.05 Про-видео.

"ЧЕРНОМОРСКАЯ"

19.00 "На пороге ночи" (136 часть).
19.30 "Бабар" (46 часть).
19.55 "Соломея" (4 часть).
20.40 Телегазета ТВ-7.
20.45 Встреча с Евпаторией.
21.25 Х/ф "Выпуск новостей".
23.40 ММЦ интерньюз "Сталину с любовью".

Суббота, 11 февраля

УТ-1

9.00 УТН.
9.10 Ритмическая гимнастика.
9.30 Телетехнотека.
9.40 "Двенадцать гравюр" В.Клина.
10.15 Родная речь.
10.30 Поет Василий Бокоч.
10.50 Доброго вам здоровья.
11.20 И на небе, и на земле...
11.55 "Украина сегодня".
12.45 Украинское хоровое пение.
13.30 Канал "Д".
14.00 Фант-лото "Надежда".
15.00 Обозрение "Жиллетт".
15.30 Благая весть с Риком Реннером.
16.00 УТН.
16.10 "Вервиця".
17.00 Когда собирается родня.
17.25 Мультфильм по заявкам.
18.30 Олимпийский дебют Украины.
19.30 Наш круг.
20.00 УТН.
20.10 Ай Пи Киев.
20.15 Хроника МВД.
20.30 "Останки".
21.05 "Из Америки с надеждой".
21.25 Концерт Лидии Забилястой.
21.40 Спокойной ночи, дети.
21.55 Ай Пи Киев.
22.00 УТН.
22.35 "Маски-шоу".
23.05 Ай Пи Киев.
23.10 "Дона Бейжа". 62 серия.
0.00 В Марьяновку к... Козловскому.
0.30 Интерконтакт.
1.10 УТН.
1.20 Худ.фильм "Кикс".

"ОСТАНКИНО"

7.30 Субботнее утро делового человека.
8.15 Спорт-шанс.
8.45 Слово пастыря.
9.00 Зов джунглей.
9.30 Телерадиокомпания "Мир".
11.00 Утренняя почта.
11.30 Медицина для тебя.
12.00 Без паузы.
12.15 "Смак".
12.30 Худ.фильм "Шуми, городок".
14.00 Человек с рублем.
14.10 Ансамбль "Судьбинушка".
14.20 "Дело в шляпе". Фильм 3.
14.50 Новости.
15.00 Диалог в прямом эфире.
15.35 Лина Вовк встречает друзей.
16.40 В мире животных.
17.20 Театр плюс ТВ.
18.05 Брэйн-ринг.
18.55 Большая планета.
19.50 Телесериал "Пятый угол". /США/. 1 серия.
20.40 Спокойной ночи, малыши.
21.00 "Время".
21.45 Худ.фильм "Каин и Авель". /США/. 1 серия.
23.15 Бомонд.
23.35 Клуб "Белый попугай".
0.22 Новости.
0.35 Конькобежный спорт.
1.22 Новости.
1.30 Худ.фильм "Рембрандт" /Великобритания/.

УТ-2, УТ-3, "РОССИЯ", КРЫМ-ТВ

8.00 Вести.
8.20 Звезды говорят.
8.30 Студия "Рост".
9.05 Телеэрудит.
9.10 Пилигрим.
9.50 Клуб "Шико".
10.40 Музыка всех поколений.
11.10 Как жить будем?
12.10 Дневной сеанс.
13.40 Видеотекст.
14.00 Вести.
14.20 "Эдера". 40 серия.
15.30 Парламентская неделя.
17.00 Телефильм.
17.10 Белая ворона.
17.55 Телегазета.
18.05 Встреча с прессой.
19.10 Еженедельный семейный канал.
20.15 "Джокер" представляет.
20.20 Видеопрограмма.
21.10 "Возможно, они сошли с ума".
21.35 Город.
21.55 "Мегаполп" представляет.
22.10 Вечерние развлечения.
22.40 Окна.
22.45 Ток-шоу "Черный кот".
23.15 Сегодня на сегдня.
23.30 СИТ-3.
23.40 Программа "?"
0.00 Худ.фильм "Вокзал для двоих".
2.10 СИТ-3.
2.15 Про-видео.

"ЧЕРНОМОРСКАЯ"

9.00 Сборник м/ф.
9.50 Х/ф "Точно в кольцо".
11.25 Боевые искусства мира. Фильм 4 "Кунгфу — белый журавль".
12.10 ММЦ интерньюз "Новые русские сезоны".
19.00 "Бабар" (47 часть).
19.30 Телегазета ТВ-7.
19.40 Х/ф из рубрики "Бестселлер".
21.40 Муз.микс.
22.00 "Тропическая жара" (21 часть).
22.50 Уника-ТВ "Развлечения сегодня".
23.20 ММЦ интерньюз "Как пьют в России".

Воскресенье, 12 февраля

УТ-1

9.00 УТН.
9.10 Ритмическая гимнастика.
9.30 В воскресенье утром.
10.30 "Останки".
11.05 Служу народу Украины.
11.50 Фильм-балет "Ромео и Юлия".
12.05 Мультфильм.
12.35 Точка зрения.
12.50 Фильм-спектакль "Мартын Боруля".
14.30 Николаевские джентльмены.
15.00 Желаем счастья.
16.00 УТН.
16.10 Село и люди.
16.55 Солнечные кларнеты.
17.55 Док.фильм "Борис Лятошинский".
18.45 "Свічадо".
19.30 Параграф /ММЦ/.
20.00 УТН.
20.20 Ай Пи Киев.
20.25 "Подиум".
20.50 "Из Америки с надеждой".
21.10 Вечерняя серенада.
21.25 М тфильм "Самуил — мальчик-пророк".
21.55 Ай Пи Киев.
22.00 УТН.
22.15 Послесловие.
23.15 Ай Пи Киев.
23.20 "Дона Бейжа". 63, заключительная серия.
0.10 Спорткурьер.
0.20 Док.фильм "Девятый Гран-при по магии в Монте-Карло".
1.30 УТН.

"ОСТАНКИНО"

8.15 Олимпийское утро.
8.50 Спортлото.
9.00 Марафон-15.
9.30 С утра пораньше.
10.00 Полигон.
10.30 Пока все дома.
11.00 Утренняя звезда.
11.50 Живое дерево ремесел.
11.55 Я — женщина.
12.35 Фестиваль телепрограмм "Радуга".
13.00 "Эх, путь-дорожка фронтовая..."
13.10 Экономика и реформы.
13.35 "Шпаргалка" с подарком.
13.50 Всемирная география. "Пропавший флот Гуадалканала". 1 серия.
14.50 Новости.
15.00 К 50-летию Победы.
15.50 Книжный двор.
16.20 Клуб путешественников.
17.10 Окно в Европу.
17.40 Конькобежный спорт.
18.00 Новости.
18.10 Телелоция.
18.25 Мультсериалы /США/.
19.25 Вся Россия.
20.00 КВН-95.
22.00 Воскресенье.
22.50 Спортивный уик-энд.
23.05 Мировая премьера. Ю.Башмет, Г.Кремер.
23.50 Новости.
0.00 Конькобежный спорт.
0.25 Массовый лыжный марафон "Лыжня России".
0.50 Новости.

УТ-2, УТ-3, "РОССИЯ", КРЫМ-ТВ

8.00 Вести.
8.20 Звезды говорят.
8.30 Река времени.
8.35 Студия "Рост".
9.05 Большой хоккей.
9.45 Наш сад.
10.15 Доброе утро.
10.45 Аты-баты...
11.15 Русское лото.
12.00 Телетеатр России. Л. Фомина. "В тональности любви".
13.20 Док.фильм "Николай Клюев. Последние страницы".
13.40 Крестьянский вопрос.
14.00 Вести.
14.20 Видеотекст.
14.35 "Эдера". 41 серия.
15.25 Шестое чувство.
15.55 Лучшие игры НБА.
16.30 Телегазета.
16.40 Студия кинопрограмм представляет...
19.15 "Джокер" представляет.
19.20 "Гиннесс-шоу".
20.00 "Джокер".
22.30 Все для смеха.
23.00 Трамвай желаний.
23.30 СИТ-3.
23.40 Звезды мирового кик-боксинга.
0.10 Програма "?"
0.40 СИТ-3.
0.45 Про-видео.

"ЧЕРНОМОРСКАЯ"

9.00 М/ф "Спящая красавица".
10.15 Х/ф "Великолепная семерка".
12.15 Уника-ТВ "Рынок".
19.00 "Бабар" (48 часть).
19.30 М/ф "Золушка".
20.40 Телегазета ТВ-7.
20.45 Уника-ТВ "Европа сегодня".
21.15 Х/ф "Цена риска".

Несприятливі дні лютого: 6, 10, 12, 16, 19, 25.

Засновники: Всеукраїнське товариство «Просвіта» імені Тараса Шевченка, Кримська організація Спілки письменників України, трудовий колектив редакції.

Наш розрахунковий рахунок № 609217 у Сімферопольському філіалі Укрбанку «Відродження», МФО 324861.

Редакція не завжди поділяє думки авторів публікацій, відповідальність за достовірність фактів, цифрових та статистичних даних несуть автори.
Рукописи не рецензуються і не повертаються.
Редакція застерігає собі право скорочувати статті і виправляти мову.

Газета зареєстрована Державним комітетом України по пресі. Реєстраційне свідоцтво КВ № 803. Індекс 30553.
Телефони редакції: головний редактор 29-86-59; відповідальний секретар 24-61-26; відділи 29-85-59. Факс 29-86-59.

Адреса редакції: м. Сімферополь, вул. Київська, 76, 4-й поверх, кімн. 410.
Листи просимо надсилати за адресою: 333034, м. Сімферополь-34, пошт. скринька № 972.

Головний редактор О. КУЛИК