TV program

NAŠ IZBOR

Žerar Depardje

Glavom udario fotografa

Rim. - Francuski glumac Žerar Deparđe udario je glavom jednog italijanskog fotografa u Firenci, gde se nalazio u društvu mlađe žene.

"Svi su ga prepoznali na pijaci San Lorenco i mnogi su ga fotografisali. Sledio sam ga iz daleka, koristeći teleobjektiv", ispričao je novinarima udareni fotograf Dario Orlandi.

"Kada je stigao do ulaza kapele Mediči, dao mi je znak da mu priđem. Kada sam došao do njega, držao je ruke u džepovima i bez upozorenja udario me je glavom posred lica", objasnio je Orlandi, prenela je agencija AFP.

Mladi fotograf prenet je sa otokom na glavi u urgentni centar gde mu je rečeno da će morati da miruje nekoliko dana.

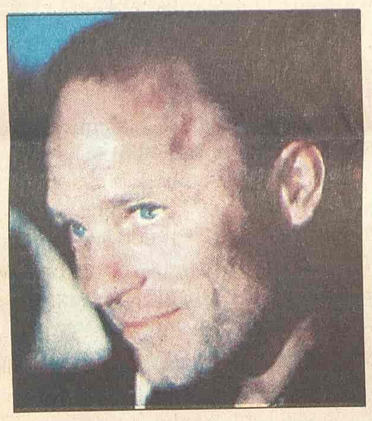

Ed Haris

RTS 1 21.00

Ambis

Nakon potapanja američke podmornice, vlada te zemlje angažuje tim koji radi na obližnoj podvodnoj bušotini. Njihov zadatak je da otkriju zbog čega je došlo do tragedije. U tome treba da im pomognu pripadnici specijalnih snaga mornarice... Režija: Džejms Kameron. Igraju: Ed Haris, Meri Elizabet Mastrantonio, Majkl Bin, Kimberli Skot...

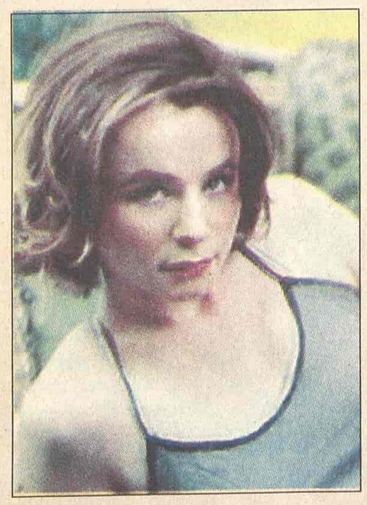

Emili Votson

RTS 1 00.15

Anđelin pepeo

Rođen u Bruklinu u Njujorku, mladi Frenk sa roditeljima odlazi u Irsku. Pošto im u Americi nije dobro išlo, nadaju se boljem životu u zemlji iz koje su potekli. Međutim, stanje u Irskoj je daleko od dobrog...

Režija: Alan Parker. Igraju: Emili Votson, Džo Brin, Robert Karlajl...

Kandidat za senatora

Los Anđeles. Poznati holivudski glumac Ben Aflek viđen je u sasvim novoj ulozi, kao kandidat demokrata za funkciju američkog senatora, piše "Vašington post".

Predstavnici demokrata u američkoj državi Virdžinija planiraju da istaknu Afleka kao protivkandidata republikanskom senatoru Džordžu Alenu na izborima, koji treba da budu održani sledeće godine.

Aflek i njegova trudna supuga Dženifer Garner, zvezda serije "Alias", razmišljaju o kupovini kuće u Šarlotvilu u Virdžiniji, međutim još uvek nisu doneli konačnu odluku o preseljenju, navodi list.

Pominjanje glumčevog imena od strane demokrata, naišlo je na pozitivne odjeke u javnosti.

Aflekov portparol Ken Sanšajn izjavio je međutim da nema osnova za mišljenje da bi se Aflek kandidovao, ali je takođe dodao da bi "on bio idealni kandidat za neku javnu funkciju u budućnosti".

Tokom održavanja Nacionalne konvencije demokrata 2004. godine u svom rodnom gradu Bostonu u američkoj državi Masačusets, Aflek je aktivno podržao predsedničkog kandidata demokrata Džona Kerija koga je pobedio republikanac Džordž Buš.

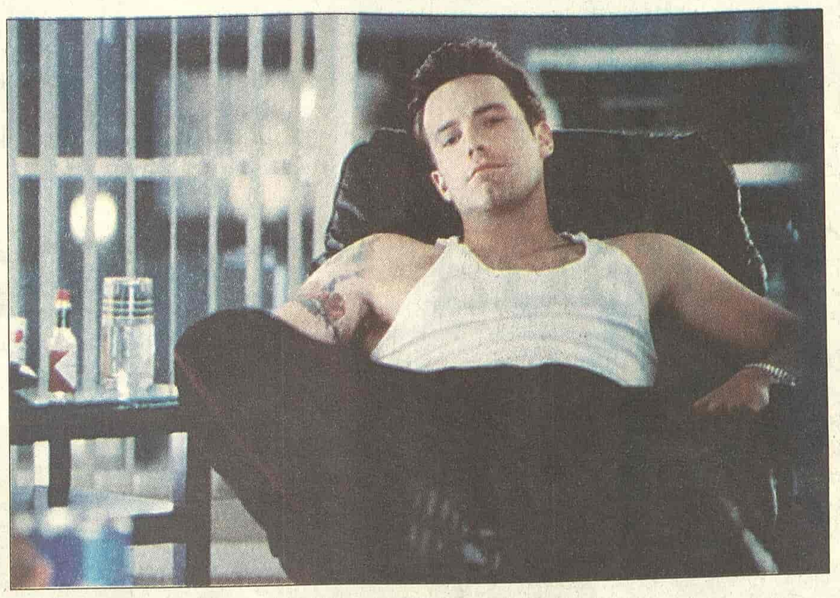

Ben Aflek

RTS 1

06.00 Vesti (svakog sata)
06.05 Jutarnji program
08.00 Jutarnji dnevnik
08.15 Jutarnji program
09.05 U zdravom telu
09.20 Kuvati srcem
09.35 Slagalica
10.05 Retrospektiva Žaka Kustoa
11.05 **SERIJA:** Niko nije savršen
12.00 Dnevnik 1
12.30 Kuvati srcem
12.45 **SERIJA:** Jača od sudbine
13.30 Rezervisano vreme
14.30 U svetu
15.10 48 sati - svadba
16.03 **SERIJA**: Bolji život
17.00 Dnevnik TV NS
17.25 Šta radite, bre
17.40 Beogradska hronika
18.25 Mačor superstar
18.55 Slagalica
19.30 Dnevnik 2
20.00 **SERIJA:** Bolji život
21.00 **FILM:** Ambis
00.00 Dnevnik 3
00.15 **FILM:** Anđelin pepeo

RTS 2

06.00 Goran Bregović - Priče sa svadbi
06.55 Šumadijski vez
07.23 Sve ljubavi moje - Pesme A. Koraća
07.46 Kuvati srcem
08.00 Program za decu
09.00 Trezor
10.00 **SERIJA:** Moji roditelji vanzemaljci
10.30 Nauči me da...: Vez
10.46 Istorija evolucije
10.59 Vodič kroz modernu arhitekturu: Varoš kapija i Dorćol
11.22 Stepenište
12.00 Koncert hora i SO RTS
12.32 Srbi u svetu
14.00 **FILM:** Slepi miš
16.00 Ovo je Srbija
17.00 Pola sata za džez i bluz
17.30 Superheroji sa ostrva snova
18.00 Budi košarkaš
18.25 Genius domus
18.55 **SERIJA:** Bej Blejd
19.23 Dobro veče, deco
19.30 Dnevnik
20.00 U spomen velikom ratu: Poetika heroika
21.05 Evergrin klub
21.45 Život i standardi
22.15 Metropolis
22.45 Hronika 37. BEMUS-a
23.30 Obrazovno-naučni magazin
00.00 **SERIJA:** Dosije X
00.45 **SERIJA:** Slepi miš

3 K

09.00 Zdravo je pravo
09.20 Infolek
09.45 To sam ja
10.00 Koncertni podijum
11.00 Najtraženiji
12.00 Top miks
13.00 **SERIJA:** Crna hronika
14.00 Mozaik
15.00 **SERIJA:** Crna hronika
16.00 **SERIJA:**
17.00 Pomoć ili smrt
17.30 Sveže
18.00 Ju treš
18.40 To sam ja
19.00 Tajm kod
19.30 Triki
20.00 TV lica
21.00 **SERIJA:**
22.00 **SERIJA:** Crna hronika
23.00 U kadru
23.45 To sam ja
00.15 3K SMS čet

TV PINK

05.20 **SERIJA**: Pozorište Reja Bredberija
06.00 **SERIJA:** Čari
07.00 Nindža kornjače
07.30 **SERIJA**: Maćeha
08.30 Ruski rulet šou
09.30 **SERIJA**: Uprkos svemu
11.00 **SERIJA**: Srce u plamenu
12.15 Lepota, zdravlje i još ponešto
14.05 Rezervisan termin
16.00 **SERIJA**: Čari
17.00 **SERIJA**: Uprkos svemu
18.25 Skrivena kamera
18.30 Nindža kornjače
19.00 **SERIJA**: Prijatelji
19.30 Nacionalni dnevnik
20.00 **SERIJA**: Maćeha
20.55 **FILM:** Grad duhova
24.00 **FILM:** Sekretarica

BK

Naslovi od 05.55 svakog sata
05.55 Budilnik
10.10 Bau bau
10.10 Crtani film
12.00 **SERIJA**: Prijateljii suparnici
13.20 Top spid
13.50 Klot frket
15.00 **FILM:** Do koske
15.55 Telefakt
17.00 **SERIJA:** Velo misto
18.00 **SERIJA:** Zavodnici
18.55 Telefakt
20.00 Neženja
21.00 Suočavanje
22.30 Takvi kakvi smo
23.55 Telefakt

TV B 92

06.00 Kao kod kuće
07.00 Stjuart Litl
08.00 Vesti
08.06 **SERIJA:** Vetrovi rata
09.00 Poligraf
09.33 Proces TV
14.10 **FILM:** Salon 14. deo
16.00 Vesti
16.03 **SERIJA:** Vetrovi rata
17.00 Popodnevni program: Kao kod kuće
18.00 **SERIJA**: Vil i Grejs
18.30 Vesti
19.00 Poligraf
19.30 Crtani film: Harold i ljubičasta bojica
20.00 **SERIJA:** Korak napred
22.00 Glamurama
23.00 Vesti
23.30 **SERIJA:** Vil i Grejs
24.00 **FILM:** Salon

POLITIKA

07.00 Politikino jutro
08.15 Putujmo zajedno
08.55 Bioklinika
09.00 Zdravo je pravo
09.30 **SERIJA:** Romantična opsesija
10.30 Bioklinika
12.00 Zdravo je pravo
13.00 Paket aranžman
13.30 Bioklinika
14.00 Stem 011
15.00 **SERIJA:** Romantična opsesija
16.00 Putujmo zajedno
18.00 Svet baleta
19.00 Dan
20.00 **SERIJA:** Romantična opsesija
21.00 **FILM**
22.30 Putna torba
23.00 Dan
23.30 **FILM**

TV STUDIO B

(Vesti na sat i pet minuta) 07.00 Beograde, dobro jutro 10.10 **SERIJA:** Općinjeni 11.10 Iz grada 13.10 Moj Beograd 14.10 **SERIJA**: Taksistkinja 15.10 5 puta 3 15.35 Mobil auto 16.10 Beograde, dobar dan 17.15 **SERIJA:** Pod suncem Sen Tropea 18.10 Kar fešn 18.40 Recepti Laure Ravaioli 18.50 5 puta 3 19.05 Vesti u 7 i 5 19.33 Gradski dnevnik 19.52 Vesti iz sveta 20.05 Intervju gledalaca 21.05 **SERIJA:** Općinjeni 22.00 5 puta 3 22.05 Vesti u 10 i 5 22.35 Interkult 23.00 **SERIJA:** Pod suncem Sen Tropea

TV ART

09.00 Art market 09.30 Ordinacija Centar 11.00 Telemegamarket 11.30 Izazovi istine 12.00 Art fantazija 13.00 Art market 13.30 **FILM:** Ponedeljak posle čuda 16.00 Popodne na Artu 17.30 Kultura stanovanja 18.10 Gde na odmor 18.30 **SERIJA:** Mladi advokati 20.00 Boemija 21.15 Priče o muzici 21.30 **SERIJA:** Mladi advokati 22.30 **FILM:** Nevidljivi cirkus 00.35 Kafanisanje

STANKOM

08.00 Gong 08.30 Neustrašivi 09.00 Stankovanje 10.00 Gong 11.00 Od sestara do krova 11.50 Stejdž 12.00 **SERIJA:** Džemini 13.00 **SERIJA:** Kompanjerosi 14.15 Hot i kul 15.00 **SERIJA:** Reka nade 16.00 Stankovanje 17.00 Gong 18.00 **SERIJA:** Srećan prag 19.00 **SERIJA:** Džemini 20.00 **SERIJA:** Kompanjerosi 21.30 Unutrašnja strana grada 22.30 **SERIJA:** Reka nade

TV MOST

07.00 Oglasnik 08.00 Crtani film 09.15 Oglasnik 09.20 Crtani film 10.00 Muzika 11.00 Film info - R 12.15 Nisi ti više mali - R 14.15 Širom otvorenih očiju - R 14.50 Zlatno polje 16.10 Oglasnik 16.15 Dokumentarni film 18.00 Sat info 19.00 Aktuelno 19.15 Oglasnik 20.10 Prezent 21.00 Željoteka 23.00 Numerologija 01.00 Erotski film

TV KOŠAVA

09.00 Bioklinika 10.00 Hepi aur 10.25 Astrologos 11.00 Diskusija 12.00 **SERIJA:** Sumnja 13.00 SMS džuboks 16.00 Zujanje 17.00 Hepi aur 17.25 Astrologos 18.05 SMS oglasi 19.05 SMS džuboks 20.05 Okvir za sliku 21.05 **SERIJA:** Sumnja 22.05 Reč po reč 23.05 SMS džuboks 24.00 Fantastik erotika 00.45 Seksi najt

TV NOVI SAD

07.00 Jutarnji program 07.30 Jutarnji dnevnik 08.30 **SERIJA:** Izlog strasti 09.05 Školski program 09.30 Obrazovni program 10.05 Prozor 12.15 Najsmešnije životinje 13.02 Put vina 14.05 Školski program 15.02 **FILM:** 16.30 **SERIJA:** Bolnica 17.00 Dnevnik 17.30 **SERIJA:** Izlog strasti 18.00 Novosadske razglednice 19.30 Dnevnik 20.00 Put vina 21.00 Artikulus 22.00 Vojvođanski dnevnik 22.20 Sa stilom 24.00 Ponoćni dnevnik 00.15 **SERIJA:** Bolnica 00.40 **FILM**

TV CRNA GORA 1

07.00 Jutarnji program 09.15 Meridijani 09.30 **SERIJA:** Tin Tin 10.00 Vijesti (12.00, 14.00) 10.05 Obrazovni program 12.10 **SERIJA:** Osveta ljubavi 13.00 **SERIJA:** Mjesto zločina 14.05 Ekonomska panorama 14.45 Mali koncert 15.00 Pokreni se... 15.30 Dnevnik 1 15.45 Obrazovni program 17.15 Lajmet 17.30 **SERIJA:** Osveta ljubavi 18.30 Natura viva 19.00 Crtani film 19.10 Ispeci pa reci 19.30 Dnevnik 2 20.00 **SERIJA:** Mjesto zločina 20.45 Ravnoteža 21.45 Art 22.00 Muzički program 22.30 Meridijani 22.45 Dnevnik 3 23.15 **FILM:** Dueti

Televizije zadržavaju pravo izmene programa na dan emitovanja

Meri Elizabet Mastrantonio ("Ambis", RTS 1, 21.00)

Pink 00.00

Sekretarica

Mlada žena, nedavno otpuštena iz institucije za mentalno obolele, dobija posao sekretarice u advokatskoj firmi. Odnos između njenog pretpostavljenog i nje ubrzo postaje seksualan, sadomahozistički...

Režija: Stiven Šainberg. Igraju: Džejms Spajder, Megi Gilenhol, Džeremi Dejvis...

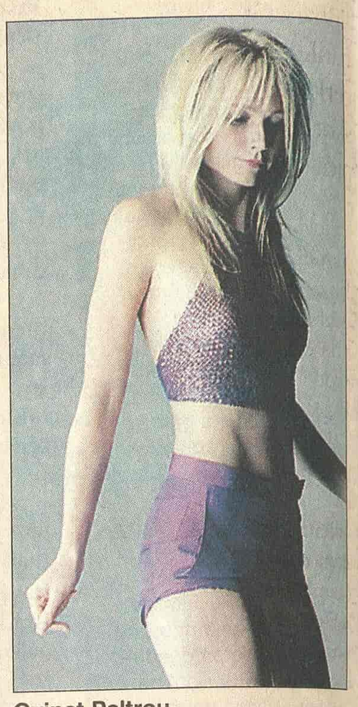

Gvinet Paltrou

TV CG 1 23.15

Dueti

Film prati nekoliko paralelnih priča i likova kojima je san da pobede na velikom takmičenju u karaokama, dok svi imaju lične probleme i ambicije da ih brzo reše...

Režija: Bruce Paltrou

Uloge: Gwyneth Paltrou, Andre Brauggher...

Vinsent Prajs

RTS 2 14.00

Slepi miš

Kornelija Van Gorder piše romane misterije. A kada iznajmi kuću na selu u kojoj je ubica poznat kao "Slepi miš" počinio niz ubistava, književnica je svedok mnogih misterioznih i opasnih stvari...

Uloge: Vinsent Prajs, Agnes Murhed, Gevin Gordon i dr.

Režija: Krejn Vilbur

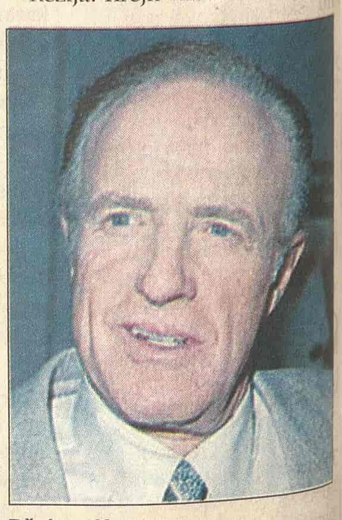

Džejms Kan

Pink 20.55

Grad duhova

Prevarant putuje u Kambodžu da bi pokupio svoj deo novca od prevare s osiguranjem. Ali tamo saznaje da je ulog mnogo veći od očekivanog...

Režija: Mat Dilan

Uloge: Mat Dilan, Džejms Kan...

KABLOVSKA

HRT 1

12.30 **SERIJA:** Ljubav nema cenu 13.20 Maja, tok šou 14.15 **SERIJA:** Sestre 17.50 Kviz: Najslabija karika 18.40 **SERIJA:** Ljubav u zaleđu 20.10 Kviz: Ko želi postati milioner 21.10 Brisani prostor 00.20 **FILM:** Limbički predeo

HRT 2

14.35 **FILM:** Ciklus "Život piše priče": Skriveni u tišini 16.25 **SERIJA:** Svet slavnih 17.15 **SERIJA:** Gilmorajs 18.50 **SERIJA:** Štrumpfovi 19.15 **SERIJA:** Hajden Hils 21.15 Kviz: Genijalci 22.00 **FILM:** Do kraja 23.40 **SERIJA:** Pravda za sve 00.25 **SERIJA:** Apsolutna moć

NOVA TV

10.05 **SERIJA:** Naslednica 10.55 **SERIJA:** Izlog strasti 11.35 **SERIJA:** Putevi ljubavi 12.30 **FILM:** Izmišljeni zločin 14.25 Šaljivi kućni video 15.05 **SERIJA:** Kraj Kvinsa 15.35 **SERIJA:** Svi vole Rejmonda 16.05 **SERIJA:** Ciganke 17.05 **SERIJA:** Naslednica 18.00 **SERIJA:** Jelena 20.00 Crtani film: Laku noć, Hrvatsko 20.10 **SERIJA:** Nejvi CIS 21.00 **SERIJA:** Bumerang 22.00 **FILM:** Princ otkriva Ameriku 23.55 **SERIJA:** DŽEG, vojni advokati 00.50 **FILM:** Druidi

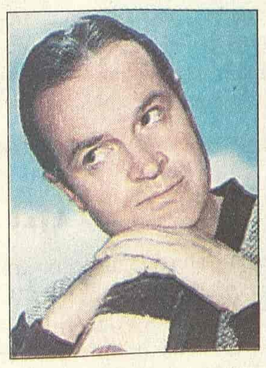

Bob Houp (TCM, 02.10)

HALLMARK

11.15 **MINI-SERIJA:** Čudesna legenda o vilenjacima 13.00 **SERIJA:** Meklaudove ćerke 13.45 **FILM:** Gđa Lambert se seća ljubavi 15.30 **FILM:** Pronađi i spasi 17.15 **FILM:** Kod porodice Osmond 19.00 **SERIJA:** Meklaudove ćerke 20.00 **FILM:** Uobičajeni događaji 21.45 **SERIJA** Divizija 22.45 **FILM:** Crtač: Ruke koje vide 00.30 **FILM:** Kobna greška

TCM

21.00 Saylent Green Ul. Charlton Heston 22.35 Clash of the Titans Ul. Lourence Olivier 00.30 Savage Messiah Ul. Dorothy Tufin 02.10 Bachelor in Paradise Ul. Bob Hope 04.00 Task Force Ul. Gary Cooper