ÒÅÐÌ³ÍÀÒÎÐÓ ÇÍÀÉØËÈ ÏÀÐÒÍÅÐÊÓ

№17, СЕРЕДА, 23 КВІТНЯ 2008 р.

Сенсації, програма та реклама

• Áåçêîøòîâíî äëÿ ÷èòàííÿ «RIA», «RIA ïëþñ», «"20 õâèëèí" Æèòîìèð», «ÂÑ² Ì», «RIA Êîçÿòèí», «RIA Øàðãîðîä» • Áî³ òåñòîâîãî ìè åô³äíîãî, êàáåëüíîãî òà ñóïóòíèêîâîãî ÒÁ • Ä³ä 65 êîø. ÿê îêðåìà ãàçåòà!

У телепрограмі 49 каналів

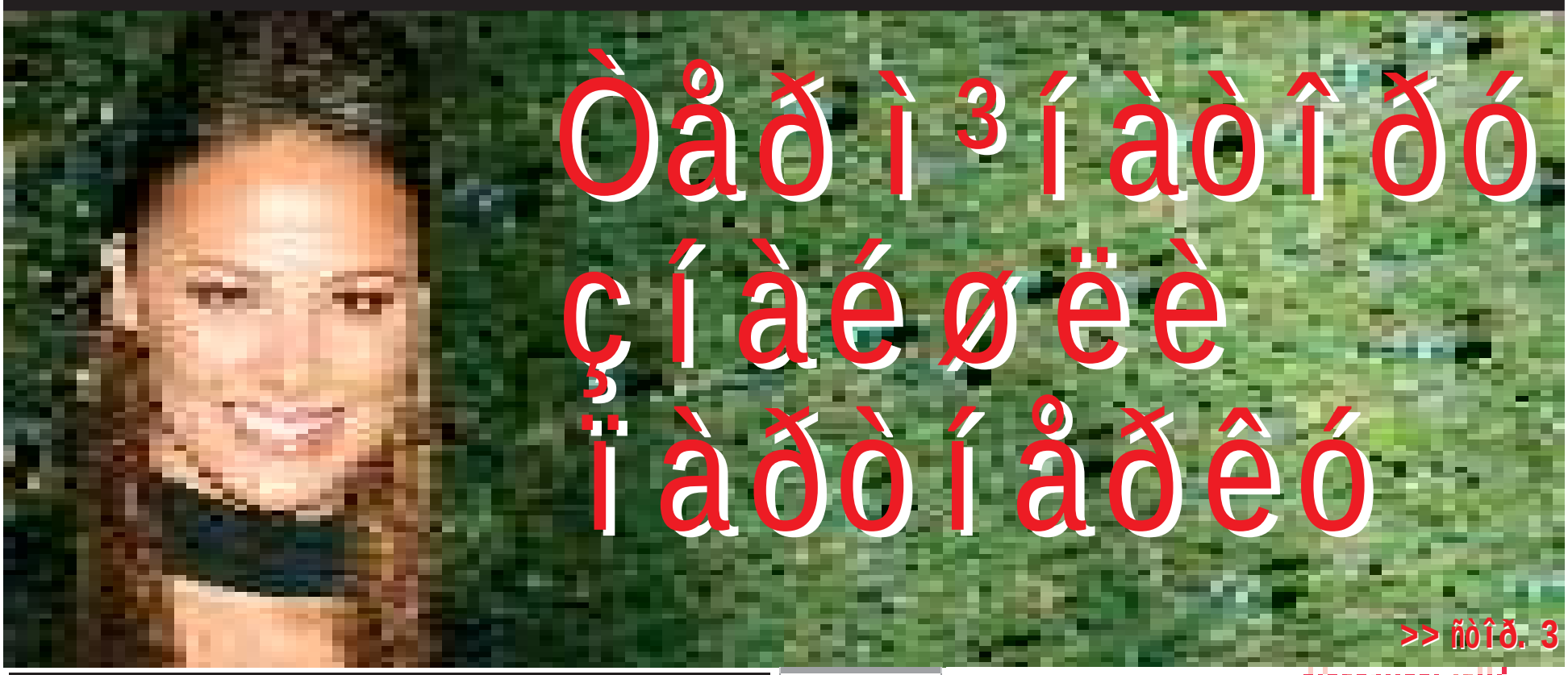

>> ñòîð. 3

наша Оселя

АКЦІЯ !!!

до Великодніх свят

Ви мріяли - ми виконуємо

вул. Пірогова, 27

КРЕДИТИ

БЕЗ ЗАСТАВИ

БЕЗ ПОРУЧИТЕЛІВ

до 50000 грн

ЯКІСНІ НОВИНИ ЩОДНЯ

16%

УТ-1

06.00 "Доброго ранку, Україно!"
06.00 Ранкова молитва
06.05, 07.30, 08.30, 09.00, 11.05, 12.30, 14.25, 17.50, 23.30 Погода
06.10, 08.35 Православний календар
06.15 Д/ф "Напередодні"
07.35 Ера здоров'я
07.45 Х/ф "Хірургія"
08.20 Рейтингова панорама
08.45 Ранкові поради
09.05 У дні шкільних канікул. Крок до зірок
09.35 Д/п "Аква-Віва"
10.05 М/ф "Чудеса Ісуса"
11.10, 04.30 "3 х 4". Випуск № 627
11.35, 04.55 Муз. ua
12.00, 05.20 Аудієнція
12.40 Х/ф "Гонорові"
14.30 Наша пісня
15.15 Д/ф "Український центр у центрі України"
15.35, 01.25 Вечір пам'яті Р. Братуня
17.10 Діловий світ. Тиждень
18.00, 03.00 Х/ф "Острів Стівенсона", 1 с.
19.30 На шляху до Євро-2008
20.00 Попередження
21.00 Новини
21.15 Концерт джазових виконавців "Легко на серці від пісні веселої"
22.10 "Світське життя" з К. Осадчою
22.55 Трійка, Кено
23.00 DW. Новини Європи
23.35 Укравтоконтинент
00.05 Д/ф "Сталінградська битва"
01.20, 05.50 Служба розшуку дітей

УТ-2

06.05 Х/ф "Каратист"
08.30 Х/ф "Васабі"
10.30, 18.30 Т/с "Серцю не накажеш"
11.30 "Караоке на майдані"
12.20 "Шанс - 2", 11 с.
13.40 Т/с "Принцеса цирку"
14.50 "Ювілейний вечір Євгена Петросяна"
16.45 К/к "Королева бензоколонки"
19.30 ТСН
20.00 Т/с "Принцеса цирку", 61 с.
21.00 К/к "Лисий нянька"
23.00 К/к "Цілком таємно"
00.40 Бокс по-справжньому: Джон Руїз - Джаміль МакКлайн
01.50 Х/ф "Каскадери"
03.15 "Знову під Різдво"
04.20 Т/с "Доктор Вегас"
05.05 "Документ +"
05.35 Т/с "Дні нашого життя - 2"

Інтер

06.00 М/ф "Абсолютні шпигуни"
06.30, 02.50 Гід країнами світу. Франція
07.25, 03.40 Гід країнами світу. Італія
08.15 Х/ф "Світло моє"
10.15, 20.30 Т/с "Зачароване кохання"
11.15 "Доки всі вдома"
12.00 Новини
12.10 Фестиваль гумору в Ялті, 1 ч.
14.05 Х/ф "Бумеранг"
15.55 Фестиваль гумору в Ялті, 2 ч.
17.40 "Жди меня"
19.05 Т/с "Вогонь кохання"
20.00 "Подробиці"
21.25 Т/с "Статський радник"
22.25 "Агенти впливу"
23.05 Х/ф "Чотири весілля та один похорон".
01.20 "Знак якості"
04.30 "Ключовий момент"
05.15 "Все для тебе"
06.00 Уроки тітоньки Сови

ICTV

06.20, 08.10 Погода
06.25 Х/ф "О, де ж ти, брате?"
08.15 Х/ф "Весільна лихоманка"
10.10 Х/ф "Говард-качка"
12.45 Факти. День
12.55, 19.00 Спорт
13.00 Х/ф "Анна і король"
16.05 Х/ф "Вигнанець"
18.45 Факти. Вечір
19.05 Х/ф "Проблемна дитина"
20.50 Х/ф "Миротворець"
23.35 Х/ф "Кама Сутра. Історія кохання"
01.55 "Дзвінок фортуни". Інтерактив
03.25 Т/с "Сміт"
04.20 Т/с "Бостонське правосуддя"
05.55 Духовна спадщина

П'ятий канал

06.00 Програма передач
06.10, 18.45, 23.50 "Київський час"
06.15, 07.10, 08.10, 22.45, 23.35, 00.15, 05.15 "Час спорту"
06.25, 07.45, 11.20, 14.20, 23.45, 03.55 "Погода в Україні"
06.30, 08.30, 01.15 "Час-Тайм"
06.45, 08.20, 10.20, 12.25, 16.20, 00.25, 04.55 "Погода у світі"
07.00, 07.30, 08.00, 09.00, 10.00, 11.00, 12.00, 13.00, 14.00, 15.00, 16.00, 17.00, 18.00, 20.30, 23.00, 00.00, 01.30, 04.00, 05.00 "Час новин"
07.20, 13.20, 17.15, 18.35, 22.55, 01.10, 05.25 "Погода на курортах"
07.40, 08.45, 22.10, 23.25 "Бізнес-час"
07.50 "Автопілот-новини"
08.25, 00.30, 01.25 "Огляд преси"
09.30, 17.20, 04.30 "Феєрія подорожей"
10.30 "Не перший погляд (Свято Великодня)"
11.30 "Зверни увагу з Т.Рамус"
12.30 Фестиваль-конкурс "Мінісвіт краси Україна-2008", 1 ч
13.30 Фестиваль-конкурс "Мінісвіт краси Україна-2008", 2 ч
14.25 "5 елемент"
15.20, 16.30 "Інтерв'ю із главами Церков"
17.50 "Погода в Україні "
18.20, 01.45, 04.15 "Час економіки"
19.00, 22.00 "Час новин" (російською)
19.15, 22.25, 02.00 "Світле свято Великодня"
21.00, 03.00 "Час інтерв'ю"
21.25, 03.20, 05.30 "Час: важливо"
00.35 "Ресторанні новини"

СТБ

06.10 Тварини віч-на-віч: вовк проти пуми
07.00, 18.15 "Звана вечеря"
08.00 Х/ф "Один шанс із тисячі"
09.50 "Правила життя. Фатальне кохання"
10.50 Х/ф "Пригоди Шерлока Холмса і доктора Ватсона"
13.20 "Вусолапохвіст"
14.45 Х/ф "Блеф"
16.35 Х/ф "Здивуй мене"
19.30 Х/ф "Весілля у Малинівці"
21.30 Т/с "Кулагін та Партнери"
22.00 Х/ф "Жіноча інтуїція"
00.40 "Шукачі. Льодове побоїще"
01.15 "Золотий сундучок"

Новий канал

06.00, 10.05 Новий детектив
06.05, 08.00 Т/с "Віола Тараканова"
07.45 Церква Христова
10.10 Х/ф "Мумія"
12.45 Х/ф "Мумія-2. Повернення"
15.10 Т/с "Друзі"
16.10, 20.15 Т/с "Кадети"
17.05 Т/с "Колишня"
18.00, 21.15 Т/с "Щасливі разом"
19.00, 01.30 Репортер
19.10, 01.40 Спортрепортер
19.15, 01.45 Погода
19.20 Т/с "Солдати-14"
22.10 Х/ф "Особливості національного полювання"
00.10 Комеді Клаб. Україна
01.50 Служба розшуку дітей
01.55, 04.45, 05.35 Студія Зона ночі
02.00 Невідома Україна
04.50 Замок в Олесько
05.00 Зачароване колесо життя
05.10 Казимир Великий, або Мелевич селянський
05.40 Каплиця Боїмів
05.55 Зима надії
06.20 Зона ночі

ТЕТ

06.30, 11.30, 23.00 "Дивись!"
07.00 Ранковий мультик
07.30, 17.00, 19.30 "Дом-2"
08.30 М/с "Гарний пес, поганий пес"
09.00, 00.00 "Дивись, хто прийшов!"
09.30, 21.00 "Звана вечеря"
10.30 Т/с "Закон Мерфі", 19 с.
12.00, 18.30 "Ціна кохання"
13.00 "Веселі мелодії"
14.30 М/с "Ліга правосуддя", 10 с.
15.00 М/с "Хауді-Гауді", 24 с.
15.30 М/с "Нові пригоди Черепашок-ніндзя"
16.00 Т/с "Сто добрих вчинків Едді Макдауда"
16.30 "Єралаш"
18.00, 00.30 "Жити-це добре!"
20.30 "Вечірній мультик"
22.00 "Вікна"
23.30 "Дом-2". Спецвипуск
01.00, 02.00, 03.00, 04.00, 05.00 Сім новин
01.15, 02.15, 03.15, 04.15, 05.15, 06.00 Сьоме небо
01.30, 02.30, 03.30, 04.30, 05.30 "7 VJ"

НТН

07.00, 05.40 "Маски-шоу"
07.30 М/ф "Оггі та кукарачі"
08.50 "Намедні" з Леонідом Парфьоновим. 1993 р
09.50 Т/с "Спецгрупа. Зворотний слід" 1-2 с.
12.00 Бушидо. Східні єдиноборства
13.10 Х/ф "Граф Монте-Крісто"
17.00 Х/ф "Справа Рум'янцева"
19.00 Вчасно
19.15 Х/ф "Кікбоксер - 4"
21.30, 04.10 Т/с "CSI: Нью-Йорк"
23.30 Х/ф "Корпоративні сходи"
01.40 "Клуб Нічки"
03.45 Свідок
06.05 "Особистий погляд"
06.30 "Переможний голос віруючого"

Тоніс

06.00 Гіганти
06.25 Маєток сурікатів
07.20 Жити смачно з Джеймі Олівером
07.45 "24 години. СвітОгляд"
08.00 Як це робиться
08.20, 00.36 Спецпроект
08.50 Дещо неймовірне
09.00 Хіт-парад дикої природи
10.00 Життя мрія
10.30 Експедиція навколо світу: три в одному
11.30, 16.10 Квіти як диво
12.00 Найкрасивіші палаци світу
12.45 Х/ф "Загублений світ"
15.40 Світ природи
16.40 Історія одиниці
17.55 Сім чудес світу
20.00 Т/с "Джейн Ейр"
21.10 Шоу Опри Уінфрі
22.05, 01.05 "Світські хроніки"
22.25 Чиста наука
23.30 Цей дивовижний світ
00.05, 05.25 М/с "Хроніки дванадцяти королівств"
01.25 Україна давня

ТРК Україна

06.30, 09.00, 19.00, 03.30 Події
07.55, 09.30, 19.25, 04.00 Спортивні події
07.00, 09.40, 19.30, 04.05 Погода
07.10, 04.10 Х/ф "Пригоди Електроніка"
09.50 Срібний апельсин
10.30 М/с "Качині історії"
11.00 Х/ф "Чумова п'ятниця"
13.00 "Телезірка - Суперзірка". Як вони співають?"
15.30 Х/ф "Дев'ять ярдів - 2"
17.30 Критична точка
18.00 Т/с "Рідні люди"
19.35 Щиросерде зізнання
20.00 Т/с "Жінка без минулого"
21.00 Д/ф "Небезпечні гастролі"
21.30 Х/ф "Брюс Всемогутній"
23.30 Х/ф "Незнищенний шпигун"
02.00 Нічні розваги
05.30 М/ф

М-1

07.00, 09.35, 11.30, 13.35, 14.40, 16.00, 17.05, 18.00, 19.10, 21.40, 22.45, 01.30, 02.40, 04.40, 05.35 Хіти Non-Stop
09.00 Ласкаво Ходимо
09.25, 10.55, 19.05, 22.40 Погода
09.30, 14.30, 21.30, 22.30, 02.30, 04.30 eMOneNews Digest
10.00, 19.30, 00.30 M2O
11.00, 21.00 Футурама
13.30, 17.00, 19.00, 05.30 Web.cam
15.30, 06.30 C.C music
17.30 Таврійські ігри.The best of
20.30 10 хвилин із Пем
22.00 Music Post
00.00 Козирний people

Мегаспорт

06.30, 07.00, 07.30, 08.00, 08.30, 09.00, 09.30, 17.50, 18.55, 21.15, 22.10, 23.30, 00.50, 01.40 Мегафон. Спортивні новини
10.20, 18.10 Спортфайли. Олімпійський відлік
11.10, 17.15 Д/ф "Історія успіху". Пісарелла
11.45 Професійний бокс. KOTV Classics (Ф. Мейвейзер)
12.50 Більярд. Пул. Mosconi Cup. Пр. 6
13.45 Стрільба з лука. Кубок світу. Огляд етапу у Хорватії
14.20 ПАСпорт
14.45, 02.25 Стрибки у воду. Світові серії FINA. Етап у Мексиці
19.15 Футбол. Чемпіонат Росії. "Спартак М" - ФК "Москва"
21.35, 01.55 Футбол. Чемпіонат Росії. Огляд 7-го туру
22.30 Відверто про футбол
23.50 Автоспорт. WRC. Огляд гонки у Йорданії
01.10 Бій! Ч.4
04.40 Хокей. Усі ігри "Сокола" у відкритій першості Росії. "Сокіл" - ХК "Бєлгород"

ТВ-4

06.00 10.10 TV-4 анонс
06.05 Т/с "Полюби ворога свого"
07.00 Переможний голос віруючого
07.30 Провінційні вісті. Тиждень
08.00 16.05 17.55 00.10 Тернопільська погода
08.05 17.45 20.55 00.00 Оголошення. Бюро знахідок
08.10 Вікно в Америку
08.30 "Справжня ціна"
08.45 "Таїна сузір'їв", гороскоп від Івана Круп'яка
09.00 16.30 "Гал-кліп"
09.30 Дитяча програма "Чарівний ключик"
10.00 15.55 18.50 20.50 Абітурієнт-2008
10.15 Пряма трансляція Божественної Святої Літургії з Катедрального собору УГКЦ м.Тернополя
11.40 "Пригоди Робіка"
12.00 М/ф Дитяче кіно. "Чудеса Ісуса"
13.00 Концерт Я.Борути "Райдуга любові"
14.00 Х/ф "Порятунок Джесіки МакКлур"
15.30 Д/с 02.00 "Велика мандрівка"
16.00 00.05 Телевітрина
16.10 17.50 Веселі мелодії
17.00 02.30 Леді SP+
17.30 05.30 Музика на каналі
18.00, 20.00 Наші вітання
19.00 21.00 ВЕЛИКИЙ ДЕНЬ ВЕЛИКОЇ РОДИНИ , 1,2ч
00.15 Час-Тайм
00.30 Х/ф 04.00 "Тінь велетня"
03.00 Хіт-парад

SMILE TV

07.00, 08.00, 10.00, 11.00, 15.00, 17.00 "Від вуха до вуха"
07.05, 08.05, 10.05, 11.05, 15.05, 17.05 "Сінема"
07.10, 08.10, 18.25, 20.25, 21.55 "Хронограф"
07.15, 08.15 Новини. Пост-скриптум, прогноз погоди, гороскоп. Афіша
07.35 "Мультсалон Котигорошко"
08.35, 16.30 Аніме-клуб
09.00, 13.00, 19.30 Хіт-парад "Смайл Топ 20"
10.10, 11.10, 17.10 "Хронограф". Бізнес-новини, прогноз погоди, гороскоп. Афіша
10.20, 12.20 Смайл-хіти
11.20, 15.20 "Шерше ля фам" з Руженою Волянською
11.50, 15.50, 21.30 "Велнес"
14.00, 17.20 Український хіт
15.10 "Хронограф". Бізнес-новини, прогноз погоди. Афіша
16.20 Мультклясика
18.30, 20.30 Новини, бізнес-новини, прогноз погоди, гороскоп. Афіша
19.00 "МЕЛОФОН"
21.00 Шерше ля фам з Руженою Волянською
22.00 Новини, Бізнес-новини, прогноз погоди, гороскоп. Афіша
22.20 ТЕРЕВЕНЬКИ
00.00 Рок-н-рол до рання
03.00 Електростанція
04.00 До півночі далеко
05.00 Смайл чіл аут

ТТБ

07.00, 23.50 Гімн України
07.05 "Джерело духовності"
07.15, 10.30, 11.20, 19.20, 20.20, 21.30, 22.55 Погода
07.20, 19.25 Програма для іменинників "Пісня в дарунок"
07.30 Галицький гумор
07.45 "Літопис". Під золотими куполами
10.00 "Відверті діалоги"
10.35, 20.25, 23.00 "На музичній хвилі"
10.40 "Україна невідома". Шляхи розходяться
10.55 "Добре слово"
11.00 М/ф
11.25 "Слідами Христа"
12.00 "Літературна вітальня". О.Герман
12.30 "Дзвенить піснями рідний край". Концерт о. В.Сиротюка ч.1
14.10 "Літопис". Ці дивні рослини
14.35 Мультклейдоскоп
15.00 Передачі ДТРК
17.00 Україна: час місцевий. Мовлення територіальних громад
19.00 "Моє фольклорне Тернопілля"
19.35 "Я хочу сказати"
19.45 "Єлецький монастир"
20.00 Хмельницька ОДТРК "Палітра мистецтв"
20.30 "Літопис". Бали століть
21.05 Мальовниче Тернопілля
21.10 "Вечірня казка"
21.35 "Дзвенить піснями рідний край". Концерт о. В.Сиротюка ч.2
23.05 Т/с "Донька садівника", 70 с.

СРТ

05.00, 08.00, 11.00, 14.00, 17.00, 04.00 Новости
05.05, 08.15 "Доброе утро"
09.50 "Малахов+"
11.20, 03.05 "Модный приговор"
12.20 "Контрольная закупка"
13.00 Другие новости
13.25 "Понять. Простить"
14.20 "Предсказатели. Власть над властью"
15.05, 02.20 Т/с "Огонь любви"
16.00 "Федеральный судья"
17.20, 01.45 "Детективы"
17.55 "Жди меня"
18.50, 04.05 Т/с "Черный ворон"
20.00 Время
20.30 Х/ф "Белая ночь, нежная ночь...", 1 с.
21.35 Спецрасследование. "Дело "Табак"
22.45 "След"
23.40 Ночные новости
23.55 "Одноэтажная Америка"
00.50 Искатели. "Приют для апостола"

СРТ

07.00, 10.00, 13.00, 16.00, 19.00, 06.00 Новости
07.05, 10.15 "Доброе утро"
11.05 "Малахов+"
12.00, 04.20 "Модный приговор"
13.20 "Контрольная закупка"
13.45 Т/с "Женщины в любви"
14.35 "Детективы"
15.00 Другие новости
15.25 "Понять. Простить"
16.20 "Предсказатели. Власть над властью"
17.15 Т/с "Огонь любви"
18.05 "Федеральный судья"
19.20 "Жди меня"
20.10, 05.10 Т/с "Татьянин день"
21.05 Т/с "Принцесса цирка"
22.00, 03.00 Время
22.30, 03.30 Х/ф "Белая ночь, нежная ночь...", 1 с.
23.20 Спецрасследование. "Дело "Табак"
00.20 Ночные новости
00.35 "След"
01.15 "Одноэтажная Америка"
02.00 Искатели. "Приют для апостола"
06.05 "Пусть говорят" с А.Малаховым

РТР

04.00 "Доброе утро, Россия!"
07.55 Х/ф "Счастье мое"
09.45, 16.50, 03.45 Вести. Дежурная часть
10.00, 13.00, 16.00, 19.00 Вести
10.25, 13.20 Местное время. Вести-Москва
10.45 Т/с "Частный детектив"
11.40 Водевиль "Соломенная шляпка"
13.40 Т/с "Мачеха"
14.35 "Суд идет"
15.30 "Кулагин и партнеры"
16.30 Местное время. Вести-Московская область
17.05 Т/с "Женщина без прошлого"
18.00 Т/с "Родные люди"
19.30 Местное время. Вести
19.50 "Спокойной ночи, малыши!"
20.00 Т/с "Вызов"
21.50 "Мой серебряный шар. Иннокентий Смоктуновский"
22.50 "Вести+"
23.10 "Честный детектив"
23.40 "Синемания"
00.05 "Дорожный патруль"
00.25 Х/ф "Человек из притона"
02.45 "Комната смеха"
03.30 "ХА". Маленькие комедии

РТР

04.00 "Доброе утро, Россия!"
06.55 "Говорим без ошибок"
07.10, 15.30 "Сборная России"
07.40 "Комната смеха"
08.25 "Сам себе режиссер"
09.20, 02.45 "Острова". А.Митта
10.00, 13.00, 16.00, 19.00 Вести
10.20, 00.30 Х/ф "Казачья быль"
11.50, 01.50 М/ф
12.20, 02.05 "Каталог Н.Мухина"
13.20 Т/с "Гонка за счастьем"
14.10 Т/с "Женщина без прошлого"
15.00, 03.25 "Про арт"
16.25 Вести-спорт
16.35, 21.45 "Суд идет"
17.45, 22.55 "Кулагин и партнеры"
18.10 Т/с "Мачеха"
19.50 "Мой серебряный шар. И.Смоктуновский". Ведущий - В.Вульф
20.50 Х/ф "Смерть по завещанию", 1 с.
23.25 "Вести+"
23.45 Новости культуры
00.05 "Ночной полет". Ведущий - А.Максимов

НТВ

05.00 "Сегодня утром"
08.00 Следствие вели
09.00, 12.00, 15.00, 18.00, 21.40 Сегодня
09.20 Чистосердечное признание
09.55 "Кулинарный поединок" с М.Пореченковым
10.55 Квартирный вопрос
12.35 Х/ф "Возвращение "Святого Луки"
14.30, 17.30 Обзор. Чрезвычайное происшествие
15.25 Т/с "Улицы разбитых фонарей"
18.40 Т/с "Литейный, 4"
20.40 Т/с "Закон и порядок"
22.05 Т/с "Ставка на жизнь"
23.05 "Школа злословия". Ток - шоу
23.55 "Quattroruote". Программа про автомобили
00.25 К/к "Я считаю: раз, два, три, четыре, пять..."
02.15 Преступление в стиле модерн
02.50 Т/с "Вероника Марс-2"
03.35 Т/с "Нашествие"
04.15 - 05.00 Т/с "Джоуи-2"

НТВ

05.00, 09.00, 12.00, 15.00, 18.00, 21.40 Сегодня
05.10 Сегодня утром
08.00 Спасатели
08.10 "Кулинарный поединок"
09.25 Русская начинка
10.00 "Программа максимум". Скандалы. Интриги. Расследования
11.05 "Русские сенсации". Информационный детектив
12.35 Т/с "Ставка на жизнь", 32 с.
13.30 Квартирный вопрос
14.30, 18.40, 02.05 Обзор. Чрезвычайное происшествие
15.30 "Один день. Новая версия"
16.10, 01.20 Т/с "Любить Глорию", 91 с.
17.05 Т/с "Возвращение Мухтара-2". "Табельное оружие"
19.10 Т/с "Виськи". 5 с. "Дело чести". Ч. 1-я
20.00 Т/с "Литейный, 4". "Опасная реальность", "Заложник"
22.10 Т/с "Ставка на жизнь", 33 с.
23.00 Т/с "Сердца трех", 1 с.
23.55 К/к "Чай, кофе, потанцуем..."
00.50 Главная дорога

НТВ

09.00 "Дверь без замка"
10.35 "Перевал"
11.05 "Весенний призыв"
12.45 "Свояки"
13.20, 14.30 "Сильва"
15.55 "Великолепный Гоша"
16.00 "Ведьма"
16.40 "Сегодня - новый аттракцион"
18.20 "Динара"
19.40 "Ключ без права передачи"
21.20 "Грибной дождь"
22.40 "Букет"
23.00 "Когда песня не кончается..."
00.30 "Опознание"

RTVI

06.00 М/ф
07.00 "Власть" с Евгением Киселсвым
08.00 "Полный альбац"
09.00, 10.00, 11.00, 12.00, 13.00, 14.00, 15.00, 16.00, 17.00, 19.00, 20.00, 21.00, 22.00, 23.00, 00.00, 01.00, 02.00 "Новости"
09.05 Т/с "Замарашка", 38 с.
10.05 "Кейс"
11.05 Т/с "Сыщики - 5. Жертва моды"
12.02 "Грани недели"
13.05, 14.05 Х/ф "Милый, дорогой, любимый, единственный"
14.40, 16.40, 23.40 "Музыка на канале"
15.05, 02.05 Т/с "Замарашка", 39 с.
16.05, 23.05 "Особое мнение"
17.05, 05.00 Т/с "Жизнь продолжается"
18.00 "Сейчас в России", "Особое мнение"
19.05 "Ищем выход"
20.05, 04.00 Т/с "Конвой PQ-17", 4 с.
21.05, 03.00 Т/с "Сыщики - 5. Бей первым"
22.05 "Сейчас в мире", "Свидетель века"
00.05 "Сейчас в Израиле", "Один на один"
01.05 "Особое мнение", "Свидетель века"

REN-TV

05.00 Утренний музыкальный канал
05.40, 11.00, 02.25 Д/ф "НЛО: русская версия"
06.00 Рекламный облом
06.30 Ради смеха
07.00 "Дальние родственники". Российское скетч-шоу
07.30 Очевидец представляет: самое смешное
08.30, 11.30, 18.30 "24"
09.00, 17.00 В час пик
10.00 "Час суда"
12.00 Х/ф "К-19"
14.40 С.С.С.Р. (Слухи. Скандалы. Сенсации. Расследования.)
15.20 Т/с "Сверхъестественное"
18.00, 00.30 Нарушители порядка
19.00 Т/с "Боец"
20.00 "Третье ухо". Концерт Михаила Задорнова
22.00 Вечер с Тиграном Кеосаяном
22.30 "24". Итоговый выпуск с Михаилом Куренным
23.00 Актуальное чтиво
23.15 Х/ф "Возвращение домой"
00.45 Х/ф "Удавка"
02.55 Ночной музыкальный канал

TVCI

07.20 "Настроение"
09.30, 10.15, 10.45, 13.45, 14.35, 15.25, 16.20, 16.50 Телемагазин
09.45, 03.20, 07.10 "Энциклопедия". Еврипид
09.50 "Православная энциклопедия"
10.30, 13.30, 16.30, 19.30 События
10.50 Х/ф "Кто поедет в Трускавец"
12.00, 20.00, 05.35 "История государства Российского"
12.15 "Московская неделя"
12.45, 20.10, 03.30 Т/с "Ангел-хранитель"
13.55 "Сто вопросов взрослому". Л.Рошаль
14.40, 21.50 Т/с "Сестры по крови"
15.35, 23.20 Новое "Времечко"
17.00, 02.30 Т/с "Одно дело на двоих"
17.50 Д/ф "Потерянный "Мир"
18.35, 04.40 Т/с "Роксолана"
20.55 "Линия защиты"
21.30 "Репортер" с М.Дегтярем
22.35 "Момент истины"
00.05, 04.15 В центре внимания
00.35 События. 25-й час
01.00 Х/ф "Побег на край света"
05.45 Д/ф "Дневник на 8 миллиметрах"
06.25 Т/с "Городской романс"
07.15 Новый день

ТНТ

05.00 "Любовь и тайны Сансет Бич"
05.55 "Глобальные новости"
06.00, 12.30, 18.00 Такси
06.30 М/с "Ох уж эти детки!"
07.00, 18.30 Москва: инструкция по применению
07.30 "Необъяснимо, но факт"
08.30, 23.40 К/к "Саша + Маша"
09.00, 17.00, 19.00 К/к "Счастливы вместе"
10.00 "Приключения Джимми Нейтрона, мальчика-гения"
10.30 "Цап-Царап"
11.00 "Каппа Майки"
11.30 "Детки подросли"
12.00 М/с "Тоталли Спайс"
13.00 К/к "Женская лига"
13.30 Реалити-шоу "Дом-2. Live"
15.20 "Адреналин". Боевик
20.00 Реалити-шоу "Дом 2. Город любви"
21.00 К/к "Крутая Джорджия"
23.10 Реалити-шоу. Спецвключение "Дом-2. После заката"
00.10 Наши песни
00.20 Загадки шоу-бизнеса
02.15 К/к "Любовный коктейль"
04.00 Лавка анекдотов

МУЗ-ТВ

04.00, 07.55, 11.55, 23.40, 02.00 "МУЗТВ хит". Музыкальный нон-стоп популярной музыки
05.00, 09.00, 01.00 "Наше". Нон-стоп русской музыки
06.00, 15.25, 22.30 "Твой выбор". Музыкальные нон-стоп, который ты делаешь сам
10.00 "Звезды под прицелом". Серия тематических программ о жизни публичных людей
10.55 "Ближе к звездам". Шарлиз Терон. Истории жизни отечественных звезд. Самые любимые, самые узнаваемые, самые родные актеры, актрисы и деятели российского шоу-бизнеса
11.25, 18.00 "Pro-обзор". Шоу-бизнес-новости недели
13.50 "Алфавит". Блиц-опрос по алфавиту. Игра для грамотных
14.00, 20.00 "Звезды зажигают"
15.00 "Zoom". Мир интернета, компьютерных игр и современных технологий
16.25, 22.00 Smesh.no. Самые смешные видеоролики, присланные телезрителями. Премьера МУЗТВ!
17.00 "Звездные Фабриканты. Дайджест". Всс самое интересное о гастрольной жизни фабрикантов. Только на МУЗТВ!
17.30 "Любовь не шоу-бизнес-2". Продолжение увлекательного сериала
18.30 "Я мечтаю". Увлекательная и веселая история о приключениях современных подростков в удивительной академии Авалон Хайлдс. В этом необыкновенном месте сбываются все мечты, рождаются самые громкие хиты и лучшие исполнители
19.00 "Мультяшка". Лучшие отечественные мультфильмы
19.25 "Стилистика". Все о современной моде на МУЗТВ
21.00 "Звездные Фабриканты". Всс о гастрольной жизни фабрикантов.
21.25 "Блондинка в шоколаде". Гламурная жизнь глазами Ксении Собчак - новый сезон полюбившегося реалити-шоу
21.50 Pro-новости

OTV

05.00, 08.00, 10.00, 13.00, 16.00, 19.00, 22.00, 02.00 Music News
05.15 OTV-Interactive
06.30 Мультисвіт
07.00, 08.45, 10.45, 12.45, 14.45, 17.00, 17.45, 19.45, 21.45, 02.45, 03.45, 05.45 Національний хіт-парад України
09.00 Hit Girls
14.00 Free Time
20.00 Hit Boys
00.00 ОТВ-ЧАТ
03.00 BON APPETIT

К-1

07.00, 01.35 Д/п "Таємниця туринської

плащаниці”
07.50 “Відкритий світ: Таємне життя ссавців Європи”
09.00, 02.30 Т/с “Захисник”
10.00, 03.10 **Х/ф “Четверта планета”**
11.50 “Відкритий світ: Життя серед дикої природи”
12.50, 06.10 Д/п “Строката стрічка. Віталій Соломін”
13.50, 04.40 **Х/ф “Відкриття”**
15.40 Фестиваль гумору “Ялта-2007”
17.30 “Вечірній квартал. Історія успіху”
19.30 Т/с “Агент національної безпеки”
20.30 Т/с “Оперативний псевдонім”
21.30 Програма”Один день”
22.00 “Городок”
22.30 “Інше кіно”: “Хижак: приборкання”
00.20 “ШОК”
01.00 “Один день”

РЕТРО

05.00, 13.00, 21.00 Анонс программ на день. Смотрите сегодня!!!
05.05, 13.05, 21.05 **Х/ф “Узник замка ИФ”**
06.10, 14.10, 22.10 Клуб путешественников
07.15, 15.15, 23.15 **Х/ф “Каникулы Петрова и Васечкина”**
08.20, 16.20, 00.20 Русский музей “Обзорный фильм”
08.50, 16.50, 00.50 М/ф “Знаменитый утенок Тим”
09.10, 17.10, 01.10 Очевидное-невероятное “Человек во всех измерениях”
10.10, 18.10, 02.10 **Х/ф “Берег его жизни”**
11.20, 19.20, 03.20 Встреча с А. Мироновым в к/с “Останкино”

Enter-фільм

06.00 “Саундтреки”
06.50, 12.40, 19.00, 21.10 “SMS-голосование”
07.15 **Х/ф “Валерий Чкалов”**
09.10 “Топ-10: результаты голосования”
09.40, 13.25, 16.05 “Витрина-ТВ”
10.05 **Х/ф “Последний раз когда я видела Париж”**
13.45 **Х/ф “Легенда о мести”**
15.50 “Старпрофайл”
16.30 **Х/ф “Сицилийский клан”**
19.20 **Х/ф “Цена сокровищ”**
21.30 **Х/ф “Полицейский с того света”.**
23.25 “Телеафиша”
23.40 **Х/ф “Золотая баба”**
01.10 **Х/ф “Сандерс с реки”**
02.55 **Х/ф “Рожденный побеждать”**
05.00 **Х/ф “Женщина”**

КІНО

06.00, 14.30 Т/с “Третья планета от солнца”
06.30, 15.00 Муль и Тик: м/с “Назад в будущее”
07.00 Аллея звезд
08.00 **Х/ф “Дети солнца” 2с.**
10.30 Киноностальгия: х/ф “В стреляющей глуши”
12.20, 15.30 М/ф
12.30 Шоутайм
13.20 Киномания
15.55 **Х/ф “Сибириада” 1с.**
17.30 **Х/ф Киноностальгия: “Освобождение” 1с.**
19.30, 01.40 **Х/ф “Черный рыцарь”**
21.30, 03.10 Мистерия кино. х/ф “Феникс”
23.45 **Х/ф “Негодяй”**
04.55 За кулисами Голливуда
05.20 Голливуд: все включено
05.40 Инсайдер

Телеклуб

19.00 Т/с “Утесов. Песня длиною в жизнь”
20.00 Т/с “Ментовские войны 2”. Фильм 3. “В условиях неочевидности”, 4 с.
21.00 Т/с “Черный ворон”, 23 с.
22.00 Т/с “Вариант “Омега”, 3 с.
23.30 Т/с “Вариант “Омега”, 4 с.
01.00 Т/с “Утесов. Песня длиною в жизнь”
02.00 Т/с “Ментовские войны 3”. Фильм 1. “Казаки-разбойники”, 1 с.
03.00 Т/с “Черный ворон”, 24 с.

СТС

05.00, 04.00 - 04.20 М/с “Человек-паук”
05.55, 12.00 М/с “Смешарики”
06.00, 16.00, 09.30 Т/с “Моя прекрасная няня”
06.30, 18.00 Т/с “Папины дочки”
07.00, 19.00 Т/с “Я лечу”
08.00, 17.30, 23.00 Истории в деталях
08.30, 20.00 Т/с “Кто в доме хозяин?”
09.00, 15.30 “Галилео”
10.30 Т/с “Джек-пот для Золушки”
11.30 Т/с “Папа на все руки”
12.30 М/с “Тутенштейн”
13.00 М/с “Приключения Вуди и его друзей”
13.30 М/с “Приключения Джеки Чана”
14.00 М/с “Чокнутый”
14.30 М/с “Школа волшебниц”
15.00 Т/с “Сабрина - маленькая ведьма”
16.30 Т/с “Тайны Смолвиля”
20.30 **Х/ф “Она - мужчина”**
22.30 “6 кадров”. Скетч-шоу
23.30 “Слава богу, ты пришел!”
00.45 Т/с “Королева экрана”. 5 серий
03.10 Т/с “Танцы под звездами”

Hallmark

00.15 “На защите наших детей”
02.00 “Абсолютный ноль”
03.30 “Радость любви”
05.00 “Место, названное домом”
06.45, 14.15 “Прозрение”
08.30, 13.00 “Дочери Маклеода-V”
09.30, 16.00 “Семья мамы Флоры”
11.15, 17.45 “Таинственная женщина - Искупление”
19.30 “Дочери Маклеода-VII”
20.30 “Болезненная страсть”
22.15 “Романы Джейн Остин: Нортенгерское аббатство”

zone reality

07.00, 12.05, 19.05 Идеальная свадьба
07.55, 13.15, 08.15, 13.40 Таинство рождения
08.40, 14.05 Диагноз неизвестен
09.30, 16.10, 20.50 Природоохранные силы
09.55, 14.55 Семейный доктор
10.20, 17.25, 05.15 Гонка вокруг света
11.10, 18.15, 06.05 Кто мы и откуда?
12.50 Странные...
15.20, 20.00, 04.25 Вас разыграли
15.45, 20.25, 04.50 Грязные материалы
16.35 Выживание в дикой природе
21.15, 01.05 Соседи из потустороннего мира
22.05, 01.55 Чудеса, да и только
22.30, 02.20 Чуднее чудного
23.25, 03.10 Дневник первокурсника
23.50, 03.35 Измена
00.40 Под кожей

Discovery

07.00, 12.45, 18.45 Гостиница для двоих. Кейптаун
07.25, 13.10, 19.10 Жизнь манекенщицы с Петрой Немковой. Сострадание
08.15, 14.05, 20.05 Энтони Бурден. Без предварительных заказов. Пуэрто-Рико
09.10, 15.00, 21.00 Пока тебя не было. Сиконк: китайская спальня
10.00, 16.00 Супервиллы. Украшая гнездышко
10.25, 16.25 Супервиллы. Прошлое и настоящее
10.55, 16.55, 06.00 Рыболовный клуб Буэна Виста
11.20, 17.20 На побережье. Аргентина
11.50, 17.50 Главное - войти в ритм. Монголия
22.00 Истории дизайна. Ватерлоо
22.55 Кафе мира. Азия. Пенанг
23.20 Кафе мира. Азия. Куала Лумпур
23.45 Одинокая планета. Шесть ступеней. Буенос Айрес
00.35 Мир Боба. Сен-Мориц
01.00 Снежный патруль. Андорра
01.30 Роскошные базары
02.00 Пока тебя не было. Айворитаун: пит-стоп
03.00 Энтони Бурден. Без предварительных заказов. Квебек
04.00 Самые богатые люди Европы. Миллионные продажи
05.00 Одинокая планета. Шесть ступеней. Куала Лумпур
06.30 На побережье. Лондон

[redacted]

05.00 Загадки истории. В поисках Гитлера
06.00 Критическая ситуация. Спасение российских подводников
07.00 Опасные встречи. Шпион на территории бегемотов
08.00 Экоизобретатели. Коровы, как источник энергии
09.00 Грандиозные переезды. Огромные церкви
10.00, 15.00 Неизвестное племя Палау
11.00, 16.00 В поисках Адама
12.00 Реальность или фантастика? Эффект Нострадамуса
13.00 Суперсооружения. Островное чудо света
14.00, 20.00 Обезьяны в городе! Банда девчонок
17.00 В мире диких животных
17.30 Детективы дикой природы. Морские котики
18.00 Я не знал этого
18.30 Веселая наука
19.00 Реальность или фантастика? Чудовища озер
21.00, 03.00 Суперсооружения. Камнепроходцы
22.00, 01.00, 04.00 Воздушный бой над островом Гвадалканал
23.00, 02.00 Воздушный бой над “Аллеей МиГов”
00.00 Секунды до катастрофы. Авиакатастрофа на болотах Флориды

Discovery

05.00, 12.45 Рождение самолета
05.25, 13.10 Наперегонки со временем
06.20 Заезды. Родстер
07.15, 07.45 Из чего это сделано?
08.10, 14.05, 00.00 Головоломы: издевательство над историей
09.05 Разрушители легенд. Манипуляция сознанием
10.00, 10.30 Пятая передача
10.55 Заезды. Тяжелый металл
11.50, 04.05 Дерзкие проекты. Аризонские кардиналы
15.00, 02.45 Махинаторы. Сузуки SJ410 (Часть 1)
15.30, 03.10 Махинаторы. Сузуки SJ410 (Часть 2)
16.00, 03.40, 16.30 Как это работает
17.00, 01.50 Американский чоппер. Мотоцикл в память о пропавших без вести
18.00 Разрушители легенд. Взрывающиеся брюки
19.00 Грязная работенка. Разборщик клумб
20.00, 00.55 Нефтяные вышки: до седьмого пота
21.00 Выжить любой ценой. Вулкан Килауэа
22.00 Виновен или нет?
23.00 Час Ч. SAS. Миссия Невыполнима

Discovery - science

07.00, 13.00, 07.50, 13.50 Головоломы
08.40, 14.40 Патентное бюро. Лучшая мышеловка
09.10, 15.10 Выжить в суровом климате
10.00, 16.00 Наука выживать. Лабрадор
10.50, 16.50 Самые лучшие. Землекопатели
11.40, 17.40 Люди в белом
12.35, 18.35, 00.35, Рождение внедорожника
19.00, 01.00 Завтра и послезавтра
19.50, 01.50, 20.15, 02.15 Как это работает
20.40, 02.40 Фантастика на деле
21.10, 03.10 Экстремальные машины. Двигатели самолетов
22.00, 04.00 Войны на свалке. Мощные тягачи
22.50, 04.50 Самые лучшие. Оружие
23.40, 05.40 Как работает крутая аппаратура
00.10, 06.10 Как это работает?

Animal Planet

07.00 Как стать...: Рысь
08.00, 08.30, 17.30, 01.00 СОС дикой природы
09.00 Поместье сурикат. Три товарища
09.30, 21.00, 03.00 Заповедник в дебрях Африки
10.00 Ветеринары-стажеры. Новые сложности
10.30 Отдел по защите животных: на переднем крае
11.00 Самый лучший пес
12.00 Кандула - история слона
13.00 Остин Стивенс. самые опасные. В поисках ланцетовидной гадюки
14.00 Перед лицом опасности. Акулы, гигантские ящерицы и белый носорог
14.30 Совершенно дикие. Морская корова
15.00 Поле медвежьих сражений
16.00 Дикая Африка. Джунгли
17.00, 19.00, 19.30, 00.00, 06.00 Ветеринарная скорая помощь
18.00 Отдел по охране животных: полиция Майами
20.00, 02.00 Поместье сурикат. Молодняк
20.30, 02.30 Обезьяньи проделки
22.00, 04.00 Открывая таланты
22.30, 04.30 Перед лицом опасности. Африканский слон, белые медведи и бизоны
23.00, 05.00 Дикая Африка. Горы
00.30, 06.30 Самые забавные животные планеты
01.30 Ветеринары-стажеры. Собачья преданность

[redacted]

05.00, 13.00, 21.00 Сафари
05.25, 13.25, 21.25 Подводная охота
06.00, 14.00, 22.00 Большая рыбалка
06.25, 14.25, 22.25 Клевое место
06.45, 14.45, 22.45 Мастер класс
07.00, 15.00, 23.00 Рыбалка и охота
07.25, 15.25, 23.25 Настоящая рыбалка с Крисом Бейли
07.50, 15.50, 23.50 Снасти
08.00, 16.00, 00.00 Рыбалка
09.00, 17.00, 01.00 Ни пуха, ни пера
09.15, 10.20, 10.40, 12.40, 17.15, 18.20, 18.40, 20.40, 01.15, 02.20, 02.40, 04.40 Приключения охотников
09.35, 10.00, 12.00, 12.20, 17.35, 18.00, 20.00, 20.20, 01.35, 02.00, 04.00, 04.20 Охотники за рогами
11.00, 19.00, 03.00 О собаках
11.30, 19.30, 03.30 Охота - моя страсть

DRIVE

05.00, 13.00, 21.00 АвтоУкраина
05.30, 13.30, 21.30 Одиссея
06.00, 14.00, 22.00 Право руля
07.00, 15.00, 23.00 Американский гром
07.30, 15.30, 23.30 Автолегенды
08.00, 16.00, 00.00 Форсаж
08.30, 16.30, 00.30 Копы. Тачки. Суперзвезды
10.00, 18.00, 02.00 Пит-стоп
11.00, 19.00, 03.00 Русские гонки
11.30, 19.30, 03.30 Хайвэй
12.00, 20.00, 04.00 Максимальная мощность

EXTREME

01.00 “Ярость в клетке” Экстремальные единоборства
02.00, 02.30, 04.30 “Kayak Pakistan 2007”
03.00 “The RAID Adventure” Соревнования по маунтинбайку в Австралии
03.30 “Pkra 2007 - Доминиканская республика” Соревнования по кайтборду
04.00 “Bmx Bundesliga” Программа про BMX
05.00 “Relentless Wakeboard Tour” Соревнования по вейкбордингу
05.30 “10 Count” Лучшие трюки райдеров
06.00 “I-Ex” Разные виды экстремального спорта
07.00, 10.30, 13.00, 18.00 “Drop In TV” Маунтинбайк и даунхил
07.30 “Nissan Outdoor Games 2007”
08.00, 12.00, 16.00, 20.00 “Дневники Трэвиса Пастраны” Фильм про легенду мотокросса
09.00, 11.00, 17.00, 00.00 “Masters Of Stone” Программа об экстремальных видах спорта
09.00, 14.00, 21.00 “And 1 Mixtape Tour” Программа про стритбол
13.30, 18.30 “Profiles - Steve Caballero”
14.30 “Cannonball 2006 Part 2” Программа про автогонки
15.00, 19.00, 22.00 “Winter X Games 12 6” Соревнования по сноуборду и сноукроссу
17.30 “Sacred Ride” Соревнования по сноубордингу
21.30 “Cannonball 2006 Part 1” Программа про автогонки
23.00 “Король клетки” Программа о боевых искусствах

Euro Sport

09.30 Мотоспорт по выходным
10.00 Ралли. Чемпионат мира. “Ралли Иордании”. 3-й день
10.30 Автогонки. Суперкубок Порше (Испания, Барселона)
11.15 Снукер. Чемпионат мира в Великобритании (Шеффилд). 9-й день
12.00, 16.30, 20.00, 21.00 Снукер. Чемпионат мира в Великобритании (Шеффилд). 10-й день
15.00 Велоспорт. Льеж-Бастон-Льеж (Бельгия)
19.00, 01.30 Футбол. Евроголы
19.45, 02.15 Теннис. Журнал “На пути к Ролан Гарос”
00.00 Боевые искусства. Бойцовский клуб

Здоровье ТВ

05.00, 13.00, 21.00 Анонс программ на день
05.05, 13.05, 21.05 “Детское здоровье”
05.30, 13.30, 21.30 “Передовая медицина”
06.00, 14.00, 22.00 Врача вызывали?
06.20, 14.20, 22.20 “Совместная тренировка”
06.40, 14.40, 22.40 “Отчего и почему?”
06.55, 14.55, 22.55 Элементы образа
07.00, 15.00, 23.00 Жить легко
07.20, 15.20, 23.20 “Скорая ветеринарная помощь”
07.40, 15.40, 23.40 “Детские автомобильные кресла”
08.00, 16.00, 00.00 Я
08.20, 16.20, 00.20 “Тело и душа”
08.45, 16.45, 00.45 “Человеческое тело”
09.00, 17.00, 01.00 Инструкция по выживанию для родителей
09.20, 17.20, 01.20 “Будь в форме”
09.40, 17.40, 01.40 “Основы безопасности дома”
10.00, 18.00, 02.00 С легким паром
10.15, 18.15, 02.15 “Мир психопатологий”
10.45, 18.45, 02.45 “Образовательная программа для семьи”
11.00, 19.00, 03.00 Ищу любовь
11.20, 19.20, 03.20 “Мантра красоты”
11.40, 19.40, 03.40 “Разум”
12.00, 20.00, 04.00 Взрослые игры
12.45, 20.45, 04.45 “Йога-мания”

НТВ

05.00, 09.00, 13.00 М/ф “Солнышко на нитке”
05.05, 09.05, 13.05 **Х/ф “Веселые истории”**
06.30, 10.30, 14.30 М/с “Дядя Федор, пес и кот”, фильм 2. “Мама и папа”
06.50, 10.50, 14.50 **Х/ф “Прекрасная Маргарет и Черри-флей”**
11.00 **Х/ф “Фрак для шалопая”**
08.10, 12.10 **Х/ф “Молодильные яблоки”**
08.30, 12.30 М/ф “Легенда о злом великане”, “Ваня и крокодил”, “Увеличительное стекло”
15.00 М/ф “Новичок”, “Мой приятель светофор”, “Голубой щенок”
15.45 М/с “Незнайка в Солнечном городе”, “Приключения трех ослов”
16.00 **Х/ф “Последняя невеста Змея Горыныча”**
16.20 М/ф “Чудеса среди бела дня”, “Мальчик-с-пальчик” (ч/б), “Веселая карусель” №16
17.00 **Х/ф “Чудак из пятого “Б”**
18.25 М/ф “Раз ковбой, два ковбой..”
18.35 М/ф “Лиса и заяц”, “Реставрация”

Jetix

07.00 Школа Шурикен
07.20, 10.00, 16.50 Игги Арбакл
07.45, 16.25 Семейка Тофу
08.10, 12.50, 13.15, 17.40, 18.05 Тотали Спайс
08.30 Pucca
08.40, 14.50 Team Galaxy
09.05, 09.30, 18.30, 18.50, 21.40, 22.00 H2O
10.20, 13.40, 14.05 Детки из класса 402
10.45, 10.55, 17.15, 17.25 Капитан Фламинго
11.10, 14.30 Yin Yang Yo!
11.35, 15.15 Хвостатые вояки
12.00, 12.25, 19.15, 19.40, 20.50, 21.15, 23.05, 23.30 Мистическая власть боевых рейнджеров
15.35, 16.00 Что с Энди?
20.05, 22.20 Наруто
20.25, 23.50 Новая семейка Адамс
22.45 Воины-монстры
00.15, 00.35 Команда суперобезьянок

НОВИНИ КІНО НОВИНИ КІНО НОВИНИ КІНО

Термінатору знайшли партнерку

Ãîëîâíó æ³íî÷ó ðîëü ó ô³ëüì³ “Òåðì³íàòîð 4” ç³ãðàº ç³ðêà ñåð³äæ³â àêòðèñà Ìóí Áèóäãóä.

Ìóí Áèóäãóä ïðèºäíàëàñÿ äî Êð³ñò³àíà Áåéëà, Ñåìà Óîðò³íãòîíà ³ Àíòîíà ªëü÷èíà. Ñâ³ò³îâà ïðåì’ºðà ô³ëüìó çàïëàíîâàíà íà òðàâåíü 2009 ðîêó, ïèøå “Ñåãîäíÿ”.

Ïîïåðåäí³ çéîìêè ÷åòâåðòîãî ô³ëüìó “Òåðì³íàòîð” ðîçïî÷íóòü 5 òðàâíÿ 2008 ðîêó. Ðîëü Æîíà Êîííîðà, ë³äåðà ïîïðóó, ç³ãðàº Êð³ñò³àí Áåéë.

Ó ô³ëüì³ ìîâà ï³äå ïðî ÷àñ, êîëè ìàðàæà Skynet çíèùèëà âåëèêó ÷àñòèíó ëþäñôàà ï³ä ÷àñ ÿäåðíîãî áîìáàðäóâàííÿ.

Çà çàäóìîì ïðîãðåñâ Â³êòîðà Êóá³÷åêà ³ Äåðåêà Áîäåññîíà, “Òåðì³íàòîð 4” áóäå ïðøèì ô³ëüìîì ³ç íîâî¿ òðèëîã³¿, ä³ÿ ÿêî¿ ðîçãîðíåòüñÿ ó ïîñòàïîêàë³ïòèñ÷íîìó ìàéáóòíüîìó.

“Адреналін”: доза друга

Êë³ôòîí Êîëë³íç-ìîëîäøèé ³ Ë³íã Áåé ç³ãðàþòü ó ñèêâåë³ áîéîâèêà “Àäðåíàë³í” — “Crank 2: High Voltage”.

Äî ñâî¿õ ðîëåé ïîâåðíóòüñÿ Åì³ Ñìàðò (ïîäðóãà ×åâà ×åë³ñíà), Äóàéò Éîêàì (äîêòîð), Åôðåí Ðàì³ðåñ (³íôîðìàòîð) ³, çà³ñíî, Äæåéñîí Ñòàòõåì. Êîëë³íç ç³ãðàº ëèõîä³ÿ, ïèøå kinomania.ru.

Íàäàäàº ìî, â äðóã³é ÷àñòèí ×åâ ïðîòèñòîÿòèìå ãàíãñòåðó, êîòðèé âèêðàâ éîãî ñåðöå (æîäíèõ äâîçíà÷íîñòåé — âñå áóêâàëüíî). Òåïåð çàì³ñòü ñåðöÿ ó ×åâ³ñíà — “ìîòîð”. Òîáòî, åëåêòðîïðèëàä, ÿêèé íåâ³äîìî ðåãóëÿòîð çàðÿäæàòè.

Ðåæèñåðè ³ ñöåíàðèñòè Ìàòâ Íåâåëèàòàé ³ Áðàéàí Òåéëîð ïî÷íóòü çéîìêè 28 êâ³òíÿ ó ÊîñòÀíäæåëåñ³.

УТ-1

06.00 "Доброго ранку, Україно!"
06.00 Ранкова молитва
06.05, 07.45, 08.40, 09.00, 11.05, 15.10, 18.55, 21.25, 00.05 Погода
06.10, 07.25 Православний календар
06.15 Д/ф "Грізне літо"
07.30 Будівельний майданчик
07.40, 00.10 Театр М.Поплавського 1 частина
08.45 Ранкові поради
09.05 Крок до зірок в "Артеку"
10.15 Індиго
10.45 Здорово
11.20, 01.20, 05.50 Служба розшуку дітей
11.30, 05.00 Життя триває
12.15 Відеофільм "До 140-річчя училища ім. Глієра"
12.40 Х/ф "Африканець"
14.15 Д/ф "Ботанічний сад"
15.20 Х/ф "Нана" 1-2 с.
18.25 Український вимір
19.05, 02.40 Х/ф "Острів Стівенсона", 2 с.
21.00 Новини
21.15 Світ спорту
21.30 Д/ф Відкрита зона. "Віра"
22.05 Далі буде..
22.35, 01.25 "Світське життя" з К.Осадчою
22.55 Трійка, Кено
23.00 Д/ф "Кавказький щит"
01.45 Т/с "Лікарня" 63-64 с.
04.25 "Віртуози планети" ч.4 Т. Штонда

УТ-2

06.15 Т/с "Двійнята"
06.40 Х/ф "Каратист - 2"
09.00 К/к "За двома зайцями"
10.30, 18.30 Т/с "Серцю не накажеш"
11.30 Х/ф "Таємниця вовчої пащі"
13.30 Т/с "Принцеса цирку"
14.40 "Ювілейний вечір Євгена Петросяна"
16.30 К/к "Джентльмени удачі"
19.30 ТСН
20.15 Т/с "Принцеса цирку", 62 с.
21.20 "Про Лігу"
21.30 "Футбол. Ліга Чемпіонів: "Манчестер Юнайтед - Барселона"
23.40 "Премія МУЗ-ТБ 2007", 1 с.
01.40 Х/ф "Золото тамплієрів"
03.05 Х/ф "Народжений у пісках"
04.00 Т/с "Доктор Вегас"
04.40 "Документ +"
05.15 Т/с "Дні нашого життя - 2"

Інтер

06.00 М/ф "Абсолютні шпигуни"
06.25 Х/ф "Бенні та Джун"
08.05 Фестиваль гумору в Ялті, 2 ч.
10.00, 20.30 Т/с "Зачароване кохання"
11.00, 19.05 Т/с "Вогонь кохання"
12.00 Новини
12.10, 21.25 Т/с "Статський радник"
13.15 "Агенти впливу"
13.55 Х/ф "Поквитатися з татком"
15.55 Концерт С.Пєнкіна
17.20 Фестиваль гумору в Ялті, 3 ч.
20.00 "Подробиці"
22.25 Д/ф "Великі українці". Леся Українка
23.05, 02.40 Х/ф "Весілля мого найкращого друга".
01.10 Телевізійна служба розшуку дітей
01.15 "Знак якості"
04.20 "Ключовий момент"
05.05 "Картата потата"
05.35 "Телеформат"

ICTV

06.25, 08.35 Погода
06.35 Х/ф "Дев'яте небо"
08.40 Х/ф "Острів Блакитних Дельфінів"
10.45 К/к "Невдахи"
12.45 Факти. День
12.55, 19.00 Спорт
13.00 Розиграш призів від компанії Coca-Cola
13.05 Каламбур
13.40 Скотч-шоу
14.10 Х/ф "Проблемна дитина"
16.00 Х/ф "Миротворець"
18.45 Факти. Вечір
19.05 Х/ф "Проблемна дитина-2"
21.00 Х/ф "Чорна діра"
23.30 Х/ф "Легіони диявола".
01.10 "Дзвінок фортуни". Інтерактив
02.40 Т/с "Сміт"
04.10 Т/с "Бостонське правосуддя"
04.50 Духовна спадщина
05.15 Х/ф "Кільця Альманзора"

П'ятий канал

06.00 Програма передач
06.10, 18.45, 23.50 "Київський час"
06.15, 07.10, 08.10, 22.45, 23.35, 00.15, 05.15 "Час спорту"
06.25, 07.45, 11.20, 14.20, 23.45, 03.55 "Погода в Україні"
06.30, 08.30, 01.15 "Час-Тайм"
06.45, 08.20, 10.20, 12.25, 16.20, 00.25, 04.55 "Погода у світі"
07.00, 07.30, 08.00, 09.00, 10.00, 12.00, 13.00, 14.00, 15.00, 16.00, 17.00, 18.00, 20.30, 23.00, 00.00, 01.30, 04.00, 05.00 "Час новин"
07.20, 13.20, 17.15, 18.35, 22.55, 01.10, 05.25 "Погода на курортах"
07.40, 08.45, 22.10, 23.25 "Бізнес-час"
07.50 "Автопілот-новини"
08.25, 00.30, 01.25 "Огляд преси"
09.30, 10.30, 11.30, 12.30 Спільний проект 5 каналу та інформаційного агентства УНІАН "Прес-конференції в прямому ефірі"
11.00 "Час новин "
13.30, 14.25 "5 елемент"
15.20 "Арсенал"
16.30 "Не перший погляд"
17.20 "Черний квадрат з Ю.Криловою"
17.50 "Погода в Україні "
18.20, 01.45, 04.15 "Час економіки"
19.00, 22.00 "Час новин" (російською)
19.15, 02.00 Аналітичний щоденник "Re:акція"
21.00, 03.00 "Час інтерв'ю"
21.25, 03.20, 05.30 "Час: важливо"
22.25, 04.30 "Особливо небезпечно"
00.35 "Коктейль"

СТБ

06.10 Сибірський тигр і грізлі
07.00, 18.15 "Звана вечеря"
08.00 Х/ф "Жіноча інтуїція"
10.40 Х/ф "Весілля у Малинівці"
12.10 "Документальний детектив. Напад совісті"
12.50, 21.30 Т/с "Кулагін та Партнери"
13.30 Х/ф "Пригоди Шерлока Холмса і доктора Ватсона"
17.15 "Навколо світу"
19.15 "Правила життя. За гратами..."
20.30 "Російські сенсації"
22.00 Х/ф "Жіноча інтуїція-2"
00.50 "Шукачі. Слідами чудотворної ікони"
01.30 "Золотий сундучок"

Новий канал

06.30, 10.25 Новий детектив
06.35 Т/с "Віола Тараканова"
10.30 Х/ф "Дитина на прокат"
12.25 Х/ф "Сімейний план"
14.20 Т/с "Друзі"
16.00, 20.15 Т/с "Кадети"
17.00 Т/с "Колишня"
18.00, 21.15 Т/с "Щасливі разом"
19.00, 00.15 Репортер
19.10, 00.25 Спортрепортер
19.15, 00.30 Погода
19.20 Т/с "Солдати-14"
22.10 Х/ф "Особливості національної риболовлі"
00.35 Х/ф "Китайський ударний загін"
02.25, 04.20, 05.30 Студія "Зона ночі"
02.30 Невідома Україна
04.25 Третя влада
05.15 Музей Ханенків
05.35 Моя адреса - Соловки. Пастка
05.55 Моя адреса - Соловки. Тягар мовчання
06.15 Зона ночі

ТЕТ

06.30, 11.30, 23.00 "Дивись!"
07.00 Ранковий мультик
07.30, 17.00, 19.30 "Дом-2"
08.30 М/с "Гарний пес, поганий пес"
09.00, 00.00 "Дивись, хто прийшов!"
09.30, 21.00 "Звана вечеря"
10.30 Т/с "Закон Мерфі", 20 с.
12.00, 18.30 "Ціна кохання"
13.00 "Веселі мелодії"
14.30 М/с "Ліга правосуддя", 11 с.
15.00 М/с "Хауді-Гауді"25 с
15.30 М/с "Нові пригоди Черепашок-ніндзя"
16.00 Т/с "Сто добрих вчинків Едді Макдауда", 26 с.
16.30 "Бралаш"
18.00, 00.30 "Зоряні оселі"
20.30 "Вечірній мультик"
22.00 "Вікна"
23.30 "Дом-2". Спецвипуск
01.00, 02.00, 03.00, 04.00, 05.00 Сім новин
01.15, 02.15, 03.15, 04.15, 05.15, 06.00 Сьоме небо
01.30, 02.30, 03.30, 04.30, 05.30 "7 VJ"

НТН

07.00, 11.15, 18.25 "Маски-шоу"
07.30 М/ф "Оггі та кукарачі"
09.15 "Аншлаг і компанія"
12.00 Бушидо. Східні єдиноборства
13.30 Х/ф "Кікбоксер - 4"
15.30 Х/ф "Ескадрон гусарів летючих", 1 с.
17.20 Т/с "Головний калібр", 13 с.
19.00 Вчасно
19.15 Х/ф "Вибух"
21.30, 04.05 Т/с "CSI: Нью-Йорк"
23.30 Х/ф "Горіховий струмок"
01.35 "Клуб Нічки"
03.40 Свідок
05.35 "Маски-шоу"
06.05 "Особистий погляд"
06.30 "Переможний голос віруючого"

Тоніс

06.00, 12.30 Т/с "Таємничий острів"
06.25, 11.35 Т/с "Діносапієнс"
07.10, 15.40 Світ природи
07.40, 16.10 Квіти як диво
08.10, 10.20, 23.30 Цей дивовижний світ
09.00, 14.05 Експедиція навколо світу: три в одному
10.00, 22.05, 01.05 "Світські хроніки"
10.35 Красиві і жахливі
13.00, 20.00 Т/с "Джейн Ейр"
15.10 Такі дивні професії
16.40, 21.10 Шоу Опри Уінфрі
17.35, 04.45 Х/ф "Лев Гурич Сінічкін"
19.00 Удаючи звіра
22.25 Чиста наука
00.05, 04.20 М/с "Хроніки дванадцяти королівств"
00.35 Спецпроект
01.20 Ціна перемоги

ТРК Україна

06.30, 09.00, 03.30 Події
07.55, 09.30, 19.25, 04.00 Спортивні події
07.00, 09.40, 19.30, 04.05 Погода
07.10, 04.10 Х/ф "Пригоди Електроніка"
09.50 Срібний апельсин
10.30 М/с "Качині історії"
11.00 Х/ф "Дев'ять ярдів - 2"
13.00 Х/ф "Братц"
15.30 Х/ф "Брюс Всемогутній"
17.30, 01.00 Критична точка
18.00 Т/с "Рідні люди"
19.35 Щиросерде зізнання
20.00 Т/с "Жінка без минулого"
21.00 Д/ф "Запрошення до рабства"
21.30 Х/ф "Кохання-зітхання"
23.30 Міс Україна Всесвіт - 2008
02.00 Нічні розваги
05.30 М/ф

М-1

07.00 Guten Morgen!
07.20, 08.20, 19.05, 22.40 Погода
07.30, 21.00 Сімпсони
08.30, 09.30, 12.30, 14.30, 18.30, 22.30, 23.30, 02.30, 04.30 eMOneNews
09.00, 20.30 10 хвилин із Пем
10.00 Music Post
10.30, 12.00, 12.40, 13.35, 14.40, 16.00, 17.05, 18.30, 19.10, 21.40, 22.45, 23.40, 01.00, 02.40, 04.40, 05.35 Хіти Non-Stop
11.00, 19.30, 00.00 M2O
12.00 "Snickers" Брейк денс. Чемпіонат світу
13.30, 17.00, 19.00, 05.30 Web.cam
15.30, 06.30 C.C music
18.00 Таврійські ігри.The best of
21.30 eMOneNews Kingsize
22.00 Fun чарт

Мегаспорт

06.30, 07.00, 07.30, 08.00, 08.30, 09.00, 09.30, 17.45, 19.05, 21.25, 23.45 Мегафон. Спортивні новини
10.20, 17.10 Д/ф "Історія успіху". Мауро Сілва
10.55 Професійний бокс. KOTV Classics (К. Сандерс, Х. Рахман)
12.00, 18.05 Більярд. Пул. Mosconi Cup. Пр. 7
13.00 Відверто про футбол
14.00, 00.05 Стрибки у воду. Світові серії FINA. Етап у Мексиці
16.10 Автоспорт. WRC. Огляд гонки у Йорданії
19.25 Баскетбол. НБА. Плей-офф. "Денвер" - "Лос-Анджелес Лейкерс"
21.45 Футбол. Чемпіонат Росії. "Динамо" - "Рубін"
02.05 Хокей. Усі ігри "Сокола" у відкритій першості Росії. "Сокіл" - ХК "Бєлгород"
03.55 Хокей. Усі ігри "Сокола" у відкритій першості Росії. "Сокіл" - ХК "Аріада Акпарс"
05.45 Екстремальний спорт
06.00 Стрільба з лука. Кубок світу. Огляд етапу у Хорватії

ТВ-4

06.00 TV-4 анонс
06.05 Історія та археологія
06.30 Д/с "Велика мандрівка"
07.00 Переможний голос віруючого
07.30 18.45 20.55 23.40 Оголошення. Бюро знахідок
07.35 16.00 18.50 23.45 Телевітрина
07.40 16.05 18.55 23.50 Тернопільська погода
07.45 23.55 Час-Тайм
08.00 Азимут дозвілля
09.55 16.55 20.50 21.55 Абітурієнт-2008
10.00 Х/ф "Тінь велетня"
11.30 16.10 Веселі мелодії
12.00 00.10 ВЕЛИКИЙ ДЕНЬ ВЕЛИКОЇ РОДИНИ
16.30 М/с "Редвілл"
17.00 Дитяча програма "Цілком природно"
17.20 Дім книги
17.35 19.35 4-й квартал
18.00 Т/с "Полюби ворога свого"
19.00 20.00 Наші вітання
21.00 Концерт Я.Борути "Райдуга любові"
22.00 Х/ф 04.30 "Зміїна угода"

SMILE TV

07.00, 08.00, 10.00, 11.00, 15.00, 17.00 "Від вуха до вуха"
07.05, 08.05, 10.05, 11.05, 15.05, 17.05 "Сінема"
07.10, 08.10, 18.25, 20.25, 21.55 "Хронограф"
07.15 Новини. Прогноз погоди, гороскоп. Афіша
07.30 "Мультсалон Котигорошко"
08.15 Новини, прогноз погоди, гороскоп. Афіша
08.30, 16.30 Аніме-клуб
09.00, 13.00 Хіт-парад "На всі 100"
10.10, 11.10, 17.10 "Хронограф". Бізнес-новини, прогноз погоди, гороскоп. Афіша
10.20, 11.20, 15.20 Музична галерея
11.45 "АвтоСмайл"
12.15, 21.00 Смайл-хіти
14.00, 17.25, 19.30 Український хіт
15.10 "Хронограф". Бізнес-новини, прогноз погоди. Афіша
15.45 АвтоСмайл
16.15 Мультклясика
18.00 "Велнес"
18.30, 20.30 Новини, бізнес-новини, прогноз погоди, гороскоп. Афіша
19.00 "МЕЛОФОН"
21.30 "Авто-Смайл"
22.00 Новини. Бізнес-новини, прогноз погоди, гороскоп. Афіша
22.20 ТЕРЕВЕНЬКИ
00.00 Саркофаг
01.00 До півночі далеко
02.00 Електростанція
04.00 Подих 80-тих
05.00 Смайл чіл аут

ТТБ

07.00, 23.20 Гімн України
07.05 Хмельницька ОДТРК "Палітра мистецтв"
07.25, 10.25, 11.20, 19.10, 20.20, 21.30, 22.20 Погода
07.30, 19.20 Програма для іменинників "Пісня в дарунок"
07.40 "Літопис". Моє фольклорне Тернопілля (гаївки)
10.00 "Дорога до собору"
10.30 "Я хочу сказати"
10.40 "Єлецький монастир"
10.55 "Абітурієнт - 2008" (ВПУ №4)
11.00 М/ф
11.25 "Літопис". Бали століть
12.00 Т/с "Донька садівника", 70 с.
12.45 "Дзвенить піснями рідний край". Концерт о. В. Сиротюка, ч.2
14.05 "Україна невідома". Галицько-Волинське князівство
14.20 Черкаська ОДТРК "Дорога до храму"
14.35 Мультклейдоскоп
15.00, 19.00, 20.00, 22.00 "Вісті ТТБ"
15.10 Передачі ДТРК
17.00 Україна: час місцевий. Регіональні новини
19.15 Тема пік
19.30 "Консультує лікар"
20.25, 22.25 "На музичній хвилі"
20.30 Співають Галина та Ярослав Борути
21.05 Замки Тернопілля
21.10 "Вечірня казка"
21.35 В об'єктиві ТТБ
21.40 "Вони прославили наш край. Генії першого роду"
22.30 "Велети духу і слави. Українська місія"
22.35 Т/с "Донька садівника", 71 с.

СРТ

05.00, 08.00, 11.00, 14.00, 17.00, 04.00 Новости
05.05, 08.15 "Доброе утро"
09.50 "Малахов+"
11.20, 03.05 "Модный приговор"
12.20 "Контрольная закупка"
13.00 Другие новости
13.25 "Понять. Простить"
14.20 "Золото гетмана"
15.05, 02.20 Т/с "Огонь любви"
16.00 "Федеральный судья"
17.20, 01.45 "Детективы"
17.55 "Пусть говорят" с А.Малаховым
18.50, 04.05 Т/с "Черный ворон"
20.00 Время
20.30 Х/ф "Белая ночь, нежная ночь...", 2 с.
21.35 "Мужские удовольствия"
22.40 "След"
23.35 Ночные новости
23.50 Теория невероятности. "Пятна судьбы"
00.40 Ударная сила. "Электронная паутина"

СРТ

07.00, 10.00, 13.00, 16.00, 19.00, 06.00 Новости
07.05, 10.15 "Доброе утро"
11.05 "Малахов+"
12.00, 04.20 "Модный приговор"
13.20 "Контрольная закупка"
13.45 Т/с "Женщины в любви"
14.35 "Детективы"
15.00 Другие новости
15.25 "Понять. Простить"
16.20 "Золото гетмана"
17.15 Т/с "Огонь любви"
18.05 "Федеральный судья"
19.20, 06.05 "Пусть говорят" с А.Малаховым
20.10, 05.10 Т/с "Татьянин день"
21.05 Т/с "Принцесса цирка"
22.00, 03.00 Время
22.30, 03.30 Х/ф "Белая ночь, нежная ночь...", 2 с.
23.20 "Мужские удовольствия"
00.20 Ночные новости
00.35 "След"
01.15 Теория невероятности. "Пятна судьбы"
01.55 "Как выбить алименты"

РТР

04.00 "Доброе утро, Россия!"
07.55, 02.55 "Пугачева, Распутина... Все звезды Дербенева"
08.50, 10.45 "Опера. Хроники убойного отдела"
09.45, 16.50, 03.45 Вести. Дежурная часть
10.00, 13.00, 16.00, 19.00 Вести
10.25, 13.20 Местное время. Вести-Москва
11.40 Водевиль "Соломенная шляпка"
13.40 Т/с "Мачеха"
14.35 "Суд идет"
15.30 "Кулагин и партнеры"
16.30 Местное время. Вести-Московская область
17.05 Т/с "Женщина без прошлого"
18.00 Т/с "Родные люди"
19.30 Местное время. Вести
19.50 "Спокойной ночи, малыши!"
20.00 Т/с "Вызов"
21.50 "Голодомор-1933. Невыученные уроки"
22.50 "Вести+"
23.10 Х/ф "30-го уничтожить"
01.40 "Дорожный патруль"
01.55 Т/с "Закон и порядок"

РТР

04.00 "Доброе утро, Россия!"
06.55 "Говорим без ошибок"
07.10, 15.35 Т/с "Своя команда"
07.40, 18.10 Т/с "Мачеха"
08.25 Х/ф "Смерть по завещанию", 1 с.
09.20, 02.45 "Больше, чем любовь"
10.00, 13.00, 16.00, 19.00 Вести
10.20, 00.30 Х/ф "Ожерелье для моей любимой"
11.40, 01.40 М/ф
12.05, 02.00 "Пугачева, Распутина... Все звезды Дербенева"
13.20 Т/с "Гонка за счастьем"
14.10 Т/с "Женщина без прошлого"
15.00, 03.25 "Легенды мирового кино". Б.Андреев
16.25 Вести-спорт
16.35, 21.45 "Суд идет"
17.45, 22.55 "Кулагин и партнеры"
19.50 "Александр Башлачев. Смертельный полет"
20.50 Х/ф "Смерть по завещанию", 2 с.
23.25 "Вести+"
23.45 Новости культуры
00.05 "Ночной полет". Ведущий - А.Максимов

НТВ

05.00 "Сегодня утром"
08.00 Наше все!
09.00, 12.00, 15.00, 18.00, 21.40 Сегодня
09.25 Чистосердечное признание
10.00 Т/с "Секретная служба Его Величества"
12.35 Х/ф "Черный принц"
14.30, 17.30 Обзор. Чрезвычайное происшествие
15.25, 01.30 Т/с "Улицы разбитых фонарей"
18.40 Т/с "Литейный, 4"
20.40 Т/с "Закон и порядок"
22.05 Т/с "Ставка на жизнь"
23.05 Главная дорога
23.40 К/к "Однажды преступив закон"
02.25 Т/с "Вероника Марс-2"
03.20 Т/с "Нашествие"
04.15 - 05.00 Т/с "Джоуи-2"

НТВ

05.00, 09.00, 12.00, 15.00, 18.00, 21.40 Сегодня
05.10 Сегодня утром
08.00 "Их нравы". Взгляд корреспондентов
08.10 Наше все!
09.25 Едим дома!
10.00 Т/с "Висяки". 5 с. "Дело чести". Часть 1-я
11.00 "Цена любви". Док. детектив с Юлианной Шаховой
12.35 Т/с "Ставка на жизнь", 33 с.
13.30 Т/с "Литейный, 4". "Опасная реальность"
14.30, 18.40, 02.05 Обзор. Чрезвычайное происшествие
15.30 Чистосердечное признание
16.10, 01.20 Т/с "Любить Глорию", 92 с.
17.05 Т/с "Возвращение Мухтара-2". "Семейные ценности"
19.10 Т/с "Висяки". 6 с. "Дело чести". Часть 2-я
20.00 Т/с "Литейный, 4". "Эпидемия", "Командировка в северный город"
22.10 Т/с "Ставка на жизнь", 34 с.
23.00 Т/с "Сердца трех", 2 с.
23.55 К/к "Чай, кофе, потанцуем..., 3-4 с.
00.50 Авиаторы

НТВ

09.00 "Ведьма"
09.40 "Сегодня - новый аттракцион"
11.20 "Динара"
12.40 "Ключ без права передачи"
14.20 "Грибной дождь"
15.40 "Букет"
16.00 "У тебя есть я" из киноальманаха "Житейское дело"
16.40 "Фома Гордеев"
18.20 "Черемушки"
19.55 "Дочки-матери"
21.40 "Ветер надежды"
23.00 "Возвращение Жоджи Насреддина"
00.35 "Огни Баку"

RTVI

06.00 "Сейчас в мире"
06.30 М/ф
07.00 "Свидетель века", "Особое мнение", "Экономические новости"
08.00 "Вечерние новости из Америки", "Особое мнение"
09.00, 10.00, 11.00, 12.00, 13.00, 14.00, 15.00, 16.00, 17.00, 19.00, 20.00, 21.00, 22.00, 23.00, 00.00, 01.00, 02.00 "Новости"
09.05 Т/с "Замарашка", 39 с.
10.05 Т/с "Конвой PQ-17", 4 с.
11.05 Т/с "Сыщики - 5. Бей первым"
12.05 "Ищем выход"
13.05, 14.05 Х/ф "Отцы и дети"
15.05, 02.05 Т/с "Замарашка", 40 с.
16.05, 23.05 "Особое мнение"
16.40, 23.40 "Музыка на канале"
17.05, 05.00 Т/с "Жизнь продолжается", 134 с.
18.00 "Сейчас в России", "Особое мнение"
19.05 "Клинч"
20.05, 04.00 Т/с "Конвой PQ-17", 5 с.
21.05, 03.00 Т/с "Сыщики - 5. Молчаливое согласие"
22.05 "Сейчас в мире", "Свидетель века"
00.05 "Сейчас в Израиле", "Один на один", "Экономические новости"
01.05 "Особое мнение", "Свидетель века"

REN-TV

05.00 Утренний музыкальный канал
05.40, 11.00, 03.25 Д/ф "НЛО: русская версия"
06.00 Рекламный облом
06.30, 15.00 Т/с "Секретные материалы" ("THE X FILES")
07.30 Т/с "Друзья"
08.30, 11.30, 18.30 "24"
09.00, 17.00 В час пик
10.00 "Час суда"
12.00 Х/ф "Возвращение домой"
13.00 Очевидец представляет: самое шокирующее
14.00 "Частные истории" с Оксаной Барковской
16.00, 19.00 Т/с "Боец"
18.00 Нарушители порядка
20.00 "Подниматель пингвинов". Концерт Михаила Задорнова
22.30 "24". Итоговый выпуск с Михаилом Куренным
23.00 Актуальное чтиво
23.15 Х/ф "Граф Монте-Кристо"
01.50 Х/ф "Удар из будущего"
04.20 Ночной музыкальный канал

TVCI

07.20 "Настроение"
09.30, 10.15, 10.45, 13.45, 14.35, 15.25, 16.20, 16.50 Телемагазин
09.45, 07.10 "Энциклопедия". Евклид
09.50, 04.15 "Московские иностранцы". Юлий Гужон
10.30, 13.30, 16.30, 19.50 События
10.50 Т/с "Самара-городок". 1-2 с.
12.20 В центре внимания
12.45, 20.10, 03.30 Т/с "Ангел-хранитель"
13.55 "Момент истины"
14.40, 21.50 Т/с "Сестры по крови"
15.35, 23.20 Новое "Времечко"
17.00, 02.30 Т/с "Одно дело на двоих"
18.05, 05.40 "Иван Панфилов". Из док.цикла "Генералы"
18.50, 04.40 Т/с "Роксолана. Владычица империи"
19.30 "Резонанс"
20.05 "История государства Российского"
20.55 "Скандальная жизнь" с Ольгой Б. За газ, за свет, за воду..
21.30 "Укрощение строптивых". Спецрепортаж
22.35 "Кино, которое было". Станислав Ростоцкий
00.05 "Московские профи". Экскурсоводы
00.35 События. 25-й час
01.00 Х/ф "Шутка ангела"
05.20 "Русская классика". "Отечество нам Царское село"
06.25 Т/с "Городской романс"
07.15 Новый день

ТНТ

05.00 "Любовь и тайны Сансет Бич"
05.55 "Глобальные новости"
06.00, 12.30, 18.00 Такси
06.30 М/с "Ох уж эти детки!"
07.00, 18.30 Москва: инструкция по применению
07.30 "Необъяснимо, но факт"
08.30, 23.35 К/к "Саша + Маша"
09.00, 17.00, 19.00 К/к "Счастливы вместе"
10.00 "Приключения Джимми Нейтрона, мальчика-гения"
10.30 "Цап-Царап"
11.00 "Каппа Майки"
11.30 "Детки подросли"
12.00 М/с "Тоталли Спайс"
13.00 К/к "Женская лига"
13.30 Реалити-шоу "Дом-2. Live"
14.50 "Крутая Джорджия"
20.00 Реалити-шоу "Дом 2. Город любви"
21.00 К/к "Крысиные бега"
23.05 Реалити-шоу. Спецвключение "Дом-2. После заката"
00.05 Наши песни
00.20 Загадки шоу-бизнеса
02.15 "Кукушка"
04.15 Лавка анекдотов

МУЗ-ТВ

04.00, 07.30, 11.35, 16.00, 23.10, 02.00 "МУЗТВ хит". Музыкальный нон-стоп популярной музыки
05.00, 09.00, 01.00 "Наше". Нон-стоп русской музыки
06.00, 12.55, 22.00 "Твой выбор". Музыкальные нон-стоп, который ты делаешь сам
07.00, 11.25, 17.20, 21.50 Pro-новости
07.10 "Лола и Вирджиния". Они никогда не успокоятся, их самая большая радость, покрепче насолить соперкице. Все подробности подростковой жизни двух девочек из разных социальных слоев, в новом искрометном мультфильме - только на МУЗ-ТВ
10.00 "Страшно красивые 3. Врачебные тайны". Лучшие врачи поведают вам все тайны пластической хирургии. Реальные истории перевоплощения в увлекательном шоу на МУЗТВ!
10.55, 17.30 "Любовь не шоу-бизнес-2". Продолжение увлекательного сериала
14.00 "Звезды под прицелом". Серия тематических программ о жизни публичных людей
15.00, 18.30 "Я мечтаю". Увлекательная и весслая история о приключениях современных подростков в удивительной академии Авалон Хайлдс. В этом необыкновенном месте сбываются все мечты, рождаются самые громкие хиты и лучшие исполнители
15.25 "FAQ". Ответы на часто задаваемые вопросы в мире компьютерных игр
16.55 Smesh.no. Самые смешные видеоролики, присланные телезрителями. Премьера МУЗТВ!
18.00, 21.00 "Звсздные Фабриканты". Всс о гастрольной жизни фабрикантов. Только на МУЗТВ!
19.00 "Мультяшка". Лучшие отечественные мультфильмы
19.25 "Pro-кино" с Андреем Разыграевым.

Все самое интересное и эксклюзивное из мира кино!
20.00 "Ближе к звездам" (русские файлы). Фильм из цикла о жизни и карьере российских звезд
21.25 "Блондинка в шоколаде". Гламурная жизнь глазами Ксении Собчак. Новый сезон полюбившегося реалити-шоу

OTV

05.00, 08.00, 10.00, 13.00, 16.00, 19.00, 22.00, 02.00 Music News
05.15 OTV-Interactive
06.30 Мультисвіт
08.45, 10.45, 12.45, 14.45, 17.45, 19.45, 21.45, 02.45, 03.45, 05.45 Національний хіт-парад України
09.00 Кліпоманія
11.00 Назад у майбутнє
14.00 BON APPETIT
15.00 Hit Boys
17.00 Free Time
00.00 ОТВ-ЧАТ

К-1

07.00, 21.30, 02.00 "Один день"
07.30, 05.10 "Своя роль: Владислав Галкін"
08.20, 13.15 "Відкритий світ: Життя серед дикої природи"
09.20, 14.45, 02.35 Т/с "Захисник"
10.20 Фестиваль гумору "Ялта-2007"
12.10, 19.30 Т/с "Агент національної безпеки"
14.15 "Дитячий світ": м/с "Люди Х"
15.45 Д/п "Найбільші секрети Бітлз"
16.40, 01.35 Д/п "Генії та лиходії. Володимир Гіляровський"
17.10, 05.50 Х/ф "Головний конструктор"
18.30, 20.30 Т/с "Оперативний псевдонім"
22.00 "Таємне життя: Пекельні батьки"
22.30 "Інше кіно": "Максимальний екстрим"
00.45 Д/п "Че ієвара"
03.20 Нічне життя

РЕТРО

05.00, 13.00, 21.00 Анонс программ на день. Смотрите сегодня!!!
05.05, 13.05, 21.05 Х/ф "Узник замка ИФ"
06.10, 14.10, 22.10 Клуб путешественников
07.15, 15.15, 23.15 Х/ф "Каникулы Петрова и Васечкина"
08.20, 16.20, 00.20 Русский музей "Искусство рожденное октябрем"
08.50, 16.50, 00.50 М/ф "Крошка енот"
09.00, 17.00, 01.00 Очевидное-невероятное "Путешесвие к центру Земли"
10.00, 18.00, 02.00 Х/ф "Берег его жизни"
11.10, 19.10, 03.10 Кинопанорама

Erler-фільм

06.00 "Саундтреки"
06.50, 09.35, 12.20, 18.25, 20.55 "SMS-голосование"
07.10 Х/ф "Тарас Шевченко"
10.05, 12.40, 15.50 "Витрина-ТВ"
10.30 Х/ф "Золотая баба"
13.05 Х/ф "Цена сокровищ"
15.40 "Телеафиша"
16.30 Х/ф "Тайна золотой горы"
19.00 Х/ф "Трам-тарарам или бухты-барахты..."
21.30 Х/ф "Кошачий глаз".
23.25 "Фестивальное кино"
23.40 Х/ф "Полицейский с того света".
01.10 Х/ф "Маленький магазинчик ужасов"
02.55 Х/ф "Влюбленный разбойник"
05.00 Х/ф "Одна неделя"

КІНО

06.00, 14.30 Т/с "Третья планета от солнца"
06.30 Муль и Тик: м/с "Назад в будущее-2"
07.00 Аллея звезд
08.00 Х/ф "Сибириада" 1с.
09.25, 15.30, 05.40 М/ф
10.30 Х/ф Киноностальгия: "Освобождение" 1с.
12.30 Шоутайм
13.20 Киномания
15.00 Муль и Тик: м/с "Назад в будущее"
16.00 Х/ф "Сибириада" 2с.
17.30 Х/ф Киноностальгия: "Освобождение" 2с.
19.30, 01.50 Х/ф "Тени прошлого"
21.30, 03.20 Мистерия кино. х/ф "Наедине со смертью"
23.40 Х/ф "Скрытое"
05.00 Голливуд: все включено
05.20 Инсайдер

Телеклуб

19.00 Т/с "Утесов. Песня длиною в жизнь", 5 с.
20.00 Т/с "Ментовские войны 3". Фильм 1. "Казаки-разбойники", 1 с.
21.00 Т/с "Черный ворон", 24 с.
22.00 Т/с "Вариант "Омега", 4 с.
23.30 Т/с "Вариант "Омега", 5 с.
01.00 Т/с "Утесов. Песня длиною в жизнь", 6 с.
02.00 Т/с "Ментовские войны 3". Фильм 1. "Казаки-разбойники", 2 с.
03.00 Т/с "Черный ворон", 25 с.

СТС

05.00, 04.00 - 04.20 М/с "Человек-паук"
05.55, 12.00 М/с "Смешарики"
06.00, 16.00 Т/с "Моя прекрасная няня"
06.30 Т/с "Папины дочки"
07.00, 19.00 Т/с "Я лечу"
08.00, 17.30, 23.00 Истории в деталях
08.30, 20.00 Т/с "Кто в доме хозяин?"
09.00, 15.30 "Галилео"
09.30 Т/с "Моя прекрасная няня". 2 серии
10.30 Т/с "Джек-пот для Золушки"
11.30 Т/с "Папа на все руки"
12.30 М/с "Тутенштейн"
13.00 М/с "Приключения Вуди и его друзей"
13.30 М/с "Приключения Джеки Чана"
14.00 М/с "Чокнутый"
14.30 М/с "Школа волшебниц"
15.00 Т/с "Сабрина - маленькая ведьма"
16.30 Т/с "Тайны Смолвиля"
18.00 Т/с "Папины дочки". 2 серии
20.30 Х/ф "Не грози Южному Централу"
22.15 "6 кадров". Скетч-шоу
23.30 "Кино в деталях" с Ф.Бондарчуком
00.30 Т/с "Отчаянные домохозяйки"
01.30 М/с "Жизнь с Луи". 3 серии
02.45 М/с "Жизнь с Луи", 1 с.
03.10 Т/с "Танцы под звездами"

Hallmark

00.15 "Болезненная страсть"
02.00 "История Теда Банди"
03.30 "Место, названное домом"
05.00 "Незнакомец"
06.45, 14.15 "Таинственная женщина - Секрет игры"
08.30, 13.00 "Дочери Маклеода-V"
09.30, 16.00 "Семья мамы Флоры"
11.15, 17.45 "Упрямые сердца"
19.30 "Дочери Маклеода-VII"
20.30, 21.45 "Тень дождя"

zone reality

07.00, 12.00, 19.05 Идеальная свадьба
07.55, 13.15, 08.15, 13.40 Таинство рождения
08.40, 14.05 Диагноз неизвестен
09.30, 16.10, 20.50 Природоохранные силы
09.55, 14.55 Семейный доктор
10.20, 17.25, 05.15 Гонка вокруг света
11.10, 18.15, 06.05 Кто мы и откуда?
12.50 Странные...
15.20, 20.00, 04.25 Вас разыграли
15.45, 20.25, 04.50 Грязные материалы
16.35 Выживание в дикой природе
21.15, 01.05 Соседи из потустороннего мира
22.05, 01.55 Чудеса, да и только
22.30, 02.20 Чуднее чудного
23.25, 03.10 Дневник первокурсника
23.50, 03.35 Измена
00.40 Под кожей

Discovery

07.00, 12.45, 18.45 Мир Боба. Сен-Мориц
07.25, 13.10, 19.10 Снежный патруль. Андорра
07.50, 13.40, 19.40 Роскошные базары
08.15, 14.05, 20.05 Энтони Бурден. Без предварительных заказов. Квебек
09.10, 15.00, 21.00 Пока тебя не было. Айворитаун: пит-стоп
10.00, 16.00 Истории дизайна. Ватерлоо
10.55, 16.55, 06.00 Рыболовный клуб Буэна Виста
11.20, 17.20 На побережье. Лондон
11.50, 17.50 Одинокая планета. Шесть ступеней. Буенос Айрес
22.00 Истории дизайна. Дома Хуф Хаус
22.55 Самые богатые люди Европы. Миллионные продажи
23.45 Одинокая планета. Шесть ступеней. Куала Лумпур
00.35 Мир Боба. Сафари
01.00 Снежный патруль. Финал
01.30 Короли коктейлей. Париж
02.00 Пока тебя не было. Милфорд: синий, белый, пляжный
03.00 Энтони Бурден. Без предварительных заказов. Граница Мексика / США
04.00 Энтони Бурден. Без предварительных заказов. Бразилия
05.00 Одинокая планета. Шесть ступеней. Сингапур
06.30 На побережье. Шри Ланка

[redacted]

05.00 Воздушный бой над "Аллеей МиГов"
06.00 Секунды до катастрофы. Авиакатастрофа на болотах Флориды
07.00 Реальность или фантастика? Чудовища озер
08.00 Обезьяны в городе! Банда девчонок
09.00 Грандиозные переезды. Старинные дома
10.00, 15.00 Расследования авиакатастроф: специальный выпуск. Кто управляет самолетом?
11.00, 16.00 Расследования авиакатастроф. Полет с пустым баком
12.00 Реальность или фантастика? Код да Винчи
13.00 Суперсооружения. Гора мусора
14.00, 20.00 Обезьяны в городе! Банда парней
17.00 В мире диких животных
17.30 Детективы дикой природы. Голубые киты
18.00 Я не знал этого
18.30 Веселая наука
19.00 Реальность или фантастика? Экстрасенсы на службе полиции
21.00, 03.00 Суперсооружения. Фабрика денег
22.00, 01.00, 04.00 Расследования авиакатастроф. Пикирование в бездну
23.00, 02.00 Расследования авиакатастроф. Самолет-призрак
00.00 Секунды до катастрофы. Пожар в Лондонском метро

Discovery

05.00, 12.45 Рождение самолета
05.25, 13.10 Наперегонки со временем
06.20 Заезды. Тяжелый металл
07.15, 07.45, 16.00, 03.40, 16.30 Как это работает
08.10, 14.05, 00.00 Головоломы: издевательство над историей
09.05 Разрушители легенд. Взрывающиеся брюки
10.00 Махинаторы. Сузуки SJ410 (Часть 1)
10.30 Махинаторы. Сузуки SJ410 (Часть 2)
10.55 Заезды. Без верха
11.50, 04.05 Дерзкие проекты. Разумный туннель в Малайзии
15.00, 02.45 Создай мотоцикл. Маркус Волц против Майкла Пруга
17.00, 01.50 Американский чоппер. Мотоцикл в память о пропавших без вести
18.00 Разрушители легенд. Шевроле с реактивным мотором
19.00 Грязная работенка. Мусорщик
20.00, 00.55 Мегастройки. Ледокол
21.00 Создавая будущее. В поисках воды
22.00 Виновен или нет?
23.00 Час Ч. Перестрелка в Голливуде

Discovery - science

07.00, 13.00, 19.00, 01.00 Завтра и послезавтра
07.50, 13.50, 08.15, 14.15, 19.50, 01.50, 20.15, 02.15 Как это работает
08.40, 14.40, 20.40, 02.40 Фантастика на деле
09.10, 15.10 Экстремальные машины. Двигатели самолетов
10.00, 16.00 Войны на свалке. Мощные тягачи
10.50, 16.50 Самые лучшие. Оружие
11.40, 17.40, 23.40, 05.40 Как работает крутая аппаратура
12.10, 18.10, 00.10, 06.10 Как это работает?
12.35, 18.35, 00.35, 06.35 Рождение внедорожника
21.10, 03.10 Загрузка: подлинная история интернета. Битва браузеров
22.00, 04.00 Экотехнология. Экстремальная погода
22.50, 04.50 Самые лучшие. Бомбардировщики

Animal Planet

07.00 Как стать.... Носорог
08.00, 08.30 Разрушители стереотипов
09.00 Поместье сурикат. Молодняк
09.30, 20.30, 02.30 Обезьяньи проделки
10.00 Ветеринары-стажеры. Лицом к лицу с неведомым
10.30 Отдел по защите животных: на переднем крае
11.00 Самый лучший пес
12.00 Операция Джумбо
13.00 Приключения Корвина. Верблюжий горб (экстрим)
14.00 Перед лицом опасности. Гиганские белые акулы, морские крокодилы, шимпанзе и тюлени Ведделла
14.30 Совершенно дикие. Желтоногий валлаби
15.00, 19.00 Заповедник в дебрях Африки
16.00, 22.00, 04.00 Открывая таланты
16.30 Перед лицом опасности. Африканский слон, белые медведи и бизоны
17.00, 00.00, 06.00 Ветеринарная скорая помощь
17.30, 01.00 СОС дикой природы
18.00 Отдел по охране животных: полиция Майами
20.00, 02.00 Поместье сурикат. Железная леди
21.00, 03.00 Гиппопотам по имени Джессика
22.30, 04.30 Перед лицом опасности. Морские леопарды, львы и кальмар Гумбольдта
23.00, 05.00 Дикая Африка. Саванна
00.30, 06.30 Самые забавные животные планеты
01.30 Ветеринары-стажеры. Не боясь ответственности

[redacted]

05.00, 13.00, 21.00 О собаках
05.35, 13.35, 21.35 Сафари
06.00, 14.00, 22.00 Большая охота
06.25, 14.25, 22.25 Охотничьи животные
06.40, 14.40, 22.40 Ружье
07.00, 15.00, 23.00 Осенний лет
07.20, 15.20, 23.20 Ни пуха, ни пера
07.35, 15.35, 23.35 Спортивные страсти
08.00, 16.00, 00.00 Нож
08.30, 10.15, 16.30, 18.15, 00.30, 02.15 Кельтская природа
09.00, 17.00, 01.00 С полем!
09.40, 17.40, 01.40 Приключения охотников
10.00, 18.00, 02.00 Простая рыбалка
10.35, 18.35, 02.35 Охота и рыбалка в Луизиане
11.00, 19.00, 03.00 Настоящая рыбалка с Крисом Бейли
11.25, 19.25, 03.25 Снасти
11.30, 19.30, 03.30 Рыбалка - моя страсть
12.00, 20.00, 04.00 Большая рыбалка
12.45, 20.45, 04.45 По течению

DRIVE

05.00, 13.00, 21.00 АвтоУкраина
05.30, 13.30, 21.30 Мир РАЛЛИ
06.00, 14.00, 22.00 Великие гонщики
07.00, 15.00, 23.00 Тест-драйв
08.00, 16.00, 00.00 АвтоМир
08.30, 16.30, 00.30 Мировой суперкросс 2008
09.30, 17.30, 01.30 На грани
10.00, 18.00, 02.00 Великие машины
11.30, 19.30, 03.30 Звезды на колесах
12.00, 20.00, 04.00 Драйв

EXTREME

01.00 "Winter X Games 12 6" Соревнования по сноуборду и сноукроссу
02.00, 23.00 "Король клетки" Программа о боевых искусствах
03.00, 10.00, 14.00, 21.00 "And 1 Mixtape Tour" Программа про стритбол
03.30 "Cannonball 2006 Part 2" Программа про автогонки
04.00, 07.00, 10.30, 13.00, 18.00 "Drop In TV" Маунтинбайк и даунхил
04.30 "Profiles - Steve Caballero"
06.00, 09.00, 11.00, 17.00, 00.00 "Masters Of Stone" Программа об экстремальных видах спорта
07.30 "Kayak Pakistan 2007"
08.00, 12.00, 16.00, 20.00 "The Enduro At Erzberg" Соревнование по мотокроссу среди самых крутых спортсменов
13.30, 18.30 "Profiles - Romain De Marchi"
14.30, 21.30 "Cannonball 2007 Part 1" Программа про автогонки
15.00, 19.00, 22.00 "Winter X Games 12 7" Соревнования по сноуборду и сноукроссу

Euro Sport

09.30 Экстремальный спорт. МОЛОДЕЖНАЯ ЗОНА
10.00 Теннис. Журнал "На пути к Ролан Гарос"
10.15 Снукер. Чемпионат мира в Великобритании (Шеффилд). 10-й день
11.15, 19.00, 20.15 Футбол. Евроголы
12.00, 16.30, 19.15, 21.00 Снукер. Чемпионат мира в Великобритании (Шеффилд). Четвертьфинал
15.00 Футбол. Лига чемпионов УЕФА. Полуфинал. Первые матчи
19.45 Вот это да!!!
00.00 Ралли. Чемпионат мира. "Ралли Иордании". Обзор
01.00 Автогонки. Гонки на выносливость серии Ле-Ман. 1000 км
01.30 Бокс. Чемпион Европейского Союза . Тяжелая весовая категория. Дж.Фрагомени (Италия) - К.Семердиев (Болгария)

Здоровье ТВ

05.00, 13.00, 21.00 Анонс программ на день
05.05, 13.05, 21.05 "Детское здоровье"
05.30, 13.30, 21.30 "Передовая медицина"
06.00, 14.00, 22.00 Врача вызывали?
06.20, 14.20, 22.20 "Совместная тренировка"
06.40, 14.40, 22.40 "Отчего и почему?"
06.55, 14.55, 22.55 Элементы образа
07.00, 15.00, 23.00 Жить легко
07.20, 15.20, 23.20 "Скорая ветеринарная помощь"
07.40, 15.40, 23.40 "Игры для детей от 1 до 2 лет"
08.00, 16.00, 00.00 9 месяцев жизни
08.20, 16.20, 00.20 "Тело и душа"
08.45, 16.45, 00.45 "Человеческое тело"
09.00, 17.00, 01.00 Детская площадка
09.20, 17.20, 01.20 "Будь в форме"
09.40, 17.40, 01.40 "Основы безопасности дома"
10.00, 18.00, 02.00 Йога для всех
10.15, 18.15, 02.15 "Мир психопатологий"
10.45, 18.45, 02.45 "Образовательная программа для семьи"
11.00, 19.00, 03.00 Ищу любовь
11.20, 19.20, 03.20 "Мантра красоты"
11.40, 19.40, 03.40 "Разум"
12.00, 20.00, 04.00 Взрослые игры
12.45, 20.45, 04.45 "Йога-мания"

НТВ

05.00, 09.00, 13.00 М/ф "Новичок", "Мой приятель светофор", "Голубой щенок"
05.45, 09.45, 13.45 М/с "Незнайка в Солнечном городе", фильм 6. "Приключения трех ослов"
06.00, 10.00, 14.00 Х/ф "Последняя невеста Змея Горыныча"
06.20, 10.20, 14.20 М/ф "Чудеса среди бела дня", "Мальчик-с-пальчик" (ч/б), "Веселая карусель" №16
07.00, 11.00 Х/ф "Чудак из пятого "Б"
08.25, 12.25 М/ф "Раз ковбой, два ковбой.."
08.35, 12.35 М/ф "Лиса и заяц", "Реставрация", "Солнечное зернышко"
15.00 М/ф "Мы за солнышком идем", "Ситцевая улица", "Катерок"
15.40 М/с "Незнайка в Солнечном городе", "Удивительные подвиги"
16.00 Х/ф "Межа"
16.20 М/ф "Часы с кукушкой", "Жизнь и страдания Ивана Семенова", "Бабочка"
17.00 Х/ф "В ожидании чуда"
18.10 М/ф "Весенняя сказка"
18.30 М/ф "Улыбка Леонардо да Винчи", "Привет мартышке"

Jetix

07.00 Школа Шурикен
07.20, 10.00, 16.50 Игги Арбакл
07.45, 16.25 Семейка Тофу
08.10, 12.50, 13.15, 17.40, 18.05 Тотали Спайс
08.30 Pucca
08.40, 14.50 Team Galaxy
09.05, 09.30, 18.30, 18.50, 21.40, 22.00 H2O
10.20, 13.40, 14.05 Детки из класса 402
10.45, 10.55, 17.15, 17.25 Капитан Фламинго
11.10, 14.30 Yin Yang Yo!
11.35, 15.15 Хвостатые вояки
12.00, 12.25, 19.15, 19.40, 20.50, 21.15, 23.05, 23.30 Мистическая власть боевых рейнджеров
15.35, 16.00 Что с Энди?
20.05, 22.20 Наруто
20.25, 23.50 Новая семейка Адамс
22.45 Воины-монстры
00.15, 00.35 Команда суперобезьянок

МОЄ КІНО

Угорщина знімає фільм про наш Голодомор

Ïðåçèäåíò Óêðà¿íè Â³êòîð Þùåíêî äàâ ³íòåðâ'þ Ïåðøîìó íàö³îíàëüíîìó êàíàëó óâîðñüêîãî òåëåáà÷åíüó, ÿêà ãîòó º óêðà¿íñüêî-óâîðñüêèé äîêóìåíòàëüíèé ô³ëüì ïðî Ãîëîäîìîðó 1932-1933 ðîêè³â.

Ïðåçèäåíò ï³äêðåñëèâ øòó÷íèé õàðàêòåð ãîëîäó.

— Öå íå ð³ê, êîëè ó íàñ íå áóêî óðîæàþ, — ñêàçàâ â³í, çàïåâíèâøè, ùî Óêðà¿íà ñòàá³ëüíî âèñòóïàëà åêñïîðòåðîì çóñòð³òåñÿ ç ³ñòîðèêàìè, äîñë³äíèêàìè, òèìè, õòî ïåðåæâ 1932-1933 ðîêè, à òàêîæ çâåðíóòèñÿ äî àðõ³âíèõ ³ìóçåéíèõ ìàòåð³àë³â.

Çéîìêè ïðîôîäèòèìóòü ó ì³ñöÿõ òðàãåä³¿ — â ï³äâàëíèõ, ñõ³äíèõ ³ öåíòðàëüíèõ îáëàñòÿõ Óêðà¿íè.

Ïåðåìîãó â íîì³íàö³¿ "Êðàùèé ô³ëüì ðîêó" òâîðö³ ô³ëüìó "²ðîí³ÿ äîë³..." ïðèñâÿòèëè äðóæåí³ Êîñòÿíòèíà Ôàéíñüêîãî.

Ãåíåðàëüíèé äèðåêòîð Ïåðøîãî êàíàëó ³ ïðîäþñåð ô³ëüìó "²ðîí³ÿ äîë³. Ïðîäîâæåííÿ" Êîñòÿíòèí Åðíñò çàÿâèâ, ùî îòðèìàíó ê³íîïðåì³þ MTV çà "Êðàùèé ô³ëüìó ðîêó" òâîðö³ ³ âèòîðè êàðòèíè ïðèñâÿ÷óþòü äóæåí³ Êîñòÿíòèíà Ôàéíñüêîãî Àíàñòàñ¿, ÿêà ïåðåáóâàº íà ë³êóâàíí³ â àìåðèêàíñüê³é êë³í³ö³, ïèøå tden.ru.

— Íàñòÿ Ôàéíñüêà çàðàç ïî÷óâàº ñåáå íà äóæå äîáðå, — êàæå Êîñòÿíòèí, — òîìó ìè ïðèñâÿòèëè öþ ïåðåìîãó ¿é, ñïîä³âàþ÷èñü íà òå, ùî ¿é ïîëåãøàº.

Äðóç³ òà êîëåãè 36-ð³÷íîãî Êîñòÿíòèíà Ôàéíñüêîãî äóæå ïåðåæèâàþòü ³ çà Àíàñòàñ³þ, ³ çà íüîãî. Àêòîð ìóæíüî ïåðåíîñèòü ôàîðîáó äóæèíè. Â³í íå çì³ã ïðèéòè íà óêðàìîí³þ âðó÷åíÿ ê³íîíàãîðîä MTV, îñê³ëüêè áóâ íà çéîìêàõ ô³ëüìó "Äèâî" â Óóéüñüê³é îáëàñò³. Ïðèç çà êðàùó êîìåä³éíó ðîëü çà Ôàéíñüêîãî îòðèìàëà âèòðèñà Ë³çà Áîÿðñüêà.

— Ìåí³ äóæå ïðèºìíî îòðèìàòè öþ íàãîðîäó, ³ ÿ ðàäà çà Êîñòþ, — ñêàçàëà âèòðèñà. — Øêîäà, ùî â³í íå çì³ã áóòè ñüîãîäí³ ç íàìè. Àëå éîìó çàðàç äóæå âàæêî.

МОЄ КІНО

"Настю, ця премія — твоя!"

УТ-1

06.00 "Доброго ранку, Україно!"
06.00 Ранкова молитва
06.05, 07.35, 08.40, 09.00, 10.50, 14.35, 17.35, 19.35, 00.05 Погода
06.10, 07.30 Православний календар
06.20 Д/ф "Сталінградська битва"
07.40, 00.10 Театр М.Поплавського 2 частина
08.45 Ранкові поради
09.05 М/ф "Дівчинка із сірниками"
10.00 Індиго
10.30, 22.25, 01.25 "Світське життя" з К.Осадчою
11.10, 01.20, 05.50 Служба розшуку дітей
11.20, 05.00 Життя триває
12.10 Між НАМИ... Корейці в Україні
12.40 Далі буде..
13.10 Кордон
13.25 Ювілейний концерт А. Маренич
14.45 Міжнародний конкурс ЗМІ "Золоте перо"
16.00 Х/ф "Червоні голки"
17.45 Man Sound "RAZZСОЛЬНИК" 1, 2 ч.
19.45 "Тобі, єдиній". Концерт І. Бобула
21.00 Новини
21.15 Світ спорту
21.20 Ян Табачник: "Честь маю запросити"
22.45 Мегалот
22.50 Суперлото, Трійка, Кено
23.00 Д/ф "Сталевий плацдарм"
01.40 Т/с "Лікарня" 65-66 с.
02.40 Х/ф "Африканець"
04.15 "Віртуози планети" ч. 5 Джи Хью Пак

УТ-2

06.00 Т/с "Двійнята"
06.10 Х/ф "Каратист - 3"
08.40 М/ф "Горда родина"
10.30 Т/с "Серцю не накажеш"
11.25 К/к "Гаррі та Гендерсони"
13.30, 20.00 Т/с "Принцеса цирку"
14.30 "Ювілейний вечір Євгена Петросяна"
16.30 К/к "Іван Васильович змінює професію"
18.30 Т/с "Серцю не накажеш
19.30 ТСН
21.00 К/к "В очікуванні дива"
23.00 "Премія МУЗ-ТБ 2007", 2 с.
01.15 К/к "Старі леви"
02.55 Д/ф "Війна під чужими прапорами"
03.45 "Документ +"
04.15 Д/ф "Кремлівська принцеса: життя і доля"
05.35 Т/с "Дні нашого життя - 2"

Інтер

06.00 М/ф "Абсолютні шпигуни"
06.20 Х/ф "Лунатики"
08.05 Фестиваль гумору в Ялті, 3 ч.
10.00, 20.30 Т/с "Зачароване кохання"
11.00, 19.05 Т/с "Вогонь кохання"
12.00 Новини
12.10, 21.25 Т/с "Статський радник"
13.10 Д/ф "Великі українці". Леся Українка
13.50 Х/ф "Богатенький Річі"
15.40 Концерт Вітаса
17.20 Фестиваль гумору в Ялті, 4 ч.
20.00 "Подробиці"
22.25 Д/ф "Великі українці". Іван Франко
23.05 Х/ф "Блондинка в законі"
01.00 Телевізійна служба розшуку дітей
01.05 "Знак якості"
02.30 "Ключовий момент"
04.00 "Телеформат"
04.25 "Все для тебе"
05.05 Дискавері
05.50 "Уроки тітоньки Сови"

ICTV

06.20, 08.15 Погода
06.30 Х/ф "Невдахи"
08.20 Х/ф "Ненсі Дрю"
10.15 Х/ф "Придурки з Хаззарду"
12.45 Факти. День
12.55, 19.00 Спорт
13.05 Каламбур
13.20 Скотч-шоу
14.15 Х/ф "Проблемна дитина-2"
16.15 Х/ф "Чорна діра"
18.45 Факти. Вечір
19.05 Х/ф "Проблемна дитина-3"
21.00 Х/ф "Одинак"
23.30 Х/ф "Гемоглобін".
01.20 "Дзвінок фортуни". Інтерактив
02.50 Т/с "Сміт"
04.15 Т/с "Бостонське правосуддя"
05.00 Духовна спадщина
05.20 Х/ф "Юність генія"

П'ятий канал

06.00 Програма передач
06.10, 18.45, 23.50 "Київський час"
06.15, 07.10, 08.10, 22.45, 23.35, 00.15, 05.15 "Час спорту"
06.25, 07.45, 11.20, 14.20, 17.50, 23.45, 03.55 "Погода в Україні"
06.30, 08.30, 01.15 "Час-Тайм"
06.45, 08.20, 10.20, 12.25, 16.20, 00.25, 04.55 "Погода у світі"
07.00, 07.30, 08.00, 09.00, 10.00, 12.00, 13.00, 14.00, 15.00, 16.00, 17.00, 18.00, 20.30, 23.00, 00.00, 01.30, 05.00 "Час новин"
07.20, 13.20, 17.15, 18.35, 22.55, 01.10, 05.25 "Погода на курортах"
07.40, 08.45, 22.10, 23.25 "Бізнес-час"
07.50 "Автопілот-новини"
08.25, 00.30, 01.25 "Огляд преси"
09.30, 10.30, 11.30, 12.30 Спільний проект 5 каналу та інформаційного агентства УНІАН "Прес-конференції в прямому ефірі"
11.00 "Час новин "
13.30, 14.25 "5 елемент"
15.20, 16.30, 19.15, 02.00 Аналітичний щоденник "Re:акція"
17.20 "Велика політика"
18.20, 01.45, 04.15 "Час економіки"
19.00, 22.00 "Час новин" (російською)
21.00, 03.00 "Час інтерв'ю"
21.25, 03.20, 05.30 "Час: важливо"
22.25 "Резонанс"
00.35 "Ресторанні новини"
04.00 "Час новин
04.30 "Арсенал"

СТБ

06.10 Тварини віч-на-віч. Полярний ведмідь проти морża
07.00, 18.15 "Звана вечеря"
08.00 Х/ф "Жіноча інтуїція-2"
10.30 "Правила життя. За ґратами"
11.30 "Паралельний світ"
12.30, 20.25 "Слідство вели" з Леонідом Каневським
13.30 "Документальний детектив. Тамагочі для дільничого"
14.15, 21.30 Т/с "Кулагін та Партнери"
14.45 Х/ф "Пригоди Шерлока Холмса і доктора Ватсона"
17.15 "Навколо світу"
19.15 "Зіркове життя. Зірки змінюють професію"
22.00 Х/ф "Перстень Нібелунгів"
01.50 "Золотий сундучок"

Новий канал

06.15, 10.10 Новий детектив
06.20 Т/с "Віола Тараканова"
10.15 Х/ф "Особливості національної риболовлі"
12.20 Х/ф "Підземелля драконів"
14.25 Т/с "Друзі"
16.00, 20.15 Т/с "Кадети"
17.00 Т/с "Колишня"
18.00, 21.15 Т/с "Щасливі разом"
19.00, 01.15 Репортер
19.10, 01.25 Спортрепортер
19.15, 01.30 Погода
19.20 Т/с "Солдати-14"
22.50 Х/ф "Блейд-2"
01.35 Служба розшуку дітей
01.40 Х/ф "Кікбоксер"
03.15, 05.40, 06.10 Студія "Зона ночі"
03.20 Невідома Україна
05.45 Кіноальманах "Культурна спадщина"
06.15 Скарби музеїв Києва
06.25 Зона ночі

ТЕТ

06.30, 11.30, 23.00 "Дивись!"
07.00 Ранковий мультик
07.30, 17.00, 19.30 "Дом-2"
08.30 М/с "Гарний пес, поганий пес"
09.00, 00.00 "Дивись, хто прийшов!"
09.30, 21.00 "Звана вечеря"
10.30 Т/с "Закон Мерфі", 21 с.
12.00, 18.30 "Ціна кохання"
13.00 "Веселі мелодії"
14.30 М/с "Ліга правосуддя", 12 с.
15.00 М/с "Кейпертаунські копи", 1 с.
15.30 М/с "Нові пригоди Черепашок-ніндзя"
16.00 Т/с "Сто добрих вчинків Едді Макдауда", 27 с.
16.30 "Бралаш"
18.00, 00.30 "Поліція моди"
20.30 Вечірній мультик
22.00 "Вікна"
23.30 "Дом-2". Спецвипуск
01.00, 02.00, 03.00, 04.00, 05.00 Сім новин
01.15, 02.15, 03.15, 04.15, 05.15, 06.00 Сьоме небо
01.30, 02.30, 03.30, 04.30, 05.30 "7 VJ"

Музичний МЕД
МУЗИКА, КІНО, КОМП'ЮТЕРНІ ГРИ, CD, VCD, DVD
КРАЩІ КІНО ТА МУЗИКА В НАШОМУ МІСТІ

НТН

07.00, 11.15, 18.25 "Маски-шоу"
07.30 М/ф "Оггі та кукарачі"
09.15 "Аншлаг і компанія"
12.00 Бушидо. Східні єдиноборства
13.40 Х/ф "Вибух"
15.40 Х/ф "Ескадрон гусарів летючих", 2 с.
17.20 Т/с "Головний калібр", 14 с.
19.00 Вчасно
19.15 Х/ф "Сліпа куля"
21.30, 04.35 Т/с "CSI: Нью-Йорк"
23.30 Х/ф "Смерть пітьми"
01.35 "Клуб Нічки"

04.10 Свідок
06.05 "Особистий погляд"
06.30 "Переможний голос віруючого"

Тоніс

06.00, 12.30 Т/с "Таємничий острів"
06.25, 11.35 Т/с "Діносапієнс"
07.10, 15.40 Світ природи
07.40, 16.10 Квіти як диво
08.10, 10.25, 23.30 Цей дивовижний світ
09.00, 14.05 Експедиція навколо світу: три в одному
10.00, 22.05, 01.05 "Світські хроніки"
10.35, 19.00 Удаючи звіра
13.00, 20.00 Т/с "Джейн Ейр"
15.10 Такі дивні професії
16.40, 21.10 Шоу Опри Уінфрі
17.35, 04.45 Х/ф "Комічний коханець"
22.25 Чиста наука
00.05, 04.20 М/с "Хроніки дванадцяти королівств"
00.35 Спецпроект
01.20 Ціна перемоги

ТРК Україна

06.30, 09.00, 19.00, 03.30 Події
07.55, 09.30, 19.25, 04.00 Спортивні події
07.00, 09.40, 19.30, 04.05 Погода
07.10, 04.10 Х/ф "Капітан Немо"
09.50 Срібний апельсин
10.30 М/с "Качині історії"
11.00 Х/ф "Братц"
13.30 Х/ф "Кохання-зітхання"
15.30 Х/ф "Білі ципоньки"
17.30, 01.15 Критична точка
18.00 Т/с "Рідні люди"
19.35 Щиросердe зізнання
20.00 Т/с "Жінка без минулого"
21.00 Д/ф "Здрастуйте, я ваша тітка"
21.30 Ліга Чемпіонів. Півфінал. "Челсі" (Англія) - "Ліверпуль" (Англія)
00.00 Ток-шоу "Ніч Ліга Чемпіонів"
02.00 Нічні розваги
05.20 М/ф

М-1

07.00 Guten Morgen!
07.20, 08.20, 19.05, 22.40 Погода
07.30, 21.00 Сімпсони
08.30, 09.30, 12.30, 14.30, 18.30, 22.30, 23.30, 02.30, 04.30 eMOneNews
09.00, 20.30 10 хвилин із Пем
10.00, 12.40, 13.35, 14.40, 16.00, 17.05, 18.40, 19.10, 21.40, 22.45, 23.40, 01.00, 02.40, 04.40, 05.35 Хіти Non-Stop
10.30 Хіт Готов
11.00, 19.30, 00.00 M2O
12.00 Hasta la victoria siempre
13.00 Maxtreme
13.30, 17.00, 19.00, 05.30 Web.cam
15.30, 06.30 C.C music
16.30 Дай покататися!
21.30 eMOneNews Kingsize
22.00 Козирний people
23.00 Таврійські ігри.The best of

Мегаспорт

06.30, 07.00, 07.30, 08.00, 08.30, 09.00, 09.30, 18.05, 19.35, 20.55, 23.15, 01.35 Мегафон. Спортивні новини
10.20, 17.00 Д/ф "Історія успіху". Аймар/Баціле
10.50 Професійний бокс. KOTV Classics (Ф. Варгас)
11.55, 19.55 Більярд. Пул. Mosconi Cup. Пр. 8
12.55 Баскетбол. НБА. Плей-офф. "Денвер" - "Лос-Анджелес Лейкерс"
15.00 Футбол. Чемпіонат Росії. "Динамо" - "Рубін"
17.30 Футбол. Чемпіонат Росії. Огляд 7-го туру
18.25, 01.50 Футбол Мундіаль
19.00, 06.00 Світовий футбол
21.15 Футбол. КУЄФА. Півфінал. "Баварія" - "Зеніт"
23.35 Футбол. Чемпіонат Росії. "Спартак М" - ФК "Москва"
02.10 Хокей. Усі ігри "Сокола" у відкритій першості Росії. "Сокіл" - ХК "Аріада Акпарс"
04.00 Хокей. Усі ігри "Сокола" у відкритій першості Росії. "Сокіл" - ХК "ЦСК ВВС"

ТВ-4

06.00 03.55 TV-4 анонс
06.05 Т/с 01.10 "Полюби ворога свого"
07.00 Переможний голос віруючого
07.30 18.45 20.55 23.00 01.05 Оголошення. Бюро знахідок
07.35 16.00 18.50 23.05 Телевітрина
07.40 16.05 18.55 23.10 Тернопільська погода
07.45 00.45 Час-Тайм
08.00 Х/ф "Зміїна угода"
09.30 "Сім'я від А до Я"
09.55 16.55 20.50 21.55 Абітурієнт-2008
10.00 Т/с 18.00 "Полюби ворога свого"
11.00 11.35 4-й квартал
11.25 05.40 Музика на каналі
12.00 В/ф "Диво калинове"
12.30 16.10 Веселі мелодії
12.50 М/с 16.30 "Редвілл"
13.10 17.00 Дитяча програма "Цілком природно"
13.30 Дитяча програма "Чарівний ключик"
14.00 Азимут дозвілля
17.20 Енциклопедія собак
17.30 Д/с "Велика мандрівка"
19.00 22.00 Співає Іван Попович. "Отаман Карпат", 1,2ч
20.00 Наші вітання
21.30 Д/с 02.30 "Світове телебачення"
23.15 Х/ф 04.00 "Коханка"
01.00 Точка зору
03.00 Хіт-парад

SMILE TV

07.00, 08.00, 10.00, 11.00, 15.00, 17.00 "Від вуха до вуха"
07.05, 08.05, 10.05, 11.05, 15.05, 17.05 "Сінема"
07.10, 08.10, 18.25, 20.25, 21.55 "Хронограф"
07.15, 08.15 Новини, прогноз погоди, гороскоп. Афіша
07.30 "Мультсалон Котигорошко"
08.30, 16.30 Аніме-клуб
09.00, 13.00, 19.30 Хіт-парад "Смайл Топ 20"
10.10, 11.10, 17.10 "Хронограф". Бізнес-новини, прогноз погоди, гороскоп. Афіша
10.25, 11.25, 15.20 Музична галерея
14.00, 17.25, 21.00 Український хіт
15.10 "Хронограф". Бізнес-новини, прогноз погоди. Афіша
16.00 Мульткласика
18.30, 20.30 Новини, бізнес-новини, прогноз погоди, гороскоп. Афіша
19.00 "МЕЛОФОН"
22.00 Новини. Бізнес-новини, прогноз погоди, гороскоп. Афіша
22.20 ТЕРЕВЕНЬКИ
00.00 Рок-н-рол до рання
03.00 Електростанція
04.00 До півночі далеко
05.00 Смайл чіл аут

ТТБ

07.00, 23.20 Гімн України
07.05, 10.00, 15.00, 19.00, 20.00, 22.00 "Вісті ТТБ"
07.25, 10.20, 11.20, 19.10, 20.20, 21.30, 22.20 Погода
07.30, 19.20 Програма для іменинників "Пісня в дарунок"
07.40 "Вони прославили наш край. Генії першого роду"
10.25, 11.25, 20.25, 21.35, 22.25 "На музичній хвилі"
10.30 "Консультує лікар"
11.00 М/ф
11.30 Замки Тернопілля
11.35 Тема пік
11.40 Херсонська ОДТРК "Невидумані історії"
12.00 Т/с "Донька садівника", 71 с.
12.45 В об'єктиві ТТБ
12.50 Співають Галина та Ярослав Борути
13.25 "Літопис". Реальність творчості
13.55 "Україна невідома". Про загибель Руської землі
14.10 "Пісня серця". Співає В.Кавун
14.25 Т/с "Вражаючий світ тварин"
14.50 Мультклейдоскоп
15.10 Передачі ДТРК
17.00 Україна: час місцевий. Мовлення територіальних громад
19.15 "Тема пік"
19.30 Актуальне інтерв'ю
20.30 "Літопис". Знамениті українці
21.10 "Вечірня казка"
21.40 Спортивні меридіани
21.50 Музеями Тернопілля
22.30 "Велети духу і слави. Українська місія"
22.35 Т/с "Донька садівника", 72 с.

СРТ

05.00, 08.00, 11.00, 14.00, 17.00 Новости
05.05, 08.15 "Доброе утро"
09.50 "Малахов+"
11.20, 03.05 "Модный приговор"
12.20 "Контрольная закупка"
13.00 Другие новости
13.25 "Понять. Простить"
14.20 Рождение легенды. "Джентльмены удачи"
15.05 Т/с "Огонь любви"
16.00 "Федеральный судья"
17.20 "Детективы"
18.00 "Пусть говорят" с А.Малаховым
18.55, 01.30 "Поле чудес"
20.00 Время
20.25 "Цирк". Гала-концерт
22.45 К/к "Частный детектив, или Операция "Кооперация"
00.35 "Прислуга. Чужие в доме"
02.15 "Жди меня"
04.00 "Золото гетмана"

СРТ

07.00, 10.00, 13.00, 16.00, 19.00, 06.00 Новости
07.05, 10.15 "Доброе утро"
11.05 "Малахов+"
12.00, 04.20 "Модный приговор"
13.20 "Контрольная закупка"
13.45 Т/с "Женщины в любви"
14.35 "Детективы"
15.00 Другие новости
15.25 "Понять. Простить"
16.20 Рождение легенды. "Джентльмены удачи"
17.15 Т/с "Огонь любви"
18.05 "Федеральный судья"
19.20, 06.05 "Пусть говорят" с А.Малаховым
20.10, 05.10 Т/с "Татьянин день"
21.05 "Поле чудес" с Л.Якубовичем
22.00, 03.00 Время
22.25 "Цирк". Гала-концерт
00.25 "След"
01.05 Ударная сила. "Электронная паутина"
01.45 "Прислуга. Война в доме"
03.25 "Элина Быстрицкая. Сердце красавицы"

РТР

04.00 "Доброе утро, Россия!"
07.55, 04.00 "Мой серебряный шар. Ирина Мурзаева"
08.50, 10.45 "Опера. Хроники убойного отдела"
09.45, 16.50 Вести. Дежурная часть
10.00, 13.00, 16.00, 19.00 Вести
10.25, 13.20 Местное время. Вести-Москва
11.40 Х/ф "После дождичка в четверг..."
13.40 М/ф "Приключения кота Леопольда". "Дюймовочка"
14.35 "Суд идет"
15.30 "Кулагин и партнеры"
16.30 Местное время. Вести-Московская область
17.05 Т/с "Женщина без прошлого"
18.00 Т/с "Родные люди"
19.30 Местное время. Вести
19.50 "Спокойной ночи, малыши!"
20.00 К/к "Большая любовь"
21.45 Юбилейный концерт Филиппа Киркорова
00.20 Х/ф "В пасти безумия"
01.55 "Дорожный патруль"
02.10 "Горячая десятка"
03.10 Т/с "Закон и порядок"

РТР

04.00 "Доброе утро, Россия!"
06.55 "Говорим без ошибок"
07.10, 15.35 Т/с "Своя команда"
07.40 Т/с "Мачеха"
08.25 Х/ф "Смерть по завещанию", 2 с.
09.20, 02.45 "Звездные годы "Ленфильма"
10.00, 13.00, 16.00, 19.00 Вести
10.20, 00.30 Х/ф "Штемп"
11.55 М/ф
12.10, 02.00 "Мой серебряный шар. И.Мурзаева". Ведущий - В.Вульф
13.20 Т/с "Гонка за счастьем"
14.10 Т/с "Женщина без прошлого"
15.00, 03.25 "Кто там...". Авторская программа В.Верника
16.25 Вести-спорт
16.40 Х/ф "Трое в лодке, не считая собаки"
19.50 Юбилейный концерт Филиппа Киркорова
22.05 Х/ф "Опасный возраст"
23.45 Новости культуры
00.05 "Ночной полет". Ведущий - А.Максимов

НТВ

05.00 "Сегодня утром"
08.00 Наше все!
09.00, 12.00, 15.00, 18.00 Сегодня
09.25 "Комната отдыха" с Л.Нарусовой
10.00 Т/с "Секретная служба Его Величества"
12.40 Х/ф "Версия полковника Зорина"
14.30, 17.30 Обзор. Чрезвычайное происшествие
15.25, 01.50 Т/с "Улицы разбитых фонарей"
18.40 Х/ф "Бес"
20.35 Х/ф "Васаби"
22.20 "Я сама себе хозяйка"
00.15 Х/ф "Даже не думай"
02.55 Т/с "Вероника Марс-2"
03.45 Т/с "Нашествие"
04.25 - 05.10 Т/с "Джоуи-2"

НТВ

05.00, 09.00, 12.00, 15.00, 18.00 Сегодня
05.10 Сегодня утром
08.00 Спасатели
08.10 Наше все!
09.30 "Комната отдыха" с Людмилой Нарусовой
10.05 Т/с "Висяки". 6 с. "Дело чести". Часть 2-я
11.05 "Необъяснимо, но факт". "Чудо-звери"
12.35 Т/с "Ставка на жизнь", 34 с.
13.30 Т/с "Литейный, 4". "Заложник"
14.30, 18.40, 02.10 Обзор. Чрезвычайное происшествие
15.30 Особо опасен!
16.10, 01.25 Т/с "Любить Глорию", 93 с.
17.05 Т/с "Возвращение Мухтара-2". "Иностранный язык"
19.10 Т/с "Висяки". 7 с. "Скелет в шкафу". Часть 1-я
20.05 Х/ф "Бес"
21.45 Т/с "Ставка на жизнь", 35 с.
22.40 Т/с "Сердца трех", 3 с.
23.40 К/к "Между первой и второй"
01.05 Музыкальный автомат

НТВ

09.00 "У тебя есть я" из киноальманаха "Житейское дело"
09.40 "Фома Гордеев"
11.20 "Черемушки"
12.55 "Дочки-матери"
14.40 "Ветер надежды"
16.00 "Ягодка любви"
16.35 "Пока жив человек"
18.05 "Мультипликационный крокодил"
18.15 "Дон Кихот"
20.05 "За Ветлугой-рекой"
21.25 "Личной безопасности не гарантирую..."
23.00, 00.35 "Большая жизнь"

RTVI

06.00 "Сейчас в мире"
06.30 М/ф
07.00 "Свидетель века", "Особое мнение", "Экономические новости"
08.00 "Вечерние новости из Америки", "Особое мнение"
09.00, 10.00, 11.00, 12.00, 13.00, 14.00, 15.00, 16.00, 17.00, 19.00, 20.00, 21.00, 22.00, 23.00, 00.00, 01.00, 02.00 "Новости"
09.05 Т/с "Замарашка", 40 с.
10.05 Т/с "Конвой PQ-17", 5 с.
11.05 Т/с "Сыщики - 5. Молчаливое согласие"
12.05 "Жизнь среди дикой природы"
12.30 "Визави" с Аллой Баратта. Элина Быстрицкая, 1 ч.
13.05, 14.05 Х/ф "На окраине, где-то в городе"
15.05, 02.05 Т/с "Замарашка", 41 с.
16.05, 23.05 "Особое мнение"
16.40, 23.40 "Музыка на канале"
17.05, 05.00 Т/с "Жизнь продолжается", 135 с.
18.00 "Сейчас в России", "Особое мнение"
19.05 "Нет выхода"
20.05, 04.00 Т/с "Конвой PQ-17", 6 с.
21.05, 03.00 Т/с "Сыщики - 5. Кильки в томате"
22.05 "Сейчас в мире", "Свидетель века"
00.05 "Сейчас в Израиле", "Один на один", "Экономические новости"
01.05 "Особое мнение", "Свидетель века"

REN-TV

05.00 Утренний музыкальный канал
05.40, 11.00 Д/ф "НЛО: русская версия"
06.00 Рекламный облом
06.30, 15.00 Т/с "Секретные материалы" ("THE X FILES")
07.30 Т/с "Друзья"
08.30, 11.30, 18.30 "24"
09.00, 17.00 В час пик
10.00 "Час суда"
12.00 Х/ф "Граф Монте-Кристо"
14.35 "Частные истории" с Оксаной Барковской
16.00 Т/с "Боец"
18.00 Нарушители порядка
19.00 "Добей Задорнова!"
20.30 К/к "Святое дело"
22.55 Х/ф "Сеанс для взрослых" с Андреем Бильжо. "Искушение"
01.05, 03.10 Не спать!
02.40 Т/с "Меня зовут Эрл"

TVCI

07.20 "Настроение"
09.30, 10.15, 10.45, 13.45, 14.35, 15.25, 16.20, 16.50 Телемагазин
09.45, 07.10 "Энциклопедия". Пирр
09.50 "21 кабинет"
10.30, 13.30, 16.30, 19.30 События
10.50 Т/с "Самара-городок". 3-4 с.
12.20 Детективные истории. "Рубленая зона"
12.45, 20.10, 03.30 Т/с "Ангел-хранитель"
13.55 "Скандальная жизнь" с Ольгой Б. За газ, за свет, за воду..
14.40, 21.50 Т/с "Сестры по крови"
15.35, 23.20 Новое "Времечко"
17.00, 02.45 Т/с "Одно дело на двоих"
17.45, 05.20 "Мозговой штурм". Спецрепортаж
18.10, 05.45 Д/ф "Отшельник"
18.50, 04.40 Т/с "Роксолана. Владычица империи"
20.00 "История государства Российского"
20.55 Лицом к городу
22.35 "Джон Маккейн по прозвищу "Белый торнадо". Фильм Л.Млечина
00.05 В центре внимания
00.35 Х/ф "Башмачник"
02.20 События. 25-й час
04.15 "Музыкальная история". Илья Резник
06.25 Т/с "Городской романс"
07.15 Новый день

ТНТ

05.00 "Любовь и тайны Сансет Бич"
05.55 "Глобальные новости"
06.00, 12.30, 18.00 Такси
06.30 М/с "Ох уж эти детки!"
07.00, 18.30 Москва: инструкция по применению
07.30 "Необъяснимо, но факт"
08.30, 23.55 К/к "Саша + Маша"
09.00, 17.00, 19.00 К/к "Счастливы вместе"
10.00 "Приключения Джимми Нейтрона, мальчика-гения"
10.30 "Жизнь и приключения робота-подростка", 1 с.
11.00 "Шоу Рена и Стимпи", 1 с.
11.30 "Детки подросли"
12.00 М/с "Тоталли Спайс"
13.00 К/к "Женская лига"
13.30 Реалити-шоу "Дом-2. Live"
14.55 К/к "Крысиные бега"
20.00 Реалити-шоу "Дом 2. Город любви"
21.00 К/к "Ловушка для родителей"
23.25 Реалити-шоу. Спецвключение "Дом-2. После заката"
00.25 Наши песни
00.40 Загадки шоу-бизнеса
02.35 "Соммерсби"

МУЗ-ТВ

04.00, 07.30, 11.35, 15.55, 23.40, 02.00 "МУЗТВ хит". Музыкальный нон-стоп популярной музыки
05.00, 09.00, 01.00 "Наше". Нон-стоп русской музыки
06.00, 16.20, 22.35 "Твой выбор". Музыкальные нон-стоп, который ты делаешь сам
07.00, 11.25, 17.20, 21.50 Pro-новости
07.10 "Лола и Вирджиния". Они никогда не успокоятся, их самая большая радость, покрепче насолить соперкице. Все подробности подростковой жизни двух девочек из разных социальных слоев, в новом искрометном мультфильме - только на МУЗ-ТВ
10.00, 20.00 "Звезды зажигают"
10.55, 17.30 "Любовь не шоу-бизнес-2". Продолжение увлекательного сериала
13.50 "Алфавит". Блиц-опрос по алфавиту. Игра для грамотных
14.00 "ХИТ лист". Главный хит-парад МУЗТВ
15.00, 18.30 "Я мечтаю". Увлекательная и веселая история о приключениях современных подростков в удивительной академии Авалон Хайлдс. В этом необыкновенном месте сбываются все мечты, рождаются самые громкие хиты и лучшие исполнители
15.25 "Полиция моды". Великолепная троица дизайнеров "Фреш Арт" ведут провокационные беседы с представителями российского шоу-бизнеса, актерами и актрисами. Ну и, конечно же, самые свежие фэшн обзоры светских тусовок.
18.00, 21.00 "Звездные Фабриканты". Все о гастрольной жизни фабрикантов. Только на МУЗТВ!
19.00 "Мультяшка". Лучшие отечественные мультфильмы
19.25 "Испытание верности" с Лерой - уникальное шоу, где не в шутку, а всерьез испытывается человеческая верность - жертвой может оказаться любой из нас
21.25 Smesh.no. Самые смешные видеоролики, присланные телезрителями. Премьера МУЗТВ!
22.00 "Улетный trip". Третий сезон - фантастический комедийный 3D мультсериал

OTV

05.00, 08.00, 10.00, 13.00, 16.00, 19.00, 22.00, 02.00 Music News
05.15 OTV-Interactive
06.30 Мультисвіт
08.45, 10.45, 12.45, 14.45, 17.45, 19.45, 21.45, 02.45, 03.45, 05.45 Національний хіт-парад України
11.00 Кліпоманія
14.00 Тін-клуб
17.00 Назад у майбутнє

20.00 Hit Girls
21.00 Калейдоскоп мандрів
23.00 Free Time
00.00 ОТВ-ЧАТ
03.00 Bon Appetit!

К-1

07.00, 21.30, 02.50 "Один день"
07.30, 05.10 "Телеформат: Тетяна Ведєнєєва"
08.20, 13.10 "Відкритий світ: Життя серед дикої природи"
09.25, 14.50 Т/с "Захисник"
10.25, 15.50 Д/п "Найбільші секрети Бітлз"
11.20, 19.30 Т/с "Агент національної безпеки"
12.30 "Таємне життя: Пекельні батьки"
14.10 "Дитячий світ": м/с "Люди Х"
16.30, 02.25 Д/п "Генії та лиходії. Платон Шишиков"
17.10, 05.50 **Х/ф "Головний конструктор" с.**
18.30, 20.30 Т/с "Оперативний псевдонім"
22.00 "Таємне життя: Повернення Родена"
22.30 "Інше кіно": "Підзарядка"
00.30 **Х/ф "Максимальний екстрим"**
03.25 Нічне життя

РЕТРО

05.00, 13.00, 21.00 Анонс программ на день. Смотрите сегодня!!!
05.05, 13.05, 21.05 **Х/ф "Узник замка ИФ"**
06.40, 14.40, 22.40 Клуб путешественников
07.45, 15.45, 23.45 **Х/ф "Капитан Немо"**
09.00, 17.00, 01.00 Русский музей "Русская скульптура"
09.30, 17.30, 01.30 М/ф "Мама для мамонтенка"
09.40, 17.40, 01.40 Очевидное-невероятное "Альтернатива" ч. 1
10.40, 18.40, 02.40 **Х/ф "Берег его жизни"**
11.45, 19.45, 03.45 Голубой огонек

Enter-фільм

06.00 "Саундтреки"
07.05, 09.40, 12.30, 18.55, 21.00 "SMS-голосование"
07.20 **Х/ф "Волочаевские дни"**
09.25, 10.15, 12.15, 13.05, 15.10, 15.55 "Витрина-ТВ"
10.45 **Х/ф "Тайна золотой горы"**
13.30 **Х/ф "Трам-тарарам или бухты-барахты..."**
15.45 "Фестивальное кино"
16.50, 19.20 **Х/ф "Родной ребенок". 1-2 с**
21.30 **Х/ф "Бункер".**
23.25 Хит-парад кино
23.45 **Х/ф "Кошачий глаз".**
01.35 **Х/ф "Сирано де Бержерак"**
03.35 **Х/ф "Сломанные побеги"**
05.10 **Х/ф "Коридорный"**

КІНО

06.00, 14.30 Т/с "Третья планета от солнца"
06.30, 15.00 Муль и Тик: м/с "Назад в будущее"
07.00 Аллея звезд
08.00 **Х/ф "Сибириада" 2с.**
09.20, 15.30, 05.05 М/ф
10.30 **Х/ф Киноностальгия: "Освобождение" 2с.**
12.30 Шоутайм
13.20 Киномания
15.40 **Х/ф "Сибириада" 3с.**
17.30 **Х/ф Киноностальгия: "Освобождение" 3с**
18.45 Молодые и сексуальные
19.25, 01.15 **Х/ф "Мисс фейерверк"**
21.30, 02.55 Мистерия кино. х/ф "Дьявольский остров"
23.30 **Х/ф "Тореадор"**
04.25 Голливуд все включено
04.45 Инсайдер

Телеклуб

19.00 Т/с "Утесов. Песня длиною в жизнь", 6 с.
20.00 Т/с "Ментовские войны 3". Фильм 1. "Казаки-разбойники", 2 с.
21.00 Т/с "Черный ворон", 25 с.
22.00 Т/с "Вариант "Омега", 5 с.
23.30 Т/с "Карл Маркс. Молодые годы", 1 с.
01.00 Т/с "Утесов. Песня длиною в жизнь", 7 с.
02.00 Т/с "Ментовские войны 3". Фильм 1. "Казаки-разбойники", 3 с.
03.00 Т/с "Черный ворон", 26 с.

СТС

05.00, 04.00 - 04.20 М/с "Человек-паук"
05.55, 12.00 М/с "Смешарики"
06.00, 16.00 Т/с "Моя прекрасная няня"
06.30 Т/с "Папины дочки"
07.00, 19.00 Т/с "Я лечу"
08.00, 17.30, 21.40 Истории в деталях
08.30 Т/с "Кто в доме хозяин?"
09.00, 15.30 "Галилео"
09.30 Т/с "Моя прекрасная няня". 2 серии
10.30 Т/с "Джек-пот для Золушки"
11.30 Т/с "Папа на все руки"
12.30 М/с "Тутенштейн"
13.00 М/с "Приключения Вуди и его друзей"
13.30 М/с "Приключения Джеки Чана"
14.00 М/с "Чокнутый"
14.30 М/с "Школа волшебниц"
15.00 Т/с "Сабрина - маленькая ведьма"
16.30 Т/с "Тайны Смолвиля"
18.00 Т/с "Папины дочки". 2 серии
20.00 **Х/ф "Большой толстый лжец"**
22.30 **Х/ф "Клерки-2"**
00.20 Т/с "Отчаянные домохозяйки"
01.20 М/с "Жизнь с Луи". 3 серии
02.35 М/с "Жизнь с Луи", 1 с.
03.00 Т/с "Танцы под звездами"

Hallmark

23.00, 02.00 "Она еще маленькая"
00.30 "История Теда Банди"
03.30 "Незнакомец"
05.00 "Рабство: Правдивая история Фанни Кембл"
06.45, 14.15 "Встречая и провожая"
08.30, 13.00 "Дочери Маклеода-V"
09.30, 16.00 "Контроль земли"
11.15, 17.45 "Обратитесь к Джейн"
19.30 "Дочери Маклеода-VII"
20.30 "В смертельном тупике"
22.15 "На краю"

zone reality

07.00, 12.00, 19.05 Идеальная свадьба
07.55, 13.15, 08.15, 13.40 Таинство рождения
08.40, 14.05 Диагноз неизвестен
09.30, 16.10, 20.50 Природоохранные силы
09.55, 14.55 Семейный доктор
10.20, 17.25, 05.15 Гонка вокруг света
11.10, 18.15, 06.05 Кто мы и откуда?
12.50 Странные...
15.20, 20.00, 04.25 Вас разыграли
15.45, 20.25, 04.50 Грязные материалы
16.35 Выживание в дикой природе
21.15, 01.05 Соседи из потустороннего мира
22.05, 01.55 Чудеса, да и только
22.30, 02.20 Чуднее чудного
23.25, 03.10 Дневник первокурсника
23.50, 03.35 Измена
00.40 Под кожей

Discovery

07.00, 12.45, 18.45 Мир Боба. Сафари
07.25, 13.10, 19.10 Снежный патруль. Финал
07.50, 13.40, 19.40 Короли коктейлей. Париж
08.15, 14.05, 20.05 Энтони Бурден. Без предварительных заказов. Граница Мексика / США
09.10, 15.00, 21.00 Пока тебя не было. Милфорд. синий, белый, пляжный
10.00, 16.00 Истории дизайна. Дома Хуф Хаус
10.55, 16.55, 06.00 Рыболовный клуб Буэна Виста
11.20, 17.20 На побережье. Шри Ланка
11.50, 17.50 Одинокая планета. Шесть ступеней. Куала Лумпур
22.00 Истории дизайна. Дорсет
22.55 Энтони Бурден. Без предварительных заказов. Бразилия
23.45 Одинокая планета. Шесть ступеней. Сингапур
00.35 Мир Боба. Париж
01.00 Гольф и приключения. Дубай
01.30 Короли коктейлей. Нью-Йорк
02.00 Пока тебя не было. Ферфилд. Добро пожаловать домой
03.00 Энтони Бурден. Без предварительных заказов. Индия (Раджастан)
04.00, 04.30 Школа стюардов
05.00 Одинокая планета. Шесть ступеней. Окланд
06.30 На побережье. Ирландия

[redacted]

05.00 Расследования авиакатастроф. Самолет-призрак
06.00 Секунды до катастрофы. Пожар в Лондонском метро
07.00 Реальность или фантастика? Экстрасенсы на службе полиции
08.00 Обезьяны в городе! Банда парней
09.00 Грандиозные переезды. Массивные машины
10.00, 15.00 Суперсооружения. Дворец мечты в Дубае
11.00, 16.00 Мегазаводы. "Вертолеты "Апач"
12.00 Реальность или фантастика? Привидения
13.00 Суперсооружения. Станция на Южном полюсе
14.00, 20.00 Обезьяны в городе! Война за территорию
17.00 В мире диких животных
17.30 Детективы дикой природы. Тигрица Сита
18.00 Я не знал этого
18.30 Веселая наука
19.00 Реальность или фантастика? Король Артур
21.00, 03.00 Крупнейший круизный лайнер в мире
22.00, 01.00, 04.00 Суперсооружения. Супернебоскреб Нью-Йорка
23.00, 02.00 Мегазаводы. Тягачи
00.00 Секунды до катастрофы. Взрывы в американских посольствах

Discovery

05.00, 12.45 Рождение самолета
05.25, 13.10 Наперегонки со временем
06.20 Заезды. Без верха
07.15, 07.45, 16.00, 03.40, 16.30 Как это работает
08.10, 14.05, 00.00 Головоломы: издевательство над историей
09.05 Разрушители легенд. Шевроле с реактивным мотором
10.00 Создай мотоцикл. Маркус Волц против Майкла Пруга
10.55 Заезды. Семья Моул
11.50, 04.05 Дерзкие проекты. Нефть и лед Сахалина
15.00, 02.45 Из грязи да в князи. США. Завалящая тачка
17.00, 01.50 Американский чоппер. Миллер Электрик
18.00 Разрушители легенд. Бисквитная базука
19.00 Грязная работенка. Мойщик черепов
20.00, 00.55 Эверест: за гранью возможного. Мировой рекорд
21.00, 21.30 Чудом спасшиеся - крутые съемки
22.00 Виновен или нет?
23.00 Час Ч. Осада Лимы

Discovery - science

07.00, 13.00, 19.00, 01.00 Завтра и послезавтра
07.50, 13.50, 08.15, 14.15, 19.50, 01.50, 20.15, 02.15 Как это работает
08.40, 14.40, 20.40, 02.40 Фантастика на деле
09.10, 15.10 Загрузка: подлинная история интернета. Битва браузеров
10.00, 16.00 Экотехнология. Экстремальная погода
10.50, 16.50 Самые лучшие. Бомбардировщики
11.40, 17.40, 23.40, 05.40 Как работает крутая аппаратура
12.10, 18.10, 00.10, 06.10 Как это работает?
12.35, 18.35, 00.35, 06.35 Рождение внедорожника
21.10, 03.10 Марсианские камни: миссия продолжается
22.00, 04.00 Вперед к Марсу
22.50, 04.50 Суперкорабли. Морская автострада - Катамаран Кэт

Animal Planet

07.00 Как стать.... Пингвин
08.00, 13.00 Охотник за крокодилами. Крокодилы революции
09.00 Поместье сурикат. Железная леди
09.30, 20.30, 02.30 Обезьяньи проделки
10.00 Ветеринары-стажеры. Боевое крещение
10.30 Отдел по защите животных. на переднем крае
11.00 Самый лучший пес
12.00 Бивни и татуировки
14.00 Перед лицом опасности. Киты-горбачи, равнинные гориллы и леопарды
14.30 Совершенно дикие. Канморские медведи
15.00 Гиппопотам по имени Джессика
16.00, 22.00, 04.00 Открывая таланты
16.30 Перед лицом опасности. Морские леопарды, львы и кальмар Гумбольдта
17.00, 00.00, 06.00 Ветеринарная скорая помощь
17.30, 01.00 СОС дикой природы
18.00 Отдел по охране животных: полиция Майами
19.00 Ветеринары-стажеры. Новые сложности
19.30 Ветеринары-стажеры. Лицом к лицу с неведомым
20.00, 02.00 Поместье сурикат. Дома и стены греют
21.00, 03.00 Остин Стивенс: самые опасные. В поисках самой ядовитой гремучей змеи
22.30, 04.30 Перед лицом опасности. Акулы, гигантские ящерицы и белый носорог
23.00, 05.00 Дикая Африка. Пустыни
00.30, 06.30 Самые забавные животные планеты
01.30 Ветеринары-стажеры. На переднем крае

[redacted]

05.00, 06.00, 13.00, 14.00, 21.00, 22.00 Сафари
05.20, 13.20, 21.20 Мастер-класс
05.30, 13.30, 21.30 Подводная охота
06.20, 14.20, 22.20 Ни пуха, ни пера
06.45, 12.45, 14.45, 20.45, 22.45, 04.45 Охотничьи животные
07.00, 15.00, 23.00 Нож
07.20, 15.20, 23.20 Охотники за рогами
07.40, 08.40, 10.40, 11.25, 15.40, 16.40, 18.40, 19.25, 23.40, 00.40, 02.40, 03.25 Кельтская природа
08.00, 16.00, 00.00 Простая рыбалка
08.20, 16.20, 00.20 Приключения с Джоном Бронсоном
09.00, 17.00, 01.00 Спортивная рыбалка мирового класса
09.30, 17.30, 01.30 Рыбалка
10.00, 18.00, 02.00 Охота и рыбалка в Луизиане
10.20, 18.20, 02.20 По течению
11.00, 19.00, 03.00 Ружье
12.00, 20.00, 04.00 Большая охота

DRIVE

05.00, 13.00, 21.00 АвтоУкраина
05.30, 13.30, 21.30 Драгрейсинг на воде
06.00, 14.00, 22.00 Красная зона
06.30, 14.30, 22.30 Одиссея
07.00, 15.00, 23.00 Пит-стоп
08.00, 16.00, 00.00 Русские гонки
08.30, 16.30, 00.30 Мировой суперкросс 2008
09.30, 17.30, 01.30 ТюнингМания
10.00, 18.00, 02.00 Американский гром
10.30, 18.30, 02.30 Автолегенды
11.00, 19.00, 03.00 Право руля
12.00, 20.00, 04.00 Эксклюзивные тачки

EXTREME

01.00 "Winter X Games 12 7" Соревнования по сноуборду и сноукроссу
02.00, 23.00 "Король клетки" Программа о боевых искусствах
03.00, 10.00, 14.00, 21.00 "And 1 Mixtape Tour" Программа про стритбол
03.30 "Cannonball 2007 Part 1" Программа про автогонки
04.00, 07.00, 10.30, 13.00, 18.00 "Drop In TV" Маунтинбайк и даунхил
04.30 "Profiles - Romain De Marchi"
05.00 "The Enduro At Erzberg" Соревнование по мотокроссу среди самых крутых спортсменов
06.00, 09.00, 11.00, 17.00, 00.00 "Masters Of Stone" Программа об экстремальных видах спорта
07.30 "Red Bull Romaniacs 2007"
08.00, 12.00, 16.00, 20.00 "Carpe Diem 2" Программа об экстремальных видах спорта
13.30, 18.30 "Profiles - Tara Dakides"
14.30, 21.30 "Cannonball 2007 Part 2" Программа про автогонки
15.00, 19.00, 22.00 "Winter X Games 12 8" Соревнования по сноуборду и сноукроссу

Euro Sport

09.30 Вот это да!!!
10.00, 01.30 Ралли. Чемпионат мира. "Ралли Иордании". Обзор
11.00, 12.00, 16.30, 21.45 Снукер. Чемпионат мира в Великобритании (Шеффилд). Четвертьфинал
15.00 Футбол. Кубок УЕФА. Полуфинал. Первые матчи
19.00 Футбол. Евроголы
19.15, 21.40 Избранное по средам
19.25 Конный спорт. Кубок мира в Швеции (Готенбург)
20.25 Конный спорт. Новости конного спорта
20.30 Гольф. Европейский тур. Открытый чемпионат Азии (Китай)
21.00 Гольф-клуб. Новости гольфа
21.05 Парусный спорт. Rolex China Sea Race (Китай)
21.35 Яхт-клуб. Новости парусного спорта
00.00 Кикбоксинг. Showtime Trophy (Нидерланды)

Здоровье ТВ

05.00, 13.00, 21.00 Анонс программ на день
05.05, 13.05, 21.05 "Детское здоровье"
05.30, 13.30, 21.30 "Передовая медицина"
06.00, 14.00, 22.00 Врача вызывали?
06.20, 14.20, 22.20 "Совместная тренировка"
06.40, 14.40, 22.40 "Отчего и почему?"
06.55, 14.55, 22.55 Элементы образа
07.00, 15.00, 23.00 Жить легко
07.20, 15.20, 23.20 "Скорая ветеринарная помощь"
07.40, 15.40, 23.40 "Игры для детей от 2 до 3 лет"
08.00, 16.00, 00.00 Я
08.20, 16.20, 00.20 "Тело и душа"
08.45, 16.45, 00.45 "Человеческое тело"
09.00, 17.00, 01.00 Инструкция по выживанию для родителей
09.20, 17.20, 01.20 "Будь в форме"
09.40, 17.40, 01.40 "Основы безопасности дома"
10.00, 18.00, 02.00 Йога для всех
10.15, 18.15, 02.15 "Мир психопатологий"
10.45, 18.45, 02.45 "Образовательная программа для всей семьи"
11.00, 19.00, 03.00 Ищу любовь
11.20, 19.20, 03.20 "Мантра красоты"
11.40, 19.40, 03.40 "Разум"
12.00, 20.00, 04.00 Взрослые игры
12.45, 20.45, 04.45 "Йога-мания"

НТВ Дорожный патруль

05.00, 09.00, 13.00 М/ф "Мы за солнышком идем", "Ситцевая улица", "Катерок"
05.40, 09.40, 13.40 М/с "Незнайка в Солнечном городе", "Удивительные подвиги"
06.00, 10.00, 14.00 **Х/ф "Межа"**
06.20, 10.20, 14.20 М/ф "Часы с кукушкой", "Жизнь и страдания Ивана Семенова", "Бабочка"
07.00, 11.00 **Х/ф "В ожидании чуда"**
08.10, 12.10 М/ф "Весенняя сказка"
08.30, 12.30 М/ф "Улыбка Леонардо да Винчи", "Привет мартышке", "Небесная история"
15.00 М/ф "Кто поедет на выставку?", "Самолетик", "Дом для леопарда"
15.35 М/с "Незнайка в Солнечном городе", "Снова вместе"
15.50 **Х/ф "В некотором царстве.."**
16.20 М/ф "Свинья-копилка", "Беги, ручеек", "Веселая карусель"
17.00 **Х/ф "Садись рядом, Мишка!"**
18.15 М/ф "Франтишек"
18.30 М/ф "Терем-теремок", "Контакт"

Jetix

07.00 Школа Шурикен
07.20, 10.00, 16.50 Игги Арбакл
07.45, 16.25 Семейка Тофу
08.10, 12.50, 13.15, 17.40, 18.05 Тотали Спайс
08.30 Рисса
08.40, 14.50 Team Galaxy
09.05, 09.30, 18.30, 18.50, 21.40, 22.00 H2O
10.20, 13.40, 14.05 Детки из класса 402
10.45, 10.55, 17.15, 17.25 Капитан Фламинго
11.10, 14.30 Yin Yang Yo!
11.35, 15.15 Хвостатые вояки
12.00, 12.25, 19.15, 19.40, 20.50, 21.15, 23.05, 23.30 Мистическая власть боевых рейнджеров
15.35, 16.00 Что с Энди?
20.05, 22.20 Наруто
20.25, 23.50 Новая семейка Адамс
22.45 Воины-монстры
00.15, 00.35 Команда суперобезьянок

НОВИНИ КІНО НОВИНИ КІНО НОВИНИ КІНО

Творці "Сексу" вирішили "вбити" героя

Ó íîâîìó ô³ëüì³ "Ñåêñ ó âåëèêîìó ì³ñò³", çíÿòîìó çà ìîòèâàìè ïîïóëÿðíîãî òåëåñåð³àëó, îäåí ³ç ïåðñîíàæ³â ïîìðå, ðîçïîâ³äàº Àêòðèñà Ñèíòÿ Í³êñîí.

Í³êñîí, êîòðà âèêîíóº ðîëü Ì³ðàíäè Õîááñ, íå ñõàëà ðîçêðèâàòè, êîãî ñàìå ó ô³ëüì³ ÷åêàº ñìåðòü, àëå äîäàëà, ùî öÿ ñìåðòü ñòàíå âåëèêèì óäàðîì äëÿ ãîëîâíî¿ ãåðî¿í³ — Êåð³ Áðåäøîó, êîòðó ðàðº Ñàðà Äæåññ³êà Ïàðêåð, ïèøå "Ñåãîäíÿ".

— Ó ô³ëüì³ ïîìèðàº îäèí ³ç ïåðñîíàæ³â. Öå äóæå âàæêà âîðàòà. Ç Êåð³ â³äáóâàºòüñÿ ùîñü âàæëèâå, ùî çìóøóº ¿ ïåðåîñìèñëèòè ñåáå, — ñêàçàëà Í³êñîí.

Ãîëîâí³ ïåðñîíàæ³ ó ô³ëüì³ ò³ æ ñàì³, ùî ³ â ñåð³àë³ — Øàðëîòà Éîðê-Ãîëäåíáåðã (Êð³ñò³í Äåâ³ñ), Ñàìàíòà Æåíîí (Ê³ì Êåòðîëë), ó ÿêî¿, äî ðå÷³, â îäí³é ç îñòàíí³õ ñåð³é âèÿâèëè ðàê ãðóäåé, ³ âåëèêèà ëþáîâ Êåð³ — ì³ñòåð Á³ã (Êð³ñ Íîò). Â îñòàíí³õ ñåð³ÿõ â³ä ïåðåí³ñ îñåðàö³þ íà ñåðö³.

Герміона і Наполеон

Åìà Âîòñîí ó íîâ³é ³ñòîðè÷í³é äðàì³ Napoleon and Betsy ç³ãðàº ä³â÷è³íó Áåòñ³ Áîëêîì³á, çàêîõàíó â Íàïîëåîíà Áîíàïàðòà, êîòðèé ïåðåáóâàº ó âèãíàíí³ íà îñòðîâ³ Ñàÿòî¿ ªëåíè.

Ñïåðøó òâîðö³ ô³ëüìó íà ðîëü ïèàíóâàëè çàïðîñèòè Ñêàðëåòò Éîõàíññîí, ïðîòå àìåðèêàíêà âèÿâèëàñÿ äåùî... ñòàðîþ äëÿ òàêî¿ ðîë³, ïèøå kinomania.ru.

Éîõàíññîí, ïðîòå, çàëèøèëà çà ñîáîþ ïðîäþñóâàííÿ öüîãî ïðîåêòó. À éîãî ðåæèñåðîì áóäå Áåíäæàì³í Ðîññ ("Íàñò³ëüíà êíèãà ìîëîäîãî îòðóþâà÷à"). Çéîìêè ïèàíóþòü ïî÷àòè ö³º¿ îñåí³.

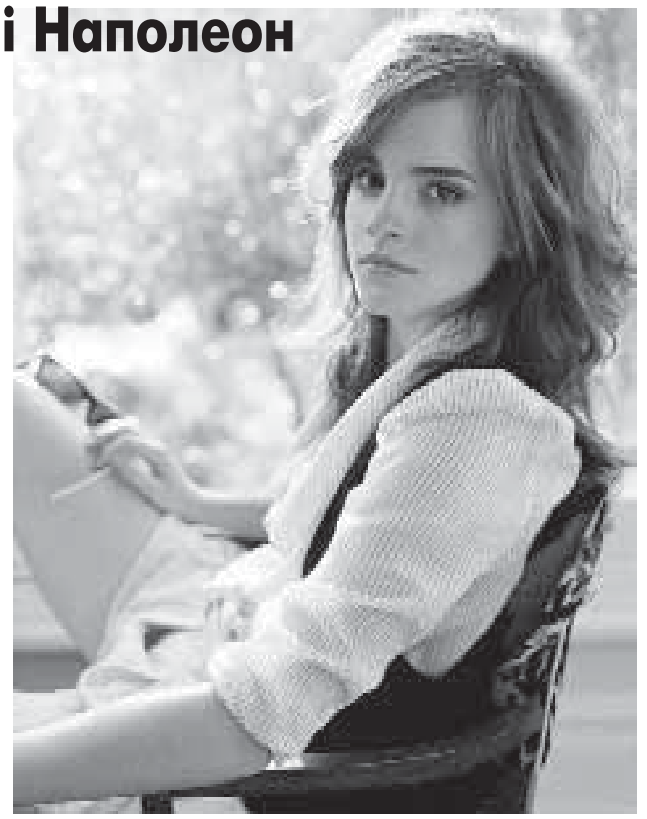

УТ-1

06.00 "Доброго ранку, Україно!"
06.00 Ранкова молитва
06.05, 07.35 Православний календар
06.10 Д/ф "Кавказький щит"
07.40 Д/ф "Сталевий плацдарм"
08.45 Ранкові поради
09.00, 10.45, 13.30, 16.00, 19.25, 21.15 Погода
09.05 М/ф "Легенда про Сида"
10.30, 22.35, 01.25 "Світське життя" з К.Осадчою
10.50 Х/ф "Буря"
12.25, 03.55 "Полустанок любові". Творчий вечір А. Матвійчука
13.40 Х/ф "Окситанка, або Останнє кохання Шатобріана"
15.15 "Колискова для коханого". Концерт А. Кудлай
16.10 Х/ф "Красунчик Серж"
17.50 Гала-концерт фестивалю "Мелодія двох сердець"
19.35 Х/ф До 80-річчя кіностудії ім. О. Довженка. "Пропала грамота"
21.00 Новини
21.25 Міжнародний рок-фестиваль "Європа-центр"
22.55 Трійка, Кено
23.00 Д/ф "Битва за Дніпро"
00.00 Д/ф "Дорога життя"
01.05 Енциклопедія великих
01.20, 05.50 Служба розшуку дітей
01.45 Т/с "Лікарня" 67-68 с.
02.40 Х/ф "Пропала грамота"
05.05 Наша пісня

УТ-2

06.15 Т/с "Двійнята"
06.40 Х/ф "Каратист - 4"
09.05 М/ф "Велике кіно Кліффорда"
10.30, 18.30 Т/с "Серцю не накажеш"
11.30 К/к "Вірні друзі"
13.30, 20.00 Т/с "Принцеса цирку"
14.30 "Ювілейний вечір Євгена Петросяна"
16.25 "Пісня року 2008"
16.45 К/к "Кавказька полонянка"
19.30 ТСН
21.00 К/к "Діамантова рука"
23.10 "Таврійські ігри"
01.20 Х/ф "Золото Маккени"
03.20 Т/с "Щось з іншого світу", 1 с.
04.05 Т/с "Щось з іншого світу", 2 с.
04.55 "Свідок на весіллі"

Інтер

06.00 М/ф "Абсолютні шпигуни"
06.25 Х/ф "Що може бути гірше?"
08.05 Фестиваль гумору в Ялті, 4 ч.
10.00, 20.30 Т/с "Зачароване кохання"
11.00 Т/с "Вогонь кохання"
12.00 Новини
12.10 Т/с "Статський радник"
13.10 Д/ф "Великі українці". Іван Франко
13.45 Д/ф "Кремль, 9. Яків Сталін. Голгофа"
14.30 Х/ф "Черговий тато"
16.20 Фестиваль гумору в Ялті. 5,6ч
20.00 "Подробиці"
21.25 Т/с "Статський радник". Заключна с.
22.30 Д/ф "Нерівний шлюб.Формула кохання"
23.45 Х/ф "Якщо свекруха - монстр"
01.40 Телевізійна служба розшуку дітей
01.45 "Знак якості"
03.05 "Ключовий момент"
04.30 "Телеформат"
04.55 Дискавері

ICTV

06.45, 08.45 Погода
06.55 Х/ф "Суперпатруль"
08.50 Х/ф "З'являється Данстон"
10.45 К/к "Чоловік в одному червоному черевику"
12.45 Факти. День
12.55, 19.00 Спорт
13.00 Х/ф "Проблемна дитина-3"
14.55 Х/ф "Останні дні планети Земля"
18.45 Факти. Вечір
19.05 К/к "Брехун, брехун"
21.00 Х/ф "Зелена миля".
01.15 "Дзвінок фортуни". Інтерактив
02.50 Т/с "Сміт"
03.30 Т/с "Бостонське правосуддя"
04.15 Духовна спадщина
05.10 Х/ф "Ніхто не хотів помирати"

П'ятий канал

06.00 Програма передач
06.10, 18.45, 23.50 "Київський час"
06.15, 07.10, 08.10, 22.45, 23.35, 00.15, 05.15 "Час спорту"
06.25, 07.45, 11.20, 14.20, 23.45, 03.55 "Погода в Україні"
06.30, 08.30, 01.15 "Час-Тайм"
06.45, 08.20, 10.20, 12.25, 16.20, 00.25, 04.55 "Погода у світі"
07.00, 07.30, 08.00, 09.00, 10.00, 12.00, 13.00, 14.00, 15.00, 16.00, 17.00, 18.00, 20.30, 23.00, 00.00, 01.30, 05.00 "Час новин"
07.20, 13.20, 17.15, 18.35, 22.55, 01.10, 05.25 "Погода на курортах"
07.40, 08.45, 22.10, 23.25 "Бізнес-час"
07.50 "Автопілот-новини"
08.25, 00.30, 01.25 "Огляд преси"
09.30, 10.30, 11.30, 12.30 Спільний проект 5 каналу та інформаційного агентства УНІАН "Прес-конференції в прямому ефірі"
11.00 "Час новин "
13.30, 14.25 "5 елемент"
15.20, 16.30, 19.15, 02.00 Аналітичний щоденник "Re:акція"
17.20 "Особливо небезпечно"
17.50 "Погода в Україні "
18.20, 01.45, 04.15 "Час економіки"
19.00, 22.00, 04.00 "Час новин" (російською)
21.00, 03.00 "Час інтерв'ю"
21.25, 03.20, 05.30 "Час: важливо"
22.25, 04.30 "Територія закону"
00.35 "Коктейль"

СТБ

06.10 Лев і Крокодил
07.00, 18.15 "Звана вечеря"
08.00 Х/ф "Перстень Нібелунгів"
10.00 "Зіркове життя Зірки змінюють професію"
10.55 "Нез'ясовно, але факт"
11.50, 20.25 "Слідство вели" з Леонідом Каневським
12.45 "Документальний детектив. Зашморг волі"
13.10 "Документальний детектив. Остання авантюра джентльмена"
13.40, 21.30 Т/с "Кулагін та Партнери"
14.10 Х/ф "Пригоди Шерлока Холмса і доктора Ватсона"
17.15 "Навколо світу"
19.15 "Моя правда. Едіта П'єха та її чоловіки"
22.00 Х/ф "П'ятий елемент"
00.50 "Шукачі. Пушкін. Дуель століття"
01.25 "Золотий сундучок"

Новий канал

06.30, 10.35 Новий детектив
06.35 Т/с "Віола Тараканова-3"
10.40 Х/ф "Симпатичні вдови краще цілуються"
12.30 Х/ф "Симпатичні вдови краще цілуються-2"
14.20 Т/с "Друзі"
16.00, 20.15 Т/с "Кадети"
17.00 Т/с "Колишня"
18.00, 21.15 Т/с "Щасливі разом"
19.00, 01.00 Репортер
19.10, 01.10 Спортрепортер
19.15, 01.15 Погода
19.20 Т/с "Солдати-14"
22.50 Х/ф "Блейд: Трійця"
01.20 Х/ф "Легенда про звіра"
02.55, 04.10 Студія "Зона ночі"
03.00 Невідома Україна
04.15 Наукове кіно України 30-40 років
04.40 Олександр Довженко. Роздуми після життя
05.00 Перемога над сонцем. Епілог
05.30 Зона ночі

ТЕТ

06.30, 11.30, 23.00 "Дивись!"
07.00 Ранковий мультик
07.30, 17.00, 19.30 "Дом-2"
08.30 М/с "Гарний пес, поганий пес"
09.00, 00.00 "Дивись, хто прийшов!"
09.30, 21.00 "Звана вечеря"
10.30 Т/с "Моя мама-ветеринар", 1 с.
12.00, 18.30 "Ціна кохання"
13.00 "Веселі мелодії"
14.30 М/с "Ліга правосуддя", 13 с.
15.00 М/с "Кейпертаунські копи", 2 с.
15.30 М/с "Нові пригоди Черепашок-ніндзя"
16.00 Т/с "Сто добрих вчинків Едді Макдауда", 28 с.
16.30 "Єралаш"
18.00, 00.30 "Ланцюги кохання"
20.30 "Вечірній мультик"
22.00 "Вікна"
23.30 "Дом-2". Спецвипуск
01.00, 02.00, 03.00, 04.00, 05.00 Сім новин
01.15, 02.15, 03.15, 04.15, 05.15, 06.00 Сьоме небо
01.30, 02.30, 03.30, 04.30, 05.30 "7 VJ"

НТН

07.00, 11.15, 18.25 "Маски-шоу"
07.30 М/ф "Оггі та кукарачі"
09.15 "Аншлаг і компанія"
12.00 Бушидо. Східні єдиноборства
13.15 Х/ф "Сліпа куля"
15.25 Х/ф "Трембіта"
17.20 Т/с "Головний калібр", 15 с.
19.00 Вчасно
19.15 Х/ф "Нові Робінзони"
21.30, 04.35 Т/с "CSI: Нью-Йорк"
23.30 Х/ф "Важкі часи"
01.35 "Клуб Нічки"
04.10 Свідок
06.05 "Особистий погляд"
06.30 "Переможний голос віруючого"

Тоніс

06.00, 12.30 Т/с "Таємничий острів"
06.25, 11.35 Т/с "Діносапієнс"
07.10, 15.40 Світ природи
07.40, 16.10 Квіти як диво
08.10, 10.20, 23.30 Цей дивовижний світ
09.00, 14.05 Експедиція навколо світу: три в одному
10.00, 22.05, 01.05 "Світські хроніки"
10.35, 19.00 Удаючи звіра
13.00, 20.00 Т/с "Джейн Ейр"
15.10 Такі дивні професії
16.40, 21.10 Шоу Опри Уінфрі
17.35, 04.45 Х/ф "Дім, який побудував Свіфт"
22.25 Чиста наука
00.05, 04.15 М/с "Хроніки дванадцяти королівств"
00.35, 03.45 Спецпроект
01.25 Незалежність назавжди

ТРК Україна

06.30, 09.00, 19.00, 03.30 Події
07.55, 09.30, 19.25, 04.00 Спортивні події
07.00, 09.40, 19.30, 04.05 Погода
07.10, 04.10 Х/ф "Капітан Немо"
09.50 Срібний апельсин
10.30 М/с "Качині історії"
11.00 Х/ф "Каспер - 3"
13.00 Ювілейний концерт І.Аллегрової
15.30 Х/ф "Давайте потанцюємо!"
17.30 Критична точка
18.00 Т/с "Рідні люди"
19.35 Щиросерде зізнання
20.00 Т/с "Жінка без минулого"
21.00 Д/ф "Нерозлучники"
21.30 Х/ф "Кікбоксер"
23.30 Х/ф "Кікбоксер - 5"
02.00 Нічні розваги
05.20 М/ф

М-1

07.00, 09.40, 13.35, 14.10, 14.40, 16.00, 17.05, 02.00, 02.40, 04.40, 05.35 Хіти Non-Stop
09.00 10 хвилин із Пем
09.25, 10.55 Погода
09.30, 14.30, 02.30, 04.30 eMOneNews Digest
11.00 Футурама
13.30, 17.00, 05.30 Web.cam
14.00, 15.20, 17.30 Пряме включення з Таврійських ігор
15.30, 06.30 C.C music
17.40 Хроніки української моди
18.05 M1cipe
19.00 Таврійські ігри

Мегаспорт

06.30, 07.00, 07.30, 08.00, 08.30, 09.00, 09.30, 18.55, 21.55, 00.15, 01.05 Мегафон. Спортивні новини
10.20 Д/ф "Історія успіху". Мессі
10.50 Професійний бокс. KOTV Classics (Н. Бенн)
11.50 Баскетбол. НБА. Плей-офф
13.55, 15.55 Баскетбол. ЧУ. Суперліга. Півфінал. Пряма трансляція
17.55 Футбольний огляд "Goalissimo"
19.15 Футбол. КУЄФА. Півфінал. "Зєніт" - "Баварія". Пряма трансляція
22.15 Футбол. Чемпіонат Нідерландів. Плей-офф до Ліги Чемпіонів. "Хееренвен" - "Аякс"
00.35 Легка атлетика. Щотижневий огляд IAAF
01.25, 03.10 Баскетбол. ЧУ. Суперліга. Півфінал
05.00 Футбол Мундіаль
05.30 Автоспорт. WRC. Огляд гонки у Йорданії

ТВ-4

06.00 04.00 TV-4 анонс
06.05 Т/с 18.00 "Полюби ворога свого"
07.00 Переможний голос віруючого
07.30 18.45 20.55 22.10 01.05 Оголошення. Бюро знахідок
07.35 16.00 18.50 22.00 Телевітрина
07.40 16.05 18.55 22.05 Тернопільська погода
07.45 00.15 Час-Тайм
08.00 Співає Іван Попович. "Отаман Карпат"
10.00 Т/с 01.10 "Полюби ворога свого"
10.55 16.55 17.30 20.50 22.15 Абітурієнт-2008
11.00 "Музичні делікатеси"
11.30 "Світове телебачення"
12.00 Леді SP+
12.30 16.10 Веселі мелодії
12.50 М/с 16.30 "Редвілл"
13.10 17.00 Дитяча програма "Цілком природно"
13.40 17.20 Енциклопедія собак
14.00 М/ф
14.30 "Гал-кліп"
15.00 21.00 02.00 Хіт-парад
17.35 19.35 03.00 03.35 4-й квартал
19.00 00.30 В/ф "Диво калинове"
20.00 Наші вітання
21.55 Телекаталог фабрики меблів "Нова"
22.20 Х/ф 04.05 "Дещо про кохання"
01.00 Точка зору
03.25 05.45 Музика на каналі

SMILE TV

07.00, 08.00, 10.00, 11.00, 15.00, 17.00 "Від вуха до вуха"
07.05, 08.05, 10.05, 11.05, 15.05, 17.05 "Сінема"
07.10, 08.10, 18.25, 20.25, 21.55 "Хронограф"
07.15, 08.15 Новини, прогноз погоди, гороскоп. Афіша
07.30 "Мультсалон Котигорошко"
08.30, 16.30 Аніме-клуб
09.00, 13.00 Хіт-парад "На всі 100"
10.10 Бізнес-новини, прогноз погоди, гороскоп. Афіша
10.15, 15.45, 21.00 Музична галерея
11.10 "Хронограф". Бізнес-новини, прогноз погоди, гороскоп. Афіша
11.20, 15.20 АвтоСмайл
11.45 Смайл-хіти
14.00, 17.20, 19.30 Український хіт
15.10, 17.10 "Хронограф". Бізнес-новини, прогноз погоди. Афіша
16.00 Мульткласика
18.30, 20.30 Новини, бізнес-новини, прогноз погоди, гороскоп. Афіша
19.00 "МЕЛОФОН"
21.30 Авто-Смайл
22.00 Новини. Бізнес-новини, прогноз погоди, гороскоп. Афіша
22.20 ТЕРЕВЕНЬКИ
00.00 Саркофаг
01.00 Електростанція
02.00 До півночі далеко
04.00 Подих 80-тих
05.00 Смайл чіл аут

ТТБ

07.00, 23.20 Гімн України
07.05, 10.00 "Вісті ТТБ"
07.25, 10.20, 11.20, 19.10, 20.30, 21.30, 22.20 Погода
07.30, 19.20 Програма для іменинників "Пісня в дарунок"
07.40, 11.00 М/ф
10.25, 11.25, 21.35, 22.25 "На музичній хвилі"
10.30 Актуальне інтерв'ю
11.30 Спортивні меридіани
11.40 "Тема пік"
11.45 "Україна невідома". Київський період в історії України
12.00 Т/с "Донька садівника", 72 с.
12.45 "Літопис". Знамениті українці
13.25 "Театральні зустрічі". Телевистава "Житейське море"
14.50 Мультикалейдоскоп
15.00 Передача ДТРК
17.00 Україна: час місцевий. Регіональні новини
19.00 "Подорожні замальовки"
19.15 Тема пік
19.30 Концерт Марії Бурмаки
20.35 На музичній хвилі
20.30 Д/ф "Катастрофи століття"
20.55 "Мелодії української душі"
21.10 "Вечірня казка"
21.40 "Я хочу сказати"
21.50 "У світ незвичайного"
22.10 "В об'єктиві ТТБ"
22.30 "Велети духу і слави. Українська місія"
22.35 Т/с "Донька садівника", 73 с.

СРТ

05.00, 09.00, 11.00 Новости
05.10 "Артек": пионерская сказка
05.50 К/к "Кот в мешке"
07.10 Х/ф "Доброе утро"
09.10 Х/ф "Сын за отца"
11.15 Михаил Задорнов. "Записки усталого романтика"
13.20 Х/ф "Покровские ворота"
16.00 "Романы на съемочной площадке"
17.05 Весенний концерт
20.00 Время
20.20 Х/ф "Нулевой километр"
22.10 Х/ф "Заказ"
23.55 Х/ф "Капитан Фракасс"
02.25 Х/ф "Фаворит"

СРТ

07.00, 11.00, 13.00 Новости
07.35 К/к "Ход конем"
09.00 "Две звезды"
11.10 Х/ф "Доброе утро"
13.15 "Контрольная закупка"
13.45 Т/с "Женщины в любви"
14.30 "Детективы"
15.00 "Николай Еременко. Последний пылко влюбленный"
15.55 Х/ф "Сын за отца"
17.20 Т/с "Огонь любви"
18.20 "Романы на съемочной площадке"
19.15 Весенний концерт
22.00, 03.00 Время
22.20 Х/ф "Нулевой километр"
23.55 Х/ф "Заказ"
01.20, 03.20 Х/ф "Капитан Фракасс"
04.00 К/к "Кот в мешке"
05.25 "Короли смеха"
05.55 "Поле чудес" с Л.Якубовичем

РТР

04.55 М/ф "Винни-Пух". "Винни-Пух идет в гости". "Винни-Пух и день забот". "Теремок". "Жил-был пес"
05.50 К/к "Здравствуй и прощай"
07.45 Х/ф "Высота"
09.35, 13.20 Х/ф "Когда ее совсем не ждешь"
13.00, 19.00 Вести
16.10 "Парад звезд". Праздничный выпуск
18.05, 19.15 Х/ф "Я телохранитель"
22.00 Х/ф "Скалолазка и последний из седьмой колыбели"
23.55 Х/ф "Изгоняющий дьявола: Начало"
02.10 Х/ф "Кошмар на улице Вязов: повелительница снов"
03.40 "Городок". Дайджест
04.05 "Комната смеха"

РТР Планета

04.00 Х/ф "Трое в лодке, не считая собаки"
06.05 Х/ф "Опасный возраст"
07.40 "Виват, Нина, виват!". Н.Ананиашвили
08.35, 01.05 Х/ф "Пора красных яблок"
09.55 Х/ф "Волга - Волга"
11.45, 02.15 Х/ф "Сватовство гусара"
13.00, 19.00 Вести
13.20 Т/с "Гонка за счастьем"
14.05 Т/с "Женщина без прошлого"
14.55 М/ф
15.15 "Под гитару"
15.55 Х/ф "Дни ангела"
19.25 "Парад звезд"
21.15 К/к "Благочестивая Марта"
23.55 Бенефис Н.Цискаридзе
03.25 "БлокНОТ"

НТВ

05.10 Х/ф "Васаби"
06.40, 07.20 К/к "Астерикс и Обеликс: миссия Клеопатра"
07.00, 09.00, 12.00, 15.00, 18.00 Сегодня
09.25 К/к "Старые клячи"
12.20, 15.20 Т/с "Литейный, 4". Самые громкие дела
18.35 Х/ф "Московский жиголо"
20.35 Х/ф "Одиннадцать друзей Оушена"
22.45 "Шансон года-2008"
01.10 К/к "Троянская война"
02.45 Т/с "Вероника Марс-2"
03.35 Т/с "Нашествие"
04.15 - 05.00 Т/с "Джоуи-2"

НТВ

07.00, 09.00, 12.00, 15.00, 18.00 Сегодня
07.20 М/ф Детское утро на НТВ
07.50 Х/ф "Алеша Птицын вырабатывает характер"
09.25 Александр Журбин. Мелодии на память
10.05 Т/с "Висяки". 7 с. "Скелет в шкафу". Часть 1-я
11.00 "Необъяснимо, но факт". "Кошмары Чернобыля"
12.35 Т/с "Ставка на жизнь", 35 с.
13.30 Т/с "Литейный, 4". "Эпидемия"
14.30 "Джентльмен-шоу. Новые выпуски"
15.30 Золотая пыль
16.10, 00.50 Т/с "Любить Глорию", 94 с.
17.05 Т/с "Возвращение Мухтара-2". "Сладкая жизнь"
18.40 Т/с "Висяки". 8 с. "Скелет в шкафу". Часть 2-я
19.35 Х/ф "Московский жиголо"
21.20 Т/с "Ставка на жизнь", 36 с.
22.15 Т/с "Сердца трех", 4 с.
23.15 "Стелла Джанни и Вячеслав Добрынин представляют: "Я сама себе хозяйка"
01.35 Х/ф "Большая жизнь", 1 с.

НТВ

09.00 "Ягодка любви"
09.35 "Пока жив человек"
11.05 "Мультипликационный крокодил"
11.15 "Дон Кихот"
13.05 "За Ветлугой-рекой"
14.25 "Личной безопасности не гарантирую..."
16.00 "Медведь"
16.50 "Это начиналось так..."
18.30 "Сломанная подкова"
19.55 "Подружка моя"
21.20 "Семь невест ефрейтора Збруева"
23.00, 00.20 "Тростинка на ветру"

RTVI

06.00 "Сейчас в мире"
06.30 М/ф
07.00 "Свидетель века", "Особое мнение", "Экономические новости"
08.00 "Вечерние новости из Америки", "Особое мнение"
09.00, 10.00, 11.00, 12.00, 13.00, 14.00, 15.00, 16.00, 17.00, 19.00, 20.00, 21.00, 22.00, 23.00, 00.00, 01.00, 02.00 "Новости"
09.05 Т/с "Замарашка", 41 с.
10.05 Т/с "Конвой PQ-17", 6 с.
11.05 Т/с "Сыщики - 5. Кильки в томате"
12.05 Ток-шоу "Страна и люди"
13.05, 14.05 Х/ф "Риск - благородное дело"
15.05, 02.05 Т/с "Замарашка", 42 с.
16.05, 23.05 "Особое мнение"
16.40, 23.40 "Музыка на канале"
17.05, 05.00 Т/с "Жизнь продолжается", 136 с.
18.00 "Сейчас в России", "Особое мнение"
19.05 "Народ против"
20.05, 04.00 Т/с "Конвой PQ-17", 7 с.
21.05, 03.00 Т/с "Сыщики - 5. Золотой медальон", 1 ч.
22.05 "Сейчас в мире", "Свидетель века"
00.05 "Сейчас в Израиле", "Один на один", "Экономические новости"
01.05 "Особое мнение", "Свидетель века"

REN-TV

05.00 Утренний музыкальный канал
05.40 Д/ф "Удивительная кухня Камбоджи"
06.30 Клуб "Белый попугай"
08.00 Дело техники
08.10 К/к "Чокнутые!"
10.00 Я - путешественник
10.30 Очевидец представляет: самое смешное
11.30 "24"
12.00 "Военная тайна" с Игорем Прокопенко

13.00 К/к "Святое дело"
15.15 Комедия-анекдот "Приключения солдата Ивана Чонкина"
19.00 Х/ф "Бумер"
21.15 С.С.С.Р. (Слухи. Скандалы. Сенсации. Расследования.)
22.20 Серебряная калоша
23.50 Дискотека 80-х
02.40 Т/с "Меня зовут Эрл"
03.05 Ночной музыкальный канал

TVCI

07.20 Фильм-сказка "Рок-н-ролл для принцесс"
09.40, 10.15, 10.45, 13.45, 14.35, 15.25, 16.20, 16.45 Телемагазин
10.00 "Репортер" с М.Дегтярем
10.30, 13.30, 16.30, 19.30, 00.35 События
10.50 Х/ф "Цирк"
12.20 "Приглашает Борис Ноткин". Е.Симонова
12.45, 20.10, 03.30 Т/с "Ангел-хранитель"
13.55 "Линия защиты"
14.40, 21.50 Т/с "Сестры по крови"
15.35, 23.20 Новое "Времечко"
16.55, 02.30 Т/с "Одно дело на двоих"
17.40, 03.15 "Сеть". Спецрепортаж
17.55 Д/ф "Самоцветы" - фабрика звезд Юрия Маликова"
18.50, 04.40 Т/с "Роксолана. Владычица империи"
20.00 "История государства Российского"
20.55 "Берегись автомобиля". Фильм про фильм с участием Э.Рязанова
22.35 Д/ф "Большой партийный концерт"
00.05 "Реальные истории". Всей семьей на дачу
00.50 Х/ф "Наш честный хлеб"
04.15 В центре внимания
05.20 "VIP-миссия". Спецрепортаж
05.45 "Скандальная жизнь" с Ольгой Б. За газ, за свет, за воду..
06.25 Т/с "Городской романс"
07.10 "Энциклопедия". Плутарх
07.15 Новый день

ТНТ

05.00 М/с "Крутые бобры"
06.00, 06.30, 07.00 М/с "Губка Боб квадратные штаны"
07.30, 00.30 Наши песни
08.00 Реалити-шоу "Дом 2. Город любви"
09.00, 10.00, 11.00, 12.00, 13.00, 14.00, 15.00, 16.00, 17.00, 18.00, 18.30, 19.00 "Интуиция". Игровое шоу
20.00 Реалити-шоу "Дом-2. Город любви"
21.00 К/к "Комеди Клаб"
22.00 К/к "Наша Russia"
22.30 "Смех без правил"
23.30 Секс с Анфисой Чеховой
00.00 Реалити-шоу. Спецвключение "Дом-2. После заката"
00.45 К/к "Сказ про Федота-стрельца"
02.50 Реалити-шоу "Дом-2. Жара"
03.50 "Роман с Бузовой". Ток-шоу

МУЗ-ТВ

04.00, 07.30, 23.40, 02.00 "МУЗТВ хит". Музыкальный нон-стоп популярной музыки
05.00, 09.00, 01.00 "Наше". Нон-стоп русской музыки
06.00, 15.55, 22.35 "Твой выбор". Музыкальные нон-стоп, который ты делаешь сам
07.00, 11.25, 17.20 Pro-новости
07.10 "Лола и Вирджиния". Они никогда не успокоятся, их самая большая радость, покрепче насолить соперице. Все подробности подростковой жизни двух девочек из разных социальных слоев, в новом искрометном мультфильме. Только на МУЗ-ТВ
10.00 "Ближе к звездам" (русские файлы). Фильм из цикла о жизни и карьере российских звезд
10.55, 17.30 "Любовь не шоу-бизнес-2". Продолжение увлекательного сериала
11.40 "Алфавит". Блиц-опрос по алфавиту. Игра для грамотных
11.55 "Блондинка в шоколаде". Гламурная жизнь глазами Ксении Собчак - новый сезон полюбившегося реалити-шоу
12.30 "ХИТ лист". Главный хит-парад МУЗТВ
13.30 "FAQ". Ответы на часто задаваемые вопросы в мире компьютерных игр
14.00, 19.55 "Звезды зажигают"
15.00, 18.30 "Я мечтаю". Увлекательная и весслая история о приключениях современных подростков в удивительной академии Авалон Хайлдс. В этом необыкновенном месте сбываются все мечты, рождаются самые громкие хиты и лучшие исполнители
15.25 "Просто модели". Как живут модели, что их интересует, чем они занимаются вне подиума, кастинги, съемки, личная жизнь. Просто все о моделях
16.55 Smesh.no. Самые смешные видеоролики, присланные телезрителями. Премьера МУЗТВ!
18.00 "Звсздные Фабриканты". Всс о гастрольной жизни фабрикантов. Только на МУЗТВ!
19.25 "Богатые и знаменитые". Серия документальных фильмов о самых богатых, гламурных и влиятельных звсздах бизнеса, спорта, политики и искусства. Премьера МУЗТВ!
21.00 "Блондинка в шоколаде". Гламурная жизнь глазами Ксении Собчак. Новый сезон полюбившегося реалити-шоу
22.00 "Азбука секса". Интересные факты из области сексуальной культуры человеческих взаимоотношений. Серия документальных фильмов

OTV

05.00, 08.00, 10.00, 13.00, 16.00, 19.00, 22.00, 02.00 Music News
05.15 OTV-Interactive
06.30 Мультисвіт
08.45, 10.45, 12.45, 14.45, 17.45, 19.45, 21.45, 02.45, 03.45, 05.45 Національний хіт-парад України
09.00 Bon Appetit
11.00 Hit Boys
18.00 Free Time
23.00 Кліпоманія
00.00 Чат

К-1

07.00, 21.30, 01.15 "Один день"
07.30, 05.15 "Один репортаж: Золота старість"
08.20, 12.50 "Відкритий світ: Життя серед дикої природи"
09.15, 14.50 Т/с "Захисник"
10.10, 04.50 Д/п "Повернення принца. Микола Цискарідзе"
10.40 Д/п "Найбільші секрети Бітлз"
11.20, 19.30 Т/с "Агент національної безпеки"
12.20 "Таємне життя: Повернення Родена"
13.50 "Дитячий світ": м/с "Люди Х"
15.40, 04.20 Д/п "Генії та лиходії. Надія Крупська"
16.15 Д/п "Сталін. Смерть вождя"
17.10, 05.55 Х/ф "Час побачень"
18.30 Т/с "Оперативний псевдонім"
20.30 Т/с "Оперативний псевдонім" (кінець)
22.00 "Таємне життя: Полювання на крокодилів"
22.30 "Інше кіно": "Американські дракони"
00.25 Д/п "Че Гевара"
01.45 Нічне життя

РЕТРО

05.00, 13.00, 21.00 Анонс программ на день. Смотрите сегодня!!!
05.05, 13.05, 21.05 Х/ф "Трест, который лопнул"
06.10, 14.10, 22.10 Клуб путешественников
07.15, 15.15, 23.15 Х/ф "Капитан Немо"
08.25, 16.25, 00.25 Русский музей "Советская прикладное искусство"
09.00, 17.00, 01.00 Очевидное-невероятное "Альтернатива", ч. 2
10.00, 18.00, 02.00 Х/ф "Берегите женщин"
11.05, 19.05, 03.05 Кинопанорама "Советскому кино 70 лет", 2 ч.

Enter-фільм

06.00 "Саундтреки"
07.05, 09.45, 12.45, 18.30, 20.50 "SMS-голосование"
07.20 Х/ф "Застава в горах"
09.30, 10.10, 12.30, 13.15, 15.10, 16.05 "Витрина-ТВ"
10.35, 13.35 Х/ф "Родной ребенок". 1-2 с
15.25 Хит-парад кино
16.45, 19.00 Х/ф "Направление главного удара". Ф. 1-2
21.30 Х/ф "Клеймо гражданина".
23.35 "Завтрашнее кино"
23.55 Х/ф "Бункер".
01.40 "Последний киносеанс"
02.45 Х/ф "Его девушка Пятница"
04.30 Х/ф "Второй хор"

КІНО

06.00, 14.30 Т/с "Третья планета от солнца"
06.30, 15.00 Муль и Тик: м/с "Назад в будущее"
07.00 Аллея звезд
08.00 Х/ф "Сибириада" 3с.
09.30, 11.45, 15.30, 05.40 М/ф
10.30 Х/ф Киноностальгия: "Освобождение" 3с.
12.30 Шоутайм
13.20 Киномания
16.00 Х/ф "Сибириада" 4с.
17.30 Х/ф Киноностальгия: "Освобождение" 3с
18.50 Молодые и сексуальные
19.30, 01.45 Х/ф "Британик"
21.30 Мистерия кино. х/ф "Цвет денег"
00.05 Х/ф "Вышибалы"
03.15 Х/ф "Улица наслаждений"
05.00 Голливуд все включено
05.20 Инсайдер

Телеклуб

19.00 Т/с "Утесов. Песня длиною в жизнь", 7 с.
20.00 Т/с "Ментовские войны 3". Фильм 1. "Казаки-разбойники", 3 с.
21.00 Т/с "Черный ворон", 26 с.
22.00 Т/с "Карл Маркс. Молодые годы", 1 с.
23.30 Т/с "Карл Маркс. Молодые годы", 2 с.
01.00 Т/с "Утесов. Песня длиною в жизнь", 8 с.
02.00 Т/с "Ментовские войны 3". Фильм 1. "Казаки-разбойники", 4 с.
03.00 Т/с "Черный ворон", 27 с.

СТС

05.00 Х/ф "Антон Иванович сердится"
06.30 М/ф "Трое на острове"
06.55 М/с "Флиппер и Лопака"
07.20 М/с "Смешарики"
07.30 М/с "Пукка"
08.00 М/ф "Ну, погоди!"
09.00 Т/с "Папины дочки". 12 серий
15.00 Т/с "Папины дочки"
15.30 Т/с "Папины дочки". 5 серий
20.00 Х/ф "Стюарт Литтл-2"
21.30 Х/ф "Фанфан-Тюльпан"
23.20 Х/ф "Клевый парень"
01.05 Х/ф "Уже вчера"
02.50 - 04.30 Х/ф "Перекресток"

Hallmark

00.00 "В смертельном тупике"
01.30 "На краю"
03.15 "Рабство: Правдивая история Фанни Кембл"
05.00 "Цветной дом"
06.45, 14.15 "История Томми Дугласа"
08.30, 13.00 "Дочери Маклеода-V"
09.30, 16.00 "Скотный двор"
11.15, 17.45 "Чудо Мальдонадо"
19.30 "Дочери Маклеода-VII"
20.30 "Взлом"
22.15 "11 сентября: Время испытаний"

zone reality

07.00, 12.00, 19.05 Идеальная свадьба
07.55, 13.15, 08.15, 13.40 Таинство рождения
08.40, 14.05 Диагноз неизвестен
09.30, 16.10, 20.50 Природоохранные силы
09.55, 14.55 Семейный доктор
10.20, 17.25, 05.15 Гонка вокруг света
11.10, 18.15, 06.05 Кто мы и откуда?
12.50 Второе рождение
15.20, 20.00, 04.25 Вас разыграли
15.45, 20.25, 04.50 Грязные материалы
16.35 Врач от бога
21.15, 01.05, 21.40, 01.30 Охотники за привидениями
22.05, 01.55 Дело об убийстве
22.30, 02.20 Следствие ведут экстрасенсы
23.25, 03.10 Дневник первокурсника
23.50, 03.35 Измена
00.40 Под кожей

Discovery

07.00, 12.45, 18.45 Мир Боба. Париж
07.25, 13.10, 19.10 Гольф и приключения. Дубай
07.50, 13.40, 19.40 Короли коктейлей. Нью-Йорк
08.15, 14.05, 20.05 Энтони Бурден. Без предварительных заказов. Индия (Раджастан)
09.10, 15.00, 21.00 Пока тебя не было. Ферфилд. Добро пожаловать домой
10.00, 16.00 Истории дизайна. Дорсет
10.55, 16.55, 06.00 Рыболовный клуб Буэна Виста
11.20, 17.20 На побережье. Ирландия
11.50, 17.50 Одинокая планета. Шесть ступеней. Сингапур
22.00 Истории дизайна. Гастингс
22.55, 23.20 Школа стюардов
23.45 Одинокая планета. Шесть ступеней. Окланд
00.35 Заблудиться в лесу
01.00 Гольф и приключения. Шотландия
01.30 Короли коктейлей. Хельсинки
02.00 Пока тебя не было. Нью-Йорк. внутри-снаружи
03.00 Энтони Бурден. Без предварительных заказов. Индия (Калькутта/ Бомбей)
04.00 Дом мечты
05.00 Одинокая планета. Шесть ступеней. Берлин
06.30 На побережье. Фиджи

[redacted]

07.00 Реальность или фантастика? Король Артур
08.00 Обезьяны в городе! Война за территорию
09.00 Грандиозные переезды. Целые города
10.00 Суперсооружения древности. Колизей
11.00 Суперсооружения древности. Великая пирамида
12.00 Суперсооружения древности. Шартрский собор
13.00 Мега-слом. Исторический мост
14.00 Мега-слом. Боинг-747
15.00 Суперсооружения. Пальмовые острова в Дубае
16.00 Суперсооружения. Дворец мечты в Дубае
17.00 Суперсооружения. Островное чудо света
18.00 Суперсооружения. Глубокое бурение недр
19.00 Суперсооружения. Супернебоскреб Нью-Йорка
20.00 Суперсооружения. Квин Мэри
21.00, 03.00 Суперсооружения. Всемирный торговый центр в Бахрейне
22.00, 01.00, 04.00 Умнее обезьяны?
00.00 Секунды до катастрофы. Курск

Discovery

05.00, 12.45 Рождение самолета
05.25, 13.10 Наперегонки со временем
06.20 Заезды. Семья Моул
07.15 Международный день труда - Специальный выпуск. Как это работает
07.45, 03.40 Как это работает
08.10, 00.00 Головоломы: издевательство над историей
09.05 Разрушители легенд. Тараканья взрывчатка
10.00 Из грязи да в князи. США. Заваляща тачка
10.55 Заезды. Доминатор
11.50, 04.05 Дерзкие проекты. Авианосец Буш
14.05, 01.50 Грязная работенка. Соляные копи
15.00, 02.45 Грязная работенка. Красильщик кожи
16.00 Грязная работенка. Покраска мостов
17.00 Грязная работенка. Ветеринар для крупной дичи
18.00 Грязная работенка. Художник по спецэффектам
19.00 Грязная работенка. Разведение моллюсков
20.00, 00.55 На месте преступления. Семейные тайны
21.00 Доктор Дж.: медицинское расследование. Связанный и похороненный
22.00 Виновен или нет?
23.00 Час Ч. Непал: перестрелка в королевском семействе

Discovery - science

07.00, 13.00, 19.00, 01.00 Завтра и послезавтра
07.50, 13.50, 08.15, 14.15, 19.50, 01.50, 20.15, 02.15 Как это работает
08.40, 14.40, 20.40, 02.40 Фантастика на деле
09.10, 15.10 Марсианские камни: миссия продолжается
10.00, 16.00 Вперед к Марсу
10.50, 16.50 Суперкорабли. Морская автострада - Катамаран Кэт
11.40, 17.40, 23.40, 05.40 Как работает крутая аппаратура
12.10, 18.10, 00.10, 06.10 Как это работает?
12.35, 18.35 Рождение внедорожника
21.10, 03.10 Крутые жизненные повороты. Меня спасли звездные врата
22.00, 04.00 Самые необычные истории НЛО. Пришельцы - строители пирамид
22.50, 04.50 Суперкорабли. Шанхайский экспресс - Скоростной контейнеровоз
00.35, 06.35 Рождение MG

Animal Planet

07.00 Как стать.... Черный леопард
08.00, 08.30, 09.30, 20.30, 02.30 Обезьяньи проделки
09.00 Поместье сурикат. Дома и стены греют
10.00 Ветеринары-стажеры. Крепкие узы
10.30 Отдел по защите животных: на переднем крае
11.00 Самый лучший пес
12.00 Как вырастить гигантскую панду
13.00 Рууд и его жуки. Мадагаскар: не от мира сего
14.00 Перед лицом опасности. Медведь-губач, белые акулы и гигантский тихоокеанский осьминог
14.30 Совершенно дикие. Спасение на Тайване
15.00 Остин Стивенс: самые опасные. В поисках самой ядовитой гремучей змеи
16.00, 22.00, 04.00 Открывая таланты
16.30 Перед лицом опасности. Акулы, гигантские ящерицы и белый носорог
17.00, 00.00, 06.00 Ветеринарная скорая помощь
17.30, 19.30, 19.00, 01.00 СОС дикой природы
18.00 Отдел по охране животных: полиция Майами
20.00, 02.00 Поместье сурикат. Цветочек и Ганнибал
21.00, 03.00 Полиция Хьюстона - отдел по защите животных
22.30, 04.30 Перед лицом опасности. Гиганские белые акулы, морские крокодилы, шимпанзе и тюлени Ведделла
23.00, 05.00 Дикая Африка. Побережья
00.30, 06.30 Самые забавные животные планеты
01.30 Ветеринары-стажеры. Чужая территория

[redacted]

05.00, 13.00, 21.00 Сафари
05.20, 13.20, 21.20 Ни пуха, ни пера
05.35, 13.35, 21.35 Наш репортаж
06.00, 14.00, 22.00 Большая рыбалка
06.45, 14.45, 22.45 Мастер-класс
07.00, 15.00, 23.00 Нож
07.30, 15.30, 23.30 Охота - моя страсть
08.00, 16.00, 00.00 О собаках
08.30, 16.30, 00.30 О вкусной пище
08.35, 10.00, 10.20, 12.25, 16.35, 18.00, 18.20, 20.25, 00.35, 02.00, 02.20, 04.25 Охотники за рогами
09.00, 17.00, 01.00 Кельтская природа
09.50, 17.50, 01.50 1000 мелочей
10.40, 18.40, 02.40 Ружье
11.00, 19.00, 03.00 Рыбалка - моя страсть
11.25, 19.25, 03.25 Подводная охота
12.00, 20.00, 04.00 Большая охота
12.45, 20.45, 04.45 Охотничьи животные

DRIVE

05.00, 13.00, 21.00 АвтоУкраина
05.30, 13.30, 21.30 Мировой суперкросс 2008
06.30, 14.30, 22.30 Форсаж
07.00, 15.00, 23.00 Максимальная мощность
08.00, 16.00, 00.00 Хайвэй
08.30, 16.30, 00.30 Суперкары V8
09.30, 17.30, 01.30 Звезды на колесах
10.00, 18.00, 02.00 Тест-драйв
11.00, 19.00, 03.00 Великие машины
12.30, 20.30, 04.30 На грани

EXTREME

01.00, 15.00, 19.00, 22.00 "Winter X Games 12" Соревнования по сноуборду и сноукроссу
02.00, 23.00 "Король клетки" Программа о боевых искусствах
03.00, 10.00, 14.00, 21.00 "And 1 Mixtape Tour" Программа про стритбол
03.30 "Cannonball 2006 2" Программа про автогонки
04.00, 07.00, 10.30, 13.00, 18.00 "Drop In TV" Маунтинбайк и даунхил
04.30 "Profiles - Tara Dakides"
05.00 "Carpe Diem 2" Программа об экстремальных видах спорта
06.00 "Masters Of Stone" Программа об экстремальных видах спорта
07.30 "Engadin Wind 2007" Соревнования по виндсерфингу
08.00, 12.00, 16.00, 20.00 "Личности и иконы - Red Hot Chili Peppers" Фильм об известной группе Red Hot Chili Peppers
09.00, 11.00, 17.00, 00.00 "FIFA пляжный футбол 1" Чемпионат Европы по пляжному футболу
13.30, 18.30 "Profiles - Tosh Townend"
14.30, 21.30 "Cannonball 2006 1" Программа про автогонки

Euro Sport

09.30, 11.00, 13.30, 15.00 Футбол. Кубок УЕФА. Полуфинал. Первые матчи
12.00 Снукер. Чемпионат мира в Великобритании (Шеффилд). Четвертьфинал
16.00, 19.15, 19.45, 21.00 Снукер. Чемпионат мира в Великобритании (Шеффилд). Полуфинал
19.00 Футбол. Евроголы
00.00 Бокс. Поединок за титул IBF в США (Нью-Йорк). Суперлсгкая весовая категория. Д.Кириллов (Россия) - Ц.Сантос
01.00 Футбол. Лига чемпионов УЕФА. Полуфинал. Ответные матчи

Здоровье ТВ

05.00, 13.00, 21.00 Анонс программ на день
05.05, 13.05, 21.05 "Детское здоровье"
05.30, 13.30, 21.30 "Передовая медицина"
06.00, 14.00, 22.00 Врача вызывали?
06.20, 14.20, 22.20 "Совместная тренировка"
06.40, 14.40, 22.40 "Отчего и почему?"
06.55, 14.55, 22.55 Элементы образа
07.00, 15.00, 23.00 Жить легко
07.20, 15.20, 23.20 "Скорая ветеринарная помощь"
07.40, 15.40, 23.40 "Первая помощь"
08.00, 16.00, 00.00 9 месяцев жизни
08.20, 16.20, 00.20 "Тело и душа"
08.45, 16.45, 00.45 "Человеческое тело"
09.00, 17.00, 01.00 Детская площадка
09.20, 17.20, 01.20 "Будь в форме"
09.40, 17.40, 01.40 "Основы безопасности дома"
10.00, 18.00, 02.00 С легким паром
10.15, 18.15, 02.15 "Мир психопатологий"
10.45, 18.45, 02.45 "Образовательная программа для семьи"
11.00, 19.00, 03.00 Ищу любовь
11.20, 19.20, 03.20 "Мантра красоты"
11.40, 19.40, 03.40 "Разум"
12.00, 20.00, 04.00 Взрослые игры
12.45, 20.45, 04.45 "Йога-мания"

НТВ

05.00, 09.00, 13.00 М/ф "Кто поедет на выставку?", "Самолетик", "Дом для леопарда"
05.35, 09.35, 13.35 М/с "Незнайка в Солнечном городе", "Снова вместе"
05.50, 09.50, 13.50 Х/ф "В некотором царстве.."
06.20, 10.20, 14.20 М/ф "Свинья-копилка", "Беги, ручеек", "Веселая карусель"
07.00, 11.00 Х/ф "Садись рядом, Мишка!"
08.15, 12.15 М/ф "Франтишек"
08.30, 12.30 М/ф "Терем-теремок", "Контакт", "Камаринская"
15.00 М/ф "Подземный переход", "Пирожок", "Малиновка и медведь"
15.40 М/с "Незнайка в Солнечном городе", "Переполох в зоопарке"
16.00 Х/ф "Волшебная птица"
16.20 М/ф "Ветерок", "Машенька и медведь", "Хитрая ворона"
17.00 Фильм-сказка "После дождчика, в четверг..."
18.15 М/ф "Большой секрет для маленькой компании"
18.30 М/ф "Обезьяна с острова Саругасима", "Переменка №2"

Jetix

07.00 Школа Шурикен
07.20, 10.00, 16.50 Игги Арбакл
07.45, 16.25 Семейка Тофу
08.10, 12.50, 13.15, 17.40, 18.05 Тотали Спайс
08.30 Pucca
08.40, 14.50 Team Galaxy
09.05, 09.30, 18.30, 18.50, 21.40, 22.00 H2O
10.20, 13.40, 14.05 Детки из класса 402
10.45, 10.55, 17.15, 17.25 Капитан Фламинго
11.10, 14.30 Yin Yang Yo!
11.35, 15.15 Хвостатые вояки
12.00, 12.25, 19.15, 19.40, 20.50, 21.15, 23.05, 23.30 Мистическая власть боевых рейнджеров
15.35, 16.00 Что с Энди?
20.05, 22.20 Наруто
20.25, 23.50 Новая семейка Адамс
22.45 Воины-монстры
00.15, 00.35 Команда суперобезьянок

УТ-1

06.00 "Доброго ранку, Україно!"
06.00 Ранкова молитва
06.05, 07.20 Православний календар
06.10 Д/ф "Дорога життя"
07.30 Будівельний майданчик
07.35 Д/ф "Битва за Дніпро"
08.45 Ранкові поради
09.00, 11.25, 13.15, 15.45, 19.05, 21.25 Погода
09.05 М/ф "Чарівна подорож"
10.30 "Світське життя" з К.Осадчою
10.50 Д/с "Сучасна магія", 4 с.
11.30 Книга.ua
12.20 "Знайдемо вихід" з Н.Розинською
13.25 Д/ф "Архип Люлька"
14.15, 02.45 **Х/ф "Валентин"**
15.55 Футбол. Чемпіонат України. "Металіст" (Харків) - ФК "Харків"
17.55 "Золота десятка" М. Поплавського
19.15, 04.15 **Х/ф "Таємниці Бургундського двору"**
21.00 Новини
21.15 Світ спорту
21.35 Право на захист
21.55 12 подвигів спецназу. В/ф "Державна охорона"
22.25 Екіпаж
22.55 Трійка, Кено
23.00 Д/ф "Якщо ворог не здається..."
00.10 Д/ф "У головному напрямку"
01.20, 04.05, 05.50 Служба розшуку дітей
01.25 Відефільм "До 140-річчя училища ім. Глієра"
01.50 Т/с "Лікарня" 69-70 с.

УТ-2

06.30 **К/к "Маленькі бешкетники"**
08.00 **Х/ф "Іншопланетянин"**
10.30, 18.30 Т/с "Серцю не накажеш"
11.30 Концерт "Віва-2007: Найкрасивіші люди України"
13.30, 05.15 "Пісня року 2008"
13.50 **Х/ф "Віднесені вітром"**
19.30 ТСН
20.00 Т/с "Принцеса цирку"
21.00 "Ти суперстар!"
23.05 "Таврійські ігри"
01.20 **Х/ф "За межею"**
03.00, 03.45 Т/с "Щось з іншого світу"
04.30 Д/ф "Зоя Федорова. Життя за кадром"

Інтер

06.00 М/ф "Абсолютні шпигуни"
06.30 **Х/ф "Черговий тато"**
08.05 Фестиваль гумору в Ялті. 5,6ч
10.00, 20.30 Т/с "Зачароване кохання"
11.00 Т/с "Вогонь кохання"
12.00 Новини
12.10 Т/с "Статський радник". Заключна с.
13.15 Д/ф "Нерівний шлюб.Формула кохання"
14.25, 02.05 **Х/ф "Принци повітря"**
16.00 Мюзикл "Сорочинський ярмарок"
17.55 **Х/ф "Любов та голуби"**
20.00 "Подробиці"
21.30 Концерт М.Галкіна "Ми знову разом"
00.00 **Х/ф "Французький поцілунок"**
03.15 "Знак якості"
03.55 "Ключовий момент"
05.25 "Дискавері"

ICTV

06.50, 08.50 Погода
07.00 **Х/ф "Горіння"**
08.55 **Х/ф "Останні дні планети Земля"**
12.45 Факти. День
12.55, 19.00 Спорт
13.00 **Х/ф "Брехун, брехун"**
14.55 **Х/ф "Цунамі: Удар з глибини"**
18.45 Факти. Вечір
19.05 **Х/ф "Дев'ять ярдів-2"**
21.05 **Х/ф "Шостий день"**
23.45 Автопарк. Парк автомобільного періоду
00.20 **Х/ф "Вірність".**
02.10 "Дзвінок фортуни". Інтерактив
03.40 Т/с "Сміт"
04.25 Т/с "Бостонське правосуддя"
05.05 Духовна спадщина

П'ятий канал

06.00 Програма передач
06.10, 18.45, 23.50 "Київський час"
06.15, 07.10, 08.10, 22.45, 23.35, 00.15, 05.15 "Час спорту"
06.25, 07.45, 11.20, 23.45, 03.55 "Погода в Україні"
06.30, 08.30, 01.15 "Час-Тайм"
06.45, 08.20, 10.20, 12.25, 16.20, 00.25, 04.55 "Погода у світі"
07.00, 07.30, 08.00, 09.00, 10.00, 12.00, 13.00, 14.00, 15.00, 16.00, 17.00, 18.00, 20.30, 23.00, 00.00, 01.30, 05.00 "Час новин"
07.20, 13.20, 17.15, 18.35, 22.55, 01.10, 05.25 "Погода на курортах"
07.40, 08.45, 22.10, 23.25 "Бізнес-час"
07.50 "Автопілот-новини"
08.25, 00.30, 01.25 "Огляд преси"
09.30, 10.30, 11.30, 12.30 Спільний проект 5 каналу та інформаційного агентства УНІАН "Прес-конференції в прямому ефірі"
11.00 "Час новин "
13.30, 14.35 "5 елемент"
14.20 "Страва від шефа"
15.20, 16.30, 19.15, 02.00 Аналітичний щоденник "Re:акція"
17.20 "Феєрія подорожей"
17.50 "Погода в Україні "
18.20, 01.45, 04.15 "Час економіки"
19.00, 22.00, 04.00 "Час новин" (російською)
21.00, 03.00 "Час інтерв'ю"
21.25, 03.20, 05.30 "Час: важливо"
22.25, 04.30 "Чорний квадрат з Ю.Криловою"
00.35 "Ресторанні новини"

СТБ

06.10 "Алігатор і ведмідь"
07.00, 18.15 "Звана вечеря"
08.00 **Х/ф "Перстень Нібелунгів"**
09.45 "Моя правда. Едіта П'єха та її чоловіки"
10.40 "Нез'ясовно, але факт"
11.40 "Слідство вели" з Леонідом Каневським
12.35, 01.00 "Документальний детектив. Спіймати дракона"
13.00 "Документальний детектив. Ціна відмови"
13.45 Т/с "Кулагін та Партнери"
14.15 **Х/ф "Пригоди Шерлока Холмса і доктора Ватсона"**
17.15 "Навколо світу"
19.15 "Жарт з С.Альтовим"
20.00 "Веселі картинки" концерт Ю. Гальцева та Г. Вєтрова
22.00 **Х/ф "Собаче серце"**
01.35 "Золотий сундучок"

Новий канал

05.25 Служба розшуку дітей
05.30, 09.35 Новий детектив
05.35 Т/с "Віола Тараканова-3"
09.40 **Х/ф "Контакт"**
12.40 **Х/ф "І в бідності, і в багатстві"**
15.00 Т/с "Друзі"
16.00, 20.15 Т/с "Кадети"
17.00 Т/с "Колишня"
18.00, 21.15 Т/с "Щасливі разом"
19.00, 01.30 Репортер
19.10, 01.40 Спортрепортер
19.15, 01.45 Погода
19.20 Т/с "Солдати-14"
22.15 **Х/ф "Парфумер: Історія одного вбивці"**
01.50 **Х/ф "Вуличний боєць"**
03.25 Корисна площа
04.05, 04.50 Студія "Зона ночі"
04.10 Невідома Україна
04.55 Репресована культура. Незнищенне товариство
05.40 Зона ночі

ТЕТ

06.30, 11.30, 23.00 "Дивись!"
07.00 Ранковий мультик
07.30, 17.00, 19.30 "Дом-2"
08.30 М/с "Гарний пес, поганий пес"
09.00, 00.00 "Дивись, хто прийшов!"
09.30, 21.00 "Звана вечеря"
10.30 Т/с "Моя мама-ветеринар", 2 с.
12.00, 18.30 "Ціна кохання"
13.00 "Веселі мелодії"
14.30 М/с "Ліга правосуддя", 14 с.
15.00 М/с "Кейпертаунські копи", 3 с.
15.30 М/с "Нові пригоди Черепашок-ніндзя"
16.00 Т/с "Сто добрих вчинків Едді Макдауда", 29 с.
16.30 "Єралаш"
18.00 "Напросилися!"
20.30 "Вечірній мультик"
22.00 "Вікна"
23.30 "Дом-2". Спецвипуск
00.30 "Правдиві голівудські історії"
01.00, 02.00, 03.00, 04.00, 05.00 Сім новин
01.15, 02.15, 03.15, 04.15, 05.15, 06.00 Сьоме небо
01.30, 02.30, 03.30, 04.30, 05.30 "7 VJ"

НТН

07.00, 11.05, 18.25 "Маски-шоу"
07.30 М/ф "Оггі та кукарачі"
09.10 "Аншлаг і компанія"
12.00 Бушидо. Східні єдиноборства
13.10 **Х/ф "Нові Робінзони"**
15.20 **Х/ф "Тримай у полі зору"**
17.20 Т/с "Головний калібр", 16 с.
19.00 Вчасно
19.25 **Х/ф "Одіссея капітана Блада" 1-2 с.**
22.30 **Х/ф "Робінзон Крузо"**
00.20 **Х/ф "Родина Деміана"**
01.55 "Клуб Нічки"
04.35 "Речовий доказ"
04.55 "Наші"
05.45 "Особистий погляд"
06.30 "Блага звістка з Ріком Ренером"

Тоніс

06.00, 12.30 Т/с "Таємничий острів"
06.25, 11.35 Т/с "Діносапієнс"
07.10, 15.40 Світ природи
07.40, 16.10 Квіти як диво
08.10, 10.20 Цей дивовижний світ
09.00, 14.05 Експедиція навколо світу: три в одному
10.00, 22.40, 01.05 "Світські хроніки"
10.35, 19.00 Удаючи звіра
13.00 Т/с "Джейн Ейр"
15.10 Такі дивні професії
16.40 Шоу Опри Уінфрі
17.40, 04.50 **Х/ф "Дім, який побудував Свіфт"**
20.00, 00.35 Спецпроект
20.30 Д/ф "Бенедикт XVI Папа Йозеф Ратцингер"
21.20 Сильні світу сього
21.40 Архіви ФБР
23.00 Чиста наука
00.05, 04.25 М/с "Хроніки дванадцяти королівств"
01.20 Незалежність назавжди

ТРК Україна

06.30, 09.00, 19.00, 03.30 Події
07.55, 09.30, 19.25, 03.55 Спортивні події
07.00, 09.40, 19.30, 04.00 Погода
07.10 **Х/ф "Каспер - 3"**
09.50 Срібний апельсин
10.30 М/с "Качині історії"
11.00 **Х/ф "Лісова царівна"**
13.00 **Х/ф "Кікбоксер"**
15.30 **Х/ф "Доможися успіху"**
17.30 Критична точка
18.00 Т/с "Рідні люди"
19.35 Щиросерде зізнання
20.00 Т/с "Жінка без минулого"
21.00 Д/ф "Рідна кров"
21.30 Музичне шоу "Яка то мелодія?"
22.45 **Х/ф "Паства"**
02.00 Нічні розваги
04.10 **Х/ф "Кікбоксер - 5"**
05.45 М/ф

М-1

07.00, 09.40, 11.30, 12.30, 13.35, 14.40, 16.30, 17.05, 17.40, 02.00, 02.40, 04.40, 05.35 Хіти Non-Stop
09.25, 10.55 Погода
09.30, 14.30, 02.30, 04.30 eMOneNews Digest
10.00 M2O, 11.00 Футурама
12.00 Дай покататися!
13.30, 17.00, 05.30 Web.cam
15.20, 17.30 Пряме включення з Таврійських ігор
15.30 C.C music
16.00 Хіт Готов
19.00 Таврійські ігри

Мегаспорт

06.30, 07.00, 07.30, 08.00, 08.30, 09.00, 09.30, 17.45, 18.35, 20.55, 23.55, 00.45 Мегафон. Спортивні новини
10.20 Д/ф "Історія успіху". Занетті
10.55 Професійний бокс. KOTV Classics (Ф. Корралес)
11.55 Більярд. Пул. Mosconi Cup. Пр. 10
12.55 TransWorldSport (огляд світових спортивних подій)
13.55 Футбольний огляд "Goalissimo"
14.55 Футбол. Чемпіонат Росії. "Рубін" - "Спартак М". Пряма трансляція
17.10 5 чверть
18.05 Мегадрайв
18.55 Баскетбол. Євроліга УЛЄБ. Фінал 4-х. "Монтепаскі" - "Маккабі". Пряма трансляція
21.15 Неспортивне життя. Юрій Білоног
21.50 Баскетбол. Євроліга УЛЄБ. Фінал 4-х. "ТАУ" - "ЦСКА". Пряма трансляція
00.15 KOTV News
01.05 Баскетбол. Євроліга УЛЄБ. Фінал 4-х. "Монтепаскі" - "Маккабі"
02.55 Баскетбол. Євроліга УЛЄБ. Фінал 4-х. "ТАУ" - "ЦСКА"
04.40 Хокей. Усі ігри "Сокола" у відкритій першості Росії. "Сокіл" - "Хімік"

ТВ-4

06.00 04.00 TV-4 анонс
06.05 Т/с 18.00 01.10 "Полюби ворога свого"
07.00 10.00 Переможний голос віруючого
07.30 18.45 20.55 22.30 01.05 Оголошення. Бюро знахідок
07.35 16.00 18.50 22.20 Телевітрина
07.40 16.05 18.55 22.25 Тернопільська погода
07.45 00.15 Час-Тайм
08.00 В/ф "Диво калинове"
08.30 Д/с 12.00 "Велика мандрівка"
09.00 Хіт-парад
11.00 11.35 4-й квартал
11.25 05.40 Музика на каналі
12.30 16.10 Веселі мелодії
12.50 М/с 16.30 "Редвілл"
13.10 17.00 Дитяча програма "Цілком природно"
13.40 М/ф
13.50 17.20 Енциклопедія собак
14.00 **Х/ф "Дещо про кохання"**
15.30 Дитяча програма "Чарівний ключик"
17.30 Історія та археологія
19.00 Наші вітання
19.35 20.00 00.30 "Сім'я від А до Я"
21.00 02.00 Концерт ансамблю народного танцю "Надзбручанка"
22.35 **Х/ф 04.05 "Сусід"**
01.00 Точка зору
03.30 "Гал-кліп"

SMILE TV

07.00, 08.00, 10.00, 11.00, 15.00, 17.00 "Від вуха до вуха"
07.05, 08.05, 10.05, 11.05, 15.05, 17.05 "Сінема"
07.10, 08.10, 18.25, 20.25, 21.55 "Хронограф"
07.15, 08.15 Новини
07.30, 08.30 Прогноз погоди, гороскоп. Афіша
07.35 "Мультсалон Котигорошко"
08.35, 16.30 Аніме-клуб
09.00, 13.00, 19.30 Хіт-парад "Смайл Топ 20"
10.10, 11.10, 17.10 "Хронограф". Бізнес-новини, прогноз погоди, гороскоп. Афіша
10.20, 14.00, 17.20 Український хіт
11.20 "Шерше ля фам" з Руженою Волянською
11.45, 15.20 Музична галерея
15.15 "Хронограф". Бізнес-новини, прогноз погоди. Афіша
16.00 Мультклясика
17.55 Шерше ля фам з Руженою Волянською
18.30, 20.30 Новини, бізнес-новини, прогноз погоди, гороскоп. Афіша
19.00 "МЕЛОФОН"
21.00 Смайл-концерт
22.00 Новини. Бізнес-новини, прогноз погоди, гороскоп. Афіша
22.20 ТЕРЕВЕНЬКИ
00.00 Електростанція
01.00 Рок-н-рол до рання
04.00 До півночі далеко
05.00 Смайл чіл аут

ТТБ

07.00, 23.20 Гімн України
07.05 "Мелодії української душі"
07.20, 10.20, 11.20, 19.10, 20.45, 21.30, 22.20 Погода
07.25 Мальовниче Тернопілля
07.30, 19.20 Програма для іменинників "Пісня в дарунок"
07.40 "У світ незвичайного"
10.00 "Я хочу сказати"
10.10, 21.35 "В об'єктиві ТТБ"
10.25, 11.25, 22.25 "На музичній хвилі"
10.35 Д/ф "Катастрофи століття"
11.00 М/ф
11.30 Тема пік
11.35 "Подорожні замальовки"
11.45 "Україна невідома". Русь з Литвою
12.00 Т/с "Донька садівника", 73 с.
12.45 Концерт Марії Бурмаки
13.45 "Літопис". Знамениті українці
14.15 Львівська ОДТРК "Центр Європи"
14.45 Мультклайдоскоп
15.00 Передачі ДТРК
17.00 Україна: час місцевий. Мовлення територіальних громад
19.00 Замки Тернопілля
19.15 Храми Поділля
19.30 "Запрошує Оксана"
19.55 "Абітурієнт - 2008" (ВПУ №4)
20.00 Донецька ОДТРК "Далеке і близьке"
20.50 На музичній хвилі
21.05 "Абітурієнт - 2008" (Чортківське педучилище)
21.10 "Вечірня казка"
21.40 "Мандруємо Україною"
22.00 "Літопис". Пошуки і знахідки
22.30 "Велети духу і слави. Українська місія"
22.35 Т/с "Донька садівника", 74 с.

СРТ

05.00, 09.00, 11.00 Новости
05.10 "Гении и злодеи"
05.35 **К/к "Ход конем"**
07.00 **Х/ф "Город мастеров"**
08.40 "Слово пастыря"
09.10 "Моя жена - непростая женщина"
10.15 "Здоровье"
11.10 Кумиры. "Марк Бернес. Не только о любви"
12.15 "Две звезды"
15.00 Футбол. Чемпионат России. VIII тур. "Рубин" - "Спартак"
17.05 "Ералаш"
17.30 **Х/ф "Слуга Государев"**
20.00 Время
20.20 "Клуб веселых и находчивых". Высшая лига
22.40 Концерт группы "Машина времени"
00.40 **Х/ф "Олдбой"**
02.45 **Х/ф "Камышовый рай"**

СРТ

07.00, 11.00, 13.00 Новости
07.10 "Моя жена - непростая женщина"
08.05 **Х/ф "Город мастеров"**
09.30 **Х/ф "Нулевой километр"**
11.15 "Играй, гармонь любимая!"
11.50 "Непутевые заметки" с Д.Крыловым
12.05 Слово пастыря
12.20 "Здоровье"
13.15, 06.10 "Смак"
13.45 "Осторожно - еда!" Фильм 1-й
15.00 Футбол. Чемпионат России. VIII тур. "Рубин" - "Спартак"
17.00 "Артек": пионерская сказка"
17.35 М.Задорнов. "Записки усталого романтика"
19.25 "Кто хочет стать миллионером?" с М.Галкиным
20.15 **К/к "Частный детектив, или Операция "Кооперация"**
22.00, 03.00 Время
22.20 "Клуб веселых и находчивых". Высшая лига
00.25 Концерт группы "Машина времени"
02.00 "Смертельные диеты"
03.20 **Х/ф "Фаворит"**
05.30 "Предсказатели. Власть над властью"

РТР

04.50 **К/к "Улица полна неожиданностей"**
06.10 **К/к "Верные друзья"**
08.00 "Юбилейный концерт ансамбля "Песняры"
09.40 **Х/ф "Властелин колец: братство кольца"**
13.00, 19.00 Вести
13.20 Местное время. Вести-Москва
13.30 "Аншлаг и Компания"
15.25, 19.15 **Х/ф "Катерина"**
23.05 **К/к "Бархатные ручки"**
01.00 **К/к "Ослепленный желаниями"**
02.55 **Х/ф "Кошмар на улице Вязов: дитя сна"**
04.20 "Городок". Дайджест

РТР

04.00 "Достояние республики"
04.10 **Х/ф "За кем замужем певица?"**
05.30 **Х/ф "Свинарка и пастух"**
06.55 "Принцессы цирка"
07.35 "Парад звезд"
09.15 **К/к "Благочестивая Марта"**
11.50, 02.00 **Х/ф "Чужая жена и муж под кроватью"**
13.00, 19.00 Вести
13.20 Т/с "Гонка за счастьем"
14.05 Т/с "Женщина без прошлого"
14.55 "Подмосковные вечера". Концерт
15.55 **Х/ф "Если невеста ведьма"**
19.25, 03.05 "Аншлаг и Компания"
21.20 **К/к "Соломенная шляпка"**
23.45 **Х/ф "Не стреляйте в белых лебедей"**
04.40 "Ха". Маленькие комедии

НТВ

05.00 **К/к "Космический джем"**
06.20, 07.20 М/ф
06.30 Сказки Баженова
07.00, 09.00, 12.00, 15.00, 18.00 Сегодня
07.50 "Без рецепта". Доктор Бранд
08.25 Смотр
09.25 Главная дорога
09.55 "Кулинарный поединок" с М.Пореченковым
11.00 Квартирный вопрос
12.20, 15.20 Т/с "Литейный, 4". Самые громкие дела
18.35 Профессия - репортер
19.05 "Программа максимум". Скандалы. Интриги. Расследования
20.00 "Русские сенсации". Информационный детектив
20.50 **Х/ф "Двенадцать друзей Оушена"**
23.15 Все сразу!
23.45 **Х/ф "Сломанные цветы"**
01.45 **К/к "В чем дело, док?"**
03.35 Т/с "Нашествие"
04.15 - 05.00 Т/с "Джоуи-2"

НТВ

07.00, 09.00, 12.00, 15.00, 18.00 Сегодня
07.20 Вокруг света
07.35 **Х/ф "В плену у времени"**
09.25 Д/с "Победившие смерть"
10.00 Т/с "Висяки". 8 с. "Скелет в шкафу". Часть 2-я
11.00 Комеди Клаб
12.35 Т/с "Ставка на жизнь", 36 с.
13.30 Т/с "Литейный, 4". "Командировка в северный город"
14.30 "Джентльмен-шоу. Новые выпуски"
15.30 Не вовремя
16.10, 00.45 Т/с "Любить Глорию", 95 с.
17.05 Т/с "Возвращение Мухтара-2". "Честная игра"
18.40 Профессия - репортер
19.05 Т/с "Адвокат-2". "Красота требует жертв", "Авария"
20.50 Концерт. "Витас. Возвращение домой"
22.35 Т/с "Сердца трех". 5 с (закл)
23.35 "Школа злословия"
00.20 Испытание верности
01.30 **Х/ф "Большая жизнь", 2 с.**

НТВ

09.00 "Медведь"
09.50 "Это начиналось так..."
11.30 "Сломанная подкова"
12.55 "Подружка моя"
14.20 "Семь невест ефрейтора Збруева"
16.00 "Волга-Волга"
17.50 "Объездчик"
18.30 "Алеко"
19.35 "Дом, в котором я живу"
21.20 "Дамское танго"
22.50 "Юморески №3"
23.00 "Танцы на крыше"
00.15 "Без вины виноватые"

RTVI

06.00 "Сейчас в мире"
06.30 М/ф
07.00 "Свидетель века", "Особое мнение", "Экономические новости"
08.00 "Вечерние новости из Америки", "Особое мнение"
09.00, 10.00, 11.00, 12.00, 13.00, 14.00, 15.00, 16.00, 17.00, 20.00, 21.00, 22.00, 23.00, 00.00, 01.00, 02.00 "Новости"
09.05 Т/с "Замарашка", 42 с.
10.05 Т/с "Конвой PQ-17", 7 с.
11.05 Т/с "Сыщики - 5. Золотой медальон", 1 ч.
12.05 "Народ против"
13.05, 14.05 Музыкальное шоу "Жизнь прекрасна"
15.05, 02.05 Т/с "Замарашка", 43 с.
16.05, 23.05 "Особое мнение"
16.40, 23.40 "Музыка на канале"
17.05, 05.00 Т/с "Жизнь продолжается", 137 с.
18.00 "Сейчас в России", "Особое мнение"
19.00 "Нет выхода"
20.05, 04.00 Т/с "Конвой PQ-17". 8 с (закл)
21.05, 03.00 Т/с "Сыщики - 5. Золотой медальон", 2 ч.
22.05 "Сейчас в мире", "Свидетель века"
00.05 "Сейчас в Израиле", "Один на один", "Экономические новости"
01.05 "Особое мнение", "Свидетель века"

REN-TV

05.00 Утренний музыкальный канал
05.40 Д/ф "Первобытные охотники"
06.30 Клуб "Белый попугай"
08.10 Кулинарные штучки
08.25 **К/к "Дом со скидкой"**
10.30 Очевидец представляет: самое смешное
13.00 **Х/ф "Бумер"**
15.15 Комедия-анекдот "Приключения солдата Ивана Чонкина"
19.00 **К/к "Жмурки"**
21.15 **Х/ф "Олигарх"**
23.50 "Сеанс для взрослых": фильм "Жар секса"
01.45 Ночь с "Рекламным обломом"
03.45 Ночной музыкальный канал

TVCI

07.20 **Х/ф "Блуждающие звезды". 1-2 с.**
09.35, 10.15, 10.45, 13.45, 14.45, 15.40, 16.20, 16.45 Телемагазин
09.50 "Наши любимые животные"
10.30, 13.30, 16.30, 19.30, 00.35 События
10.50 **Х/ф "Наш честный хлеб"**
12.25 "День аиста"
12.45, 20.05, 03.40 Т/с "Ангел-хранитель"
13.55 "Народ хочет знать". Ток-шоу
14.50, 22.35 Т/с "Сестры по крови"
15.55 "Московские профи". Экскурсоводы
16.55, 02.45 Т/с "Одно дело на двоих"
17.55 "Дорога артистов". Концерт дуэта А.Иошпе и С.Рахимова
18.50, 04.50 Т/с "Роксолана. Владычица империи"
20.00 "История государства Российского"
20.50 **Х/ф "Крутые. Смертельное шоу". 1-2 с.**
23.25 "Улица твоей судьбы". Трудные дети
00.50 **К/к "Приключение есть приключение". К.Лелюша**
04.25 "Реальные истории". Звезды и поклонники
05.30 Д/ф "Самоцветы" - фабрика звезд Юрия Маликова"
06.25 Т/с "Городской романс"
07.10 "Энциклопедия". Клавдий Птолемей
07.15 Новый день

ТНТ

05.00 М/с "Крутые бобры"
06.00, 06.30, 07.00 М/с "Губка Боб квадратные штаны"
07.30, 00.35 Наши песни
08.00, 20.00 Реалити-шоу "Дом-2. Город любви"
09.00 Д/ф "Заставить любить"
10.00 Д/ф "Как вырастить гения"
11.00 Д/ф "Замуж за звезду"
12.00 Д/ф "Мечтать не вредно"
13.00 Д/ф "Красота на экспорт"
14.00 Д/ф "Похудей со звездой"
15.00 Д/ф "Плата за скорость"
16.00 Д/ф "Жизнь после славы", 1 с.
17.00 Д/ф "Жизнь после славы", 2 с.
18.00 Д/ф "Шопоголики"
18.30 Д/ф "Любовницы"
19.00 Д/ф "Девочки-самоубийцы"
21.00 **К/к "Комеди Клаб"**
22.00 **К/к "Наша Russia"**
22.30 Убойная лига
23.30 Секс с Анфисой Чеховой
00.00 Реалити-шоу. Спецвключение "Дом-2. После заката"
00.50 **К/к "Девочки сверху"**
02.30 Реалити-шоу "Дом-2. Жара"
03.25 "Роман с Бузовой" Ток-шоу
04.20 Лавка анекдотов

МУЗ-ТВ

04.00, 07.00, 23.40, 02.00 "МУЗТВ хит". Музыкальный нон-стоп популярной музыки
05.00, 09.00, 01.00 "Наше". Нон-стоп русской музыки
06.00, 22.30 "Твой выбор". Музыкальные нон-стоп, который ты делаешь сам
10.00 Smesh.no. Самые смешные видеоролики, присланные телезрителями. Премьера МУЗТВ!
10.25 "Pro-кино" с Андреем Разыграевым. Все самое интересное и эксклюзивное из мира кино!
10.55 "Любовь не шоу-бизнес-2". Продолжение увлекательного сериала
11.25 "Pro-обзор". Шоу-бизнес-новости недели
11.55, 21.00 "Блондинка в шоколаде". Гламурная жизнь глазами Ксении Собчак. Новый сезон полюбившегося реалити-шоу
12.25 "Звезды зажигают"
13.25 "Страшно красивые 3. Врачебные тайны". Лучшие врачи поведают вам все тайны пластической хирургии. Реальные истории перевоплощения в увлекательном шоу на МУЗТВ!
14.25 "Я мечтаю". Увлекательная и весслая история о приключениях современных подростков в удивительной академии Авалон Хайлдс. В этом необыкновенном месте сбываются все мечты, рождаются самые громкие хиты и лучшие исполнители
17.00 "Премия МУЗТВ 2003"
22.00 "Азбука секса". Интересные факты из области сексуальной культуры человеческих взаимоотношений. Серия документальных фильмов

OTV

05.00, 08.00, 10.00, 13.00, 16.00, 19.00, 22.00, 02.00 Music News
05.15 OTV-Interactive
06.30 Мультисвіт
08.45, 10.45, 12.45, 14.45, 17.45, 19.45, 21.45, 02.45, 03.45, 05.45 Національний хіт-парад України
14.00 Назад у майбутнє
17.00 Free Time
20.00 BON APPETIT
21.00 Калейдоскоп мандрів
23.00 Hit Girls
00.00 Чат

К-1

07.00, 21.30, 01.30 "Один день"
07.30, 02.00 "Телеформат: Хрюша та інші"
08.20, 13.10 "Відкритий світ: Життя серед дикої природи"
09.20, 06.45 Т/с "Захисник"
10.10, 00.25 Д/п "Сни Ахілеса. Сергій Говорухін"
10.45 Д/п "Сталін. Смерть вождя"
11.40 Т/с "Агент національної безпеки"
12.45 "Таємне життя: Полювання на крокодилів"
14.10 "Дитячий світ": м/с "Люди Х"
14.50 Т/с "Захисник" (кінець)
15.50, 01.00 Д/п "Генії та лиходії. Олександр Лодигін"
16.20 Д/п "Удар по своїх"
17.10 **Х/ф "Велике золото містера Грінвуда"**

18.30 Т/с “Оперативний псевдонім”
19.30 “Вечірній квартал. Історія успіху”
22.00, 07.30 “Таємне життя: Замах”
22.30 “Інше кіно”: “Перехоплювачі - 2”
02.40 Нічне життя

РЕТРО

05.00, 13.00, 21.00 Анонс программ на день. Смотрите сегодня!!!
05.05, 13.05, 21.05 Х/ф “Трест, который лопнул”
06.15, 14.15, 22.15 Клуб путешественников
07.15, 15.15, 23.15 Х/ф “Капитан Немо”
08.25, 16.25, 00.25 Русский музей “Советская скульптура”
09.00, 17.00, 01.00 М/ф “Приключения Мюнхгаузена. Меткий выстрел”
09.10, 17.10, 01.10 Очевидное-невероятное “Слово о Вернадском”
10.10, 18.10, 02.10 М/ф “Солнечный зайчик”
10.20, 18.20, 02.20 Х/ф “Берегите женщин”
11.25, 19.25, 03.25 Кинопанорама

Enter-фільм

06.00 “Саундтреки”
07.10, 09.20, 12.15, 17.55, 21.00 “SMS-голосование”
07.25 Х/ф “Направление главного удара”. Ф. 1
09.05, 10.10, 12.00, 12.35, 14.45, 15.35 “Витрина-ТВ”
10.30 Х/ф “Направление главного удара”. Ф. 2
13.10, 01.35 Х/ф “Тишина”. 1 с.
15.20 “Завтрашнее кино”
16.15, 02.45 Х/ф “Тишина”. 2 с.
18.25 Х/ф “Воины неба и земли”
21.30 Х/ф “Селестина”.
23.25 “Киноклассика”
23.45 Х/ф “Клеймо гражданина”
04.15 Х/ф “Кармелюк”

КІНО

06.00, 14.30 Т/с “Третья планета от солнца”
06.30 Муль и Тик: м/с “Назад в будущее”
07.00 Аллея звезд
08.00 Х/ф “Сибириада” 4с.
09.20, 12.05, 05.05 М/ф
10.30 Х/ф Киноностальгия: “Освобождение” 3с
12.30 Шоутайм
13.20 Киномания
15.00 Х/ф “Их знали только в лицо”
17.00 Х/ф Киноностальгия: “Освобождение” 4с.
18.50 Мистерия кино. х/ф “Цвет денег”
21.30 Мистерия кино. х/ф “Взрыв из прошлого”
23.40 Х/ф “Живая мишень”
01.20 Х/ф “Улица наслаждений”
02.45 Х/ф “Исследуя природу секса”
04.25 Голливуд все включено
04.45 Инсайдер

Телеклуб

19.00 Т/с “Утесов. Песня длиною в жизнь”, 8 с.
20.00 Т/с “Ментовские войны 3”. Фильм 1. “Казаки-разбойники”, 4 с.
21.00 Т/с “Черный ворон”, 27 с.
22.00 Т/с “Карл Маркс. Молодые годы”, 2 с.
23.30 Т/с “Карл Маркс. Молодые годы”, 3 с.
01.00 Т/с “Утесов. Песня длиною в жизнь”, 9 с.
02.00 Т/с “Ментовские войны 3”. Фильм 2. “Образ врага”, 1 с.
03.00 Т/с “Черный ворон”, 28 с.

СТС

05.00 Х/ф “Как остаться в живых?”
06.55 М/с “Флиппер и Лопака”
07.20 М/с “Смешарики”
07.30 М/с “Пукка”
08.00 М/ф “Ну, погоди!”
09.00 М/ф “Маугли. Похищение”, “Маугли. Последняя охота акелы”, “Маугли. Битва”, “Маугли. Возвращение к людям”
10.30 Х/ф “Стюарт Литтл-2”
12.00 М/с “Утиные истории”
13.00 М/с “Чародейки”
14.00 М/с “Аладдин”
15.00 “6 кадров”. Скетч-шоу
15.30 Х/ф “Дети шпионов”; “Дети шпионов-2. Остров несбывшихся надежд”; “Дети шпионов-3. В трех измерениях”
20.00 Х/ф “Гудзонский ястреб”
22.20 “Модное кино”. “Падение “Черного ястреба”
01.20 Х/ф “Подержанные машины”
03.30 - 04.30 М/с “Человек-паук”. 5 серий

Hallmark

00.30 “Взлом”
02.00 “Одна в неоновых джунглях”
03.30 “Цветной дом”
05.10 “Убийство без осуждения”
06.45, 14.15 “История Томми Дугласа”
08.30, 13.00 “Дочери Маклеода-V”
09.30, 16.00 “Ветер в ивах”
11.15, 17.45 “Одри и ее дождь”
19.30 “Доктор Мартин - III”
20.30 “Роковые тайны”
22.15 “Фрэнк Герберт: Дети Дюны”

zone reality

07.00, 12.00, 19.05 Идеальная свадьба
07.45, 13.15, 08.15, 13.40 Таинство рождения
08.40, 14.05 Диагноз неизвестен
09.30, 16.10, 20.50 Природоохранные силы
09.55, 14.55, 05.40 Семейный доктор
10.20, 17.25, 05.15 Гонка вокруг света
11.10, 18.15, 06.05 Кто мы и откуда?
12.50 Второе рождение
15.25, 20.00, 04.25 Вас разыграли
15.45, 20.25, 04.50 Грязные материалы
16.35 Врач от бога
21.15, 01.05 Расследование ведет Джейн Голдмен
22.05, 01.55 Дело об убийстве
22.30, 02.20 Следствие ведут экстрасенсы
23.20, 03.10 Дневник первокурсника
23.50, 03.35 Измена
00.40 Под кожей

Discovery

07.00, 12.45, 18.45, 00.35 Заблудиться в лесу
07.25, 13.10, 19.10 Гольф и приключения. Шотландия
07.50, 13.40, 19.40 Короли коктейлей. Хельсинки
08.15, 14.05, 20.05 Энтони Бурден. Без предварительных заказов. Индия (Калькутта/ Бомбей)
09.10, 15.00, 21.00 Пока тебя не было. Нью-Йорк. внутри-снаружи
10.00, 16.00 Истории дизайна. Гастингс
10.55, 16.55 Рыболовный клуб Буэна Виста
11.20, 17.20 На побережье. Фиджи
11.50, 17.50 Одинокая планета. Шесть ступеней. Окланд
22.00 Истории дизайна. Эдинбург
22.55 Дом мечты
23.45 Одинокая планета. Шесть ступеней. Берлин
01.00 Гольф и приключения. Калифорния
01.30 Короли коктейлей. Майями
02.00 Местная кухня с Джоан Кьюсак. Греция
03.00 Энтони Бурден. Без предварительных заказов. Аргентина
04.00 Роскошные базары
04.30 Роскошная трапеза. Соль и перец
05.00 Главное - войти в ритм. Тибет
06.00 ВИП-выходные. Великобритания. Саймон Вудроф
06.30 Школа стюардов

Animal Planet

06.00 Секунды до катастрофы. Курск
07.00 Суперсооружения. Супернебоскреб Нью-Йорка
08.00 Суперсооружения. Квин Мэри
09.00 Суперсооружения. Станция на Южном Полюсе
10.00, 15.00 С точки зрения науки - Дело о планете Земля. Спасенные Солнцем?
11.00, 16.00 В ловушке. Спасательная операция в пещере
12.00 Реальность или фантастика? Снежный человек
13.00 Суперсооружения. Супертрубопровод
14.00, 20.00 Обезьяны в городе! Изгнанники
17.00 В мире диких животных
17.30 Детективы дикой природы. В гостях у медведей
18.00 Я не знал этого
18.30 Веселая наука
19.00 Реальность или фантастика? Ребенок-маугли
21.00, 03.00 Суперсооружения. Глубокое бурение недр
22.00, 01.00, 04.00 С точки зрения науки - Дело о планете Земля. Рождение Солнечной системы
23.00, 02.00 В ловушке. Затопленная больница
00.00 Секунды до катастрофы. Аварийная посадка в Сиу-Сити

Discovery

05.00, 12.45 Рождение самолета
05.25, 13.10 Наперегонки со временем
06.20 Заезды. Доминатор
07.15, 07.45 Как это работает
08.10 Головоломы: издевательство над историей
09.05 Разрушители легенд. Астронавт династии Минг
10.00 Крутой тюнинг
10.55 Заезды. Путь к премии Ридлдер
11.50, 04.05 Дерзкие проекты. Спасти новый Орлеан
14.05, 00.00, 20.00 Головоломы
15.00, 02.45, 15.30, 03.10 Пятая передача
16.00, 03.40, 16.30 Из чего это сделано?
17.00, 01.50 Американский чоппер. Миллер Электрик
18.00 Разрушители легенд. Взрыв в туалете
19.00, 00.55 Грязная работенка. Чистильщик топливных баков
21.00 Американские колымаги. Корветт 1954 года и Шевроле 1955 года - Ч. 1
22.00 Выжить любой ценой. Вулкан Килауэа
23.00 Час Ч. Падающая звезда: челнок Колумбия

Discovery - science

07.00, 13.00, 19.00, 01.00 Завтра и послезавтра
07.50, 13.50, 08.15, 14.15, 19.50, 01.50, 20.15, 02.15 Как это работает
08.40, 14.40, 20.40, 02.40 Фантастика на деле
09.10, 15.10 Крутые жизненные повороты. Меня спасли звездные врата
10.00, 16.00 Самые необычные истории НЛО. Пришельцы - строители пирамид
10.50, 16.50 Суперкорабли. Шанхайский экспресс - Скоростной контейнеровоз
11.40, 17.40, 23.40, 05.40 Как работает крутая аппаратура
12.10, 18.10, 00.10, 06.10 Как это работает?
12.35, 18.35, 00.35, 06.35 Рождение MG
21.10, 03.10 Увлекательное тело. От зачатия до рождения
22.00, 04.00 Мы можем вас воскресить!
22.50, 04.50 Суперкорабли. Первая дама Миссисиппи - Американская королева

Animal Planet

07.00 Как стать.... Жирафа
08.00 Спасение животных в Австралии. Спасение летучих мышей
08.30 Спасение животных в Австралии. Дурная репутация
09.00 Поместье сурикат. Цветочек и Ганнибал
09.30, 20.30, 02.30 Обезьяньи проделки
10.00 Ветеринары-стажеры. Триумф духа
10.30 Отдел по защите животных: на переднем крае
11.00 Самый лучший пес
12.00 Как вырастить малютку Ивани
13.00 Удивительные приключения в океане
14.00 Перед лицом опасности. Гренландские тюлени, морж, индийский слон и голубая акула
14.30 Совершенно дикие. Нефть, нутрии и горилла в придачу
15.00 Полиция Хьюстона - отдел по защите животных
16.00, 22.00, 04.00 Открывая таланты
16.30 Перед лицом опасности. Гиганские белые акулы, морские крокодилы, шимпанзе и тюлени Ведделла
17.00, 00.00, 06.00 Ветеринарная скорая помощь
17.30, 01.00 СОС дикой природы
18.00 Отдел по охране животных: полиция Майами
19.00, 19.30, 00.30, 06.30 Самые забавные животные планеты
20.00, 02.00 Поместье сурикат. Когда мы едины - мы непобедимы
21.00, 03.00 Поле акульих сражений
22.30, 04.30 Перед лицом опасности. Киты-горбачи, равнинные гориллы и леопарды
23.00, 05.00 Дикая Африка. Джунгли
01.30 Ветеринары-стажеры. Трудный диагноз

Eurosport

05.00, 13.00, 21.00 С полем!
05.40, 13.40, 21.40 Ни пуха, ни пера
06.00, 14.00, 22.00 Большая охота
06.45, 14.45, 22.45 Охотничьи животные
07.00, 15.00, 23.00 Сафари
07.20, 15.20, 23.20 Охотники за рогами
07.40, 15.40, 23.40 Приключения охотников
08.00, 16.00, 00.00 О собаках
08.30, 16.30, 00.30 О вкусной пище
08.35, 16.35, 00.35 Нож
09.00, 17.00, 01.00 Настоящая рыбалка с Крисом Бейли
09.25, 17.25, 01.25 Снасти
09.30, 17.30, 01.30 Рыбалка и охота
10.00, 18.00, 02.00 Охота и рыбалка в Луизиане
10.20, 18.20, 02.20 Рыбалка на Великих озерах
10.45, 11.00, 18.45, 19.00, 02.45, 03.00 По течению
11.30, 19.30, 03.30 Подводная охота
12.00, 20.00, 04.00 Большая рыбалка
12.30, 20.30, 04.30 Клевое место
12.50, 20.50, 04.50 Кельтская природа

DRIVE

05.00, 13.00, 21.00 АвтоУкраина
05.30, 13.30, 21.30 Мировой суперкросс 2008
06.30, 14.30, 22.30 АвтоМир
07.00, 15.00, 23.00 Драйв
08.00, 16.00, 00.00 Красная зона
08.30, 16.30, 00.30 Мир РАЛЛИ
09.00, 17.00, 01.00 Одиссея
09.30, 17.30, 01.30 Автомедиа
10.00, 18.00, 02.00 Эксклюзивные тачки
11.00, 19.00, 03.00 Великие гонщики
12.00, 20.00, 04.00 Американский гром
12.30, 20.30, 04.30 Автолегенды

EXTREME

01.00 “Winter X Games 12 4” Соревнования по сноуборду и сноукроссу
02.00, 23.00 “Король клетки” Программа о боевых искусствах
03.00, 10.00, 14.00, 21.00 “And 1 Mixtape Tour” Программа про стритбол
03.30 “Cannonball 2006 1” Программа про автогонки
04.00, 07.00, 10.30, 13.00, 18.00 “Drop In TV” Маунтинбайк и даунхил
04.30 “Profiles - Tosh Townend”
05.00 “Личности и иконы - Red Hot Chili Peppers” Фильм об известной группе Red Hot Chili Peppers
06.00 “FIFA пляжный футбол 1” Чемпионат Европы по пляжному футболу
07.30 “Profile Caroline Sarran 2007/surf Israel”
08.00, 12.00, 16.00, 20.00 “2006 Tecate Score Baja 500” Гонки в Мексике
09.00, 11.00, 17.00, 00.00 “FIFA пляжный футбол 2” Чемпионат Европы по пляжному футболу
13.30, 18.30 “Profiles - Taylor Knox”
14.30, 21.30 “Nissan UCI Mountain Bike World Cup” Соревнования по маунтинбайку
15.00, 19.00, 22.00 “Winter X Games 12” Соревнования по сноуборду и сноукроссу

Eurosport

08.00 Мотогонки. Гран-при Китая. Практика. 125 к.см
08.45, 11.00 Мотогонки. Гран-при Китая. Практика. “Королевский” класс
10.00 Мотогонки. Гран-при Китая. Практика. 250 к.см
12.00, 16.30, 21.00 Снукер. Чемпионат мира в Великобритании (Шеффилд). Полуфинал
15.00 Футбол. Лига чемпионов УЕФА. Полуфинал. Ответные матчи
19.00, 00.00 Футбол. Евроголы
19.30 Тимберспортс. Чемпионат Европы в Германии. Команды
20.00 Сильнейшие люди планеты. Гран-при суперсерий
00.30 Экстремальный спорт. МОЛОДЕЖНАЯ ЗОНА
01.00 Футбол. Кубок УЕФА. Полуфинал. Ответные матчи

Здоровье ТВ

05.00, 13.00, 21.00 Анонс программ на день
05.05, 13.05, 21.05 “Детское здоровье”
05.30, 13.30, 21.30 “Передовая медицина”
06.00, 14.00, 22.00 Врача вызывали?
06.20, 14.20, 22.20 “Совместная тренировка”
06.40, 14.40, 22.40 “Отчего и почему?”
06.55, 14.55, 22.55 Элементы образа
07.00, 15.00, 23.00 Жить легко
07.20, 15.20, 23.20 “Скорая ветеринарная помощь”
07.40, 15.40, 23.40 “Первая помощь”
08.00, 16.00, 00.00 Я
08.20, 16.20, 00.20 “Тело и душа”
08.45, 16.45, 00.45 “Человеческое тело”
09.00, 17.00, 01.00 Инструкция по выживанию для родителей
09.20, 17.20, 01.20 “Будь в форме”
09.40, 17.40, 01.40 “Обыкновенные чудеса”
10.00, 18.00, 02.00 Йога для всех
10.15, 18.15, 02.15 “Мир психопатологий”
10.45, 18.45, 02.45 “Образовательная программа для семьи”
11.00, 19.00, 03.00 Ищу любовь
11.20, 19.20, 03.20 “Мантра красоты”
11.40, 19.40, 03.40 “Разум”
12.00, 20.00, 04.00 Взрослые игры
12.45, 20.45, 04.45 “Йога-мания”

НТВ Дорожный патруль

05.00, 09.00, 13.00 М/ф “Подземный переход”, “Пирожок”, “Малиновка и медведь”
05.40, 09.40, 13.40 М/с “Незнайка в Солнечном городе”, “Переполох в зоопарке”
06.00, 10.00, 14.00 Х/ф “Волшебная птица”
06.20, 10.20, 14.20 М/ф “Ветерок”, “Машенька и медведь”, “Хитрая ворона”
07.00, 11.00 Х/ф Михаила Юзовского “После дождчика, в четверг...”. 1985 г.
08.15, 12.15 М/ф “Большой секрет для маленькой компании”
08.30, 12.30 М/ф “Обезьяна с острова Саругасима”, “Переменка №2”, “Великое закрытие”
15.00 М/ф “Найда”, “Слоненок и письмо”
15.25 М/ф “Ключ”
16.20 М/с “Незнайка в Солнечном городе”, “Волшебник появляется снова”
16.40 Х/ф “Гуси-лебеди”
17.00 Х/ф “Посейдон” спешит на помощь”
18.00 Х/ф “Пес и кот”
18.20 М/ф “Волшебное лекарство”, “Жихарка”

Jetix

07.00 Школа Шурикен
07.20, 10.00, 16.50 Игги Арбакл
07.45, 16.25 Семейка Тофу
08.10, 12.50, 13.15, 17.40, 18.05 Тотали Спайс
08.30 Рисса
08.40, 14.50 Team Galaxy
09.05, 09.30, 18.30, 18.50, 21.40, 22.00 H2O
10.20, 13.40, 14.05 Детки из класса 402
10.45, 10.55, 17.15, 17.25 Капитан Фламинго
11.10, 14.30 Yin Yang Yo!
11.35, 15.15 Хвостатые вояки
12.00, 12.25, 19.15, 19.40, 23.05, 23.30 Мистическая власть боевых рейнджеров
15.35, 16.00 Что с Энди?
20.05 Кино на JETIX: Мистическая власть боевых рейнджеров: Темное желание
22.20 Наруто
22.45 Воины-монстры
23.50 Новая семейка Адамс
00.15, 00.35 Команда суперобезьянок

ШОУ-БІЗНЕС ШОУ-БІЗНЕС ШОУ-БІЗНЕС

Павлік купив картину за 3 тисячі доларів

Ð³âíî çà 3 òèñÿ÷³ äîëÿð³â ï³øëà ç ìîëîòêà êàðòèíà ïîïóëÿðíî¿ ñï³âà÷êè ²âè Rich, ÿêó þíà âêêîíàâèöÿ ñòâîðèëà ñï³åö³àëüíî â ðàìêàõ äîáðîá³éíîãî àóêöî³íó ïðîâêóó “Áóðèìå”.

18 êâ³òíÿ ä³òè VIP-ïåðñîí âêñòàâëÿëè íà ñóä øèðîêî¿ ãðîìàäñüêîñò³ ³ ïîòåíö³éíèõ ïîêóïö³â ñâî¿ øåäåâðè, ñòâîðåí³ â òàíåìì³ ç â³äîìèìè ìàéñòðàìè, ïèøå ST@RS.

Ïðèéíÿòè ó÷àñòü ³ ñòâîðèòè ñâ³é øåäåâð ïîãîäèëèñÿ ³ ïîïóëÿðíà âêêîíâèöÿ ²âà Rich.

À ñàì ðåçóëüòàò ¿ ïðàö³ êóïèâ Â³êòîð Ïàâë³êî.

² õî÷à òîãî äíÿ âêêîíâèöÿ âêñòóïàâ ³ç êîíöåðòî ì â Óãîðùèí³, íà çàõîä³ áóâ ïðèñóòí³é ³ àêòèâíî òîðãóâàâñÿ éîãî ïðåäñòàâíèê. SSê ïîò³ì îçïîâ³â ñàì Ïàâë³êî, éîìó ñïîäîáàëàñÿ öÿ

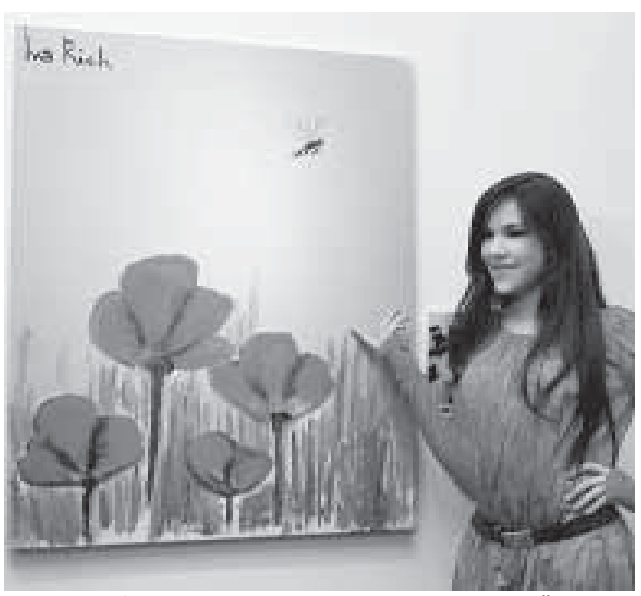

êàðòèíà ç ïåðøîãî ïîãëÿäó, ÿêà ò³ëüêè â³ä óâ³êøîâ äî êàðòèíîí¿ ãàëåðå¿, â ïåðøèé äåíü â³äêðèòòÿ âêñòàâêè.

— Äóæå íàòõíåíîí, îäðàçó æ ï³äí³ìàºòüñÿ íàñòð³é. Ïðàâäà, ÿ ùå íå âêð³øêâ, äå ÿ ¿ ïîâ³äóó, àäæå êàðòèíà îäíà, à áà÷èòè ¿ õî÷åòüñÿ ñêð³çü — ïîñì³òàºòüñÿ Ïàâë³êî.

Ларсон позбавив голосу Володимира Гришка

Çíàìåíèòèé òåíîð Âîëîäèìèð Ãðèøêî íå ðàç çàÿâëÿâ ïðî òå, ùî í³êîëè íå ïàëèâ, îñêð³ëüêè êóð³ííÿ íåñóì³ñíå ³ç ñï³âîì.

Ïðîòå ìèíóëîãî â³åíåó éîìó äîâåëîñÿ ïîðóøèòè öå îñîáèñòå òàáó, ïèøå ST@RS. Ó ïàâ³ëüéîí³ Âèñòàâêîâîãî öåíòðó ðåïåð Ëàðñîí çí³ìàâñÿ â êë³ï³ íà âëàñíó ï³ñíþ “Äåíü ïðèéåøí³é”. Îêð³ì ÷èòàíîÿ Ëàðñîíà, â ï³ñí³ ïðèñóòíÿ àð³ÿ Ëåíñüêîãî ç îïåðè “ªâãåí³é Îíºã³í” ó âèêîíàíí³ Ãðèøêà. Ðåæèñåð êë³ïó Þð³é Ìîðîçîâ ïðèäóìàâ äëÿ Âîëîäèìèðà îâáàç, â ÿêîìó â³í ïåðåóâàº â îòî÷åíí³ ïðåêðàñíèõ ä³â÷àò, ðîë³ ÿêèõ âèêîíàëè ãðóïà “69” ³ äóæèíà Ëàðñîíà. Ñïåö³àëüíî äëÿ çéîìîê ïðèâåçëè óí³êàëüíèé áðîíüîâàíèé “ë³ìóçèí ãåíñåê³â” -Ç²Ë, ³... ñèãàðè.

Âîëîäèìèð Ãðèøêî ï³ääàâñÿ íà âìîâëÿíÿ Ëàðñîíà ³ Ìîðîçîâà ³ çàêóðèâ ñèãàðó. Ï³ñëÿ ððüîõ äóáë³â, éîìó çíîâ äîâåëîñÿ ñï³âàòè. ² ðàïòîì âèÿâëèñÿ, ùî äîñâ³ä÷åíîãî ñï³âàêà ï³ââ³â ãîêîñ. Òîìó â îñòàíí³õ ñóåíàõ íîâîãî â³åâîëë³ïó Ëàðñîíà ñï³âàòè íà ïîâíó ñëëó ï³ñëÿ ì³öíîãî ñèãàðè ñï³âàêè ïðîñòî íå çì³ã.

УТ-1

06.00 Ранкова молитва
06.05, 01.05 Енциклопедія великих
06.25 Д/ф "Якщо ворог не здається..."
07.45 Світ православ'я
08.05 Форсайт
08.25 Ера краси з компанією "Оріфлейм
09.00, 11.25, 13.10, 17.00, 21.20 Погода
09.05 Хто в домі хазяїн?
09.30 Здорово
09.55 Вихідні по-українськи
10.15 "Світське життя" з К.Осадчою
10.50 Між НАМИ..... Угорці в Україні
11.30 Король професії
11.40 Екіпаж
12.10 Богатирські ігри. Чемпіонат світу. Корея. День
13.20 Кіно. ua
14.05 Книга.ua
14.55 Футбол. Чемпіонат України. "Закарпаття" (Ужгород) - "Динамо" (Київ)
17.10 Наша пісня
18.05, 01.25 **Х/ф "Артюр Рембо"**
21.00 Новини
21.10 Світ спорту
21.40 Що? Де? Коли?
22.45 Мегалот
22.50 Суперлото, Трійка, Кено
23.00 Енергопанорама
23.30 Рейтингова панорама
23.40 Пісня чистого поля
00.25 **Х/ф "Хірургія"**
01.20, 04.10, 05.50 Служба розшуку дітей
04.20 Концерт джазових виконавців "Легко на серці від пісні веселої"
05.20 Експерти дозвілля

УТ-2

06.05 М/ф "Суперкнига"
07.00, 04.45 "Ближче до зірок"
08.10, 08.35 Дісней! "Аладдін"
09.05 "Хто там?"
10.00 "Сніданок +"
11.00, 05.30 "Смачна країна"
11.50 "Ти суперстар!"
13.55 "Пісня року 2008"
14.15 **Х/ф "Так не буває"**
16.30 Супершоу "Найрозумніший"
18.30, 18.50 Т/с "Татусеві дочки"
19.30 ТСН
20.00 "Цирк із зірками"
22.20 "Наша Russia"
22.45 "Таврійські ігри"
00.55 "Сонячний штат"
03.10 "Творець зірок", 1 с.

Інтер

06.00 М/ф "Абсолютні шпигуни"
06.55 Мюзикл "Сорочинський ярмарок"
08.55 "Доки всі вдома"
09.30 Кулінарне шоу "Картата потата"
10.15 "Квадратний метр"
10.55 Д/ф "Секс-символи. Російські зірки. Чоловіки"
12.00 **Х/ф "Любов та голуби"**
14.00 "Городок"
14.30 Д/ф "О, щасливчик! М.Галкін"
15.35 Концерт М.Галкіна "Ми знову разом"
18.00 **Х/ф Прем'єра. "Катерина", 1 с.**
20.00 "Подробиці"
20.25 **Х/ф "Катерина", 2 с.**
22.20 Анімаційний фільм "Труп нареченої"
23.55 Концерт Mariah Carey
01.25, 04.35 "Телеформат"
01.50 "Знак якості"
03.10 "Ключовий момент"
05.05 "Дискавері"
05.50 Уроки тітоньки Сови

ICTV

06.10 Факти
06.25 Погода
06.30 Автопарк. Парк автомобільного періоду
07.05 **Х/ф "Цунамі: Удар з глибини"**
10.55 "Леся+Рома". Комедійна програма
11.40 Дитина-робот. Реаліті-шоу
12.45 Факти. День
12.55, 19.00 Спорт
13.00 Квартирне питання
13.55 **Х/ф "Дев'ять ярдів-2"**
16.00 **Х/ф "Шостий день"**
18.45 Факти. Підсумок дня
19.05 **Х/ф "Ліга видатних джентльменів"**
21.35 **Х/ф "28 днів потому".**
23.55 **Х/ф "Місто на кордоні".**
02.10 "Дзвінок фортуни". Інтерактив
03.40 **Х/ф "Нульовий ефект".**
05.30 Остання адреса

Пятий канал

06.00 Програма передач
06.10, 23.50 "Київський час"
06.15, 07.10, 08.10, 23.35, 00.15, 05.15 "Час спорту"
06.25, 07.45, 11.20, 14.20, 17.50, 23.45, 03.55 "Погода в Україні"
06.30, 08.30, 01.15 "Час-Тайм"
06.45, 08.20, 10.20, 12.25, 00.25, 04.55 "Погода у світі"
07.00, 07.30, 08.00, 09.00, 10.00, 12.00, 13.00, 14.00, 15.00, 16.00, 17.00, 18.00, 21.00, 23.00, 00.00, 01.30, 04.00, 05.00 "Час новин"
07.20, 13.20, 15.20, 17.15, 01.10, 05.25 "Погода на курортах"
07.40, 08.45, 23.25 "Бізнес-час"
07.50 "Туристичний путівник
08.25, 00.30, 01.25 "Огляд преси"
09.30 "Код життя"
09.40 "Гра долі"
10.30 "Не перший погляд"
11.00 "Час новин "
11.30 "Автопілот-тест"
11.45 "Час купувати"
12.30 "482: Історія українського бізнесу"
13.25 "Новобудова"
13.30 "Драйв"
14.25 "Страва від шефа"
14.40 "Ви практично здорові"
15.30 "Зверни увагу" з Тетяною Рамус
16.20 "Арсенал"
16.40 "Бістро-ТБ"
17.20 "Своїми очима"
18.25, 04.30 "Час за Гринвічем"
18.50 "Київський час "
19.00 "Час новин" (російською)
19.15, 02.00 Політичне ток-шоу "5 копійок"
21.25 Соціальне ток-шоу "Проти всіх"
00.35 "Ні пір'я, ні луски!"
01.45, 04.15 "Тема тижня"
03.30, 05.30 "Хроніка тижня"

СТБ

06.10 "Горила і леопард"
07.00 "У пошуках пригод"
07.40 "Навколо світу"
09.00 "Їмо вдома"
10.10 "Вусолапохвіст"
10.50 "Еники-беники"
11.20 "Наші улюблені мультфільми: Ну, постривай!"
13.25 "Жарт з С.Альтовим"
14.10 "Веселі картинки" Концерт Ю. Гальцева та Г. Вєтрова
16.00 **Х/ф "Приборкання норовливого"**
18.00 "Неймовірні історії кохання" з Надією Мейхер
19.00 **Х/ф "Гусарська балада"**
21.00 "Гусарська балада". Невідома версія"
22.00 "Зіркове життя. Зірки змінюють професію"
23.00 "Моя правда. Едіта П'єха та її чоловіки"
00.05 **Х/ф "П'ятий елемент"**

Новий канал

05.50 **Х/ф "Джек-ведмежа"**
07.25 **Х/ф "Неприємності з мавпочкою"**
09.30 Корисна площа
10.20 **Х/ф "Моральні цінності сімейки Аддамс"**
12.20 Будинок закритий на ремонт
13.15 Жертва моди
13.55 **Х/ф "Майже герої"**
15.55 **Х/ф "Мимра"**
17.45 **Х/ф "Примара"**
20.25 **Х/ф "Сили природи"**
22.30 Зірка концентрат
23.30 Комеді Клаб
00.35 Спортрепортер
00.40 **Х/ф "Жорстокі ігри-2"**
02.10, 03.40, 04.35 Студія "Зона ночі"
02.15 Невідома Україна
03.45 Тарас Шевченко. Надії
04.10 Тарас Шевченко. Спадок
04.40 Писанки
05.05 Українське бароко
05.35 Зона ночі

ТЕТ

06.30, 11.30, 23.00 "Дивись!"
07.00 Ранковий мультик
07.30, 19.30 "Дом-2"
08.30 М/ф "Веселі мелодії"
09.00 Ретро-мультик
09.30 Шоу "Холостяк"
10.30 Т/с "Зірки", 14 с.
12.00 "Весільний переполох"
13.00, 21.00 "Заборонена зона"
14.00 "Єралаш"
14.30 "Випробування вірності"
15.00 Т/с "Нова сімейка Адамсів"
16.00 "Фактор страху"
17.00 Шоу Оксани Марченко
18.00 Т/с "Перевертень" 41 с.
18.30 Т/с "Володар звірів", 5 с.
20.30 Вечірній мультик
22.00 "Бла-бла-шоу"
23.30 "Дом-2". Спецвипуск
00.00 Т/с "Наше таємне життя" 29 с.
01.00, 02.00, 03.00, 04.00, 05.00 Сім новин
01.15, 02.15, 03.15, 04.15, 05.15, 06.00 Сьоме небо
01.30, 02.30, 03.30, 04.30, 05.30 "7 VJ"

НТН

07.00 Голос перемоги
07.20 М/ф "Джим і Джем"
08.00 М/ф "Оггі та кукарачі"
09.10 **Х/ф "Тримай у полі зору"**
11.20 **Х/ф "Робінзон Крузо"**
13.20 **Х/ф "Одіссея капітана Блада" 1-2 с.**
16.30 Спецпроект "Легенди бандитської Одеси"
17.00 "Аншлаг і компанія"
19.00 Т/с "Спецгрупа. Зірка екрану" 1-2 с.
21.00 **Х/ф "Мічений"**
23.05 **Х/ф "Нічний мисливець"**
01.10 "Клуб Нічки"
03.45 "Речовий доказ"
04.10 "Маски-шоу"
05.10 "Наші"
06.05 "Особистий погляд"
06.30 Повнота радості життя

Тоніс

06.00, 10.10, 18.55 Цей дивовижний світ
06.50 Медичний журнал
07.25, 00.35 Дещо неймовірне
08.00, 00.00 Червона колекція
08.45 Світ природи
09.50 Шлях до успіху
10.30 Жити смачно з Джеймі Олівером
11.00, 05.10 Чарівність тварин
11.30, 05.35 Спостереження за тваринами
12.10 Гіганти
12.40 Весна інтернешнл
13.10 Як це робиться
13.30 Маєток сурікатів
14.00 Школа ремонту
14.55 Райський куточок
16.00 Хіт-парад дикої природи
17.00 Т/с "Північ і Південь"
18.05 Сильні світу сього
18.25 Спецпроект
19.25 Знавці їжі і вина
19.55 Іграшки дорослих хлопчиків
20.30 Практична археологія
21.00, 03.35 Т/с "Мегре"
23.00 Такі дивні професії
23.30 Найсмішніша реклама
01.05 **Х/ф "Собака Баскервілів"**
02.40 Шляхи диких

ТРК Україна

06.30, 09.00, 19.00, 03.30 Події
07.55, 09.30, 19.25, 04.00 Спортивні події
07.00, 09.40, 19.30, 04.05 Погода
07.10 **Х/ф "Доможися успіху"**
09.50 Срібний апельсин
10.30 М/с "Качині історії"
11.00, 04.10 Т/с "Детективне агентство "Місячне сяйво"
13.00, 21.30 Музичне шоу "Яка то мелодія?"
14.00 Фестиваль гумору "Умора"
17.00 Футбол. "Кривбас" (Кривій Ріг) - "Шахтар" (Донецьк)
19.40 Т/с "Грозові ворота"
22.45 Д/ф "Дітки"
23.30 Autonews
00.00 **Х/ф "Останній поворот"**
02.00 Нічні розваги
06.00 М/ф

М-1

07.00, 09.00, 09.40, 12.00, 13.30, 14.40, 15.40, 16.35, 17.40, 02.00, 02.40, 04.40, 05.35 Хіти Non-Stop
07.55, 16.00, 05.30 Web.cam
08.00, 18.00, 01.00 M2O
09.20, 10.55 Погода
09.30, 14.30, 02.30, 04.30 eMOneNews Digest
11.00, 21.00 Футурама
11.30 Козирний people
12.30 Дай покататися!
13.00 Hasta la victoria siempre
15.00 Fun чарт
15.30, 17.30 Пряме включення з Таврійських ігор
16.05 Ласкаво Ходимо
19.00 Таврійські ігри

Мегаспорт

06.30, 07.00, 07.30, 08.00, 08.30, 09.00, 09.30, 17.55, 20.15, 21.10, 01.05 Мегафон. Спортивні новини
09.50 ПАСпорт
10.20 Професійний бокс
11.30 Мегадрайв
12.05 Неспортивне життя. Юрій Білоног
12.45 GP Racing
13.20 5 чверть
13.55, 15.55 Баскетбол. ЧУ. Суперліга. Півфінал. Пряма трансляція
18.15 Футбол. КУЄФА. Півфінал. "Зеніт" - "Баварія"
20.35 100% Динамо
21.25, 05.00 KOTV News
21.55 Професійний бокс. О. Димитренко - Д. Россі, Ф. Арслан - Д. Вілсон. Пряма трансляція
01.25, 03.10 Баскетбол. ЧУ. Суперліга. Півфінал
05.30 TransWorldSport (огляд світових спортивних подій)

ТВ-4

06.00 11.00 15.50 TV-4 анонс
06.05 12.50 05.45 Музика на каналі
06.15 20.30 Новини Європи
06.45 20.00 04.30 "Таїна сузір'їв", гороскоп від Івана Круп'яка
07.00 "Сім'я від А до Я"
07.30 14.05 19.55 21.15 Оголошення. Бюро знахідок
07.35 14.00 17.50 21.10 Телевітрина
07.40 14.10 17.55 21.20 Тернопільська погода
07.45 02.15 Час-Тайм
08.00 В/ф "Культура та мистецтво"
08.30 Історія кіно України
08.55 15.55 18.55 21.25 Абітурієнт-2008
09.00 Концерт ансамблю народного танцю "Надзбручанка"
10.30 Блага звістка з Ріком Реннером
11.05 Дитяча програма "Цілком природно"
11.30 Зміни свій світ
11.50 Енциклопедія собак
12.00 Веселі мелодії
12.20 М/с "Редвілл"
13.00 Концерт Я.Борути "Райдуга любові"
14.15 **Х/ф "Маленька чарівниця"**
16.00 Співає Іван Попович. "Отаман Карпат"
18.00 Наші вітання
19.00 04.00 Леді SP+
19.30 В/ф "Етнографія і фольклор"
20.10 Дім книги
20.20 Телекаталог фабрики меблів "Нова"
20.55 "01 інформує"
21.00 "Екомед" - джерело Вашого здоров'я
21.30 "Музичні делікатеси"
22.00 ВЕЛИКИЙ ДЕНЬ ВЕЛИКОЇ РОДИНИ
02.30 **Х/ф "Месники: гра для двох"**
04.45 Хіт-парад

SMILE TV

07.00 "Хронограф", прогноз погоди, гороскоп. Афіша
07.10, 10.10, 12.15, 17.15 "Від вуха до вуха"
07.15, 10.25, 12.25, 17.25 "Сінема"
07.20 Смайл-концерт
08.30, 15.00, 18.00, 19.30 Український хіт
09.30, 16.00 Д/с "Золота колекція" (Голлівуд)
10.00, 12.00 "Хронограф". Прогноз погоди, гороскоп. Афіша
10.30 М/с "Академія гладіаторів"
11.00 Аніме-клуб
12.10 "МНС інформує"
12.30, 17.30 "Велнес"
13.00 "Автосмайл"
13.30 "Музична галерея"
14.00 Хіт-парад на всі 100
16.30, 21.45 Смайл-хіти
17.00, 21.30 "Новини з павутини"
17.10, 21.40 "Хронограф"
18.30 Автосмайл
19.00 "Мелофон"
21.00 "Незручна тема"
23.00 Клуб'ОК
05.00 Смайл чіл аут

ТТБ

07.00, 23.55 Гімн України
07.05 "Літопис". Пошуки і знахідки
07.25, 10.25, 11.20, 13.20, 19.15, 20.20, 21.20, 22.20 Погода
07.30, 19.20 Програма для іменинників "Пісня в дарунок"
07.40, 11.00 М/ф
10.00 "Запрошує Оксана"
10.30, 11.25, 22.25 "На музичній хвилі"
10.35 Д/ф "Відень і Україна"
10.55 "Абітурієнт - 2008" (ВПУ №4)
11.35 "Мандруємо Україною"
11.55 "В об'єктиві ТТБ"
12.00 Т/с "Донька садівника", 74 с.
12.45 Д/ф "Неповторність"
12.55 "Абітурієнт - 2008" (Чортківське педучилище)
13.00, 20.00, 22.00 "Панорама подій"
13.25, 20.25, 21.25 На музичній хвилі
13.30 **Х/ф "Ніч у музеї"**
15.15 "Україна невідома". Воєводство Руське
15.30 Мультькалейдоскоп "Переможець"
17.00 Україна: день за днем. Інформаційний випуск
19.00 "Допомагає служба зайнятості"
19.30 Фабрика краси
19.45 Подорожні замальовки
19.55 Тато, мама і я
20.30 "Арт-мозаїка"
21.00 01 інформує
21.05 Мальовниче Тернопілля
21.00 "Вечірня казка"
22.30 **Х/ф "Телепорт"**

СРТ

05.00, 09.00, 11.00 Новости
05.10 **К/к "Амнистия"**
06.40 **Х/ф "Слуга Государев"**
09.10 Д/ф "Как выбить алименты"
10.15, 03.45 "Смак"
11.10 "Осторожно - еда!" Ф.1
12.15 "Две звезды"
14.45 "Мужские удовольствия"
15.50 **Х/ф "Осенний марафон"**
17.40 "Кто хочет стать миллионером?" с М.Галкиным
18.40, 20.20 Концерт Ильи Резника
20.00 Время
22.40 **Х/ф "Вокзал для двоих"**
01.20 **Х/ф "Неподсуден"**
02.50 "Смертельные диеты"
04.20 "Здоровье"

СРТ

07.00, 11.00, 13.00 Новости
07.10 **К/к "Амнистия"**
08.30 "Цирк". Гала-концерт
10.25 Армейский магазин
11.10 "Умницы и умники"
11.55 "Непутевые заметки" с Д.Крыловым
12.10, 03.50 "Пока все дома"
13.15 "Фазенда"
13.45 "Осторожно - еда!" ф. 2
14.40 "Самый веселый концерт"
16.30 "Мужские удовольствия"
17.25 **Х/ф "Осенний марафон"**
19.00 Т/с "Охота на Изюбря"
20.50, 22.20 Концерт Ильи Резника
22.00 Время
00.25 **Х/ф "Вокзал для двоих"**
02.35 "Здоровье"
03.15 "Играй, гармонь любимая!"
04.30 "Николай Еременко. Последний пылко влюбленный"
05.25 **Х/ф "Сын за отца"**

РТР

05.00 "Доброе утро, Россия!"
06.30 "Студия Здоровье"
07.00, 10.00, 13.00, 19.00 Вести
07.10, 13.20 Местное время. Вести-Москва
07.20 "Военная программа" Александра Сладкова
07.45 "Утренняя почта"
08.25 "Субботник"
09.05 "Вокруг света"
10.10 "Национальный интерес"
10.55 "Формула власти". "Восемь лет спустя..."
11.20 "Сто к одному". Телеигра
12.05, 13.30 **Х/ф "Властелин колец: две крепости"**
16.00 "50 блондинок
17.05 "Субботний вечер"
19.20 "Танцы со Звездами". Сезон-2008
21.15 **Х/ф "Властелин колец: возвращение короля"**
01.05 **Х/ф "Шанхайские рыцари"**
03.20 "Городок". Дайджест
03.45 "ХА". Маленькие комедии

РТР

05.00 "Доброе утро, Россия!"
06.30 "Студия Здоровье"
07.00, 10.00, 13.00, 19.00 Вести
07.15, 00.20 **Х/ф "Семнадцать мгновений весны", 1 с.**
08.30, 12.05 М/ф
08.55, 04.25 "Кто в доме хозяин"
09.20 "Субботник"
10.15 "Формула власти". "Восемь лет спустя..."
10.45 **К/к "Моя любовь"**
12.15 "Фитиль"
13.20 "Культурная революция". Программа М.Швыдкого
14.10, 03.45 "Сам себе режиссер"
14.55 "Вокруг света"
15.45 **Х/ф "Не стреляйте в белых лебедей"**
18.10, 01.30 Т/с "Путейцы"
19.20, 02.15 "Субботний вечер"
21.10 "Городок". Дайджест
22.40 **Х/ф "Фантазии Фарятьева"**

НТВ

05.00 **Х/ф "Бес"**
06.30 "Дикий мир" с Т.Баженовым
07.00, 09.00, 12.00, 15.00, 18.00 Сегодня
07.15 Лотерея "Золотой ключ"
07.45 Их нравы
08.25 Едим дома
09.20 "Quattroruote". Программа про автомобили
09.55 Авиаторы
10.25, 12.30, 15.20 **Х/ф "Тихий Дон"**
18.40 Чистосердечное признание
19.10 "Главный герой" с А.Хрековым
20.10 **Х/ф "Миссия невыполнима"**
22.15 Футбольная ночь
22.45 **Х/ф "Шоу гелз"**
01.10 **Х/ф "Московский жиголо"**
03.10 Т/с "Нашествие"
03.50 Т/с "Джоуи-2"
04.35 - 05.00 Профессия - репортер

НТВ

07.00, 09.00, 12.00, 15.00, 18.00 Сегодня
07.20 Детское утро на НТВ. Сказки Баженова
07.50 Вокруг света
08.00 Смотр
08.30 Без рецепта
09.25 Главная дорога
09.55 Едим дома!
10.30 "Необъяснимо, но факт". "Легенды Байкала"
11.25 Такси
12.25 Русская начинка
12.55 "Кулинарный поединок"
13.55 Квартирный вопрос
15.25 **Х/ф "Выйти замуж за генерала". 1-2 с**
17.25 Александр Журбин. Мелодии на память
18.40 "Программа максимум". Скандалы. Интриги. Расследования
19.30 "Русские сенсации". Информационный детектив
20.20 Концерт. "Шансон года-2008"
22.30 Т/с "Возвращение Мухтара-2". Новые серии. "Женские уловки"
23.25 Комеди Клаб
00.15 Испытание верности
00.40 **Х/ф "Искупительная жертва"**

НТВ

09.00 "Волга-Волга"
10.50 "Объездчик"
11.30 "Алеко"
12.35 "Дом, в котором я живу"
14.20 "Дамское танго"
15.50 "Юморески №3"
16.00 "Мать и мачеха"
17.25 "Карьера Димы Горина"
19.10, 20.20 "Черный замок Ольшанский"
21.30 "Личное дело судьи Ивановой"
23.00 "Почти ровесники"
00.20 "Светлый путь"

RTVI

06.00 "Сейчас в мире"
06.30 М/ф
07.00 "Свидетель века", "Особое мнение", "Экономические новости"
08.00 "Вечерние новости из Америки", "Особое мнение"
09.00, 10.00, 11.00, 12.00, 13.00, 14.00, 15.00, 17.00, 18.00, 19.00, 20.00, 21.00 "Новости"
09.05 Т/с "Замарашка", 43 с.
10.05 Т/с "Конвой PQ-17". 8 с (закл)
11.05 Т/с "Сыщики - 5. - Золотой медальон". 2 ч, 10 с.
12.05 "В Нью-Йорке с Виктором Топаллером". Вадим Егоров
13.05, 14.05 Ал ди Меола и Леонид Агутин "COSMOPOLITAN LIFE"
15.05, 02.00 Т/с "Замарашка", 44 с.
16.00, 17.05 **Х/ф "Пираты XX века"**
18.05 Т/с "Контора. Хранитель ужаса"
19.05 "Кейс"
20.05, 04.00 Т/с "Штрафбат", 1 с.
21.05, 03.00 Т/с "Сыщики - 5. Школьный бал"
22.00 "Эхо недели"
22.30 **Х/ф "Перевал"**
00.40 "Музыка на канале"
01.00 Ток-шоу "Страна и люди"
05.00 "Пункт назначения - мир. Уругвай, Парагвай, Боливия - магия Южной Америки"

REN-TV

05.00 Утренний музыкальный канал
05.50, 01.40 Д/ф "Безобразие красоты"
06.20 **Х/ф "Олигарх"**
09.00 Т/с "Таинственные знаки"
17.00 **К/к "Жмурки"**
19.15 Т/с "Беглец из преисподней"
22.00 Наши рекорды
23.00 Мировой бокс: восходящие звезды России
00.00 "Сеанс для взрослых": фильм "Запретные тайны"
02.10 Ночной музыкальный канал

TVCI

07.20 **Х/ф "Наш честный хлеб"**
08.50, 14.35 "История государства Российского"
09.05, 09.45, 10.40, 13.10, 13.45, 17.25 Телемагазин
09.20 "Музыкальная история". Илья Резник
10.00 "Наши любимые животные"
10.30, 13.30, 20.00, 01.10 События
10.55 Фильм - детям "Мэри Поппинс, до свидания". 1-2 с.
13.55 "Сто вопросов взрослому". И.Ургант
14.40 **Х/ф "Индийский наследник английской семьи"**
17.35 "Сеанс гипноза для Адольфа Гитлера". Фильм Л.Млечина
18.15, 03.45 Т/с "Золото Югры". 1-2 с.
20.30 **Х/ф Павла Лунгина "Свадьба"**
22.20 "Наша музыка" - 2008. Концерт
23.10 **К/к "Профессор в законе"**
01.25 Чемпионат Европы по спортивным танцам. Латиноамериканская программа
02.15 **Х/ф "Когда опаздывают в ЗАГС..."**
05.25 Т/с "Одно дело на двоих"
06.25 "Дорога артистов". Концерт
07.15 Новый день

ТНТ

05.00 М/с "Крутые бобры"
06.00, 06.30, 07.00 М/с "Губка Боб квадратные штаны"
07.30, 00.00 Наши песни
07.50 "Бинго-ТВ"
08.00, 20.00 Реалити-шоу "Дом-2. Город любви"
09.00, 09.30, 10.00, 10.30, 11.00, 11.30, 12.00, 12.30, 13.00, 13.30, 14.00, 14.30, 15.00, 15.30, 16.00, 16.30, 17.00, 17.30, 18.00, 18.30, 19.00, 19.30 Такси
21.00 **К/к "Комеди Клаб"**
22.00 **К/к "Женская лига"**
22.30 "Смех без правил"
23.30 Реалити-шоу. Спецвключение "Дом-2.После заката"
00.10 **К/к "Отмороженные"**
02.00 Реалити-шоу "Дом-2. Жара"
02.50 "Роман с Бузовой" Ток-шоу
03.50 Антология юмора

МУЗ-ТВ

04.00, 06.00, 22.40, 02.00 "МУЗТВ хит". Музыкальный нон-стоп популярной музыки
05.00, 01.00 "Наше". Нон-стоп русской музыки
09.10, 21.30 "Твой выбор". Музыкальные нон-стоп, который ты делаешь сам
10.05 "Zoom". Мир интернета, компьютерных игр и современных технологий
10.35 "Стилистика". Все о современной моде на МУЗТВ
11.05, 17.25 "Любовь не шоу-бизнес-2". Продолжение увлекательного сериала
12.00 "Полиция моды". Великолепная троица дизайнеров "Фреш Арт" ведут провокационные беседы с представителями российского шоу-бизнеса, актерами и актрисами. Ну и, конечно же, самые свежие фэшн обзоры светских тусовок.
12.25, 20.30 "Звезды зажигают"
13.25 "FAQ". Ответы на часто задаваемые вопросы в мире компьютерных игр
14.00 "Звезды под прицелом". Серия тематических программ о жизни публичных людей
15.00 "Испытание верности" с Лерой. Уникальное шоу, где не в шутку, а всерьез испытывается человеческая верность. Жертвой может оказаться любой из нас
15.30 "Просто модели". Как живут модели, что их интересует, чем они занимаются вне подиума, кастинги, съемки, личная жизнь. Просто все о моделях
16.00, 19.30 Smesh.no. Самые смешные видеоролики, присланные телезрителями. Премьера МУЗТВ!
16.30 "Звсздные Фабриканты. Дайджест". Всс самое интересное о гастрольной жизни фабрикантов. Только на МУЗТВ!
17.00 "Ближе к звездам. Сальма Хайек". История жизни звезды
18.30 "InterАктив чарт". Какая музыка звучит из ваших телефонов? Правильно, та, которая попадает прямиком в хит-парад InterАктив чарт. Будь в курсе мобильных новинок! Лучшие рингтоны на Муз-тв!
20.00 "PRO-Кино" с Андреем Разыграевым. Все самое интересное и эксклюзивное из мира кино!

OTV

05.00, 08.00, 10.00, 13.00, 16.00, 19.00, 22.00, 02.00 Music News
05.15 OTV-Interactive
06.30 Мультисвіт
08.45, 10.45, 12.45, 14.45, 17.45, 19.45, 21.45, 02.45, 03.45, 05.45 Національний хіт-парад України
09.00 Тін-клуб
11.00 Free Time
11.40 Bon Appetit!
17.00 Калейдоскоп мандрів
18.00 Назад у майбутнє
23.00 Hit Boys
00.00 Чат

К-1

08.00, 21.30, 03.40 "Один день"
08.30 "Земля в ілюмінаторі"

09.00 М/ф “Дитячий світ. “
09.15 “Відкритий світ: Життя серед дикої природи”
10.10 Д/п “Удар по своїх”
11.00, 07.20 Д/п “Строката стрічка. Династія Дворжецьких”
12.00 Х/ф “Велике золото містера Грінвуда”
13.20 Х/ф “Горді чоловіки”
15.10 “Відкритий світ: Любовні забави тварин зеленого континенту”
16.10, 02.15 Д/п “Секретні історії. Охоронці”
17.00, 01.30 Д/п “Кримінальні ігри. Полювання на чоловіків”
18.00 “ШОК”
18.50 “Ігри патріотів. Назад, у майбутнє!”
20.30 “Камеді клаб Україна”
22.00 “Час кіно”:”Три сліпі миші”
23.50 Х/ф “Перехоплювачі - 2”
03.00 “Телеформат: Тетяна Ведєнєєва”
04.10 Нічне життя
06.30 “Один репортаж: Золота старість”

РЕТРО

05.00, 13.00, 21.00 Анонс программ на день. Смотрите сегодня!!!
05.05, 13.05, 21.05 Х/ф “Трест, который лопнул”
06.10, 14.10, 22.10 Клуб путешественников
07.15, 15.15, 23.15 Х/ф “Тимур и его команда”
08.20, 16.20, 00.20 Пока все дома
08.55, 16.55, 00.55 М/ф “Малиновое варенье”
09.05, 17.05, 01.05 Золотой шлягер
09.50, 17.50, 01.50 Х/ф “Выше радуги”
11.00, 19.00, 03.00 Кинопанорама “Мастера советского кино”

Enter-фільм

06.00 “Саундтреки”
06.50, 09.30, 13.15, 18.25 “SMS-голосование”
07.05 Х/ф “Комсомольск”
09.15, 10.15, 13.00, 13.30, 15.30, 16.10 “Витрина-ТВ”
10.35 Х/ф “Воины неба и земли”
14.05, 01.35 Х/ф “Тишина”. ФИЛЬМ. 2, 1 с.
15.45 “Киноклассика”
16.40, 02.45 Х/ф “Тишина”. ФИЛЬМ. 2, 2 с.
19.05 Х/ф “Отвали”
21.05 “Топ-10: Саундтреки”
21.30 Х/ф “Эон Флакс”.
23.25 “Киноляпы”
23.45 Х/ф “Селестина”.
04.10 Х/ф “Колиивщина”

КІНО

06.00 Изменяющие Твои мир с Крефло Долларом
06.30 Муль и Тик: т/с “Фадж”
07.00 Х/ф “Их знали только в лицо”
09.00 Кино и Крапка
10.00 Киномания
11.30 Муль и Тик: м/с “Гадкий утенок”
12.30 Муль и Тик: т/с “Геркулес”
13.30 Х/ф “Король воздуха”
15.30 Х/ф Киноностальгия: “Мы из джаза”
17.20 Х/ф “Освободите Вилли 2”
19.20 Мистерия кино. х/ф “Взрыв из прошлого”
21.30 Х/ф “Полицейская история-2”
23.35 Х/ф “Отряд “Д”
01.10 Х/ф “Исследуя природу секса”
02.50 Х/ф “Сильвермен”
04.25 Инсайдер
04.50 М/ф

Телеклуб

19.00 Т/с “Утесов. Песня длиною в жизнь”, 9 с.
20.00 Т/с “Ментовские войны 3”. Фильм 2. “Образ врага”, 1 с.
21.00 Т/с “Черный ворон”, 28 с.
22.00 Т/с “Карл Маркс. Молодые годы”,3 с.
23.30 Т/с “Карл Маркс. Молодые годы”,4 с.
01.00 Т/с “Утесов. Песня длиною в жизнь”,10 с.
02.00 Т/с “Ментовские войны 3”. Фильм 2. “Образ врага”, 2 с.
03.00 Т/с “Черный ворон”, 29 с.

СТС

05.00 Х/ф “Дорогой Фрэнки”
06.55 М/с “Флиппер и Лопака”
07.20 М/с “Смешарики”
07.30 М/с “Пукка”
08.00, 11.50 М/с “Том и Джерри. Комедийное шоу”
08.15 “Самый умный”
10.00 Х/ф “Гудзонский ястреб”
12.00 М/с “Чип и Дейл спешат на помощь”
13.00 М/с “Скуби Ду”
14.00 М/с “Геркулес”
15.00, 17.30 “6 кадров”. Скетч-шоу
15.30 “Самый умный. Бюст”
17.40 Х/ф “Пятый элемент”
20.00 Х/ф “Как отделаться от парня за 10 дней”
22.00 “Хорошие шутки”
00.00 Х/ф “Птаха”
02.30 Х/ф “Изоляция”
04.20 - 04.30 Музыка на СТС

Hallmark

00.00 “Роковые тайны”
01.45 “Таинственная смерть Нины Шеро”
03.30 “Убийство без осуждения”
05.00 “Цирк приехал”
06.45, 12.00 “Завет любви”
08.30, 13.45 “Женщина мушкетер”
10.15 “Жизнь на улице Либерти”
15.30, 16.30 “Дочери Маклеода-VII”
17.30, 18.30, 19.30 “Мистер Кингдом”
20.30 “Что ты натворил?”
22.15 “Фрэнк Герберт: Дети Дюны”

zone reality

07.00, 13.15 Опасность: что предпринять?
07.50, 18.15 Анатомия катастрофы
08.40, 04.50 Таинство рождения
09.05, 14.05, 06.05 Чудесные истории о животных
09.55, 14.55, 18.15 Катастрофы столетия
10.45, 15.45 Законы Лас-Вегаса
11.10, 16.10, 04.25 Вопреки всему
11.35, 16.35 Маленькие чудеса большой больницы
12.25, 17.25 Цена яйцеклетки
19.05, 05.15 Диагноз неизвестен
20.00 Культ смерти
20.50, 04.00 Вы наняты
21.15, 02.20 ФБР: агентами не рождаются
22.05, 01.30 Власть, привилегии и правосудие
23.00, 03.10, 23.25, 03.35 Дело об убийстве
23.55, 03.10 Наказание смертью

Discovery

07.00, 12.45, 18.45 Заблудиться в лесу
07.25, 13.10, 19.10 Гольф и приключения. Калифорния
07.50, 13.40, 19.40 Короли коктейлей. Майями
08.15, 14.05, 20.05 Дом мечты
09.05, 15.05, 21.05 ВИП-выходные. Великобритания. Саймон Вудроф
09.30, 15.30, 21.30 Школа стюардов
10.00, 16.00 Истории дизайна. Эдинбург
10.55, 16.55 Жизнь манекенщицы с Петрой Немковой. Сострадание
11.50, 17.50 Одинокая планета. Шесть ступеней. Берлин
22.00 Местная кухня с Джоан Кьюсак. Греция
22.55 Энтони Бурден. Без предварительных заказов. Аргентина
23.45, 00.10, 04.30 Роскошные базары
00.35 Роскошная трапеза. Соль и перец
01.00 Короли коктейлей. Париж
01.30 Короли коктейлей. Милан
02.00 Майамские чернила. Золотая медаль
03.00 Супервиллы. Пространство - это вещь!
03.30 Супервиллы. Вопрос вкуса
04.00 Гостиница для двоих. Шанхай
05.00 Солнце, море, стройка. Франция Ч. 1
05.30 Солнце, море, стройка. Франция Ч. 2
06.00, 06.30 Кулинарные прогулки - Трасса 66

НТН

05.00 В ловушке. Затопленная больница
06.00 Секунды до катастрофы. Аварийная посадка в Сиу-Сити
07.00 Реальность или фантастика? Ребенок-маугли
08.00 Обезьяны в городе! Изгнанники
09.00 Рассказы о неистовстве природы. Ураган “Эндрю” ч. 1
09.30 Рассказы о неистовстве природы. Ураган “Эндрю” ч. 2
10.00 Астероиды. вестники конца света
11.00 Рубежи большого строительства. Ниже нуля
12.00 Суперсооружения. Супернебоскреб Нью-Йорка
13.00 Большие битвы больших зверей
14.00 В объективе необычное поведение животных
15.00 Обезьяны в городе! Новый порядок
16.00 Земля. Отчет за 2008
17.00, 00.00 Шесть градусов могут изменить мир
18.00 Мой выдающийся мозг. Сделайте из меня гения
19.00 Мега-слом. Боинг-747
20.00 Мега-слом. Исторический мост
21.00, 03.00 Потопление эсминца
22.00, 04.00 Взгляд изнутри. Операция “Лесной пожар”
23.00 Взгляд изнутри: сутки в аэропорту Майами
02.00, 02.30 Я не знал этого

Discovery

05.00, 11.50, 01.50 Создавая будущее. В поисках воды
05.55, 12.45 Мегастройки. Ледокол
06.50, 13.40, 07.15, 14.05 Из чего это сделано?
07.45, 14.35, 02.45 В мире машин. Трансатлантический конкурс. Гонка грузовиков
08.10, 16.00 Оружие будущего
09.05, 17.00 Головоломы
10.00 Махинаторы. Сузуки SJ410 (Часть 1)
10.30 Махинаторы. Сузуки SJ410 (Часть 2)
10.55, 11.25 Пятая передача
15.00, 00.55 Из грязи да в князи. США. Заваляшая тачка
18.00 Американские колымаги. Корветт 1954 года и Шевроле 1955 года - Ч. 1
19.00, 03.10 Вперед, в Дакар!
20.00, 04.05 Американский чоппер. Мотоцикл Эрагон - Ч. 2
21.00 Создание хотродов: стань асом! Сумасшедшая сила
22.00 Нефтяные вышки: до седьмого пота
23.00 Эверест: за гранью возможного. Мировой рекорд
00.00, 00.25 Чудом спасшиеся - крутые съемки

Discovery - science

07.00, 13.00 Завтра и послезавтра
07.50, 13.50, 08.15, 14.15 Как это работает
08.40, 14.40 Фантастика на деле
09.10, 15.10 Увлекательное тело. От зачатия до рождения
10.00, 16.00 Мы можем вас воскресить!
10.50, 16.50 Суперкорабли. Первая дама Миссисиппи - Американская королева
11.40, 17.40 Как работает крутая аппаратура
12.10, 18.10 Как это работает?
12.35, 18.35, 00.35, 06.35 Рождение MG
19.00, 01.00, 19.25, 01.25 Требуется сборка
19.50, 01.50 Головоломы
20.40, 02.40 Патентное бюро: 12-калиберная бита для гольфа
21.10, 03.10 Лучшее доказательство. Теракт в Оклахоме
22.00, 04.00 Расследование происшествий
22.50, 04.50 Суперкорабли. Эрик Рауде - Нефтедобывающая платформа
23.40, 05.40 Все под заказ

Animal Planet

07.00, 07.30 СОС дикой природы
08.00 Как стать.... Зебра
09.00 Молодые и дикие. Новая жизнь
09.30 Молодые и дикие. Выйти из себя
10.00 Необычные животные Ника Бейкера. Человекорыба
11.00 Необычные животные Ника Бейкера. Настоящий гремлин
12.00 Необычные животные Ника Бейкера. Та, что в болоте живет
13.00 Необычные животные Ника Бейкера. Скрытожаберник
14.00 Необычные животные Ника Бейкера. Невидимая ящерица
15.00 Необычные животные Ника Бейкера. Рыба Франкенштейн
16.00, 22.00, 04.00 Открывая таланты
16.30 Перед лицом опасности. Киты-горбачи, равнинные гориллы и леопарды
17.00 Необычные животные Ника Бейкера. Ночной охотник
18.00 Необычные животные Ника Бейкера. Осьминог-маскировщик
19.00, 01.00, 19.30, 01.30 Самые забавные животные планеты
20.00, 02.00 Наша малютка горилла
22.30, 04.30 Перед лицом опасности. Медведь-губач, белые акулы и гигантский тихоокеанский осьминог
23.00, 05.00 Дикая Африка. Озера и реки
00.00, 06.00 Финикс. скорая ветеринарная помощь. Герои-спасатели

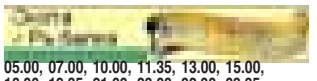

05.00, 07.00, 10.00, 11.35, 13.00, 15.00, 18.00, 19.35, 21.00, 23.00, 02.00, 03.35 Сафари
05.20, 07.20, 09.15, 13.20, 15.20, 17.15, 21.20, 23.20, 01.15 1000 мелочей
05.25, 13.25, 21.25 О собаках
06.00, 12.00, 14.00, 20.00, 22.00, 04.00 Большая охота
06.25, 12.45, 14.25, 20.45, 22.25, 04.45 Охотничьи животные
06.40, 14.40, 22.40 Ружье
07.25, 09.25, 15.25, 17.25, 23.25, 01.25 Кельтская природа
08.00, 16.00, 00.00 Нож
08.30, 16.30, 00.30 Охота - моя страсть
09.00, 17.00, 01.00 Ни пуха, ни пера
10.20, 10.35, 18.20, 18.35, 02.20, 02.35 Приключения охотников
11.00, 19.00, 03.00 Подводная охота

DRIVE

05.00, 13.00, 21.00 На грани
05.30, 13.30, 21.30 Великие машины
07.00, 15.00, 23.00 Право руля
08.00, 16.00, 00.00 ТюнингМания
08.30, 16.30, 00.30 Копы. Тачки. Суперзвезды
10.00, 18.00, 02.00 Драгрейсинг на воде
10.30, 18.30, 02.30 Главная дорога
11.00, 19.00, 03.00 Автомедиа
11.30, 19.30, 03.30 Форсаж
12.00, 20.00, 04.00 Тест-драйв

EXTREME

01.00 “Winter X Games 12” Соревнования по сноуборду и сноукроссу
02.00 “Король клетки” Программа о боевых искусствах
03.00 “And 1 Mixtape Tour” Программа про стритбол
03.30 “Nissan UCI Mountain Bike World Cup” Соревнования по маунтинбайку
04.00 “Drop In TV” Маунтинбайк и даунхил
04.30 “Profiles - Taylor Knox”
05.00 “2007 Tecate Score Baja 500” Гонки в Мексике
06.00 “FIFA пляжный футбол 2” Чемпионат Европы по пляжному футболу
07.00, 18.30 “Fim World Supermoto Champions 2007” Чемпионат по мотоспорту
08.00, 13.30 “Высокий октан” Последние новости из мира мотоспорта
08.30, 14.00 “Pkra 2007 - Испания” Соревнования по кайтборду
09.00, 15.30, 19.30 “Ride Guide Mountainbike Show” Передача о маунтинбайке
09.30, 16.00, 20.00 “X Air 2006” Экстремальные виды спорта в Новой Зеландии
10.00, 14.30, 21.30 “Ticket To Ride - 2008” Соревнования по сноубордингу в Европе
10.30, 16.30, 20.30 “FIFA пляжный футбол 5” Чемпионат Европы по пляжному футболу
11.30, 17.30, 22.00 “I-Ex” Разные виды экстремального спорта
12.00, 18.00, 22.30 “Rebel TV” Программа про экстремальные виды спорта
12.30 “Fim World Supermoto Championships” Чемпионат по мотоспорту
15.00 “10 Count” Лучшие трюки райдеров
23.00, 00.00 “Ярость в клетке” Экстремальные единоборства

Euro Sport

08.00 Мотогонки. Гран-при Китая. Квалификация. 125 к.см
08.45, 01.30 Мотогонки. Гран-при Китая. Квалификация. “Королевский” класс
10.00, 02.15 Мотогонки. Гран-при Китая. Квалификация. 250 к.см
11.00, 15.00 Футбол. Кубок УЕФА. Полуфинал. Ответные матчи
12.00, 16.30, 21.00 Снукер. Чемпионат мира в Великобритании (Шеффилд). Полуфинал
19.45 Конный спорт. Global Champions Tour (Гамбург, Германия)
00.00 Боевые искусства. Бойцовский клуб. Мировой Гран При (Венгрия)

Здоровье ТВ

05.00, 13.00, 21.00 Анонс программ на день
05.05, 13.05, 21.05 “Детское здоровье”
05.30, 13.30, 21.30 “Передовая медицина”
06.00, 14.00, 22.00 Врача вызывали?
06.20, 14.20, 22.20 “Совместная тренировка”
06.40, 14.40, 22.40 “Отчего и почему?”
06.55, 14.55, 22.55 Элементы образа
07.00, 15.00, 23.00 Жить легко
07.20, 15.20, 23.20 “Скорая ветеринарная помощь”
07.40, 15.40, 23.40 “Первая помощь”
08.00, 16.00, 00.00 9 месяцев жизни
08.20, 16.20, 00.20 “Тело и душа”
09.00, 17.00, 01.00 Детская площадка
09.20, 17.20, 01.20 “Будь в форме”
10.00, 18.00, 02.00 Йога для всех
10.15, 18.15, 02.15 “Мир психопатологий”
10.45, 18.45, 02.45 “Образовательная программа для семьи”
11.00, 19.00, 03.00 Ищу любовь
11.20, 19.20, 03.20 “Секреты здоровой кухни”
11.40, 19.40, 03.40 “Разум”
12.00, 20.00, 04.00 Взрослые игры
12.45, 20.45, 04.45 “Йога-мания”

НТВ Дорожный патруль

05.00, 09.00, 13.00 М/ф “Наида”, “Слоненок и письмо”
05.25, 09.25, 13.25 М/ф “Ключ”
06.20, 10.20, 14.20 М/с “Незнайка в Солнечном городе”, “Волшебник появляется снова”
06.40, 10.40, 14.40 Х/ф “Гуси-лебеди”
07.00, 11.00 Х/ф “Посейдон” спешит на помощь”
08.00, 02.00 Х/ф “Пес и кот”
08.20, 02.20 М/ф “Волшебное лекарство”, “Жихарка”, “Мимолетности”
15.00 М/ф “Настроение”
15.05 Фильм-сказка “Академия пана Кляксы”, 1 с.
16.30 М/с “Бременские музыканты”
16.50 Х/ф “Охотник до сказок”
17.00 Х/ф “Чужая компания”
18.05 М/ф “Я жду птенца”
18.20 М/ф “Веселая карусель”, “Как грибы с горохом воевали”

Jetix

07.00 Школа Шурикен
07.20, 10.00, 16.50 Игги Арбакл
07.45 Семейка Тофу
08.10, 12.50, 13.15, 17.40, 18.05 Тотали Спайс
08.30 Рисса
08.40, 14.50 Team Galaxy
09.05, 09.30, 18.30, 18.50, 21.40, 22.00 H2O
10.20, 13.40, 14.05 Детки из класса 402
10.45, 10.55, 17.15, 17.25 Капитан Фламинго
11.10, 14.30, 16.25 Yin Yang Yo!
11.35, 15.15 Хвостатые вояки
12.00, 12.25, 19.15, 19.40, 20.50, 21.15, 23.05, 23.30 Мистическая власть боевых рейнджеров
15.35, 16.00 Что с Энди?
20.05, 22.20 Наруто
20.25, 23.50 Новая семейка Адамс
22.45 Воины-монстры
00.15, 00.35 Команда суперобезьянок

ЗА КАДРОМ ЗА КАДРОМ ЗА КАДРОМ

Куриленко треба давати копняка, щоб вона знімалася з Бондом

Îñòàíí³ ê³ëüêà òèæí³â óêðà¿íñüêà ìîäåëü Îëüãà Êóðèëåíêî òà Äåí³ñ Êðåãã ïðîâåëè ó ×èë³. Ñàìå òàì ïðîõîäèëè çéîìêè 22-ãî ô³ëüìó ïðî Äæåéìñà Áîíäà Quantum of Solace — “Êâàíò ñïîêîþ”.

— ß ñèòèé ïî âîðåõ ñòåíàìè á³éîê, îäíàê öå æ ÷àñòèíà ðîáîòè. Ó áóäü-ÿêîìó ðàç³ ÿ á íå çí³ìàâñÿ ó ô³ëüì³ áåç öüîãî, — êàæå ï³ñëÿ çéîìêè Äåí³ñ Êðåãã, ïèøå Telegraph.

Àêòîð åêëè÷åçíó ê³ëüê³ñòü òðþê³â ³ íåáåçïå÷íèõ ïðèéîì³â âèêîíóº ïñîáèñòî — áåç äóáëåð³â.

Òàê ñàìî ³ íîâà ä³â÷èíà ñóïåðàêòîðêà, óêðà¿íêà Îëüãà Êóðèëåíêî íàìó÷èëàñÿ íà çéîìêàõ íîâîãî áëîêáàñòåðó. ßêîñü âîíà ñêàçàëà, ùî íàñò³ëüêè âèìîãëà, ùî ¿é âæå íàâ³òü ãðèìóâàòèñÿ íå ïîò³áíî, àáè ìàòè âòîì³ëåíèé âèãëÿä. Äíÿìè âîíà íàâ³òü çºçíàëàñÿ ó ê³ëüêîõ ñâî¿õ ôîá³ÿõ ïðåñ³.

Óêðà¿íêà ðîçïîâ³ëà, ùî æàõëèâî áî¿òüñÿ, êîëè äî íå¿ äîõîäèòü ÷ðåçà ðîáîòè ÿê³ñü òðþêè. Îëÿ êàæå, ¿é ïðàêòè÷íî òðåáà äàâàòè êîïíÿêà, àáè âîíà òàêè íàñì³ëèâàñÿ çðîáèòè õî÷ îäèí òðþê ó íîâîìó ô³ëüì³ ïðî Áîíäà. Äæåé 28-ð³÷íó Êóðèëåíêî, çà ¿¿ ñëîâàìè, áóêâàëüíî ïàðàë³çóº â³ä ñòðàõó âèñîòè.

“Це завжди починається з моїх слів “Ні, ніколи, я не можу цього зробити”. А закінчується все тим, що я таки все роблю”

— Öå çàâæäè ïî÷èíàºòüñÿ ç ìî¿õ ñë³â “Í³, í³êîëè, ÿ íå ìîæó öüîãî çðîáèòè, ìåí³ æàõëèâî ñòðàøíî”, — ä³ëèëàñÿ âîíà ÿêîñü ³ç AOL Movies. — À çàê³í÷óºòüñÿ âñå òè, ùî ÿ òàêè ãñå ðîáëþ, — äîäàëà ê³íîâ³â÷èíà Äæåéìñà Áîíäà.

Îëÿ ç³çíàëàñÿ, ùî îáëèêàëàñÿ õîëîäíèì ïîòî³ â³ä ñòðàõó, êîëè ìàëà ñòðèáàòè ç ë³òàêà ³ á³ãòè êðàºì ñêåë³. Ïðîòå æ³íêà íàìàãàºòüñÿ çìóøóâàòè ñåáå áóòè ñì³ëèâîþ.

Êóðèëåíêî òàêîæ ðîçïîâ³ëà, ùî îñíîâíà ÷àñòèíà çéîìîê ùå ïîïåðåäóº. Ïðîòå âñå îäíî, äî ïðåì'ºðè ô³ëüìó çàëèøèëîñÿ âæå íå òàê ³ áàãàòî. Ïðèíàéìí³ íà ê³íîâèõíîâèõ Âåëèêîáðèòàí³¿ Quantum of Solace âèéäå âæå 31 æîâòíÿ.

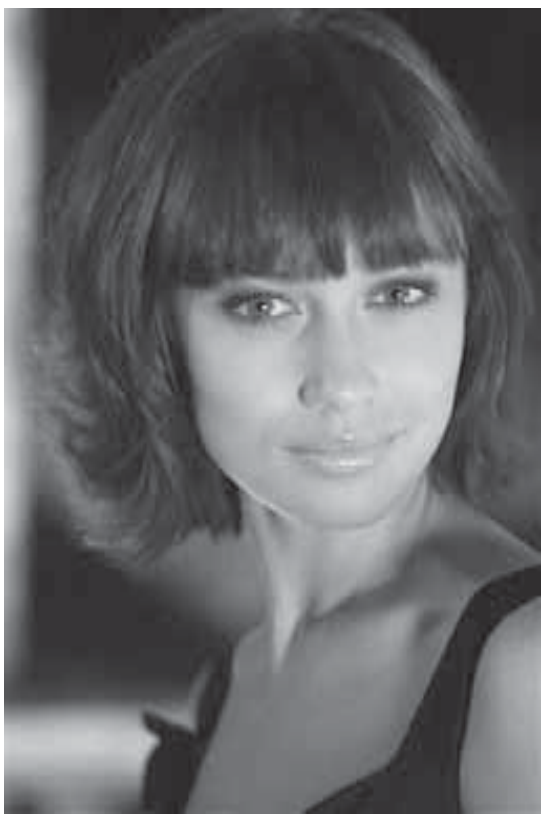

УТ-1

06.00 Ранкова молитва
06.05, 01.05 Енциклопедія великих
06.15 Пісня чистого поля
07.00 Д/ф "У головному напрямку"
08.10 Сільський час
08.25 Укравтоконтинент
08.45 Капітал-шоу "Патріот"
09.00, 11.45, 14.45, 18.55, 21.10 Погода
09.05 Крок до зірок
09.35 М/с "Лис Микита" 1-2 с.
10.00 М/с "Нормальний Норман-2", 35 с.
10.25 М/с "Горець", 29 с.
10.50 "3 х 4". Випуск № 628
11.20 Муз. ua
11.55 Нова армія
12.25, 05.20 Аудієнція
12.55 Благовісник
13.30 Вікно в Америку
14.00 "Знайдемо вихід" з Н.Розинською
15.10 Євробачення 2008. Слідами відбіркового конкурсу
16.55 Футбол. Чемп. України. "Таврія" (Сімферополь) - "Дніпро" (Дніпропетровськ)
19.05 Х/ф Світ детективу. "Банда"
21.00 Новини
21.20 Наш футбол
22.10 "Світське життя" з К. Осадчою
22.55 Трійка, Кено
23.00 Ера краси з компанією "Оріфлейм"
23.30 Король професії
23.40 Оперативний об'єктив
00.00 Д/ф "Звільняючи Європу", 1 с.
01.20, 05.50 Служба розшуку дітей
01.25 Х/ф "Красунчик Серж"
03.00 "Тобі, єдиний". Концерт І. Бобула
04.00 Д/ф "Архип Люлька"

УТ-2

06.05 М/ф "Суперкнига"
07.00 Бокс: Оскар де Ла Гоя - Стів Форбс
08.15, 08.35 Дісней! "Аладдін"
09.05 Лотерея "Лото-Забава"
10.00 "Сніданок +"
11.00 "Караоке на майдані"
11.55 "Ключ від спокуси"
12.45, 18.20, 18.50 Т/с "Татусеві дочки"
13.15 "Катастрофи"
13.50 Х/ф "Дивися, хто це говорить"
15.35 "Криве дзеркало"
19.30 ТСН
20.10 "Шанс - 2"
21.30 К/к "Уроки збавлення"
23.40 "Про Лігу"
00.15 "Кіно у деталях з Ф.Бондарчуком"
01.10 Х/ф "Втрачений горизонт"
03.45 "Творець зірок", 2 с.
05.25 Д/ф "У полоні часу"

Інтер

06.00 М/ф "Абсолютні шпигуни"
07.05 "Квадратний метр"
07.50 Кулінарне шоу "Картата потата"
08.30 "Городок"
09.00 "Все для тебе"
09.55, 00.20 Мюзикл "За двома зайцями"
12.00 "Модний вирок"
13.00 Анімаційний фільм "Астерикс та вікінги"
14.20 Д/ф "Зоряна хвороба"
15.00 Х/ф "Службовий роман"
18.05 Х/ф "Катерина", 3 с.
20.00 "Подробиці"
20.25 Х/ф "Катерина", 4 с.
22.25 Х/ф Прем'єра. "Любов до собак обов'язкова"
02.20 "Знак якості"
03.40 "Ключовий момент"
05.10 "Картата потата"

ICTV

06.20 Факти
06.35, 07.05 Погода
06.40 Т/с "Альф"
07.15 Х/ф "Ніч монстрів"
09.00 М/ф "Спірит: Дух прерій"
10.45 Квартирне питання
11.45 Надзвичайні історії
12.45 Факти. День
12.55, 19.00 Спорт
13.00 Почни нове життя з Миколою Томенком
13.30 Х/ф "Перемовник"
16.15 Х/ф "Ліга видатних джентльменів"
18.45 Факти. Підсумок дня
19.05 Х/ф "Індіана Джонс. У пошуках загубленого ковчегу"
21.45 Х/ф "Каратель"
23.45 Про футбол
00.45 Х/ф "Під замком".
02.35 "Дзвінок фортуни". Інтерактив
04.20 Х/ф "Ренегати".

П'ятий канал

06.00 Програма передач
06.10 "Київський час"
06.15, 07.10, 08.10, 22.45, 23.35, 00.15 "Час спорту"
06.25, 07.45, 11.20, 14.20, 21.50, 23.45, 03.55 "Погода в Україні"
06.30, 08.30, 01.15 "Час-Тайм"
06.45, 08.20, 10.20, 12.25, 16.20, 00.25, 04.55 "Погода у світі"
07.00, 07.30, 08.00, 09.00, 10.00, 12.00, 13.00, 14.00, 15.00, 16.00, 17.00, 18.00, 23.00, 00.00, 01.30, 04.00, 05.00 "Час новин"
07.20, 13.20, 17.10, 18.50, 22.55, 01.10 "Погода на курортах"
07.40, 08.45, 22.10, 23.25 "Бізнес-час"
07.50 "Туристичний путівник"
08.25, 00.30, 01.25 "Огляд преси"
09.30 "Вікно в Америку"
09.50 "Улюблена робота"
10.30 "Феєрія подорожей"
11.00 "Час новин "
11.30, 12.30 Політичне ток-шоу "5 копійок"
13.25 "Світ нерухомості"
13.30 "Мотор-ТБ"
14.25 "Страва від шефа"
14.40 "Зодчий"
15.30 "Код життя"
15.40 "Гра долі"
16.30 "Bin-Стажер"
17.20 "Не перший погляд"
17.50 "Погода в Україні "
18.25, 03.30 "Народний контроль"
19.00, 22.00 "Час новин" (російською)
19.15, 02.00 Соціальне ток-шоу "Майдан"
21.00, 05.15 "Час: підсумки"
22.25, 04.30 "Велика політика"
23.50, 01.45, 04.15 "Тема тижня"
00.35 "Коктейль"

СТБ

06.05 "Мутації - наука виживання"
07.00 "У пошуках пригод"
07.40 "Навколо світу"
09.00 "Їмо вдома"
10.45 "Гусарська балада". Невідома версія"
11.40 Х/ф "Гусарська балада"
13.25 "В пошуках істини. Отаманша Маруся: таємниця терористки"
14.25 "Слідство вели" з Леонідом Каневським
15.25 "Документальний детектив. Дублер кілера"
16.00 "Правила життя. Покупець помиляється двічі"
17.00 "Нез'ясовно, але факт"
18.00 "Паралельний світ"
19.00 "Битва екстрасенсів"
20.00 Х/ф "Наше Нове Кіно. "Ти завжди будеш зі мною"
22.10 Х/ф "Повернути Віру"
00.15 Х/ф "Міледі"

Новий канал

05.40 Х/ф "Зломщики"
07.40 Запитайте у доктора
08.05 Кліпси
08.55 Зірка караоке
09.55 Х/ф "Доможися успіху"
11.50 Гіпноз
12.55 Шоуманія
13.30 Ексклюзив
14.10 Аналіз крові
14.50 Чи розумніший ти, за п'ятикласника?
16.00 Х/ф "Сили природи"
18.05 Т/с "Щасливі разом"
19.10 Х/ф "Погані дівчиська"
21.15 Х/ф "Костянтин"
23.50 Спортрепортер
23.55 Х/ф "Механік"
01.45, 03.15, 04.35 Студія "Зона ночі"
01.50 Невідома Україна
03.20 Цикл: Історія кіно України. Великий німий заговорив
03.50 Цикл: Історія кіно України. Документальне кіно України 1939-1945 років
04.15 Цикл: Історія кіно України. Документальне кіно України. Перші кроки
04.40 Диво калинове
05.10 Секрети української національної кухні

ТЕТ

06.30, 11.30, 23.00 "Дивись!"
07.00 Ранковий мультик
07.30, 19.30 "Дом-2"
08.30 М/ф "Веселі мелодії"
09.00 Ретро-мультик
09.30 Т/с "Нова сімейка Адамсів"
10.00 М/с "Табалуга", 4 с.
10.30 Шоу Оксани Марченко
12.00 "інше життя"
13.00, 21.00 "Заборонена зона"
14.00 "Таємниці та скандали"
14.30 "Фактор страху"
17.00 "Ключі від форту Буайяр"
18.00 Т/с "Перевертень", 42 с.
18.30 "Ретроманія"
20.30 "Вечірній мультик"
22.00 "Сміх без правил"
23.30 "Дом-2". Спецвипуск
00.00 Т/с "Наше таємне життя" 30 с.
01.00, 02.00, 03.00, 04.00, 05.00 Сім новин
01.15, 02.15, 03.15, 04.15, 05.15 Сьоме небо
01.30, 02.30, 03.30, 04.30, 05.30 "7 VJ"

НТН

07.00 М/ф "Джим і Джем"
08.20 М/ф "Оггі та кукарачі"
09.30 "Аншлаг і компанія"
11.20 Т/с "Тонка блакитна лінія", 11 с.
12.05 Бушидо. Східні єдиноборства
14.30 Х/ф "Оскаженілий автобус"
17.00 "Намедні" з Л. Парфьоновим. 1994 р
18.10 Х/ф "Роккі - 5"
20.15 Х/ф "Загублений у Сибіру"
22.30 Х/ф "Спорт майбутнього"
00.30 Х/ф "Романтична Сара"
02.00 "Клуб Нічки"
04.05 "Речовий доказ"
04.50 "Маски-шоу"
05.45 "Особистий погляд"

Тоніс

06.00 Знавці їжі і вина
06.25 Райський куточок
07.00 Цей дивовижний світ
07.25, 10.30 Жити смачно з Джеймі Олівером
07.55 Весна інтернешнл
08.25 Такі дивні професії
08.55 Іграшки дорослих хлопчиків
09.30, 16.00 Хіт-парад дикої природи
11.00 Найсмішніша реклама
11.30 Школа ремонту
12.30 Квіти як диво
13.05 Як це робиться?
13.30 Маєток сурікатів
14.00 Найкрасивіші палаци світу
14.30 Життя мрія
15.00 Експедиція навколо світу: три в одному
17.00 Т/с Північ і Південь
18.05 Фатальні камені
19.05 Шляхи диких
20.10 Х/ф "Собака Баскервілів"
22.05, 04.10 Х/ф "Людина, якої не було"
00.15 Гіганти
00.40 Т/с "Північ і Південь"
02.25 Інші землі

ТРК Україна

06.20, 09.00 Події
06.55 Спортивні події
07.00, 09.40 Погода
07.05 Х/ф "Побачення моєї мрії"
09.30 Події спорт
09.50 Срібний апельсин
10.30 М/с "Качині історії"
11.00 Фестиваль гумору "Умора"
13.00 Музичне шоу "Яка то мелодія?"
14.00 Т/с "Грозові ворота"
16.00 Х/ф "Сім'янин"
19.00, 03.30 Події тижня
19.45 Критична точка
20.00 "Телезірка - Суперзірка". Як вони співають?"
22.20 Футбольний уїк-енд
23.30 Х/ф "Імперія вовків"
02.00 Нічні розваги
04.00 Х/ф "Лісова царівна"

М-1

07.00, 09.00, 09.40, 10.30, 11.30, 12.30, 14.00, 14.40, 15.35, 16.30, 17.30, 19.10, 21.40, 22.45, 01.00, 02.40, 04.40 Хіти Non-Stop
07.55, 15.30, 19.00, 05.30 Web.cam
08.00, 13.00, 00.00 M2O
09.20, 10.55, 19.05, 22.40 Погода
09.30, 14.30, 21.30, 22.30, 02.30, 04.30 eMOneNews Digest
10.00 M1cipe
11.00, 21.00 Футурама
12.00 Music Post
15.00 Хроніки української моди
16.00 Maxtreme
17.00 Караоке

Мегаспорт

06.30, 07.00, 07.30, 08.00, 08.30, 09.00, 09.30, 17.25, 20.15, 00.00 Спортивні новини
10.20, 21.15 Професійний бокс
11.30 Інверсія. Олена Грушина та Руслан Гончаров
12.05 100% Динамо
12.40 Легка атлетика. Щотижневий огляд IAAF
13.15 Футбол. Чемпіонат Нідерландів. Плей-офф до Ліги Чемпіонів. "Аякс" - "Хееренвен"
15.45 Спортивні танці. ЧЄ IDSF. Л/А програма
16.50 GP Racing
17.45 Футбол. Чемпіонат Росії. ЦСКА - "Зєніт". Пряма трансляція
20.30 Спортфайли. Олімпійський відлік
21.55 Баскетбол. Євроліга УЛЄБ. Фінал 4-х. Фінал. Пряма трансляція
00.15 Баскетбол. Євроліга УЛЄБ. Фінал 4-х. Матч за 3 місце
02.00 TransWorldSport (огляд світових спортивних подій)
03.00 Хокей. Усі ігри "Сокола" у відкритій першості Росії. "Сокіл" - "Хімік"
04.50 Хокей. Усі ігри "Сокола" у відкритій першості Росії. "Сокіл" - "Тітан"

ТВ-4

06.00 10.10 TV-4 анонс
06.05 Х/ф "Месники: гра для двох"
07.50 17.40 05.00 "Таїна сузір'їв", гороскоп від Івана Круп'яка
08.00 Новини Європи
08.30 14.30 01.30 Телевітрина
08.35 14.35 19.00 19.10 01.40 Оголошення. Бюро знахідок
08.40 14.40 19.05 01.35 Тернопільська погода
08.45 "Екомед" - джерело Вашого здоров'я
08.55 "01 інформує"
09.00 Повнота радості життя
09.30 "Сім'я від А до Я"
10.00 Дім книги
10.15 Пряма трансляція Божественної Святої Літургії з Катедрального собору УГКЦ м.Тернополя
11.40 В/ф "Етнографія і фольклор"
12.00 Співає Іван Попович. "Отаман Карпат"
14.00 Сільський календар
14.45 Християнська програма "Справжня ціна"
15.00 Дитяча програма "Чарівний ключик"
15.30 М/ф
16.00 Концерт Я.Борути "Райдуга любові"
17.00 Вікно в Америку
17.20 В/ф "Культура і мистецтво"
18.00 Наші вітання
19.15 Концерт ансамблю народного танцю "Надзбручанка"
20.30, 04.30 "Гал-кліп"
21.00 ВЕЛИКИЙ ДЕНЬ ВЕЛИКОЇ РОДИНИ
01.45 Час-Тайм
02.00 Х/ф "Сусід"
03.30 Хіт-парад

SMILE TV

07.00, 10.00, 14.00 "Хронограф". Прогноз погоди, гороскоп. Афіша
07.10, 10.10, 14.10 "Від вуха до вуха"
07.25, 10.25, 14.25, 18.25 "Сінема"
07.30 "Незручна тема"
08.00 "Мультсалон Котигорошко"
10.30 М/с "Академія гладіаторів"
11.00 Аніме-клуб
12.30, 16.00, 17.35 Український хіт
14.30, 19.30 Смайл-хіти
15.30 Д/с "Золота колекція" (Голлівуд)
16.30, 21.00 Шерше ля фам з Р. Волянською
17.00, 21.30 Новини. Пост-скриптум. Погода, гороскоп. Афіша
17.20, 21.55 "Хронограф"
17.30 "МНС інформує"
18.30 Музична галерея
19.00 МЕЛОФОН
22.00 Українська ніч
05.00 Смайл чіл аут

ТТБ

07.05, 19.00 "Джерело духовності"
07.15, 10.20, 11.20, 13.20, 19.10, 20.30, 21.30 Погода
07.20, 19.20 Програма для іменинників "Пісня в дарунок"
07.30, 11.00 М/ф
10.00, 13.00 "Панорама подій"
10.25, 11.25 "На музичній хвилі"
10.30 "Допомагає служба зайнятості"
10.45 Фабрика краси
11.30 "Арт-мозаїка"
12.00 01 інформує
12.05 Т/с "Діти дикої природи"
13.25, 20.35 На музичній хвилі
13.30 Подорожні замальовки
13.40 Тато, мама і я
13.45 Х/ф "Телепорт"
15.10 "Літопис". "Український звичай"
15.55 Мальовниче Тернопілля
16.00 Передачі ДТРК "Всесвітня служба "УТР"
17.00 Україна: час місцевий. Мовлення територіальних громад
19.15 "В об'єктиві ТТБ"
19.30 Галицький гумор
19.45 "Вони прославили наш край"
20.00 "Відверті діалоги"
20.45 У світі незвичайного
21.00 "Храми Поділля"
21.10 "Вечірня казка"
21.35 "Забуті пісні"
21.40 "Літературна вітальня"
22.10 "Дзвенить піснями рідний край". (Концерт о. В. Бубряка)

СРТ

05.00, 08.00, 11.00, 17.00, 04.00 Новости
05.05 К/к "Гость с Кубани"
06.35 Армейский магазин
07.10, 02.55 "Играй, гармонь любимая!"
08.15 "Умницы и умники"
08.55 "Непутевые заметки" с Д.Крыловым
09.20 "Пока все дома"
10.10, 03.30 "Фазенда"
11.20 "Осторожно - еда!" Ф.2
12.25 "Цирк". Гала-концерт
14.40 "Любовь с летальным исходом"
15.25, 17.20 Т/с "Охота на Изюбря"
17.50 Бенефис Ю.Гальцева и Г.Ветрова
20.00 Время
20.30 Х/ф "Лабиринт Фавна"
22.50 "Охотники на маньяков"
23.55 Ночные новости
00.10 "Одноэтажная Америка"
01.10 "Гении и злодеи"
01.35 Х/ф "Человек ниоткуда"

СРТ

07.00, 10.00, 13.00, 16.00, 19.00 Новости
07.05, 10.15 "Доброе утро"
11.10 "Малахов+"
12.05 "Модный приговор"
13.30 Кумиры. "Марк Бернес. Не только о любви"
14.25 Х/ф "Весна на Заречной улице"
16.30 Х/ф "Покровские ворота"
19.20 Рождение легенды. "Джентльмены удачи"
20.00 Бенефис Ю.Гальцева и Г.Ветрова
22.00, 03.00 Время
22.30, 03.30 Т/с "Разведчики. Последний бой"
23.20 "Охотники на маньяков"
00.20 Ночные новости
00.35 "Одноэтажная Америка"
01.20 Х/ф "Неподсуден"
04.20 "Золото гетмана"
05.00 Х/ф "Осенний марафон"

РТР

04.55 Х/ф "Ход конем"
06.30 "Сельский час"
07.00, 10.00, 13.00, 19.00 Вести
07.10, 13.20 Местное время. Вести-Москва
07.20 "Диалоги о животных"
07.55 "Вся Россия"
08.10 "Смехопанорама"
09.05 "Сам себе режиссер"
10.10 Местное время. Вести-Москва.
10.50 "Городок". Дайджест
11.20 Х/ф "Простая история"
13.30 "Фитиль №176"
14.15 "Честный детектив"
14.50 "Смеяться разрешается"
17.05 Т/с "Женщина без прошлого"
18.00 Т/с "Родные люди"
19.15 Х/ф "Побег"
21.35 Х/ф "Возвращение Титаника"
00.40 Х/ф "Пустить под откос"

РТР Планета

05.15 Х/ф "Князь Удача Андреевич"
06.30 "Сельский час"
07.00, 10.00, 13.00, 19.00 Вести
07.15, 23.55 Х/ф "Семнадцать мгновений весны", 2 с.
08.30, 12.15 М/ф
08.45 "За семью печатями"
09.20 "Берег утопии". История одного спектакля
10.10 Вести-Москва. Неделя в городе
10.45 Х/ф "Ищите и найдете"
12.30 "Странствия музыканта"
13.20 "Линия жизни". Ю.Ким
14.15 ""Смехопанорама""
15.05 "Магия кино"
15.45, 01.50, 01.50 "Смеяться разрешается"
17.40 "Честный детектив". Авторская программа Э.Петрова
18.10, 01.05 Т/с "Путейцы"
19.20 Х/ф "Бедные родственники"
21.30 Х/ф "Кто поедет в Трускавец"
23.00, 23.00 "85+90". Вечер в Московском академическом театре им. Вл. Маяковского

НТВ

07.15 Лотерея "Русское лото"
07.40 Т/с "Государственная граница". Ф 1 "Мы наш, мы новый...", 1 с.
09.00, 12.00, 15.00, 18.00, 21.40 Сегодня
09.20 Т/с "Государственная граница". Ф 1 "Мы наш, мы новый...", 2 с.
10.40 Т/с "Государственная граница". Ф 2 "Мирное лето 21-го года", 1 с.
12.25 Т/с "Государственная граница". Ф 2 "Мирное лето 21-го года", 2 с.
13.40 Т/с "Адвокат"
14.30, 17.30 Обзор. Чрезвычайное происшествие
15.30 Т/с "Возвращение Мухтара"
18.40 Т/с "Афганский призрак"
20.40 Т/с "Закон и порядок"
22.05 Х/ф "Семнадцать мгновений весны"
00.55 "Quattroruote". Программа про автомобили
01.30 Х/ф "Догвилль"

НТВ

05.00, 09.00, 12.00, 15.00, 18.00, 21.40 Сегодня
05.10 Сегодня утром
07.10 Детское утро на НТВ. "Дикий мир" с Тимофеем Баженовым
07.40 М/ф
08.10 Х/ф "Чук и Гек"
09.20 Авиаторы
09.50 Их нравы
10.20 Д/с "Вещественное доказательство". 4 с. "Чугунный свидетель"
10.55 Осторожно, модерн!
11.30 Такси
12.25 "Россия. Забытые годы". "Чекисты. История КГБ". Часть 2-я
13.20 К/к "Приходите завтра..."
15.30 "Следствие вели..." с Л. Каневским
16.20 "Цена любви". Док. детектив с Ю. Шаховой
17.15 "Приколисты или 7 клоунов в белых плащах"
17.25 "Золотая пыль"
18.40 Чистосердечное признание
19.15 "Главный герой" с Антоном Хрековым
20.15 Х/ф "Бес в ребро"
22.05 Т/с "Возвращение Мухтара-2". "Химчистка"
22.55 Ты - суперстар
00.45 Футбольная ночь
01.15 "Атомные люди". Т/ф

НТВ

09.00 "Мать и мачеха"
10.25 "Карьера Димы Горина"
12.10, 13.20 "Черный замок Ольшанский"
14.30 "Личное дело судьи Ивановой"
16.00 "Рудольфио"
16.35 "Штрафной удар"
18.10 "Ограбление по..."
18.30, 19.40 "Клуб женщин"
21.05 "После того, как..."
21.25 "Медный ангел"
23.00 "Придут страсти-мордасти"
00.15 "Академик Иван Павлов"

RTVi

07.00 Х/ф "Два дня чудес"
08.30 "Эхо недели"
09.00, 10.00, 11.00, 12.00, 13.00, 14.00, 15.00, 16.00, 17.00, 18.00, 19.00, 20.00, 21.00, 22.00, 23.00, 00.00 "Новости"
09.05 Т/с "Замарашка", 44 с.
10.05 Т/с "Штрафбат", 1 с.
11.05, 04.00 "Израиль за неделю"
12.05, 05.00 Ток-шоу "Страна и люди"
13.05, 14.05 Муз-шоу "Жизнь прекрасна"
15.05, 02.00 Т/с "Замарашка", 45 с.
16.30, 23.30 "Визави". Элина Быстрицкая
17.05, 03.00 "Жизнь среди дикой природы"
18.05 Т/с "Контора. Жмурки для новичков"
19.05 "Полный альбац"
20.05, 01.00 "В Нью-Йорке с Виктором Топаллером". Борис Кузнецов
21.05, 22.05 Х/ф "Долгая дорога к себе"
22.40, 23.05 "К нам приехал..." А. Климнюк
00.05 "Сейчас в Израиле", "Один на один", "Экономические новости"

REN-TV

05.40, 11.00, 01.05 Д/ф "Израиль: в поисках своего неба"
06.00 Рекламный облом
06.30 Ради смеха
07.00 Т/с "Друзья"
07.30 Очевидец представляет: самое смешное
08.30, 11.30, 18.30 "24"
09.00 Очевидец представляет: самое шокирующее
10.00 "Час суда"
12.00 Званый ужин
13.10 Т/с "Беглец из преисподней"
16.00 С.С.С.Р. (Слухи. Скандалы. Сенсации. Расследования)
17.00 В час пик
18.00 Нарушители порядка
19.00 Т/с "Боец"
20.00 Т/с "Солдаты-14"
21.00 "Громкое дело": "Линчевать по-русски"
22.00 Вечер с Тиграном Кеосаяном
22.30 "24". Итоговый выпуск с М. Куренным
23.00 Актуальное чтиво
23.15 Х/ф "Человек против киборга"
01.35 Ночной музыкальный канал

TVCI

07.20, 05.50 Х/ф "Цирк"
08.45, 09.45, 10.45, 11.50, 13.45, 15.20 Телемагазин
09.05 "Православная энциклопедия"
09.30 "День аиста"
10.00 "Крестьянская застава"
10.30, 13.30, 19.30 События
11.00 "АБВГДейка"
11.25 М/ф "Про мышонка, который хотел стать сильным", "Сказка о жадности", "ржик и девочка"
12.00 "Реальные истории". Всей семьей на дачу
12.25 "Мир. Смех. Май". Юморист. концерт
14.00 "История государства Российского"
14.15 "Приглашает Борис Ноткин". М.Голуб
14.40 "Кино, которое было...". "Штрихи к портрету Сергея Бондарчука"
15.30 Х/ф "Когда опаздывают в ЗАГС..."
17.00 "Один против всех". Телеигра

відгадайте закодоване на малюнку слово і...

ВИГРАЙТЕ 200 000 грн.*

1. [illegible]
2. [illegible]
3. [illegible]

ТОВ "ВІТОТРЕЙДІНГ", а/с "ВІТОТРЕЙДІНГ", м. Київ, 01001

ГАРАНТІЯ ВРУЧЕННЯ 300 000 грн.

[illegible]

Гарантія 3. [illegible] в будь-якому разі ви отримаєте [illegible] у подарунок

Блокнотиковий купон участі в акції

[illegible]

у подарунок

[illegible]

Р А Г Г А О Ш І С А

Купони на участь приймаються лише до 8 травня 2008 року

17.45, 03.50 Т/с “Золото Югры”. 3-4 с.
20.00 Х/ф “Двойной капкан”. 1-2 с.
22.10 Х/ф “Индийский наследник английской семьи”
00.55 События. 25-й час
01.20 Собрание сочинений. Клод Дебюсси
02.00 Х/ф “Свадьба”

ТНТ

06.00, 12.30, 18.00 Такси
06.30 М/с “Ох уж эти детки!”
07.00, 18.30 Москва: инструкция по применению
07.30 “Необъяснимо, но факт”
08.30, 23.40 К/к “Саша + Маша”
09.00, 17.00, 19.00 К/к “Счастливы вместе”
10.00 “Приключения Джимми Нейтрона, мальчика-гения”
10.30 “Жизнь и приключения робота-подростка”
11.00 “Шоу Рена и Стимпи”
11.30 “Детки подросли”
12.00 М/с “Тоталли Спайс”
13.00 К/к “Женская лига”
13.30 Реалити-шоу “Дом-2. Live”
14.35 “Отпуск за свой счет”. комедия.
20.00 Реалити-шоу “Дом-2. Город любви”
21.00 К/к “Куклы”
23.10 Реалити-шоу. “Дом-2. После заката”
00.10 Наши песни
00.25 Т/с “Возвращение в Эдем”, 1 с.
01.20 “Имитатор”
03.45 Реалити-шоу “Дом-2. Жара”

МУЗ-ТВ

04.00, 06.55, 15.25, 21.25 “Твой выбор”. Музыкальные нон-стоп, который ты делаешь сам
05.00, 08.45, 01.00 “Наше”. Нон-стоп музыки
06.00, 08.00, 11.30, 22.40, 02.00 “МУЗТВ хит”. Музыкальный нон-стоп популярной музыки
09.45, 18.00 “Мультяшка”. Лучшие отечественные мультфильмы
10.05, 18.25 Smesh.no. Самые смешные видеоролики, присланные телезрителями.
10.35 “InterАктив чарт”. Будь в курсе мобильных новинок!
12.25, 19.30 “Звезды зажигают”
13.25 “Zoom”. Мир интернета, компьютерных игр и современных технологий
13.55 “Страшно красивые 3. Врачебные тайны”.
14.55 “FAQ”. Ответы на часто задаваемые вопросы в мире компьютерных игр
16.30 “Pro-обзор”. Шоу-бизнес-новости недели
17.00 “Звезды под прицелом”. Серия тематических программ о жизни публичных людей
18.55 “Богатые и знаменитые”. о самых богатых, гламурных звсздах бизнеса, спорта, политики и искусства. Премьера МУЗТВ!
20.25 “Ближе к звездам. Сальма Хайек”. История жизни звезды
21.00 “Полиция моды”. самые свежие фэшн обзоры светских тусовок.

OTV

05.00 OTV-Interactive
06.30 Мультисвіт
08.45, 10.45, 12.45, 14.45, 17.45, 19.45, 21.00, 21.45, 02.45, 03.45, 05.45 Національний хіт-парад України
09.00, 14.00, 19.00, 22.00, 02.00 Sunday News
10.00 Hit Boys
12.00 Калейдоскоп мандрів
15.00 Hit Girls
18.00 Клипоманія
20.00 Free Time
23.00 BON APPETIT
00.00 ОТВ-ЧАТ

К-1

08.00 “Один день”
08.30 “Земля в ілюмінаторі”
09.00 Т/с “Закон джунглів”
09.30 “Відкритий світ: Любовні забави тварин зеленого континенту”
10.30 Х/ф “Горді чоловіки”
12.20 “Відкритий світ: Слони-сироти. Створення нової сім’ї”
13.30 Д/п “Секретні історії. Зворотня сторона душі”
14.30 “ШОК”
15.10 “Ігри патріотів. Назад, у майбутнє!”
16.40 “Городок”
17.10, 00.00 “Камеді клаб Україна”
18.10 Фестиваль гумору “Ялта-2007”
20.00 “Вечірній квартал. Історія успіху”
22.00 “Час кіно”: “Легенда озера духів”
01.00 Х/ф “Три сліпі миші”
02.30 “Телеформат: Хрюша та інші”
03.10 Нічне життя

РЕТРО

05.00, 13.00, 21.00 Анонс программ на день. Смотрите сегодня!!!
13.05, 21.05 Х/ф “Зеленый фургон”
06.25, 14.25, 22.25 Клуб путешественников
07.30, 15.30, 23.30 Х/ф “Тимур и его команда”
08.35, 16.35, 00.35 Пока все дома
09.05, 17.05, 01.05 М/ф “Кто сильнее?”
09.15, 17.15, 01.15 Золотой шлягер
09.55, 17.55, 01.55 Х/ф “Выше радуги”
11.10, 19.10, 03.10 Кинопанорама

Enter-фільм

06.00 “Саундтреки”
06.55, 12.40, 18.45 “SMS-голосование”
07.15 Х/ф “Иван Никулин - русский матрос”
09.10, 09.45, 12.25, 13.00, 15.35, 16.30 “Витрина-ТВ”
09.25 “Топ-10: Саундтреки”
10.10 Х/ф “Отвали”
13.55 Х/ф “Тишина”. Ф. 3, 1 с.
15.50 “Голливуд: за кулисами”
17.10 Х/ф “Тишина”. Ф. 3, 2 с.
19.15 Х/ф “Приговор”
21.05 “Топ-10: результаты голосования”
21.30 Х/ф “Коммуналка”.
23.40 “Постер-шоу”
23.50 Х/ф “Эон Флакс”.
01.35 Х/ф “Тишина”. Ф. 3
04.10 Х/ф “Звенигора”

КІНО

06.30 Муль и Тик: т/с “Фадж”
07.00 Х/ф Киноностальгия: “Мы из джаза”
09.00 Кино и Крапка
10.00 Киномания
11.30 Муль и Тик: м/с “Гадкий утенок”
12.30 Муль и Тик: т/с “Геркулес”
13.30 Х/ф “Освободите Вилли 2”
15.30 Х/ф Киноностальгия: “Зимний вечер в Гаграх”
17.25 Х/ф “Король воздуха”
19.25 Х/ф “Полицейская история-2”
21.30, 02.50 Х/ф “Темный воин”
23.15 Х/ф “Лабиринты”
01.15 Х/ф “Сильвермен”
04.10 Голливуд все включено

Телеклуб

19.00 Т/с “Утесов. Песня длиною в жизнь”
20.00 Т/с “Ментовские войны 3”. “Образ врага”, 2 с.
21.00 Т/с “Черный ворон”, 29 с.
22.00 Т/с “Карл Маркс. Молодые годы”, 4 с.
23.30 Т/с “Карл Маркс. Молодые годы”, 5 с.
01.00 Т/с “Утесов. Песня длиною в жизнь”
02.00 Т/с “Ментовские войны 3”. “Образ врага”, 3 с.
03.00 Т/с “Черный ворон”, 30 с.

СТС

05.00 М/с “Человек-паук”
05.55 М/с “Смешарики”
06.00, 09.30, 16.00 Т/с “Моя прекрасная няня”
06.30 Т/с “Папины дочки”
07.00, 19.00 Т/с “Я лечу”
08.00, 17.30, 23.00 Истории в деталях
08.30, 20.00 Т/с “Кто в доме хозяин?”
09.00, 15.30 “Галилео”
10.00 Т/с “Джек-пот для Золушки”
12.00 М/ф “Серый Волк . Красная Шапочка”
12.30 М/с “Тутенштейн”
13.00 М/с “Приключения Вуди и его друзей”
13.30 М/с “Приключения Джеки Чана”
14.00 М/с “Чокнутый”
14.30 М/с “Школа волшебниц”
15.00 Т/с “Сабрина - маленькая ведьма”
16.30 Т/с “Тайны Смолвиля”
18.00 Т/с “Папины дочки”. 2 серии
20.30 Х/ф “Я люблю неприятности”
22.50 “6 кадров”. Скетч-шоу
23.30 “Слава богу, ты пришел!”
00.45 Т/с “Отчаянные домохозяйки”
01.45, 02.35 М/с “Жизнь с Луи”. 2 серии
03.25 - 04.20 Т/с “Танцы под звездами”

Hallmark

00.00 “Что ты натворил?”
01.45 “Гарвардский бомж”
03.15 “Цирк приехал”
05.00 “Большое ограбление”
06.45, 12.00 “В погоне за наследством”
08.30, 13.45 “Женщина мушкетер”
10.15 “Любит - не любит”
15.30, 16.30 “Дочери Маклеода-VII”
17.30, 18.30, 19.30 “Мистер Кингдом”
20.30, 21.15 “Доктор Мартин. Особый показ”
22.15 “Фрэнк Герберт: Дети Дюны”

zone reality

07.00, 13.15 Опасность: что предпринять?
07.50, 18.15 Анатомия катастрофы
08.40, 04.50 Таинство рождения
09.05, 14.05, 06.05 Чудесные истории о животных
09.55, 14.55, 18.15 Катастрофы столетия
10.45, 15.45 Законы Лас-Вегаса
11.10, 16.10, 04.25 Вопреки всему
11.35, 16.35 Маленькие чудеса большой больницы
12.25 Чудо шаг за шагом
19.05, 05.15 Диагноз неизвестен
20.00 Власть, привилегии и правосудие
20.50, 04.00 Вы наняты
21.15, 02.20, 22.05, 03.10 Скорая помощь

Discovery

07.00, 12.45, 18.45, 07.25, 13.10, 19.10 Роскошные базары
07.50, 13.40, 19.40 Роскошная трапеза. Соль и перец
08.15, 14.05, 20.05 Солнце, море, стройка. Франция Ч. 1, 2
09.05, 15.05, 21.05, 09.30, 15.30, 21.30 Кулинарные прогулки - Трасса 66
10.00, 16.00 Местная кухня с Джоан Кьюсак. Греция
10.55, 16.55 Энтони Бурден. Без предварительных заказов. Аргентина
11.50, 17.50 Короли коктейлей. Париж
12.15, 18.15 Короли коктейлей. Милан
22.00 Истории дизайна
22.55 Майамские чернила. Золотая медаль
23.45 Осторожно. телесные работы. Источник молодости
00.35 Гостиница для двоих. Шанхай
01.00 Жизнь манекенщицы с Петрой Немковой. Поведение
02.00 Пока тебя не было. Нью-Йорк: городская пожарная служба
03.00 Энтони Бурден. Без предварительных заказов. Корея
04.00 Кафе мира. Азия. Сингапур
04.30 Кафе мира. Азия. Ханой
05.00 Одинокая планета. Шесть ступеней. Гонконг
06.00 Рыболовный клуб Буэна Виста
06.30 Рыбаки в джунглях. Жертва или хищник

National Geographic

05.00 Взгляд изнутри: сутки в аэропорту Майами
06.00 Шесть градусов могут изменить мир
07.00 Мега-слом. Боинг-747
08.00 Мега-слом. Исторический мост
09.00 Голливудская наука. Бедствие на море
10.00 Наука катастроф. Автомобили
11.00 Мой выдающийся мозг. Сделайте из меня гения
12.00 Экоизобретатели. Бутербродная лавка с пропеллером
13.00 Опасные встречи. Нападение питона
14.00, 19.00 Опасные встречи. Охота на дракона
15.00 Опасные встречи. Шпион на территории бегемотов
16.00 Затерянный мир. Антилопа царей
16.30 Затерянный мир. Вход только во фраках
17.00 Жизнь до рождения
18.00 Жизнь до рождения. Близнецы
20.00 Экоизобретатели. Водное электротакси
21.00, 03.00 Расследования авиакатастроф. Угон самолета в Африке
22.00, 01.00, 04.00 Великая Китайская стена. Монгольские захватчики
23.00, 02.00 Великая Китайская стена. Защита дракона
00.00 Критическая ситуация. Засада Аль-Каиды

Discovery

05.00, 11.50 Нефтяные вышки: до седьмого пота
05.55, 12.45, 01.50 Дерзкие проекты. Аризонские кардиналы
06.50, 14.35, 02.45 Невероятная скорость. Боевые вертолеты
07.15 Заядлые рыбаки. Все о тарпоне
07.45 Рыбаки в джунглях. Индия. Горные монстры
08.10 Звериные баталии. Аллигатор и черный медведь
09.05, 00.00 Выжить любой ценой. Вулкан Килауза
10.00, 00.55 Смертельный улов. Люди во льдах
10.55 Чудом спасшиеся - крутые съемки 3
11.25 Чудом спасшиеся - крутые съемки
13.40, 14.05 Как это работает
15.00 Крутой тюнинг
16.00, 03.10 Создание хотродов: стань асом! Сумасшедшая сила
17.00 Вперед, в Дакар!
18.00 Американский чоппер. Мотоцикл Эрагон
19.00, 04.05 Разрушители легенд. Первопроходцы
20.00 Оружие будущего. Израиль
21.00 Смертельная зона. Спасательная операция в Панаме
22.00 Доктор Дж.: медицинское расследование. Связанный и похороненный
23.00 На месте преступления. Семейные тайны

Discovery - science

07.00, 13.00, 07.25, 13.25, 19.00, 01.00, 19.25, 01.25 Требуется сборка
07.50, 13.50, 19.50, 01.50 Головоломы
08.40, 14.40 Патентное бюро: 12-калиберная бита для гольфа
09.10, 15.10 Лучшее доказательство. Теракт в Оклахоме
10.00, 16.00 Познаем мир: сила генов
10.50, 16.50 Суперкорабли. Эрик Рауде - Нефтедобывающая платформа
11.40, 17.40 Все под заказ
12.35, 18.35, 00.35, 06.35 Рождение MG
20.40, 02.40 Патентное бюро. Плавучая палатка
21.10, 03.10 В погоне за ураганом
22.00, 04.00 Наука выживать. Южная часть Тихого океана
22.50, 04.50 Суперкорабли. Royal Clipper - Под парусом мечты
23.40, 05.40 Люди в белом

Animal Planet

07.00, 12.00, 07.30, 12.30 СОС дикой природы
08.00 Как стать.... Бабуин
09.00 Молодые и дикие. Первые шаги
09.30 Молодые и дикие. Связи и границы
10.00, 19.00, 01.00, 19.30, 01.30 Самые забавные животные планеты
11.00, 11.30 Ветеринарная скорая помощь
13.00 Ветеринары-стажеры. Крещение огнем
13.30 Ветеринары-стажеры. Капитан корабля
14.00 Полиция Хьюстона - отдел по защите животных. Жаждущие справедливости
15.00 Полиция Хьюстона - отдел по защите животных. Дикая стая
16.00, 22.00, 04.00 Открывая таланты
16.30 Перед лицом опасности. Медведь-губач, белые акулы и гигантский тихоокеанский осьминог
17.00 Жизнь млекопитающих. Вверх по социальной лестнице
18.00 Путешествие длиной в жизнь. Совместная жизнь
20.00, 02.00 Ветеринары нового поколения со Стивом Ирвином. Цунами
21.00, 03.00 Жизнь млекопитающих. Пища для размышлений
22.30, 04.30 Перед лицом опасности. Гренландские тюлени, морж, индийский слон и голубая акула
23.00, 05.00 Путешествие длиной в жизнь. Жизнь человека
00.00, 06.00 Территория животных. Дом гончих собак

Discovery Channel

05.00, 07.35, 13.00, 15.35, 21.00, 23.35 Сафари
05.25, 13.25, 21.25 О собаках
06.00, 12.00, 14.00, 20.00, 22.00, 04.00 Большая рыбалка
06.25, 14.25, 22.25 Клевое место
06.45, 12.45, 14.45, 20.45, 22.45, 04.45 Мастер класс
07.00, 15.00, 23.00 Кельтская природа
07.10, 15.10, 23.10 Подводная охота
08.00, 16.00, 00.00 Приключения охотников
08.15, 16.15, 00.15 С полем!
09.00, 17.00, 01.00 Нож
09.20, 17.20, 01.20 Наш репортаж
09.45, 10.20, 17.45, 18.20, 01.45, 02.20 Ни пуха, ни пера
10.00, 18.00, 02.00 Ружье
11.00, 19.00, 03.00 Рыбалка
11.25, 19.25, 03.25 Снасти
11.30, 19.30, 03.30 Рыбалка - моя страсть

DRIVE

05.00, 13.00, 21.00 Звезды на колесах
05.30, 13.30, 21.30 Хайвэй
06.00, 14.00, 22.00 Русские гонки
06.30, 14.30, 22.30 Эксклюзивные тачки
07.30, 15.30, 23.30 Великие гонщики
08.30, 16.30, 00.30 Драйв
09.30, 17.30, 01.30 Мир РАЛЛИ
10.00, 18.00, 02.00 Максимальная мощность
11.00, 19.00, 03.00 Красная зона
11.30, 19.30, 03.30 АвтоМир
12.00, 20.00, 04.00 Пит-стоп

EXTREME

01.00, 23.00, 00.00 “Ярость в клетке” Экстремальные единоборства
02.00 “Fim World Supermoto Champions 2007” Чемпионат по мотоспорту
03.00 “Высокий октан” Последние новости из мира мотоспорта
03.30 “Pkra 2007 - Испания” Соревнования по кайтборду
04.00, 09.00, 15.30 “I-Ex” Разные виды экстремального спорта
04.30 “Rebel TV” Программа про экстремальные виды спорта
05.00 “Ticket To Ride - 2008” Соревнования по сноубордингу в Европе
15.00 “10 Count” Лучшие трюки райдеров
06.00 “Ride Guide Mountainbike Show” Передача о маунтинбайке
06.30 “X Air 2006” Экстремальные виды спорта в Новой Зеландии
07.00, 09.30, 16.00, 20.00, 22.30 “Profile Caroline Sarran 2007/surf Israel”
07.30, 10.00, 14.30, 21.30 “Summer Of Skate” Программа про скейтбординг
08.00 “The Raid” Соревнования по маунтинбайку
08.30 “Pkra 2007 - Португалия” Соревнования по кайтборду
10.30, 16.30, 20.30 “A.S.T Dew Tour 2007” Самые захватывающие моменты в экстремальных видах спорта
11.30, 17.30, 22.00 “Искусство сноубординга” Программа про сноубординг
12.00, 18.00 “Король дороги 2005” Битва профессиональных скейтбордистов
13.00, 19.00 “Ты напоминаешь мне меня” Фильм о жизни профессиональных экстремальных спортсменок
13.30, 19.30 “Globe Bowlbash 2005” Европейский турнир по скейтборду в Марселе
14.00 “Pkra 2007 - Португалия.” Соревнования по кайтборду

Euro Sport

06.45 Мотогонки. Гран-при Китая. 125 к.см
08.00 Мотогонки. Гран-при Китая. Гонка. “Королевский” класс
09.15, 12.00 Мотогонки. Гран-при Китая. Гонка. 250 к.см
11.00 Пляжный волейбол. Мировой тур в Китае (Шанхай). Финал. Женщины
11.30 Пляжный волейбол. Мировой тур в Китае (Шанхай). Финал. Мужчины
13.00 Мотогонки. Гран-при Китая. Гонка. “Королевский” клас
14.00 Снукер. Чемпионат мира в Великобритании (Шеффилд). Полуфинал
16.00, 19.00 Футбол. Чемпионат Европы до 17 лет в Турции. Групповой этап
17.45, 21.00, 21.30 Снукер. Чемпионат мира в Великобритании (Шеффилд). Финал
20.45, 02.15 Мотоспорт по выходным
00.30 Бокс. Международный поединок в США (Майами). Б.МакГирт - К.Де Леон Младший (Пуэрто-Рико)

Здоровье ТВ

05.00, 13.00, 21.00 Анонс программ на день
05.05, 13.05, 21.05 “Детское здоровье”
05.30, 13.30, 21.30 “Передовая медицина”
06.00, 14.00, 22.00 Врача вызывали?
06.20, 14.20, 22.20 “Совместная тренировка”
06.40, 14.40, 22.40 “Отчего и почему?”
06.55, 14.55, 22.55 Элементы образа
07.00, 15.00, 23.00 Жить легко
07.20, 15.20, 23.20 “Скорая ветеринарная помощь”
07.40, 15.40, 23.40 “Первая помощь”
08.00, 16.00, 00.00 Я
08.20, 16.20, 00.20 “Тело и душа”
08.45, 16.45, 00.45 “Человеческое тело”
09.00, 17.00, 01.00 Детская площадка
09.20, 17.20, 01.20 “Будь в форме”
09.40, 17.40, 01.40 “Детские глупости”
10.00, 18.00, 02.00 Йога для всех
10.15, 18.15, 02.15 “Откровенный разговор об аутизме”
11.00, 19.00, 03.00 Ищу любовь
11.20, 19.20, 03.20 “Секреты здоровой кухни”
11.40, 19.40, 03.40 “Разум”
12.00, 20.00, 04.00 Взрослые игры
12.45, 20.45, 04.45 “Йога-мания”

НТВ Дорожный патруль

05.00, 09.00, 13.00 М/ф “Настроение”
05.05, 09.05, 13.05 Фильм-сказка “Академия пана Кляксы”, 1 с.
10.30, 14.30 М/с “Бременские музыканты”
06.50, 10.50, 14.50 Х/ф “Охотник до сказок”
07.00, 11.00 Х/ф “Чужая компания”
08.05, 12.05 М/ф “Я жду птенца”
08.20, 12.20 М/ф “Веселая карусель”, “Как грибы с горохом воевали”, “Влюбчивая ворона”
15.00 М/ф “Земляничный дождик”
15.10 Х/ф Кшиштофа Градовски “Академия пана Кляксы”. 1983 г, 2 с.
16.30 М/с “По следам бременских музыкантов”
16.50 Х/ф “Соломенный бычок”
17.00 Х/ф “Пограничный пес Алый”
18.05 Х/ф “Кто самый сильный?”
18.20 М/ф “Про шмелей и королей”, “Кентервильское привидение”

Jetix

07.00 Школа Шурикен
07.20, 10.00, 16.50 Игги Арбакл
07.45 Семейка Тофу
08.10, 12.50, 13.15, 17.40, 18.05 Тотали Спайс
08.30 Pucca
08.40, 14.50 Team Galaxy
09.05, 09.30, 18.30, 18.50, 21.40, 22.00 H2O
10.20, 13.40, 14.05 Детки из класса 402
10.45, 10.55, 17.15, 17.25 Капитан Фламинго
11.10, 14.30, 16.25 Yin Yang Yo!
11.35, 15.15 Хвостатые вояки
12.00, 12.25, 19.15, 19.40, 23.05, 23.30 Мистическая власть боевых рейнджеров
15.35, 16.00 Что с Энди?
20.05 Кино на JETIX: Каспер и Венди
22.20 Наруто
22.45 Воины-монстры
23.50 Новая семейка Адамс
00.15, 00.35 Команда суперобезьянок

ШОУ-БІЗНЕС ШОУ-БІЗНЕС ШОУ-БІЗНЕС

Макаревича одружили без його відома

Àíäð³ÿ Ìàêàðåâè÷à, êîòðèé í³÷îãî íå ï³äîçðâàâ ³ æèâåâ â ùàñëèâîìó øëþá³, “ïàðóæåëà íà ñîá³” 46-ð³÷íà åêñ-ñï³ðòñìåíêà Àô³ºèíñüêà.

Á³ëüøå ñåìè ðîê³â òîìó Àô³ºèíñüêà ïðàºþâàëà ðåäàêòîðîì ïðîãðàìè “Ñìàê”, âåäó÷è ÿêî¿ íåçì³íí³ áóâ Àíäð³é Ìàêàðåâè÷. Ç òîãî ÷àñó æ³íêà çàòà¿ëà îáðàçó íà îá'ºêò ñâîãî áàæàííÿ çà â³äñóòí³ñòü âçàºìîñòó ç áîêó ñïî³ââèà, ïèøå Tablo ID.

Ëþäìèëà ìêòèâíî íàìàãàëàñÿ “âòîïèòè” ñâî¿ â³ä÷óòòÿ â àëêîãîëü. Íåðâàë³çîâàíà ëþáîâ äî óñïî³øíîãî ìóçèêàíòà íàäàë³ ïèðçàâèõ ôàíòàçº, ÿê³ íå íà æàðò äèâóþòü ñàìîãî Ìàêàðåâè÷à. Òåïåð Ëþäìèëà ñòâåðäæóº, ùî äâà òèæí³ òîìó âîíè ç Àíäð³ºþ ðîçïèñàëèñÿ.

— Àíäð³é íà âåñ³ëåÿ ïîâàðóâàâ øêêàðíó îáðó÷êó, ÿêó ÿ õîòºëà, — ïîâ³äîìèëà ëæå-äðóæåíà Ìàêàðåâè÷à. — Íà ìî¿é îáðó÷ó³ êàì³íö³â á³ëüøå í³æ ïàëüö³â ó ìåíå íà ðóêàõ!

LIFE.RU çâ'ÿçàâñÿ ç ëåãåíäàðíèì ìóçèêàíòîì. Ìàêàðåâè÷ äóæå çäèâóâàâñÿ çà ïèòàííÿ ³ çàÿâèâ, ùî í³÷îãî ïîä³áíîãî ³ áëèçüêî íåìàº.

— Àíäð³é æèâå ó ìåíå, îñü çàðàç â³í ñïèòü ó ñóñ³äí³é ê³ìíàò³, — çíîâ çàÿâèëà Ëþäìèëà âæå ÷åðåç ê³ëüêà ôàêèèí ï³ñëÿ ðîçìîâè ç ¿ “÷îêîâ³êîì”.

Òàëàíîâèòèé ìóçèêàíò ó ñâîþ ÷åðãó äóæå ñïîê³éíî ³ òàêòîâíî ïîÿñíèâ:

— Ø ïðàöþâàâ ³ç ö³ºþ æ³íêîþ ñ³ì ðîê³â òîìó, à çàðàç íàñ àáñîëþòíî í³÷îãî íå ïîâ'ÿçóº, ÿ îäóæåâíèé á³ëüøå ï'ÿòè ðîê³â ³ ùàñëèâèé ó øëþá³ ç íàòàëèºþ Ãîëóá.

Вагітна донька Гребенщикова знялася оголеною

Äîíüêà ëåãåíäè ðîñ³éñüêîãî ðîêó, âàæ³òíà âêòîðêà Àë³ñà Ãðåáåíùèêîâà çíÿëàñÿ â åðîòè÷í³é ôîòîñåñ³¿ æóðíàëó Playboy, ïîâ³äîìëÿº “Êîìñîìîëüñüêà ïðàâäà”.

— Ø ìð³ÿëà ïðî òàêó ôîòîñåñ³þ ç ï'ÿòíàäöÿòè ðîê³â. ² îò ìîÿ ìð³ÿ íàðåøò³ çä³éñíèëàñÿ, — ç³çíàëàñÿ âîíà æóðíàë³ñòàì. — Ñïîä³âàþñÿ, ùî ³íø³ ìî¿ ïîíáæàííÿ çáóâàòèìóòüñÿ íàáàãàòî øâèäøå.

Íåçâàæàþ÷è íà òå, ùî Àë³ñèíå ò³ëî íà ôîòî âèäíî äóæå äîáðå, æèâîòèê ïðàêòè÷íî íåïîìò³òíèé. Äææå âàã³òí³ñòü âêòîðêè ³ ç³ðêè øîó “Ëüîâîâèêîâèé ïåð³îä” òðèâàº ùå çîâñ³ì íåäîâãî.

Ïîêè äîíüêà ÁÃ îô³ö³éíî íåçà¿ì³æíÿ. Ïðîòå ïîäéêóþòü, ùî ¿ êîõàíèé âæå çðîáèâ ¿é ïðîïîçèö³þ ðóêè ³ ñåðöÿ. Ïðî áàòüêà äèòèíè Àë³ñè â³äîìî íåâàãàòî: Ñåðã³é — ôîòîãðàô.

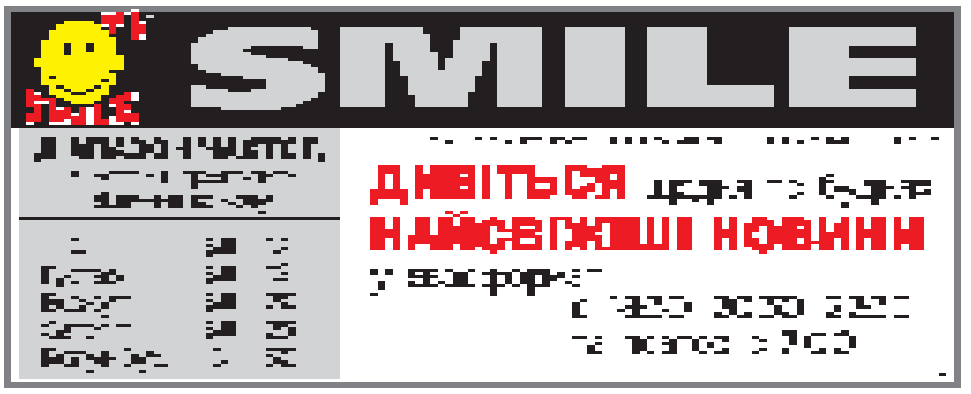

www.20minut.ua

Тижневик "Телесенсація"

Свідоцтво про державну реєстрацію ЗМІ № 7786, серія КВ.

Видавець: ТОВ "Медіа Дім "РІА", адреса: 22132, Вінницька обл., Козятинський р-н, с.Пляхова, вул. Радянська, 2

Гол. редактор: Ольга ЮРКОВА

Засновник: ТОВ «ТРК Сьомий континент»

офіційний сайт: www.RIA.ua

Поштова адреса редакції:
46001, м. Тернопіль, а/с 110.
21016, м. Вінниця-16, а/с 5808.
10014, м. Житомир, вул. Рильського, 9, к.301
29000, м. Хмельницький, вул. Проспект Миру, 69
43000, м. Луцьк, пр-кт Перемоги, 1, к.47

Наші координати:
м. Тернопіль, тел./факс: (0352) 43-00-50
м. Вінниця, тел./факс: (0432) 53-16-13
м. Житомир, тел./факс: (0412) 41-81-89
м. Хмельницький, тел./факс: (0382) 78-98-38
м. Луцьк, тел./факс: (0332) 77-00-67

Банківські реквізити:
ексклюзивної рекламної агенції ТОВ "Медіа Дім РІА": р/р 26009001314873 код ЄДРПОУ — 34377553 в філії ЗАТ "ОТП Банк", м. Тернопіль, МФО 338868, свід. про реєстр. плат. ПДВ № 100065551. Інд. податк. номер 343775502080.

Редакція не завжди поділяє думки автора публікації та не несе відповідальності за тексти реклами, ТВ-програми та оголошень. Відповідальність за публікації несуть тільки їх автори.

Буквосполучення РІА (у тому числі в сполученні з будь-якими словами та зображеннями), а також графічне зображення вказаного заборонено авторським правом.

Передплатний індекс: 22196
Наклад: 25 000
Зам. №

Відруковано у видавництві "А-Прінт", м.Тернопіль, тел: (0352)52-27-37, e-mail:office@a.print.te.ua