1963 Програми на Радио София

ОТ 14 ЯНУАРИ ДО 20 ЯНУАРИ

Понеделник

14 януари

ПЪРВА ПРОГРАМА

5.35 Масови песни и маршове.
6.00 **Радиогимнастика**
6.10 Народни хора и ръченици
6.45 **Добро утро, мили деца**
6.57 Забавна музика
7.20 **За селото: „Верен път"** — кореспонденция от Янчо Петров
7.30 Фердинанд ГРОФЕ — Сюита „Големият каньон". Изп. симф. орк., дир. авторът
8.00 **За средношколците**
8.15 Народни песни: 1. Стефан Тодорки думаше и Цоне, лелина — изп. Лалка Павлова; 2. Възкачила се Гергана и Милкана са я искали — изп. Янка Рупкина; 3. Леле, Яно; Марко кове, нане и Девойчице, девойчице — изп. Магдалена Моравова
8.28 **„Христо Кабакчиев — виден партиен ръководител"** — спомени по случай 85 години от рождението му от Любен Дюкмеджиев
8.35 Димитър САГАЕВ — Соната за цигулка и пиано в сол миньор. Изп. Иван Попов — цигулка, и Борис Стефанов — пиано
9.15 Танци на народите

9.30 **Радиотеатър за младия слушател:** „ЗАБРАНЕНАТА ИСТИНА" — радиопиеса от Александър Хаджихристов

10.05 Песенен концерт
10.41 Танцова музика
11.00 „ПОЛЕЗНО И ПРИЯТНО"
11.30 Из чешки опери: 1. Ув. към оп. „Продадена невеста" (Сметана). Изп. Берл. филх., дир. Клайбер; 2. Хорова сцена из оп. „Либуша" (Сметана). Изп. Мария Подвалова с хор и орк. на Пражката опера, дир. Вашата; 3. Ария на водния дух из оп. „Русалка" (Дворжак) — изп. Евгени Червенюк с орк.; 4 Сцена у Марина Мнишек из оп. „Димитри" (Дворжак). Изп. Людмила Червинкова и Бено Блахут с хор и орк. на Чехосл. радио, дир. Дик; 5. Сцена на мащехата из оп. „Йенуфа" (Яначек). Изп Мария Подвалова с орк. на Чехосл. радио, дир. Недбал
12.05 Забавна и танцова музика
12.50 **Любими оперни хорове:** 1. Марш из оп. „Фауст" (Гуно). Изп. хор и орк. на Парижката Гранд опера, дир. Клюитанс; 2. Хор из оп. „Навуходоносор" (Верди) — изп. Воайер с хор и орк.; 3. Хор на студентите из оп. „Хофманови разкази" (Офенбах). Изп. солисти с хор и орк. на Френското радио, дир. Гресие
13.05 Смесен концерт — народна музика
13.30 **Физкултура и спорт**
13.40 Песни от далечни страни
14.00 **Нови книги и списания:** Отзив от Пеньо Иванов за сборника „От религиозната заблуда — към истината"
14.10 **Симфоничен концерт:** 1. Любомир Пипков — Концерт за цигулка и оркестър. Изп. Боян Лечев със СДФ, дир. Константин Илиев; 2. Ото Райнхолд — Триптих за оркестър. Изп. Берл. симф. радиоорк., дир. Ролф Клайнерт
15.07 Из оперети на Милютин. Изп. солисти, хор и орк. на Московския оперетен театър, дир. Столяров
15.30 РАДИОВЕСТИ
16.05 **За малките ученици**
16.20 Песенен концерт
17.00 **Симфоничен концерт:** 1. Джузепе Верди — Ув. към оп. „Луиза Милер". Изп. орк. на Римското радио, дир. Марио Роси; 2. Сен-Санс — Симфонична поема „Фаетон". Изп. СО на БРТ, дир. Васил Стефанов; 2. Ференц Лист — Симфонична поема „Прометей". Изп. симф. орк. на Унг. радио, дир. Карой Гарагуйа
17.30 **Социализмът и човека** — от говори на слушателски писма по предаването „Старите са излишни"
17.45 Хорови песни от млади български композитори: 1. Раждане на зората (Иван Спасов, т. Христо Ясенов); 2. Тиха вечер (Хр. Тодоров, т. Найден Вълчев); 3. Песен за моя град (Жул Леви, т. Димитър Точев); 4. Кремиковски романс (Цв. Цветанов, т. Стоян Етърски)
18.10 Оперни арии: 1. Ария на Наташа из оп. „Русалка" (Даргомижски). Изп. Евгения Смоленска с орк. ГАБТ, дир. Неболсин; 2. Ария на менестрела из оп. „Орлеанската дева" (Чайковски) — изп. Гришанов с орк.; 3. Валс на Венера из оп. „Енеида" (Лисенко) — изп. Елизавета Чавдар с орк.; 4. Романс на младия циганин из оп. „Алеко" (Рахманинов) — изп. Анатоли Орфенов с арфа; 5. Речитатив и песен на Галицки из оп. „Княз Игор" (Бородин) — изп. Александър Пирогов с хор и орк. ГАБТ
18.30 **ГОВОРИ МОСКВА**
19.03 Танцова музика
19.30 **Радиоклуб „На новото — широк път"**
21.00 **Втори радиофестивал на народната музика**
21.30 **„Станиславски и българският театър"** — разговор с професор Стефан Каракостов по случай 100 години от рождението на Станиславски
22.00 Забавен концерт
22.45 **За любителите на камерна музика:** 1. Паул Хиндемит — Соната за соло виола опус 25 № 1, изп. Ладислав Черни; 2. Бела Барток — Нощна музика, изп. Петер Шолмош на пиано; 3. Константин Илиев — Струнен квартет № 1, изп. ДРК „Аврамов"
23.27 Концерт на орк. при Радио Братислава

ВТОРА ПРОГРАМА

17.00 Оперетна музика: 1. Ув. към оперет. „Орфей в ада" (Офенбах). Изп. симф. орк. на Белгийското радио, дир. Франц Андре; 2. „Помниш ли ти" — дует из II д. на оперет. „Царицата на чардаша" (Калман) — изп. Лиляна Кошлукова и Минко Босев. Съпр. орк. на ДМТ „Ст. Македонски", дир. Росица Баталова; 3. „Една вечер при Паул Линке" — потпури из неговите оперети. Изп. оперетен орк., дир. Ханс Бунд; 4. Дует на Розалинда и Айзенщайн из II д. на оперет „Прилепът" (Йохан Щраус). Изп. Анета Цанкова и Любомир Бодуров с орк. на ДМТ „Ст. Македонски", дир. Росица Баталова
17.34 Камерен концерт
18.15 **За младежта:** „Приятелите

ОСВЕДОМИТЕЛЕН БЮЛЕТИН

Всеки ден

ПЪРВА ПРОГРАМА

Новини — 5.30 ч. (без неделя и празнични дни)
Преглед на в. „Работническо дело". Новини — 6.30 ч.
Преглед на столичния печат — 9.00 ч.
Новини — 10 30 ч. (без неделя и празнични дни)
— 12.30 ч (в събота и предпразнични дни — 13.30 ч.)
Бюлетин за нивото на р. Дунав — 15 00 ч. (без неделя и празнични дни)
Новини — 16 00 ч. (без неделя и празнични дни)
— 18.00, 20 30, 22,30 и 23.45 ч
Точно време от астрономическата обсерватория — всеки ден в 9.00, 12.00 и 18.00 ч. по I програма и в 17.00 ч. по II програма
Преглед на програмата — всеки ден в 12.00 ч., в неделя — 10.30 ч.

ВТОРА ПРОГРАМА

Новини — 13.30 ч (само в неделя) **19 00 и 20.30 ч.**

на Рубенс" — очерк от Георги Димитров

18.30 **„Палома" в различни изпълнения**

19.05 „ЛЮБИТЕЛИТЕ НА МУЗИКАТА НИ ПИТАТ" — отговаряме на въпроси на наши слушатели

20.15 Концерт на Ансамбъла за песни при БРТ, дир. Михаил Милков: 1. Романс за Димитровград (Ал. Райчев, т. Стоян Балабанов), солист Кръстьо Михайлов; 2. Моряшка песен (Георги Костов, т. Дим. Светлин), солист Георги Кордов; 3. Ветроходна песен (Бенцион Елиезер, т. Кръстьо Станишев); 4. Моите ски (Бенцион Елиезер, т. Владимир Голев); 5. Лирична песен (Виктор Райчев, т. Крум Пенев); 6. Скиорска песен (Люб. Пипков, т. Лиляна Стефанова).

21.00 Италиански забавни песни: 1. Някакъв звук долита до мен (Бенедети) и Портретчето — изп. Серджо Бруни; 2. Есен в Рим (Ларичи) и Песен за седемте морета (Ручионе) — изп. Нила Пиши; 3. Колко е хубаво да любиш (xxx) и Една разходка до Кастели — изп. Клаудио Вила

21.20 **Симфоничен концерт:** 1. Бетовен — Троен концерт за пиано, цигулка, виолончело и оркестър в до мажор. Изп. Давид Ойстрах — цигулка, Лев Оборин — пиано, и Святослав Кнушевицки — виолончело, с ДСО на СССР, дир. Константин Иванов; 2. Вагнер — Вакханалия из I д. на оп. „Танхойзер". Изп. Берл. филх., дир. Игор Маркевич.

22.10 Песни на народите

Вторник

15 януари

ПЪРВА ПРОГРАМА

5.35 Народни песни от Тракия

6.00 **Радиогимнастика**

6.10 Маршове

6.45 **Добро утро, мили деца**

6.55 Кристоф Вилибалд ГЛУК — Фрагменти из бал. „Дон Жуан". Изп. академичен симф. орк. при БДК, дир Константин Илиев

7.15 Полски песни —изп. анс. „Мазовше"

7.30 Весели народни песни

8.00 **„За ползата и вредата от лекарствата"** — беседа от проф. Мария Комендантова

8.10 Оперна музика: 1. Балетна музика из оп. „Аида" (Верди). Изп. Берл. филх., дир. Исерщедт; 2. Ария на Скарпия из оп. „Тоска" (Пучини). Изп. Михаил Арнауту с орк. на Пражката опера „Сметана", дир. Вогел; 3. Хор на камбаните из оп. „Палячо" (Леонкавало). Изп. хор и орк. на Римската академия „Санта Чечилия", дир. Ереде; 4. Серенада на Вулкан из оп. „Филемон и Бавкида" (Гуно) — изп. Иполит Белом с орк.; 5. Речитатив, хор и сцена из оп. „Ловци на бисери" (Бизе). Изп. солисти, хор и орк. на Френското радио, дир. Клоез

8.40 Забавен концерт

9.15 Камерен концерт: 1. Верачини — Соната за цигулка и пиано в ми мажор, изп. Георг Гарай и Ищван Антал; 2. Моцарт — Струнен квартет в сол мажор, изп. струнен квартет

10.00 КОНЦЕРТ по желание на трудови колективи: 1. Ропотамо (Ат. Бояджиев, т. Радой Ралин); 2. Светлана (Компанеец); 3. Даяна (Пол Анка); 4. Пее обичта (Йосиф Цанков); 5. Карнавална утрин (Бонфа) — песни из ф. „Черният Орфей"; 6. Карти за игра (Фейху); 7. Китарата пее (Веселовски); 8. Стюардесата (Кунерт); 9. Даниела (Гарварену-Могол)

10.41 Из славянското симфонично творчество: 1. Петко Стайнов — Легенда. Изп. СО на БРТ, дир. Васил Стефанов; 2. Антонин Дворжак — Симфония № 4 в сол мажор. Изп. симф. орк на Радио Прага, дир. Алоис Клима

11.36 Оперетна музика: 1. Мелодии из оперет. „Жени в Метрополи" (Шмидзедер). Изп. орк. за лека музика, дир. Бьолке; 2. Музика из оперет. „Кой се нуждае от пари?" (Мазанец): а) Моряко, забрави ли ме — изп. Карола Шмидт и Роберт Ладхьофер с хор и орк. на Радио Лайпциг, дир. Кегел; б) Танц на пристанището. Изп. орк. на Радио Лайпциг, дир. Кегел

12.05 Народни песни — изп. Анс. за песни при БРТ, дир. Михаил Милков: 1. Едно лудо-младо; 2. Стояне, море Стояне; 3. Иван на Станка думаше; 4. Дружина вярна; 5. Добър юнак; 6. Сещай се, Цвето моме — солисти: Трошан Трошанов и Дора Даскалова; 7. Славке, ревниш ми се; 8. Пиленце пее; 9. Снощи е мама Янка сгодила

12.50 Популярен концерт: 1. Ув. към оп. „Копринената стълба" (Росини). Изп. Берл. филх., дир. Исерщедт; 2. Речитатив и ария на Сузана из IV д. на оп. „Сватбата на Фигаро" (Моцарт). Изп. Валентина Александрова със СО на БРТ, дир. Васил Стефанов; 3. Концертен етюд в ре бемол мажор „Въздушката" (Лист), изп. Зигфрид Грундлайс; 4. Тържествена полонеза във фа мажор (Глинка). Изп. СО на Съвет. радио, дир. Гаук; 5. Песен за бълхата (Мусоргски), изп. Борис Христов. Съпр. симф. орк. на Френското радио, дир. Ципин; 6. Сюита № 1 „Арлезианката" (Бизе). Изп. СО на Радио Лайпциг, дир. Пфлюгер

13.30 **По театралните сцени**

13.40 Френски забавни песни

14.00 **За малките ученици**

14.20 Песни от български композитори: 1. Две песни от Добри Христов: а) Хайдушка песен, изп. Дим. Кожухаров; б) Години, млади години — изп. Таня Добрева; 2. Две песни от Ал. Кръстев, изп. Надя Афеян: а) Що ме мъчиш, душо Яно; б) Що ми не дохождаш; 3. Ганините очи (Георги Спасов), изп. Таня Цокова

14.40 Немски танци

15.07 Концерт на Росица Цветкова и Георги Белев: I. Изп. на Росица Цветкова — сопран, съпр. Верка Баева: 1. Ария на Снежанка из едноименната опера (Римски-Корсаков); 2. Ария на Маргарита из оп. „Фауст" (Гуно); II. Изп. на Георги Белев — тенор, съпр. Георги Стефанов: 1. Защитата на Андре Шение из едноименната опера (Джордано); 2. Монолог на Отело из едноименната опера (Верди)

15.30 РАДИОВЕСТИ

16.05 **За средношколците**

16.25 Забавни мелодии

16.35 Хорови песни

17.00 **Радиовестник „Пионерски пламък"**

17.20 НАШИТЕ НОВИ ЗАПИСИ— оперна музика

18.10 Филмова музика: 1. Китка мелодии (Ничке) из ф. „Съперници на кормилото"; 2. Каквото ще бъда, ще бъде (Ливингстон) из ф. „Човекът, който знаеше много"; 3. Мелодии (Ливингстон) из ф. „Теми и ергенът"

18.30 **ГОВОРИ МОСКВА**

19.03 Смесен концерт — народна музика: 1. Моме ле, хубава; Ай да идем, Яно и Магда си иде — изп. Мария Кокарешкова; 2. На пояс и Грите пъти — хоро, изп. Досю Милков на кавал с орк.; 3. Аксано, младо девойче; Либето ми дойде и Ой девойче — изп. Илия Аргиров със съпровод на орк.; 4. Ръченица — изп. Георги Атанасов на кларинет с орк.

19.30 **Радиокабинет по марксизъм-ленинизъм:** „ПРОБЛЕМИ на прехода към единната комунистическа собственост у нас" — беседа от Василка Диновска, кандидат на икономическите науки

19.45 Танцова музика

20.55 **Радиокоментаторът Огнян Велков отговаря на зададени въпроси по международното положение**

21.05 Танцова музика

21.30 **Хумор и сатира:** Из романа „Златният телец" — от Илф и Петров

21.55 Руски песни: 1. Воробей — изп. уралски народен хор; 2. Прощавай, радост — изп. Штоколов с орк.; 3. Помня още когато бях млада — изп. Благосклонова с орк.; 4. Волжки напеви — изп. сестри Фьодорови; 5. Еднозвучно звънят звънците (обр. Свещников), изп. Бутов с руски акад. хор

22.10 Оперетни увертюри: 1. Ув. към оперет. „Бандитски шеги" (Супе). Изп. Берл. филх., дир. Лео Борхард; 2. Ув. към оперет. „Хубавата Елена" (Офенбах). Изп. СО на БРТ, дир. Васил Стефанов; 3. Ув. към оперет. „Гри-гри". Изп. орк., дир. Ото Добриндт

22.45 Хоров концерт — творби от стари майстори: 1. Подиграният (Джакомо Гастолди); 2. Две свежи рози (Андре Габриели); 3. Игра (Александро Стриджо); 4. Нежните цветя (Джовани Палестрина); 5. Ехо (Орландо ди Ласо)

23.00 Забавни мелодии

23.15 Сергей ПРОКОФИЕВ — Соната за цигулка и пиано № 1 във фа миньор. Изп. Давид Ойстрах — цигулка, и Лев Оборин — пиано

ВТОРА ПРОГРАМА

17.00 Леки оркестрови пиеси

17.30 **„Страж на родната земя"** — предаване за Народната армия: „Ра

(неделя, 15.00 ч., II пр.)

кета" — радиомонтаж по едноименната пиеса на съветския писател А. Улянински

17.50 Камерни творби от български композитори: 1. Стефан Ременков — Соната за пиано, изп. Олга Шевкенова; 2. Димитър Тъпков — Пет скици върху народни песни за струнен квартет — Първа сюита, Изп. струнен квартет в състав: Емил Минков — цигулка, Огнян Николов — цигулка, Иван Шамлиев — виола, Марин Иванчев — виолончело

18.10 **Разучаване на песента „Една девойка буди моя град"** — музика Нисен, български текст Росен Василев (повторение)

18.35 Танцова музика

19.05 **„Кремиковски дневник"**

19.50 **Предаване от студиото на Радио София** — КОНЦЕРТ на симфоничния оркестър на Българското радио и телевизия под диригентството на Васил Стефанов, солист Теодор Мусев — пианист. В програмата: 1. Моцарт — Дивертименто № 11 в ре мажор; 2. Хайдн — Концерт за пиано и оркестър; 3. Шуберт — Симфония № 6.

Около 20.25 **Новини**

Около 21.20 Песни и танци

21.40 Забавна музика

22.05 Хоров концерт

0.30 **Българска народна музика за слушателите в чужбина**

СРЯДА

16 януари

ПЪРВА ПРОГРАМА

5.35 Забавна музика

6.00 **Радиогимнастика**

6.10 Народни песни — изп. битови вокални групи

6.45 **Добро утро, мили деца**

6.55 Забавен концерт

7.20 **За селото**

7.30 Оперна музика

8.00 **Пионери, предаваме за вас**

8.19 Масови песни от български композитори: 1. Песен за Георги Димитров (Георги Димитров, т. Атанас Душков); 2. Песен за Партията (Боян Икономов, т. Елисавета Багряна); 3. Марш на физкултурника (Асен Карастоянов, т. Павел Матев); 4. Петилетката (Александър Райчев, т. Станислав Вихров); 5. Воювай за светъл живот (Виктор Райчев, т. Кирил Масларски)

8.30 **„Държавното и стопанското ръководство — на равнището на новите задачи"** — беседа от Гриша Филипов, заместник-председател на Държавния комитет за планиране

8.40 Инструментална народна музика — изп. орк. на Държавния ансамбъл за народни песни и танци; Грънчарско хоро; Трите пъти; Дайчово хоро; Иглика — пролетен танц; Момина шега

9.15 Творби от съветски композитори: 1. Балис Дварионас — Концерт за пиано и оркестър. Изп. Алдо на Дварионайте — пиано, със СО на БРТ, дир. авторът; 2. Фикрет Амиров — Сюита „Азърбайджан". Изп. азърбайджански симф. орк., дир. Таги Заде Нияз

От 10.00 до 10.10 ч. **(Софийска хроника** — само на ср. вълни 202 м. и по софийския градски радиовъзел)

10.00 **За работниците:** „Винаги навреме" — репортаж от Николай Методиев

10.10 Концерт на танцовия оркестър при Полското радио

10.41 Забавна и танцова музика

11.20 Камерен концерт: 1. Хенри Пърсел — Староанглийска сюита Изп. Васил Чернаев — цигулка, и Недялка Чернаева — пиано; 2. Йохан Себастиан Бах — Трио-соната за флейта, цигулка и пиано. Изп. Борис Стоянов — флейта, Боян Лечев — цигулка, и Люба Енчева — пиано

12.05 НОВИ ЗАПИСИ — румънска народна музика

12.50 Революционни песни на народите: 1. Руска работническа марсилеза (xxx); 2. Ние сме червени войници (xxx); 3. Варшавянка (xxx); 4. Затворник (xxx); 5. Ние отиваме в бой (xxx); 6. Бандера роса (xxx)

13.10 Филип КУТЕВ — Сакарска сюита. Изп. Софийската държавна филх., дир. Филип Кутев

13.30 НОВИ ФИЛМИ

13.40 Народни песни, изп. самодейни колективи

14.00 **Пионери, предаваме за вас**

14.15 Забавна и танцова музика

15.07 Камерен концерт: 1. Три песни от Брамс: 1. По пътя към любимата — изп. Дьорд Мелиш; 2. Ловец изп. Ева Молнар; 3. Серенада — — изп. Ева Морнар; II. Шуберт — Соната за виолончело и пиано в ла миньор, изп. Даниил Шафран — виолончело, и Нина Мусинян — пиано

15.30 РАДИОВЕСТИ

16.05 **Сред книгите:** „Обезсилена земя" — роман на кубинската писателка Дора Алонсо. Рецензия от Станчо Костов и откъс из романа

16.25 Оперна музика: 1. Ув. към оп. „Горските пазачи от Коженицката гора" (Курпински). Изп. орк. на Краковското радио, дир. Хас; 2. Хор на селяните из оп. „Княз Игор" (Бородин), изп. хор и орк.; 3. Песен на Станислав из оп. „Вербум нобиле" (Монюшко). Изп. Анджей Хиолски с орк. на Бидгошкото радио, дир. Рьозлер; 4. Финален хор из оп. „Наталка-Полтавка (Лисенко). Изп. хор и орк. на Киевската опера „Тарас Шевченко"; 5. Ария на Цвета из едноименната опера (Маестро Атанасов). Изп. Надя Тодорова със СО на БРТ, дир. Асен Найденов; 6. Хор из оп. „Далибор" (Сметана). Изп. Степанка Иелинкова и Индржих Блажичек с хор и орк. на Пражката опера, дир. Вашата; 7. Персийски танц из оп. „Хованщина" (Мусоргски). Изп. миланси симф. орк., дир. Молайоли

17.00 **Народен радиоуниверситет — факултет за музика:** „Развой на оркестъра, видове оркестри и оркестрации" — лекция от Димитър Тъпков

18.10 Концерт на Ансамбъла за народни песни на БРТ с дир. Димитър Динев

18.30 **ГОВОРИ МОСКВА**

19.03 Оперен концерт: 1. Ув. към оп. „Тайният брак" (Чимароза). Изп. миланси симф. орк., дир. Молайоли; 2. Хор из оп. „Мирей" (Гуно). Изп. хор и орк. на Френското радио, дир. Гресне; 3. Ария из оп. „Царят-пастир" (Моцарт). Изп. Наталия Шпилер със СДФ, дир. Константин Илиев; 4. Финал на I к. на оп. „Бал с маски" (Верди). Изп. Годор Костов, Лиляна Чорбаджийска, Михаил Зидаров, Ранко Дюлгеров и Йордан Чифудов с хор и орк. на Варненската народна опера, дир. Емил Главанаков; 5. Балетна музика из оп. „Вилхелм Тел" (Росини). Изп. орк. на Миланската Скала, дир. Маринуци

19.30 **Радиоседмичник „Младост"**

19.50 „ВАШЕТО МНЕНИЕ" — концерт по писма на слушатели: 1. Влюбеният телефон (Моис Аладжем, т. Надя Кехлибарова); 2. Старият часовник (Димитър Вълчев, т. Дамян Дамянов); 3. Звезди в лятна нощ (Димитър Генков); 4. На струните на китарата (Щербан); 5. На сцената на едно градче (Йоханеску); 6. Пътешествие към щастието (Алан); 7. В лодката сами (Жул Леви); 8. Във влака (Георги Робев, т. Димитър Точев); 9. Румба (Емил Георгиев); 10. Протегни ми ръка (Данверс); 11. Първа среща (Ангел Заберски, т. Росен Василев)

21.00 Музика из съветски оперети

21.35 ТВОРБИ от български композитори, посветени на нашата младеж: 1. Петко Стайнов — Младежка увертюра. Изп. СО на БРТ, дир. Влади Симеонов; 2. Веселин Стоянов — Из сборника „Клавирни пиеси за деца и юноши", изп. авторът; 3. Цветан Цветанов — Детски пиеси за цигулка, изп. Владимир Аврамов, съпр. на пиано — Светла Протич; 4. Парашкев Хаджиев — Младежка танцова сюита. Изп. СО на БРТ, дир. Васил Стефанов

22.45 Унгарска народна музика

23.15 Забавен концерт

ВТОРА ПРОГРАМА

17.00 Смесен концерт — народна музика: 1. Бойка на порти седеше и

Кон похлопа — изп. Пенка Павлова; 2. Хоро и Ръченица — изп. орк. за народна музика; 3. Иван Иринка думаше и Сватбата тръгва — изп. Надка Ковачева; 4. Кулско хоро и Сборенка — изп. орк.; 5. Тодора хоро водеше — изп. Маша Белмустакова

17.30 **„Полезно и приятно"** (повторение)

18.00 Песни на полинезийците

18.15 **За средношколците**

18.25 Забавен концерт

19.05 **„Милиционерският старшина Варадин"** - сатирично предаване

19.25 КОНЦЕРТ от творби на български и румънски композитори: 1. Марин Големинов — Вариации върху тема от Добри Христов. Изп. СО на БРТ, дир. Васил Стефанов; 2. Джордже Енеску — Трета симфония в до мажор за оркестър, орган, пиано и хор, изп. Букурещката филх. и хор на името на Джордже Енеску, хормайстор Бойтес

20.50 **Радиотеатър:** „ЧАЙКА" — пиеса от Чехов по случай 100-годишнината от рождението на Станиславски

17 януари

ПЪРВА ПРОГРАМА

5.35 Народна музика — изп. духови оркестри

6.00 **Радиогимнастика**

6.10 „Зора над съветската страна" — колхозни песни

6.45 **Добро утро, мили деца**

6.55 Оперетна музика

7.20 **За селото**

7.30 Смесен концерт — народна музика

8.00 **Радиоекскурзия:** „СЛИВЕН" — от Първолета Прокопова

8.10 Забавна музика

8.29 Балетна музика от френски композитори: 1. Андре Гретри — Балетна сюита. Изп. СДФ, дир. Константин Илиев; 2. Едуард Лало — Из бал. „Намуна". Изп. парижки симф. орк. „Ламурьо", дир. Алберт Волф

9.15 Из репертоара на Георг Отс: 1. Песен на раздялата (Флярковски); 2. Две песни от Паделски: Заспали огньове и Размишление; 3. Вечерна песен (Соловьов-Седой)

9.30 **За най-малките**

9.40 Фрагменти из оп. „Хитър Петър" (Веселин Стоянов) и из оп. „Едип" (Джордже Енеску): I. Из оп. „Хитър Петър" (Веселин Стоянов): 1. Дует на Иглика и Дамян. Изп. Лиляна Бачева и Георги Сапунджиев със СО на БРТ, дир. Константин Илиев; 2. Пантомима и финален танц. Изп. СО на БРТ, дир. Константин Илиев; II. Из оп. „Едип" (Джордже Енеску): 1. Втора картина из II д. Изп. Габриел Наружа и Константин Строеску с орк. на Румънското радио; 2. Танци из I. д., изп. орк. на Румънското радио

10.14 Сюита „Комедианти" (Кабалевски). Изп. симф. орк. на БРТ, дир. Михаил Ангелов

10.41 ШУМАН — Фантазия за пиано в до мажор, изп. Юри Буков

11.15 **„Родна песен нас навек ни свързва"** — предаване за музикалната самодейност: очерк за хор „Кавал" и интервю с дир. Атанас Маргаритов

11.45 Грабнер — Весела музика за малък оркестър. Изп. симф. орк. на Лайпцигското радио, дир Пфлюгер

12.05 Оперни арии и ансамбли, изп. наши певци: 1. Събчо Събев — Ария на дядо Недялко из оп. „Гергана" (Маестро Атанасов). Съпр. орк., дир. Асен Найденов; 2. Катя Попова и Любомир Бодуров — Дует на Марженка и Йеник из оп. „Продадена невеста" (Сметана). Съпр. ДСО — Перник, дир. Руслан Райчев; 3. Георги Енев — Ария на Кончак из оп. „Княз Игор" (Бородин). Съпр. орк. на Старозагорската нар. опера, дир. Руслан Райчев; 4. Мария Бохачек и Кирил Кръстев — Сцена на Мария и Мазепа из оп. „Мазепа" (Чайковски). Съпр. орк. на Русенската народна опера, дир. Ромео Райчев

12.50 Народни песни

13.10 Инструментални пиеси

13.30 **Говори Радио Пловдив:** „Светлини под земята" — микрофонен репортаж за миньорите от Рудозем

14.00 ТВОРБИ от млади български композитори: 1. Александър Райчев — Сюита из балета „Хайдушка песен". Изп. СО на БРТ, дир. авторът; 2. Стефан Ременков — Концерт за пиано и оркестър. Изп. Катя Карадимчева със СО на БРТ, дир. Влади Симеонов; 3. Васил Казанджиев — Дивертименто. Изп. СДФ, дир. Добрин Петков

15.07 Филмова музика: 1. Тихо езеро (Зибер) из ф. „Морето зове"; 2. Песен за прекрасния Талин (Едгард Аро и Уно Найсоо) из ф. „Случайна среща"; 3. Музика (Чиж) из ф. „Сънят на Ева"; 4. Момичето с куклата (Дойч и Капер) из ф. „Лили"; 5. Ако те обичах (Роджърс) из ф. „Вертележка на любовта"

15.30 РАДИОВЕСТИ

16.05 **По строежите на четвъртата петилетка:** „Нова родопска каскада" — очерк от Атанас Бочев

16.20 Концерт на Ансамбъла при Радио Ленинград: Тече реката; Из губих си пръстенчето; Над полята; Из планината расте калина; Е, градина, моята градинка; Защо не звъни чашата по масата

16.35 Забавна музика

17.00 **Пионери, предаваме за вас**

17.30 Забавен концерт

18.10 Иван МАРИНОВ — Симфонична поема „Илинден". Изп. СО на БРТ, дир. Васил Стефанов

18.30 **ГОВОРИ МОСКВА**

19.03 Забавна и танцова музика

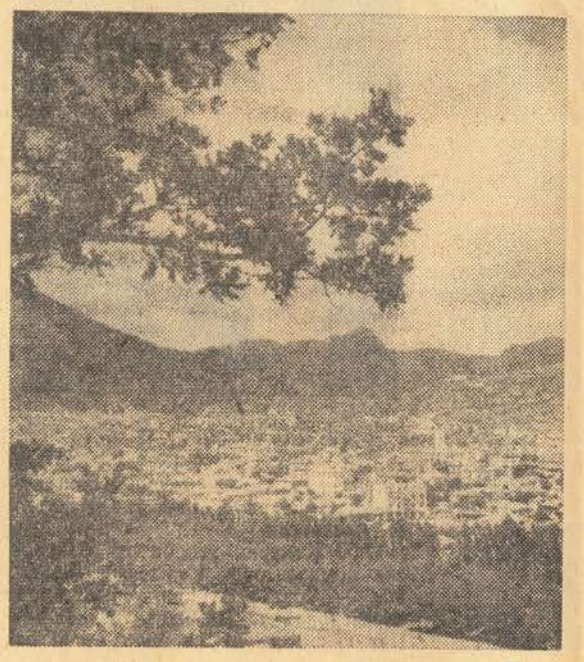

Поглед към гр. Сливен (8.00 ч.)

19.30 **Гостува ни редакцията на списание „Септември"**

19.50 Народни песни от Родопския край: 1. Изплела съм ти, Мехмеде и У вас да дойда — изп. Надежда Бочукова; 2. Карат ли те, Руске ле и Мари момице, червен трендафил — изп. Георги Чилингиров; 3. Загалил бях, замамил бях и Мари Марийо, Марийо — изп. Добринка Мурджева; 4. Под зим съм, мале, легнала; Момне ле, мари хубава и Дважди, трижди минах — изп. Бойка Присадова

20.15 Песни за Партията: 1. Партия победител (Боян Икономов, т. Владимир Башев); 2. Песен за Партията (Евгени Аврамов); 3. На партията (Асен Карастоянов, т. Иван Полименов); 4. Комунисти, напред (Александър Райчев, т. Иван Генов)

21.00 Песни и танци

21.30 **За младежта:** „ГОРЧИВО!" — монтаж от Марко Недялков

21.45 **Пеят прочути тенори и баритони,** солисти на американски и немски оперни театри: 1. **Валтер Лудвиг** — Романс на Фентон из оп „Веселите виндзорки" (Николай) Съпр. орк. на Берл. радио, дир. Рогер; 2. **Паул Шьофлер** — Ария на Фигаро из оп. „Сватбата на Фигаро" (Моцарт). Съпр. орк. на Виенската филх., дир. Бьом; 3. **Марио Ланца** — Ария на Калаф из оп. „Турандот" (Пучини). Съпр. орк., дир. Хайндорф; 4. **Франк Гуарера** — Монолог на Форд из оп. „Фалстаф" (Верди). Съпр. орк. на Метрополитен опера, дир. Пелетие; 5. **Алфред Пикавер** — Ария на Каварадоси из оп. „Тоска" (Пучини). Съпр. виенски оперен орк., дир. Пцювер; 6 **Ханс Хотер** — Ария на Холандеца из оп. „Летящият холандец" (Вагнер). Съпр. орк на Баварската опера, дир. Краус

22.15 Танцови мелодии

22.45 **Концерт на ДРК „Аврамов"** в състав: Владимир Аврамов — цигулка, Стоян Сертев — цигулка, Стефан Магнев — виола, Константин

Кугийски — виолончело. В програмата: Дворжак — Струнен квартет във фа мажор

23.11 Оперетна музика: 1. Финал на I д. на оперет. „Царицата на чардаша" (Калман). Изп. Лиляна Кошлукова, Минко Босев, Коста Райнов, Александър Филипов с хор и орк. на ДМТ „Стефан Македонски", дир. Росица Баталова, дир. на хора Янко Тунтов; 2. Небесни цигулки — мелодии из оперети на Лео Фал. Изп. Анелизе Ротенбергер, Петер Андерс, Лони Келнер, Вили Хофман, Вили Шнайдер, Ханзи Томс, хор и орк., дир. Марцалек

ВТОРА ПРОГРАМА

17.00 **Концерт от песни и танци по желание на слушатели:** 1. Дубинушка — руска нар. песен; 2. Лястовичка — арменска нар. песен; 3. Хубавата циганка Маринела — българска нар. песен; 4. Напиши ми, майко — далматинска песен; 5. Това мом че Джони — шотландска песен; 6. Всичко за аграрната реформа — песен от Куба; 7. Я Марита — бразилска песен; 8. Такива сме ние от Халиско — мексиканска песен; 9. Айо, мама — индонезийска песен

17.30 **За граничарите:** „Куриерът Веселин" — забавно-хумористично предаване

17.50 Арии из унгарски опери: 1. Ария из оп. „Ласло Хуниади" (Еркел). Изп. Тибор Удварди със симф. орк. на Унг. радио, дир. Вилмош Комор; 2. Песен на чичо Марци из оп. „Хари Янош" (Кодай). Изп. Оскар Малецки с орк. на Унг. държ. опера; 3. Ария на Балтаф из оп. „Годеници" (Полгар). Изп. Михай Секей със симф. орк. на Унг. радио, дир. Янош Ференчик; 4. Ария на Суламита из оп. „Царицата на Саба" (Голдмарк). Изп. Ирен Сечьоди с хор и орк. на Унг. държ. опера, дир. Вилмош Комор

18.10 **Народен радиоуниверситет** — факултет за литература: „ТУРГЕНЕВ" — първа лекция от Евдокия Метева, преподавател в Соф. държ. университет

18.30 Сюити върху народни песни: 1. Боян Икономов — Македонски напеви. Изп. орк. при Анс. за песни на БРТ, дир. авторът; 2. Димитър Сагаев — Сюита върху странджански нар. песни. Изп. орк., дир. авторът

19.05 **За средношколците:** „Ангел се върна в нашия клас" — очерк от Константин Дуфев

19.20 Забавни песни

19.30 **Предаване от зала „България"** — КОНЦЕРТ на Соф. държ. филх., гост-диригент Живоин Здравкович; солистка Олга Шевкенова — пиано: 1. Пьотр Илич Чайковски — Ув. фантазия „Ромео и Жулиета"; 2. Фридерик Шопен — Концерт за пиано и орк. № 2; 3. Йоханес Брамс — Симфония № 1

В паузата — Новини

Около 21.30 Танцова музика

22.10 Хорови песни от наши композитори

Петък

18 януари

ПЪРВА ПРОГРАМА

5.35 Съветски масови песни

6.00 **Радиогимнастика**

6.10 Народна музика, изп. акордеонисти

6.45 **Добро утро, мили деца**

6.55 Димитър САГАЕВ — Младежка сюита. Изп. СО на БРТ, дир. Влади Симеонов

7.15 Песни от Фрадкин из филми

7.30 Популярен концерт

8.00 **„Когато се проявява инициатива"** — кореспонденция от Давид Соломонов

8.10 Народни песни: 1. Гълъб фърка през небето; Мъри малка девойчице и Кисимлийче, кисимдарче; 2. Мара в градина седеше; Калина Неда за вода ходи и Я ойне, тойне, бяга Тодора — изп. Тома Янчев; 3. Писал се Петър, писал се; Цветице ле, мила Цвето и Месечинко, Мавруро — изп. Славка Тренева

8.30 **За най-малките**

8.45 Два валса: 1. Валс за милиони (Фучик); 2. Забързване (Йохан Щраус)

9.15 Ансамбли из полски и руски опери

9.45 **Безсмъртни страници** — Из поезията на румънския народен поет Михаил Еминеску

10.06 Забавна и танцова музика

10.41 **Симфоничен концерт**

11.38 Гръцки песни — пее Анула Иоану: 1. Две чернокоси циганки; 2. Хайде да се оженим; 3. Новата роля много ти прилича; 4. Една целувка; 5. Децата на Пирея

12.05 Песни за мира и дружбата: 1. Страж на мира (Асен Карастоянов); 2. Наздравица за дружбата (Тодор Попов); 3. Вестители на мира (Саркизов); 4. Слънце на дружбата (Василе Тимиш); 5. Марш на мира Лудвиг Подещ); 6. Мир, мир на света (Ищван Ранч); 7. Клетва за мира (Арам Хачатурян); 8. Песен за дружбата (Аркади Филипенко)

12.52 Популярен симфоничен концерт: 1. Ув. към оп. „Норма" (Белини). Изп. симф. орк. на Радио Торино, дир. Гуи; 2. Цигански напеви (Сарасате). Изп. Рудолф Пикерт — цигулка, с голям оркестър на Лайпцигското радио, дир. Клайнерт; 3. Рондо капричиозо (Менделсон); Изп. орк. на Берл. радио, дир. Добриндт; 4. Валс — скерцо (Чайковски). Изп. Леонид Коган — цигулка, с голям симф. орк. на Съветското радио, дир. Гаук; 5. Ув. към оп. „Веселите виндзорки (Николай). Изп. Берл. филх., дир. Клайбер

13.30 **Културна хроника от чужбина**

13.40 Народна музика: 1. Заспала е Тана; Събрали ми са, събрали; Димка из двори ходеше и Залюби Дена, Дено му — изп. Господин Колев; 2. Пайдушко хоро; Бъчванка и Плетено хоро — изп. орк. с ръков. Христо Тодоров

14.00 **Пионери, предаваме за вас!**

14.20 Пее Вера Фирсова: 1. Кавагина и рондо на Антонида из оп. „Иван Сусанин" (Глинка). Съпр. орк. ГАБТ, дир. Василий Неболсин; 2. Ария на Оксана из II к. на оп. „Нощ пред Рождество" (Римски-Корсаков). Съпр. орк. ГАБТ, дир. Евгени Светланов; 3. Ария на Розина из II д. на оп. „Севилският бръснар" (Росини). Съпр. орк. на Съветското радио, дир. Самуил Самосуд

14.42 Танцови мелодии

15.07 Песенен концерт „Дойна": 1. Дойна „Горе на хълма, на поляната" — изп. Латарецу с орк.; 2. Вчера вечерта в мрака; Ако бих знала, момко, че ще дойдеш и Дойна — изп. Фъту с орк.; 3. Обгърна ме тъга — изп. Мойсеску с орк.; 4. Олтянска дойна — изп. орк.

15.30 РАДИОВЕСТИ

16.05 **Музикална рецензия**

16.15 Панчо ВЛАДИГЕРОВ — Клавирно трио опус 4. Изп. Панчо Владигеров — пиано, Васил Стефанов — цигулка, и Бончо Бонев — виолончело

17.00 Хайдушки народни песни: 1. Георги войвода и Грозьо льо, един на мама — изп. Вълкана Стоянова; 2. Песен за Лалуш войвода — рецитира Георги Попов и През гора вървяха — изп. Йовчо Карайванов

17.20 **Народен радиоуниверситет — факултет за наука и техника:** отговори на въпроси

17.40 Из оперетната класика: 1. Ув. към оперет. „Веселата вдовица" (Лехар). Изп. орк. на Берлинската опера, дир. Ото Добриндт; 2. „Странно нещо любовта е..." — дует из оперет. „Царицата на чардаша" (Калман). Изп. Петрана Ламбринова и Минко Босев с орк. на ДМТ „Ст. Македонски", дир. Росица Баталова; 3. „В сепарето" — из оперет. „Бал в операта" (Хойбергер). Изп. орк. за лека музика на Радио Лайпциг, дир. Ерих Донерхак

18.10 Песни за нашия трудов живот: 1. В строителен поход (Иван Маринов); 2. Народът с надежда ни гледа (Александър Райчев); 3. Марш на металургите (Александър Райчев); 4. Песен на младите строители (Никола Михайлов); 5. Ликувай, родино (Асен Карастоянов); 6. Песен за строителите (Петър Ступел)

18.30 **ГОВОРИ МОСКВА**

19.03 „Испански празник" — концерт: 1. Крайбрежни острови — изп. Валдерама с китара; 2. Марта — изп. Аморал с орк.; 3. Твоята милувка — изп. вокален дует мъже с орк.; 4. Кастанети — изп. Санчес с орк.; 5. Андалузия и Сомбреро — изп. Мартинес с орк.; 6. Гранада — изп. Кастило с орк.

19.30 **Радиочас за селото:** „За да можем, трябва да знаем" — анкета-конкурс и поздравителен концерт за първенци

20.55 **Седмичен преглед на коментатора по международни въпроси Огнян Велков**

21.05 Танцова музика

21.30 **За младежта:** „Да погово-

(Продължава на стр. 10)

рим от сърце" — трето предаване от цикъла „У човека всичко трябва да бъде красиво"

21.50 **Симфоничен концерт**: 1. Йохан Себастиан Бах — Концерт за три пиана и оркестър в до мажор. Изп. Збигнев Джевиецки, Ян Хофман и Ян Екер с Унгарски държ. орк., дир. Станислав Вислоцки; 2 Оторино Респиги — Антични танци и ария за лаута — сюита № 3 от свободни преработки за струнен оркестър. Изп. девически струнен орк. при БДК, дир. Васил Стефанов

22.45 Да помечтаем с музика

23.09 Камерен концерт

ВТОРА ПРОГРАМА

17.00 **На педагогически теми: „Би сер от блатото" — разказ от Никола Пенчев**

17.10 КОНЦЕРТ-ЗАГАДКА

17.50 Песни в народен дух: 1. Та още ли, Джуне; Тръгнал е Мите и Нуне, оро се вие — изп. Димитър Черкезов; 2. Два бука и Вишните цъфтяха — изп. групата „Гусларска песен" с дир. Янко Тунтов; 3. Хубава си, моя горо; Нямам мило, нямам друго; Оставай сбогом, о любезна и Когато буйна младост — изп. Анс. за песни на БРТ, дир. Михаил Милков

18.15 **Пионерски кръжок „Приятели на науката и техниката"**

18.30 Танцова музика

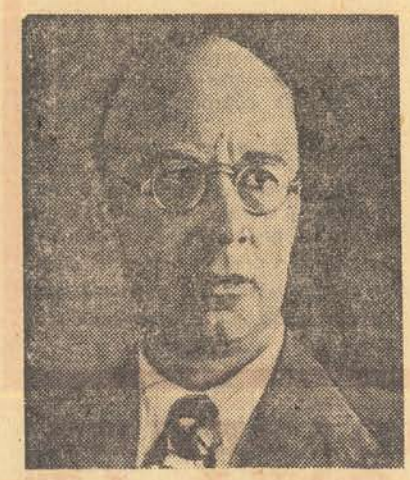

19.05 **Сергей ПРОКОФИЕВ — Опера „Повест за истинския човек"**. Изп. солисти, хор и орк. ГАБТ, дир. Марк Ермлер (I и II д.)

20.43 **Новини**

21.07 **Седмичен преглед на коментатора по международни въпроси Огнян Велков**

21.17 **Продължение на оп. „Повест за истинския човек" от Сергей Прокофиев** (III д.)

21.54 Забавна и танцова музика

0.00 „ЕДИН ЧАС БЪЛГАРСКА МУЗИКА" — концертна програма за чужбина

СЪБОТА

19 януари

ПЪРВА ПРОГРАМА

5.35 Народни хора и ръченици

6.00 **Радиогимнастика**

6.10 Забавна музика

6.45 **Добро утро, мили деца!**

6.55 Балетна музика

7.20 **За селото**

7.30 Народни песни в хорово изпълнение

8.00 **Пионери, предаваме за вас**

8.10 Популярни пиеси за цигулка: 1. Водоскок (Вечей), изп. Станул Станулов; 2. Андалузка серенада (Ранцато), изп. Петър Христосков; 3. Игра на вълните (Грасе), изп. Недялка Симеонова; 4. Хумореска (Дворжак), изп. Иван Попов; 5. Севдана (Георги Златев-Чаркин), изп. Васил Чернаев; 6. Испански танц (Де Файя), изп. Леон Суружон; 7. Хумореска (Панчо Владигеров) изп. Боян Лечев

8.35 Концерт на Представителния ансамбъл за песни и танци на Съветската армия, дир. Александров

9.15 Забавна и танцова музика

9.47 **„Симфония „Манфред" от Пьотр Илич Чайковски"** (по Байрон) — радиомонтаж с участието на народния артист Владимир Трендафилов. Изп. симф. орк. на Съветското радио, дир. Голованов

10.41 Песни и танци

11.10 **Нови стихове от млади поети**

11.15 **Из опери на Рихард Вагнер**

12.05 Танцова музика

12.30 **На културни теми**

12.40 Из песенното и инструменталното творчество на немските романтици

13.00 Народни песни от Северна България

13.50 Страници из руската музикална класика: 1. Александър Бородин — Симфония № 3 в ла миньор. Изп. голям симф. орк. на Съвет. радио и телевизия, дир. Неболсин; 2. Антон Аренски — Концерт за пиано и оркестър. Изп. Григори Гинзбург със симф. орк. на Съветското радио, дир. Горчаков

14.38 **Кубинското вокално трио „Портабалес" за първи път пред микрофона на Радио София (нови записи)**

15.07 РАДИОВЕСТИ

16.05 **Вазови разкази: „Една българка"**

16.26 Прочути оркестри свирят за вас

17.00 **Предаване за жената**

17.20 **Фрагменти из оп. „Трубадур" (Верди) по случай 110 години от премиерата на операта: 1. Разказът на Ферандо из I к., изп. Танкреди Пазеро с орк.; 2. Ария на Леонора из III к. Изп. Мария Калас с орк. на Мил. Скала, дир. Хербер фон Караян. В ролята на Инес — Луиза Вила; 3. Хор на циганите из III к. Изп. хор и орк. на Миланската Скала, дир. Херберт фон Караян; 4. Дует на Манрико и Азучена из III к. Изп. Еди Рул и Елена Николай с орк., дир. Емидио Тиери; 5. Ария на Манрико из VI к. Изп. Карло Бергонци с орк. на Римската академия „Санта Чечилия", дир. Джанандреа Гавацени; 6. Стрета на Манрико из същата картина. Изп. Тодор Мазаров със СО на БРТ и камер. мъжки хор, дир. Васил Стефанов; 7. Сцена из VII к. Изп. Юлия Винер и Любомир Бодуров с хор на Соф. нар. опера и СО на БРТ, дир. Васил Стефанов; 8. Финален квартет из VIII к. Изп. Джузепе ди Стефано, Мария Калас, Федора Барбиери и Роландо Панерай с орк. на Миланската Скала, дир. Херберт фон Караян**

18.10 Песенен концерт

18.30 **ГОВОРИ МОСКВА**

19.03 **Народна музика по ваш избор** — концерт по писма на слушатели: 1. Кюстендилска ръченица, изп. Иван Кирев с орк.; 2. Дощеро, моя майчице, изп. Надежда Хвойнева; 3 Филиповско хоро, изп. Ибро Лолов с орк.; 4. Заблеяло ми агънце, изп Борис Машалов; 5. Криво садовско хоро, изп. Иван Кирев и Петко Радев; 6. Кацнал бръмбар на трънка, изп. Павел Сираков

19.30 Пъстър музикален свят

21.00 „ЗАБАВНА ВЕЧЕР"

22.00 Песни и инструментални пиеси

22.45 Забавна и танцова музика

ВТОРА ПРОГРАМА

16.00 Оперна музика

16.30 **За най-малките**

16.40 **Пионери, предаваме за вас**

17.00 Песни от руски композитори: 1. Изгря в небето месец ясен (Балакирев), изп. Мария Максакова; 2. При хората в къщи (Бородин), изп. София Преображенска; 3. Червен сарафан (Варламов), изп. Надежда Обухова; 4. Тихо догаря вечерта (Булаков), Изп. Бровченко и Грудина

17.15 Филмова музика

17.30 **Из социалистическите страни: „Страници из живота на трудещите се от Полската и Унгарската народ на република"**

17.50 Пее народната певица Йорданка Илиева: 1. Заправи си дюлгер Тодор; 2. Посъбра Добри дружина; 3. Менцита дрънкати; 4. Овчари

чукат кърмило; 5. Стойчо седи на дюкяна
18.10 **Майстори на естрадното изкуство пред микрофона**
19.05 **„Сомодейната сцена свети"** — литературно предаване
19.30 Дмитри Шостакович — Концерт за цигулка и орк. в ла миньор. Изп. Давид Ойстрах с Нюйоркската филх., дир. Димитри Митропулос
20.10 Концерт на Хора на слепите, дир. Михаил Карамихайлов
21.00 Един час в ритъма на танца
22.00 **Нашият фейлетон**
22.10 Музика отдалече

НЕДЕЛЯ

20 януари

ПЪРВА ПРОГРАМА

5.30 С музика и весело настроение да започнем деня
6.00 Народни песни
6.40 Симфонични пиеси от Михаил Глинка
7.00 Забавна музика
7.30 Песни и инструментални пиеси от стари майстори
8.00 **„С микрофон из Столицата"**
8.15 Смесен концерт — народна музика
8.35 Оперни арии, изп. наши певци

9.05 **Радиотеатър за младия слушател:** „ПОДЗЕМНА ЛОДКА „LZ" — радиопиеса от Иван Шиваров (нова постановка)

9.47 Танци на народите
10.04 Хоров концерт
10.35 **Симфоничен концерт:** 1. Карл Мария фон Вебер — Ув. към оп. „Прециоза". Изп. Берлинската филх., дир. Ерих Клайбер; 2. Лудвиг ван Бетовен — Концерт за цигулка и оркестър в ре мажор. Изп. Йехуди Менухин с лондонски филх. орк., дир. Вилхелм Фуртвенглер
11.30 **„Без песен не може войникът"** — предаване за Народната армия
11.50 Спомени за Гершуин (xxx), изп. лайпцигски танцов орк.
12.00 **Най-хубавото из вашите писма** — народни песни и хора
12.40 **На международни теми**
12.50 Любими съветски песни
13.10 Популярен концерт
13.55 Музика за отмора
14.30 **Радиовестник „Пионерски пламък"**
14.50 Из френски и италиански опери: 1. Из френски опери: 1. Ария на Мирей из едноименната опера (Гуно). Изп. Жанин Мишо с орк. на Френското радио, дир. Жюл Гресие; 2. Каватина на Фауст из III к. на едноименната опера (Гуно). Изп. Николай Джеда с орк. на Парижката Гранд опера, дир. Андре Клюитанс; 3. Ария на Марсел из оп. „Хугеноти" (Майербер). Изп. Михаил Попов със СО на БРТ, дир. Асен Димитров; 4. Финал на I д. на оп. „Царят на Ис" (Лало). Изп. солисти с хор и орк. на Френското радио, дир. Гюстав Клоез; II. Из италиански опери: 1. Романс на Енцо из оп. „Джоконда" (Понкиели). Изп. Никола Николов с орк. на Софийската народна опера, дир. Асен Найдечов; 2. Дует на Неда и Силвио из I д. на оп. „Палячо" (Леонкавало). Изп. Мария Бохачек и Михаил Зиаров със СО на БРТ, дир. Васил Стефанов; 3. Ария на Ирис из ед ноименната опера (Маскани). Изп. Августа Олтрабела с орк. на Миланската Скала, дир. Франко Гионе; 4. Финал на I д. на оп. „Тоска" (Пучини), изп. Пиеро Комполонги с хор и орк.
15.30 РАДИОВЕСТИ

16.00 **Радиотеатър:** „АВАРИЯ" — радиодраматизация по едноименното произведение на Фридрих Дюренмат (нова постановка)

16.42 Музикален албум: 1. Когато лятото дойде и Мой славей — ал бански песни; 2. Полка (полски танц); 3. Ай, ай, ай и Градана — испански песни; 4. Мексикански танц; Нани, нани — шотландска песен
17.03 Пиеси от Лист в репертоара на съветския пианист Святослав Рихтер: 1. Ноктюрно № 2 в ми мажор; 2. Пейзаж; 3. Погребално шествие; 4. Полонеза в ми мажор
17.33 Концерт на самодейни колективи
18.05 Оперетна музика: 1. Откъси из оперет. „Една нощ във Венеция" (Йохан Щраус). Изп. Рита Щрайх, Рут Вайгелт, Петер Андерс, Люси Щулц, Вили Хофман, смесен хор с орк., дир. Марцалек; 2. Откъси из оперет. „Дъщерята на мадам Анго" (Льокок). Изп. Лемишел дьо Рой, Луиза Баласи, Андре Моро и Редакер с хор и орк., дир. Вайс
18.30 Народни хора и ръченици, изп. духови оркестри
19.03 Забавна и танцова музика от български композитори: 1. Ангел Заберски — Твоите сини очи. Изп. танцов орк., дир. Васил Стефанов; 2. Емил Георгиев, текст Димитър Светлин — Вечерна песен. Изп. Георги Кордов с орк., дир. авторът; 3. Димитър Вълчев — Пролетна разходка. Изп. естр. орк. на БРТ, дир. Морис Аладжем; 4. Йосиф Цанков, т. Веселин Ханчев — Може би е по-добре така, изп. Пенко Маронов с ЕО на БРТ, дир. Емил Георгиев; 5. Морис Аладжем — Мечти. Изп. ЕО на БРТ, дир. Емил Георгиев; 6. Иван Стайков — Весело и приятно. Изп. ЕО на БРТ, дир. Емил Георгиев; 7. Бенцион Елиезер, т. Станенка Илиева — Очакване. Изп. Ми ми Николова с вок. квинтет „Приятели на песента" и малък инструментален ансамбъл; 8. Атанас Бояджиев, т. Радой Ралин — Ропотамо. Изп. вок. квинтет „Приятели на песента", солистка Маргрета Николова, съпр. естрадният орк. на БРТ, дир. Д. Ганев
19.30 **За селото:** „ПОВЕСТ ЗА ГОЛЕМИЯ РОД"
19.50 Оперни фрагменти
21.00 Танцова музика
21.30 **Концерт за младежта**
22.00 Танцова музика
22.45 **Симфоничен концерт**
23.31 Вокалното трио „Лос Панчос" пред микрофона

ВТОРА ПРОГРАМА

10.35 Танцова музика
11.00 **„Сцена, палитра, екран"**
11.30 Смесен концерт: 1. Догаря на небето залезът (Левашов), изп. Улянова с анс.; 2. Вълнуващото се езеро Балатон (Хубай), изп. орк. 3. Две птици (Мереш), изп. хор; 4. Четири селски танца от Горен Хесен (Герстер), изп. орк.
12.00 Популярен симфоничен концерт: 1. Едвард Григ — Първа сюита из музиката към пиесата на Ибсен „Пер Гинт". Изп. СО на БРТ, дир. Влади Симеонов; 2. Мануел де Файя — Музика из балета „Любовна магия". Изп. СО на БРТ, дир. Константин Илиев, солистка Таня Добрева
12.41 Живи ритми
13.10 Инструментални пиеси от български композитори: 1. Козарчета (Парашкев Хаджиев), изп. Строимир Симеонов на флейта; 2. Песен из „Нестинарка" (Марин Големинов), изп. на виола Стефан Сугарев; 3. Прелюд (Веселин Стоянов), изп. на пиано Антон Диков; 4. Арабеска (Боян Икономов), изп. на обой Злаган Сираков; 5. Романс (Панчо Владигеров), изп. на цигулка Иван Карафилов
13.40 Оперетна музика от Лехар
14.30 Фолклорни страници
15.00 **За младежта:** „Елате с нас в планината" — репортаж от Ясен Антов
15.15 Филмова музика
15.35 Хоров концерт
16.00 „От класиката до съвременността" — популярен концерт
17.00 Половин час със солисти и оркестри от Германската демократична република
17.30 **Минути за поезия** — „Михаил Исаковски"
17.45 **„Весела неделя"** — концерт от народна музика
18.30 **Пеят бележити съветски певци:** 1. **Ирина Архипова** — Ария на Жана д'Арк из оп. „Орлеанската дева" (Чайковски). Съпр. симф. орк. на Съветското радио и телевизия, дир. Борис Хайкин; 2. **Евгени Кибкало** — Каватина на Алеко из едноименната опера (Рахманинов) Съпр. орк. ГАБТ, дир. Борис Хайкин; 3. **Тамара Милашкина** — Ария на Аида из V картина на едноименната опера (Верди). Съпр. орк. ГАБТ, дир. Евгени Сетланов; 4. **Зураб Анджапаридзе** — Ария на дон Хозе из II д. на оп. „Кармен" (Бизе). Съпр. орк. на Болшой театър, дир. Александър Мелик-Пашаев
19.05 **Науката в служба на мира:** „Биохимия и растения" — беседа от Юри Ракитин, член-кореспондент на Академия на науките на Съветския съюз
19.20 Изпълнения на вокален секстет „Лука Маренцио"
19.40 Танцова музика
21.00 ИЗ КОНЦЕРТНИТЕ ЗАЛИ
22.00 Песни и танци

ТРЕТА УКВ ПРОГРАМА

(4.46 м 67.28 мх)

ПОНЕДЕЛНИК — 14. I.

19.00 Забавна и танцова музика
19.45 Инструментални пиеси: 1. Фантазия „Мойсей" (Паганини), изп. на цигулка Георги Байнов; 2. Кампанела (Паганини—Лист), изп. на пиано Тамара Янкова; 3. Реквиеброс (Касадо). Изп. на виолончело Георги Петков; 4. Етюд в ре диез миньор (Скрябин). Изп. на пиано Златинка Мишакова
20.05 Песни и танци: 1. Обичам песни и танци — румънска песен; 2. Джампараделе — рум. танц; 3. Цигански унгарски песни; 4. Кокоша сцена — весела полка; 5. Хубавата Севиля —испанска песен; 6. Фараука — испански танц; 7. Без вярност — парагвайска песен; 8. Ножовете — мексикански танц

ВТОРНИК — 15. I.

19.00 Кубински ритми: 1. Любимият танц ча-ча-ча (Ариса), изп. вокален ансамбъл с орк.; 2. Колко хубава е Куба (Ромон). Изп. семейство Велос с орк. на Северино Рамос; 3. Красиво е кубинското море (Морено), изп. Тахардо със своя анс.; 4. Дай ми една целувка (ххх), изп. вокален дует братя Кастилия; 5. Две изпълнения на вокалния анс. „Шоколадовите звезди": Не ме изчака (ххх); Ще живееш в сърцето ми (ххх); 6. Върни се, мой живот (ххх); Изп. вокален дует „Кабрисас — фарач" с орк. на Освалдо Естивил
19.25 Танцова музика
19.50 Популярен концерт: 1. Ария на Руслан из оп. „Руслан и Людмила" (Глинка). Изп. Александър Пирогов с орк. ГАБТ, дир. Мелик-Пашаев; 2. Из „Картини от една изложба" (Мусоргски). Изп. СДФ, дир. Саша Попов; 3. „Ни дума" (Чайковски). Изп. Иван Попов, съпр. на пиано Любен Кондов; 4. Музикален момент в ми миньор опус 16 № 4 (Рахманинов), изп. на пиано Люба Енчева; 5. Встъпление към оп. „Хованщина" (Мусоргски), изп. орк., дир. Неболсин

СРЯДА — 16. I.

19.00 Забавна и танцова музика: 1. Самба на звездите (Фулиш), изп. танцов орк. на Радио Лайпциг; 2. Целувай ме (Мерлин). Изп. Хелга Браувер с танцов орк. на Радио Лайпциг; 3. Римска китара (Ди Лазаро), изп. орк. на Ксавиер Кюгит. 4. Бялата ивица (Росадо), изп. вокален анс. с орк.; 5. Фокстрот (ххх), изп. орк. на Рикардо Сантос; 6. Когато в Амстердам пристигне кораб (Бушер), изп. Катерина Валенте с орк.; 7. Мексиканско рондо (Калве), изп. орк. на Франк Пурсел; 8. Смей се, смей се (Алойзи Фиденко). Изп. Нико Фиденко, Луис Анрикас и неговият оркестър; 9. Кариока (Уйман), изп. орк. на Фернандес Прей; 10. Когато ти си отиде (Кокатри); изп. Саша Дистел с орк.; 11. Ча-ча (Пендорф); 12. Ела (Атанас Бояджиев). Изп. ЕО на БРТ с дамски вокален анс., дир. Емил Георгиев; 13. Девойката с големите очи (Палка), изп. Милан Хладил с орк. на Карел Краутгартнер; 14 Сюита върху стари мелодии на Йосиф Цанков (Иван Стайков). Изп. ЕО на БРТ, дир. Емил Георгиев
19.50 Популярен симфоничен концерт

ЧЕТВЪРТЪК — 17. I.

19.00 Забавна и танцова музика
19.45 Концерт на Българската хорова капела „Светослав Обретенов", дир. Димитър Русков: 1. Мотет № 7 (Йохан Себастиан Бах); 2. Хорал из мотет № 3 в ми миньор (И. С. Бах); 3. Красноречие (Йозеф Хайдн); 4. Славеят (Франц Шуберт); 5. Цигани (Роберт Шуман); 6. Песен на гъсарчето (Роберт Шуман); 7. Бурна нощ (Йоханес Брамс); 8. Три миниатюрни валса за хор и пиано (Йоханес Брамс): Спри, о музо; Мрачен лес; Нежни храсти
20.10 Танци на народите

ПЕТЪК — 18. I.

19.00 Забавна и танцова музика
19.50 Арии и ансамбли из опери на Пьотр Илич Чайковски: 1. Ария на Елецки из оп. „Дама Пика", изп. Павел Лисициан с орк.; 2. Дует на Прилепа и Миловзор из същата опера, изп. Вера Фирсова и Вероника Борисенко с орк.; 3. Ариозо на княз Юри из оп. „Чародейка". Изп. Георги Нелеп с орк. на Московската държ. филх., дир. Самуил Самосуд; 4. Ария на княз Гремин из IV картина на оп. „Евгени Онегин". Изп. Александър Огнивцев с орк. на Съветското радио, дир. Александър Гаук; 5. Ариозо на Мазепа из II к. на едноименната опера. Изп. Кирил Кръстев с орк. на Русенската народна опера, дир. Ромео Райчев; 6. Дует из оп. „Йоланта". Изп. Катя Попова и Любомир Бодуров с орк. на Софийската нар. опера, дир. Асен Найденов

СЪБОТА — 19. I.

19.00 Пъстър концерт — лека музика: 1. Увертюра (Куул). Изп. естр. орк. на Герм. радио, дир. Куул; 2. Финал на II д. на оперет. „Прилепът" (Йохан Щраус). Изп. Анета Цанкова, Дочка Гаманова, Любомир Бодуров, Коста Райнов, Хрисанд Бъчваров и Стефан Анастасов с хор и орк. на Държ. муз. театър „Ст. Македонски", дир. Росица Баталова, дир. на хора Янко Тунтов; 3. Продавачката на виолетки (ххх); изп. орк. „101 цигулки" с вокален ансамбъл; 4. Не те обичам повече (Тости), изп. Чезаре Сиепи с орк., 5. Балетна сцена (Хелмесбергер), изп. орк., изп. Далибор Бразда; 6. Тарантела (Лаваниньо), изп. орк. на Армандо Тровайоли; 7. Песен (Орюк) по тема на Брамс из ф. „Обичате ли Брамс", изп. Далида с орк. на Лефевр; 8. Поздрав от Куба (Вили Казасян). Изп. ЕО на БРТ, дир. Милчо Левиев; 9. Щастливи дни (обр. Нина и Фредерик), изп. Нина и Фредерик; 10. Аве Мария (ххх); изп. Артуро Длац със своя орк.; 11. Романтична любов (Могол), изп. Клаудио Вила с орк. на Елвио Монти; 12. Китари и ритъм (Громлин), изп. китарен състав „Шадовс"; 13. Красива и мургава като кафе (Братке), изп. ВикоТориани с хор и орк.; 14. Самба за цигулка (Керменди), изп. орк. за забавна музика на Унгарското радио и телевизия, дир. Дюлай-Гал; 15. Твоята китара (Йосиф Цанков), т Димитър Точев. Изп. Маргрета Николова с ЕО на БРТ; 16. Несебър (Пфайер), изп. орк. на Зигфрид Май; 17. Песен на тромпетиста (Андерсон). Изп. орк. на Рей Мартин; 18. Чадърчета (Хертел). Изп. Мария Котербска, съпр. орк. за танцова музика, дир. Черни; 19. Кумпариста (Родригес), изп. орк. на Вернер Мюлер; 20. Ла кукарача (Грен). Изп. танцов орк., дир. Гроф

НЕДЕЛЯ — 20. I.

19.00 Танцова музика
19.50 Популярен концерт: 1. Хор на войниците из оп „Фауст" (Гуно). Изп. Червенознаменният ансамбъл за песни и танци, дир. Борис Александров; 2. Елегия (Форе). изп Мстислав Ростропович на виолончело; 3. Ария на Виолета из IV. д. на оп. „Травиата" (Верди). Изп. Мария Корели с голям орк. на Берлинското радио, дир. Ото Добриндт; 4. Меланхолична серенада (Чайковски), изп. на цигулка Петър Христосков; 5. Ноктюрно № 3 в ла бемол мажор „Любовни мечти" (Лист), изп. Едит Фарнади; 6. Аве Мария (Шуберт). Изп. Анс от цигулари при Болшой театър на СССР, дует арфи: Надежда Толстоя и Нина Ванецян, худ. ръководител Юли Реентович.

Вестник „Р Т П" — орган на Управлението на радиоинформацията и телевизията. София — бул. „Г. Димитров" 149; тел.: 3-31-51. Год. абонамент — 2 лв., ед. брой — 0.04 лв. Год. XVIII.

МЕСТНИ ПРОГРАМИ

Радио Ст. Загора - 245 м.

ПОНЕДЕЛНИК — 14 януари

6.00 **Нашият утринен поздрав** (всеки ден освен неделя)
6.10 Елховски народни песни
7.30 **Културен живот**
7.50 Танц на часовете из оп. „Джокон да" (Понкиели), изп. Берл. филх.
13.30 **С поглед в бъдещето**
13.40 „За мир се борим и строим" — масови песни
19.00 **Новини от района**
19.10 Сюита из танцовата драма „Кърджалии" (Иван Димов). Изп. орк. на Старозагорската народна опера. дир Димитров
19.30 **За физкултурниците и спортистите**
19.40 Свирим за любителите на танца
20.00 **За младежта:** „По пътеките на доверието" — очерк
20.15 Тракийски народни песни — изп. Величка Бинева и Иван Кремов

ВТОРНИК — 15 януари

6.10 Лек утринен концерт
7.30 Народна музика
13.30 **Преглед на печата от района**
13.40 Песни из филми
17.50 **За работниците:** „Цялата мощ на техниката — в действие!"
18.10 Песни за вехти войводи
18.30 **Новини от района**
18.40 Забавни песни от различни страни

СРЯДА — 16 януари

6.10 Инструментална народна музика
7.30 Пиеси за пиано от Шопен
13.30 **С бележник и магнитофон**
19.00 **Новини от района**
19.10 Алегро модерато из Концерт за цигулка и оркестър в ре мажор (Чайковски). Изп. Леонид Коган със симф. орк. на ВРК, дир. Неболсин
19.30 **За селото:** „Ежедневие на овчарите" — репортаж
19.50 **„За всекиго по нещо"** — концерт по писма на слушатели

ЧЕТВЪРТЪК — 17 януари

6.10 „Дружбата е по-скъпа от всичко" — масови песни
7.30 Смесен концерт народна музика
13.30 **Музика и реклама**
17.50 Увертюра-фантазия „Хамлет" (Чайковски) — изп. голям симф. орк. на ВРК, дир. Стасевич
18.10 **За младежта:** „Комсомолска строителна хроника"
18.30 **Концерт по желание на кооператорите от село Доброселец, Ямболско**
19.00 **Новини от района**
19.10 **Културен живот в радиорайона**

ПЕТЪК — 18 януари

6.10 Весели народни песни
7.30 **За възпитанието**
7.40 Оперетна музика
13.30 **Обществено-политически живот**
13.40 **Концерт по желание** на инженеро-техническия персонал при Държ. мин но предприятие „Марица-изток" — руд ник „Трояново"
17.50 **За работниците**
18.00 Забавна и танцова музика
18.30 **Новини от района**
18.40 Млади изпълнители пред микрофона на Радио Стара Загора

СЪБОТА — 19 януари

6.10 Унгарски народни танци
7.30 Народни песни, хора и ръченици от Сливенско
13.00 **Радиовести**
19.00 **Новини от района**
19.10 Забавен концерт
19.40 Пеем за стари войводи

НЕДЕЛЯ — 20 януари

7.00 КОНЦЕРТ за първенци в селското стопанство
7.40 Валсове
19.00 „Весело и приятно" — танцова музика
19.30 **Хумор и сатира:** „Гостуват на радиостършелите от Хасково"
19.50 НАРОДНА МУЗИКА — изпълняваме ваши желания

Радио Варна - 267 м

ПОНЕДЕЛНИК — 14 януари

6.00 Народни мелодии
6.15 Филмова музика
7.30 Популярни инструментални пиеси
13.30 Лека музика
19.00 **Новини от района**
19.10 **Свирят танцови оркестри**
19.30 **За работниците:** „Дал си дума — изпълни я!" — беседа
19.40 **Концерт от народни хора и ръченици** по желание на кооператорите от с. Оборище, Варненско
20.00 Оперна музика

ВТОРНИК — 15 януари

6.00 **Новини от района** (всеки ден освен неделя)
6.10 Оперетна музика
7.30 **Радиовести**
13.30 **Концерт за работниците-първенци в труда**
17.50 Песни от Соловьов—Седой
18.10 **„Пламенни сърца"** — очерк от Пенчо Борисов
18.30 **Новини от района**
18.40 Първа и втора част на Клавирно трио в ре миньор (Феликс Менделсон—Бартолди). Изп. дамско трио в състав: Живка Бечева — цигулка, Марта Петкова — виолончело, Мария Груева — пиано

СРЯДА — 16 януари

6.10 Народна музика
7.30 Песни и танци
13.30 **Концерт по писма на трудови колективи**
19.00 **Новини от района**
19.10 Художествени песни, изп. Стефан Циганчев — бас, и Благовеста Танчева — сопран, съпр. Богдан Костов
19.30 **По села и поля**
19.45 **Пее народната певица Маринка Кръстева,** получила първа награда на Добруджанското надпяване в гр. Тервел
20.00 Концертен живот

ЧЕТВЪРТЪК — 17 януари

6.10 Масови песни
7.30 Популярен концерт
13.30 **„Из нашата поща"** — предаване по писма на слушатели
17.50 Забавна музика
18.10 **Музикална смяна** — изпълнения на Румяна Атанасова — пиано, и Алек сандър Спиров — цигулка
18.30 **„Под червеното знаме на строежа"** — очерк
18.45 Пиеси за акордеон
19.00 **Новини от района**
19.10 Народна музика

ПЕТЪК — 18 януари

6.10 Полки и валсове
7.30 **Радиовести**
13.30 **Концерт по писма на слушатели**— филмова музика
17.50 Изпълнения на Добруджанския ансамбъл за народни песни при ОНС - Толбухин, дир Петър Крумов
18.10 **Комсомолски радиодневник**
18.30 **Новини от района**
18.40 Леки оркестрови пиеси

СЪБОТА — 19 януари

6.10 Песни и танци
7.30 Забавна музика
13.00 Народна музика
19.00 **Новини от района**
19.10 Нашите нови записи
19.30 **Културен живот**
19.50 Забавна и танцова музика

НЕДЕЛЯ — 20 януари

7.00 **Концерт за селото**
7.30 **Радиовести**
19.00 Народни песни, хора и ръченици
19.30 **Хумор и сатира**
19.50 Танцова музика

Радио Пловдив - 402 м

ПОНЕДЕЛНИК — 14 януари

7.30 **По села и градове**
7.40 Песни и танци на социалистическите страни
13.30 **За работниците:** „Зима на МОК „Медет" — репортаж от Катя Сариева
13.40 **Концерт по предложение на работниците от МОК „Медет"**
16.00 **По страниците на местния печат**
16.10 Да послушаме танца „Болеро"
16.30 **На спортни теми:** „По снежните писти на Родопите" — микрофонен репортаж
16.40 Руски и украински народни песни — изп. Борис Христов и Борис Гмиря
19.00 **Местен осведомителен бюлетин** (всеки ден)
19.10 Смесен концерт — народна музика

ВТОРНИК — 15 януари

7.30 **За трудовите хора от селата:** „Как получихме високи добиви царевица" — из опита на с. Ивайло, Пазарджишко
7.40 Тракийски и родопски песни — изп. нар. ансамбли
13.30 **Музика и реклама**
16.00 Песни от далечни страни
16.20 **Комсомолци, за вас:** „Да се учим, да работим и живеем по комунистически"
16.35 Балетна музика
19.10 Ритъм и настроение

СРЯДА — 16 януари

7.30 **„Конниците на капитан Бураго"** — историческа справка
7.40 Италиански и испански народни песни
13.30 **„За тези, които работят и учат"** — поздравителен концерт за работници от предприятията в Пазарджишки окръг
16.00 Северни напеви
16.20 **Наш гиздав роден край:** „По стъпките на дивите кози" — пътепис от Централна Стара планина
16.35 Лек популярен концерт
19.07 **За трудовите хора от селата**
19.15 Хора и ръченици, изп. на акордеон

ЧЕТВЪРТЪК — 17 януари

7.30 По села и градове
7.40 Пеят Мита Стойчева и Йордан Гемеджиев
13.30 **Говори Радио Пловдив:** „Светлини под земята" — радиорепортаж от Рудозем
16.00 Музика из филми
16.20 **Въпроси и отговори**
16.35 Славянски танци от Дворжак
19.10 Свири естрадният оркестър на Германското радио

ПЕТЪК — 18 януари

7.30 **За трудовите хора от Родопите:** „Нови работилници за услуги" — кореспонденция
7.40 Родопска народна музика
13.30 **Музика и реклама**
16.00 Съветски естрадни изпълнители
16.20 **За работниците:** „Да поговорим за външния вид и опаковката на стоките" — разговор
16.35 Откъси из оперет. „Веселата вдовица" от Лехар
19.10 Да танцуваме

СЪБОТА — 19 януари

7.30 **По села и градове**
7.40 Утринен концерт
13.00 **От концертния подиум**
16.00 От ритъм в ритъм
16.20 **Комсомолци, за вас:** „Достойни за комунизма" — репортаж
16.30 **Концерт по писма на слушатели**
19.05 **„Петна в нашето ежедневие"** — хумористично-сатирично предаване

НЕДЕЛЯ — 20 януари

7.30 **„За успехите ви — поздрав и песен"** — концерт за ТКЗС, отчели високи доходи през 1962 г.
11.30 **Седмичен радиовестник**
18.05 Музикална естрада
18.30 **Културен живот**
18.45 Инструментални пиеси, изп. преподаватели от Музикалното училище в Пловдив — нови записи
19.10 Музикална дъга

ПРЕДАВАНИЯ ЗА ТУРСКОТО НАСЕЛЕНИЕ В БЪЛГАРИЯ

За Северна България — 218.1, 434, 477 м
За Южна България — 312 м

ПОНЕДЕЛНИК — 14 януари

6.00 „Красавицата на Родопа" — турска песен
6.04 **Новини**
6.12 Турска народна музика
13.30 „Къщата ми е близо до пазара" — турска песен
13.35 **Преглед на печата. Новини**
13.45 Изпълнения на артисти от Кърджалийския държавен естраден театър
19.02 „Нафиля" — турска песен
19.07 **За работниците:** „Първите успехи са обещаващи" — кореспонденции
19.17 Музика на съветските народи
19.27 **„Хаксевер Хасан"** — повторение
19.57 **„Край пътя си реша косата"** — турска песен
20.00 **Новини. Коментар**
20.15 Танцова музика

ВТОРНИК — 15 януари

6.00 Песен за Делиорман
6.05 **Новини**
6.13 Турска инструментална музика
13.30 „Насреща ми изгря месечинка" — турска песен
13.34 Естрадна музика
17.52 **Клуб на любознателните:** „Мъдрецът на древността"
18.10 „Струва ми се, че иде невестата" — турска песен
18.13 **За жената:** „Лейля абла отговаря на ваши въпроси"
18.21 **Концерт, съставен по писма на слушатели**
18.43 **Новини. Коментар**

СРЯДА — 16 януари

6.00 „Автомобилът пристига като порой" — турска песен
6.05 **Новини**
6.13 Солови песни
13.30 „Червената роза има свой собствен цвят" — турска песен
13.35 **Преглед на печата. Новини**
13.45 Музика от далечни страни
19.00 Турски игри
19.20 **За селото:** „Материалният стимул — основа за успехите в ТКЗС"
19.30 Малък концерт от турска народна музика
19.40 **Утрешният ден на нашата родина:** „Каскадата „Доспат—Въча" — беседа
19.50 Азърбайджанска музика
20.00 **Новини. Керим Галибов — коментар по международни въпроси**
20.18 Забавна музика

ЧЕТВЪРТЪК — 17 януари

6.00 „Селска красавица" — турска песен
6.06 **Новини**
6.14 Хорови песни
13.30 „Козяноглу" — турска песен
13.35 **Преглед на печата. Новини**
13.45 Танци на народите
17.50 **За децата**
18.02 Детски песни
18.10 **„Нашият курс по български език"** — пето предаване
18.25 **Любими гласове**
18.43 **Новини за Конго,** по случай годишнината от убийството на Патрис Лумумба

ПЕТЪК — 18 януари

6.00 „Халиме" — турска песен
6.05 **Новини**
6.13 Смесен концерт от турска народна музика
13.30 „Вървим, вървим, а пътя няма край" — турска песен
13.35 **Преглед на печата. Новини**
13.45 Филмова музика
17.50 Младежки песни
18.00 **За младежта:** „Сноп слънчеви лъчи"
18.10 **Концерт, съставен по писма на слушатели**
18.30 **Политическа просвета:** „Ленинските идеи тържествуват" — беседа
18.40 Музика от социалистическите страни
18.46 **Новини. Коментар**

СЪБОТА — 19 януари

6.00 Турска песен
6.05 **Новини**
6.13 Популярни песни и игри
6.20 **За селото:** „Да достигнем и надминем първенците от 1962 година" — беседа
13.00 „Чичо воденичарю" — турска песен
13.05 **Преглед на печата. Новини**
13.15 Естрадна музика
19.00 Такесими и кючеци
19.12 **Литературно предаване**
19.22 Румънска музика
19.32 **„Това не е фантазия"** — научнопопулярни материали
19.47 Лирични песни
20.00 **Новини. Коментар**
20.15 Танцова музика

НЕДЕЛЯ — 20 януари

7.00 Турска песен
7.05 **Новини**
7.13 Избрани турски песни
19.00 **Поздравителен концерт за първенци-овчари**
19.22 **Из социалистическите страни**
19.30 **Литературно предаване**
20.00 **Новини**
20.08 Танцова музика

Из програмите на Радио Москва, Прага и Букурещ

МОСКВА I — 1271, 16, 19, 25, 31 м

14 I — 20.45 Изпълнения на оркестър от народни инструменти на Съветското радио. 22.15 Концерт „От мелодия към мелодия". 23.03 Откъси из класически оперети на Щраус, Офенбах, Лехар и Калман.

15 I — 18.00 Театърът пред микрофона. 21.30 Препредаване от Ленинград лиричния концерт „Във вечерния час".

16 I — 18.00 Из концертните зали. 22.15 Във вихъра на танца. 23.03 Камерен концерт от произведения на руски композитори.

17 I — 18.00 Предаване тържествена вечер, посветена на 100-годишнината от рождението на Станиславски. 21.20 „Звучи музика от Щраус и Валдтойфел". 0.25 Пеят солисти от Свердловския театър за опера и балет „Луначарски".

18 I — 18.00 Музикално предаване „За познайте се, другари". 19.05 „Украйна и Русия" — музикална радиовечер, посветена на дружбата между Украйна и Русия — предаване от Киев. 22.15 Концерт „За любителите на естрадата".

19 I — 17.20 „В съботната вечер" 18.00 Препредаване от Ленинград „С микрофон из концертните зали". 19.00 Театърът пред микрофона.

20 I — 18.00 Радиопреглед „По театрите и концертните зали". 20.10 Танцова вечер. 22.15 Концерт на млади артисти. 23.03 Песни и оркестрова музика от съветски композитори.

ЧЕХОСЛОВАШКО РАДИО — 470.2 м

14 I — 12.00 Обеден концерт: Мусоргски — Въведение към оп. „Сорочински панаир"; Лядов — Осем руски народни песни за оркестър; Хачатурян — Сюита „Валенцианска вдовица" 15.50 Симфоничен концерт: Сметана — Симф. поема „Ха кон Ярл"; Хайдн — Концерт за орган и оркестър в до мажор. 19.05 В танцов ритъм. 21.30 Прочути арии за колоратурен сопран. 23.00 Камерен концерт: Бетовен — Соната за пиано опус 27 „Лунна"; Дебюси — Соната за флейта, арфа и виола.

15 I — 10.00 Ян Цикер — Словашка сюита за оркестър. 11.00 Изпълнения на танцовия оркестър на Густав Бром. 16.00 Концерт: Бенда — Симфония за струнен оркестър в си бемол мажор; Сук — Четири пиеси за цигулка и пиано; Мартину — Серенада за камерен оркестър № 2 17.10 Моравски песни и танци. 18.00 Предаване, посветено на диригента Карел Анчерл. 22.15 Портрет на композитора Отакар Остричил.

16 I — 20.00 Изпълнения на оркестър от народни инструменти на Радио Бърно 23.00 Инструментални концерти: Хайдн — Концерт за тромпет и оркестър в ми бемол мажор; Бетовен — Концерт за цигулка и оркестър в ре мажор.

17 I — 10.00 Концерт на Пилзенски радиооркестър. 13.45 Популярен концерт. 15.45 Откъси из опери на Карел Вайс. 18.00 Предаване, посветено на композитора Ралф Воган-Уйлямс. 20.30 Предаване съкратената опера „Бал с маски" от Верди.

18 I — 11.00 Концерт на симфоничния оркестър на Братиславското радио. 14.00 Симфоничен концерт: Шуман — Увертюра, скерцо и финал; Респиги — Сюита „Птиците"; Хайдн — Симфония в ре мажор

19 I — 11.45 Шуберт — Балетна музика към пиесата „Розамунда". 21.30 Пее Иван Козловски... 0.15 Нощен концерт: Брух — Концерт за цигулка и оркестър в сол миньор; Гуно — Малка симфония.

20 I — 12.00 Концерт на симф. орк. на Братиславското радио: Дворжак — Ув. „Карнавал"; Чайковски — Симфония № 6 „Патетична". 14.30 Откъси из опери, изп. солисти на Братиславската опера. 20.30 Предаване съкратената опера „Севилският бръснар" от Росини.

БУКУРЕЩ I — 351, 538, 1935 м

14 I — 20.40 Симфония в ре мажор (Джордже Енеску), — изп. симф. орк. на Румънското радио и телевизия, дир. Йосиф Конта.

15 I — 17.40 Инструментална музика от румънски композитори.

17 I — 15.43 Сюита „Хуне доарски картини" (Адалберт Винклер); Две симфонични скици (Дору Попович).

18 I — 15.45 Симфонични вариации (Мирча Басараб) — изп. симф. орк. на Държ. филх. „Джордже Енеску", дир. Джорджеску.

БУКУРЕЩ II — 285, 351 м

14 I — 15.00 Концерт в ре мажор за виолончело и оркестър (Хайдн), изп. Раду Алдулеску, Съпр. симф. орк. на Държ. филх. „Джордже Енеску", дир. Джорджеску.

16 I — 14.30 Пее заслужилата артистка Лия Хубик — сопран. 23.10 „Цикъл „Джордже Енеску" — композитор: Соната за виолончело и пиано във фа миньор опус 26, изп. Раду Алдулеску и Мирон Соарек.

17 I — 15.30 Фрагменти из оперет. „Среща с любовта" (Николае Кристеску). 17.00 Соната в пет части за цигулка и пиано (Ливиу Йонеску). — изп. Габи Грубя и Екатерина Вайда.

18 I — 21.45 Цикъл „Страници на съвременната музика": Фрагменти из „Макрокосмос" (Бела Барток), на пианото авторът.

19. I. — 14.10 Соната в ла мажор за флейта и пиано (Тудор Чиортя). 18.30 Солисти на Музикалния театър в Галац: Елена Патрики и Василе Мартинойу. 19.00 Из симфоничните творби на композитора Константин Нотара: Концерт в ре миньор за цигулка и оркестър; Олтянска скица

14. I.
20. I.

ТЕЛЕВИЗИЯ

ПОНЕДЕЛНИК

19.00 **За най-малките** — мултфилм
19.10 **За учениците:** „Занимателна математика"
19.30 **По света и у нас**
19.50 **„Изобилието кълни сега"** — филмов репортаж
20.05 „СОФИЯ — университетски град"
20.20 **Телевизионният театър представя:** „КРЕДИТ ПРИ НИБЕЛУНГИТЕ" — пиеса от Фриц Кун
22.00 **Спортен екран**
22.10 **Новини**

СРЯДА

19.04 **За най-малките:** „На гости на мама" — репортаж от детска градина
19.30 **По света и у нас**
20.05 **„Разковничето"** — филмов репортаж
20.15 „АЗБУКАТА НА СТРАХА" — игрален филм
21.45 **Концерт**
22.15 **Новини**

СЪБОТА

19.00 **За най-малките** — мултфилм
19.20 **По света и у нас**
19.50 **„Патетична ораторня"** — късометражен филм
20.10 „ЗЛАТНИЯТ ЗЪБ" — български игрален филм
21.40 **Концерт**
22.15 **Новини**

Телевизионният театър ще представи на 26 януари, събота, за втори път „ВЕСЕЛАТА ВДОВИЦА" — оперета от Ф. Лехар

КРЕДИТ ПРИ НИБЕЛУНГИТЕ

. През 1945 година в едно от подземията на райхсканцлерството в Берлин победителите над фашистка Германия намериха два овъглени трупа. Единият от тях беше на онзи, който превърна Европа в кърваво пепелище, на онзи, когото наричаха „мой фюрер". Фюрерът, заедно с налудничавите си планове, стана за човечеството един кошмарен спомен, но за онези, които отмятаха ръка, ревейки „Зиг хайл", палеха села и командуваха пълчищата с черепи на фуражките, за тях Адолф Хитлер остана една надежда, един символ за германското господство над целия свят. Но нека да оставим настрана историята и да се обърнем към последните събития на деня — нима не знаете, че фюрерът е жив и се занимава с търговия в Испания? Та старата гвардия вече се готви да го посреща, а „Кръжецът на нибелунгите" разпределя министерските кресла на нова Германия, ръководена пак, естествено, от любимия фюрер.

Не мислете, че става дума за сеанс на някой спиритически клуб или случка из ежедневието на някоя лудница — действието на пиесата „Кредит при нибелунгите" от Фриц Кун се развива в Западна Германия, в един голям град и, разбира се, в наши дни.

Телевизионният театър ще ви представи на 14 януари, понеделник, от 20.20 ч. сатирата „КРЕДИТ ПРИ НИБЕЛУНГИТЕ" с участието на артистите Наум Шопов, Искра Хаджиева, Георги Калоянчев, Енчо Багаров, Петър Пейков, нар. арт. Невена Буюклиева, засл. арт. Олга Кирчева, засл. арт. Л. Бобчевски и др., режисьор Павел Павлов.

„Кредит при нибелунгите" — Искра Хаджиева (Амелия Грубер), Петър Пейков (Клайн)

Предавател