ПОНЕДЕЛЬНИК ● 8 ИЮЛЯ

ПЕРВЫЙ КАНАЛ

5.00, 9.25 «Доброе утро»
9.00, 12.00, 15.00, 18.00, 3.00 «Новости»
9.55 «Модный приговор» (6+)
10.55 «Жить здорово!» (16+)
12.15, 17.00, 18.25, 1.00, 3.05 «Время покажет» (16+)
15.15 «Давай поженимся!» (16+)
16.00 «Мужское / Женское» (16+)
18.50 «На самом деле» (16+)
19.50 «Пусть говорят» (16+)
21.00 «Время»
21.30 Т/с «25-Й ЧАС» (16+)
23.20 «Эксклюзив» (16+)

РОССИЯ

5.00, 9.25 «Утро России»
9.00, 11.00, 14.00, 20.00 Вести
9.55 «О самом главном» (12+)
11.25, 14.25, 17.00, 20.45 Местное время. Вести
11.45 «Судьба человека» (12+)
12.50, 18.50 «60 Минут» (12+)
14.45 «Кто против?» (12+)
17.25 «Андрей Малахов. Прямой эфир» (16+)
21.00 Т/с «СИДЕЛКА» (12+)
0.55 Т/с «ВОКЗАЛ» (16+)
2.55 Т/с «СЕМЕЙНЫЙ ДЕТЕКТИВ» (12+)

НТВ

5.10, 4.25 Т/с «АДВОКАТ» (16+)
6.00 «Утро. Самое лучшее» (16+)
8.05 Т/с «МУХТАР. НОВЫЙ СЛЕД» (16+)
10.00, 13.00, 16.00, 19.00 «Сегодня»
10.20 Т/с «ЛЕСНИК» (16+)
13.25 «Чрезвычайное происшествие» (16+)
14.00, 16.25, 1.00 Т/с «МЕНТОВСКИЕ ВОЙНЫ» (16+)
18.25, 19.40 Т/с «ВЫСОКИЕ СТАВКИ» (16+)
23.00 «Дорога длиною в жизнь» (12+)
0.00 Т/с «СВИДЕТЕЛИ» (16+)
4.05 «Их нравы» (0+)

ТНТ

7.00 «ТНТ. Gold» (16+)
9.00, 23.00 «Дом 2» (16+)
10.15 «Дом-2. Остров любви» (16+)
11.30 «Бородина против Бузовой» (16+)
12.30 «Спаси свою любовь» (16+)
13.30 Т/с «САШАТАНЯ» (16+)
15.00 Т/с «УНИВЕР. НОВАЯ ОБЩАГА» (16+)
17.00 Т/с «ИНТЕРНЫ» (16+)
19.00 Кинешма ТВ
20.00 Т/с «ОЛЬГА» (16+)
21.00 «Где логика?» (16+)
22.00 «Однажды в России» (16+)
1.05 «Stand up» (16+)
2.55 «Открытый микрофон» (16+)
5.40 «ТНТ. Best» (16+)

СТС

6.00, 5.05 «Ералаш» (0+)
6.25 М/с «Да здравствует король Джулиан!» (6+)
7.10 М/с «Приключения Вуди и его друзей» (0+)
7.30 Х/ф «МАМЫ ЧЕМПИОНОВ» (16+)
9.35 Т/с «ВОРОНИНЫ» (16+)
16.15 Х/ф «МИССИЯ НЕВЫПОЛНИМА» (16+)
18.30 Х/ф «МИССИЯ НЕВЫПОЛНИМА-2» (16+)
21.00 Х/ф «МИССИЯ НЕВЫПОЛНИМА-3» (16+)
23.35 Х/ф «ОБИТЕЛЬ ЗЛА. АПОКАЛИПСИС» (18+)
1.20 Т/с «БЕЛОВОДЬЕ. ТАЙНА ЗАТЕРЯННОЙ СТРАНЫ» (16+)
2.15 Х/ф «МИСТЕР ХОЛМС» (16+)
3.55 Т/с «ДВА ОТЦА И ДВА СЫНА» (16+)

ТВ ЦЕНТР

5.40, 0.35 «Петровка, 38» (16+)
6.00 «Настроение»
8.05 Х/ф «ДЕТИ ДОН-КИХОТА» (6+)
9.45 Х/ф «ПОЕЗД ВНЕ РАСПИСАНИЯ» (12+)
11.30, 14.30, 19.40, 22.00 «События» (16+)
11.55 Т/с «ИНСПЕКТОР ЛИНЛИ» (16+)
13.40 «Мой герой» (12+)
14.55 «Город новостей»
15.05, 2.40 Т/с «ОТЕЦ БРАУН» (16+)
17.00, 5.00 «Естественный отбор» (12+)
17.50 Х/ф «ИЗ СИБИРИ С ЛЮБОВЬЮ» (12+)
20.05 «Право голоса» (16+)
22.35 «Сила трубы» (16+)
23.05 «Знак качества» (16+)
0.00 «События. 25-й час» (16+)
0.55 Т/с «ДЕТЕКТИВНОЕ АГЕНТСТВО «ЛУННЫЙ СВЕТ» (16+)

РЕН ТВ

5.00 «Территория заблуждений» (16+)
6.00, 15.00 «Документальный проект» (16+)
7.00 «С бодрым утром!» (16+)
8.30, 12.30, 16.30, 19.30, 23.00 «Новости» (16+)
9.00 «Военная тайна» (16+)
12.00, 16.00, 19.00 «Информационная программа 112» (16+)
13.00, 23.25 «Загадки человечества» (16+)
14.00 «Невероятно интересные истории» (16+)
17.00, 3.45 «Тайны Чапман» (16+)
18.00 «Самые шокирующие гипотезы» (16+)
20.00 Х/ф «БЕГУЩИЙ В ЛАБИРИНТЕ: ЛЕКАРСТВО ОТ СМЕРТИ» (16+)
0.30 Х/ф «НЕВИДИМКА» (16+)
2.30 М/ф «Луни Тюнз: Снова в деле» (12+)
4.30 «Засекреченные списки» (16+)

ДОМАШНИЙ

6.30 «6 кадров» (16+)
6.35 «Удачная покупка» (16+)
6.45 Д/с «Из России с любовью» (16+)
7.45 «По делам несовершеннолетних» (16+)
8.20 «Давай разведемся!» (16+)
9.20, 4.35 «Тест на отцовство» (16+)
10.20, 2.55 «Реальная мистика» (16+)
12.25, 0.55 «Понять. Простить» (16+)
14.45 Т/с «ВСЁ РАВНО ТЫ БУДЕШЬ МОЙ» (16+)
19.00 Х/ф «ЕЩЁ ОДИН ШАНС» (16+)
22.45 Т/с «ОЙ, МА-МОЧКИ!-2» (16+)

ЗВЕЗДА

6.20, 8.20 «Легенды кино» (6+)
8.00, 13.00, 18.00, 21.50 Новости дня
9.15, 10.05, 13.15 Т/с «ИСЧЕЗНУВШИЕ» (16+)
10.00, 14.00 Военные новости
14.05 Т/с «ГРАФ МОНТЕНЕГРО» (12+)
18.35 Д/с «Сталинград. Победа, изменившая мир». «Жаркое лето 42-го» (12+)
19.15 Д/с «Загадки века с Сергеем Медведевым». «Возлюбленные Сталина» (12+)
20.05 Д/с «Загадки века с Сергеем Медведевым». «Николай Ежов. Падение с пьедестала» (12+)
21.00 Д/с «Загадки века с Сергеем Медведевым». «Подводная западня для «Вильгельма Густлоффа» (12+)
22.00 Д/с «Загадки века с Сергеем Медведевым». «К-278. Нас учили бороться» (12+)
22.50 Д/с «Загадки века с Сергеем Медведевым». «Ошибка Александра Грибоедова» (12+)
23.40 Х/ф «АМЕРИКАНСКАЯ ДОЧЬ» (6+)
1.30 Х/ф «КАРЬЕРА ДИМЫ ГОРИНА» (0+)
3.10 Х/ф «НЕЙТРАЛЬНЫЕ ВОДЫ» (0+)
4.50 Д/ф «Гангутское сражение» (12+)

КУЛЬТУРА

6.30, 7.00, 10.00, 15.00, 19.30, 23.15 «Новости культуры»
6.35 «Пешком...». Москва британская
7.05 Д/с «Предки наших предков»
7.45, 22.30 Д/с «Первые в мире»
8.00 «Легенды мирового кино». Фред Астер
8.30, 23.35 Т/с «СЕКРЕТНЫЙ ФАРВАТЕР»
9.40 «Цвет времени». Леон Бакст
10.15 Д/ф «Петр Капица. Опыт постижения свободы»
11.00 Т/с «СИТА И РАМА»
12.35 «Полиглот». Английский с нуля за 16 часов! №5
13.25 Д/с «Маленькие капитаны»
13.55 IV Международный конкурс молодых оперных режиссеров «Нано-опера» в театре «Геликон-опера»
15.10 «Театр на экране». Спектакль БДТ им. Г.А.Товстоногова «Калифорнийская сюита»
17.20 Д/ф «Люди и страсти Алисы Фрейндлих»
18.10 «Цвет времени». Владимир Татлин
18.25, 1.40 Мастера исполнительского искусства. Скрипка. Дэниэл Хоуп
19.45 Д/с «Елена Образцова. Самая знаменитая и почти незнакомая»
20.25 «Спокойной ночи, малыши!»
20.40 Х/ф «ТАКСИ-БЛЮЗ» (18+)
22.45 Д/с «Двадцатый век. Потеря невинности» (16+)
0.45 Д/ф «Правда о пророчествах Нострадамуса»
2.40 «Цвет времени». Эдвард Мунк. «Крик»

МАТЧ ТВ

6.00 «Вся правда про...» (12+)
6.30 «Кубок Африки» (12+)
7.00, 8.55, 12.20, 14.10, 16.30, 18.10 Новости
7.05, 12.25, 14.15, 18.15, 23.55 «Все на Матч!» Прямой эфир. Аналитика. Интервью. Эксперты
9.00 Автоспорт. Ралли-рейд «Шёлковый путь» (0+)
9.20 Футбол. Кубок Америки. Финал. Трансляция из Бразилии (0+)
11.30 «Австрия. Live» (12+)
12.00 «Бокс. Место силы» (12+)
12.55 Летняя Универсиада - 2019 г. Прыжки в воду. Мужчины. Вышка. Финал. Прямая трансляция из Италии
15.10 Летняя Универсиада - 2019 г. Прыжки в воду. Смешанные команды. Прямая трансляция из Италии
16.35 «Сделано в Великобритании». Специальный обзор (16+)
17.50 «Формула-1. Победа или штраф» (12+)
18.55, 21.55 Футбол. Кубок африканских наций - 2019 г. 1/8 финала. Прямая трансляция из Египта
20.55 Летняя Универсиада - 2019 г. Плавание. Трансляция из Италии (0+)
0.30 Летняя Универсиада - 2019 г. Фехтование. Команды. Трансляция из Италии (0+)
1.45 Футбол. Золотой Кубок КОНКАКАФ - 2019 г. Финал. Трансляция из США (0+)
4.00 Х/ф «ЧИСТЫЙ ФУТБОЛ» (16+)

ВТОРНИК ● 9 ИЮЛЯ

ПЕРВЫЙ КАНАЛ

5.00, 9.25 «Доброе утро»
9.00, 12.00, 15.00, 18.00, 3.00 «Новости»
9.55 «Модный приговор» (6+)
10.55 «Жить здорово!» (16+)
12.15, 17.00, 18.25, 0.55, 3.05 «Время покажет» (16+)
15.15 «Давай поженимся!» (16+)
16.00 «Мужское / Женское» (16+)
18.50 «На самом деле» (16+)
19.50 «Пусть говорят» (16+)
21.00 «Время»
21.30 Т/с «25-Й ЧАС» (16+)
23.20 «Камера. Мотор. Страна» (16+)

РОССИЯ

5.00, 9.25 «Утро России»
9.00, 11.00, 14.00, 20.00 Вести
9.55 «О самом главном» (12+)
11.25, 14.25, 17.00, 20.45 Местное время. Вести
11.45 «Судьба человека» (12+)
12.50, 18.50 «60 Минут» (12+)
14.45 «Кто против?» (12+)
17.25 «Андрей Малахов. Прямой эфир» (16+)
21.00 Т/с «СИДЕЛКА» (12+)
0.55 Т/с «ВОКЗАЛ» (16+)
2.55 Т/с «СЕМЕЙНЫЙ ДЕТЕКТИВ» (12+)

НТВ

5.10, 4.25 Т/с «АДВОКАТ» (16+)
6.00 «Утро. Самое лучшее» (16+)
8.05 Т/с «МУХТАР. НОВЫЙ СЛЕД» (16+)
10.00, 13.00, 16.00, 19.00 «Сегодня»
10.20 Т/с «ЛЕСНИК» (16+)
13.25 «Чрезвычайное происшествие» (16+)
14.00, 16.25, 1.00 Т/с «МЕНТОВСКИЕ ВОЙНЫ» (16+)
18.25, 19.40 Т/с «ВЫСОКИЕ СТАВКИ. РЕВАНШ» (16+)
23.00 «Дорога длиною в жизнь» (12+)
0.00 Т/с «СВИДЕТЕЛИ» (16+)
4.05 «Их нравы» (0+)

ТНТ

6.05, 5.40 «ТНТ. Best» (16+)
7.00 «ТНТ. Gold» (16+)
9.00, 23.00 «Дом 2» (16+)
10.15 «Дом-2. Остров любви» (16+)
11.30 «Бородина против Бузовой» (16+)
12.30 «Спаси свою любовь» (16+)
13.30 Т/с «САШАТАНЯ» (16+)
15.00 Т/с «УНИВЕР. НОВАЯ ОБЩАГА» (16+)
17.00 Т/с «ИНТЕРНЫ» (16+)
19.00 Кинешма ТВ
20.00 Т/с «ОЛЬГА» (16+)
21.00 «Импровизация» (16+)
22.00 Шоу «Студия Союз» (16+)
1.05 «Stand up» (16+)
3.00 «Открытый микрофон» (16+)

СТС

6.00, 5.05 «Ералаш» (0+)
6.25 М/с «Да здравствует король Джулиан!» (6+)
7.10 М/с «Приключения Вуди и его друзей» (0+)
7.30 Х/ф «МАМЫ ЧЕМПИОНОВ» (16+)
9.35 Т/с «ВОРОНИНЫ» (16+)
15.45 Х/ф «МИССИЯ НЕВЫПОЛНИМА-3» (16+)
18.15 Х/ф «МИССИЯ НЕВЫПОЛНИМА. ПРОТОКОЛ ФАНТОМ» (16+)
21.00 Х/ф «МИССИЯ НЕВЫПОЛНИМА. ПЛЕМЯ ИЗГОЕВ» (16+)
23.40 Х/ф «ОБИТЕЛЬ ЗЛА В 3D. ЖИЗНЬ ПОСЛЕ СМЕРТИ» (18+)
1.35 Т/с «БЕЛОВОДЬЕ. ТАЙНА ЗАТЕРЯННОЙ СТРАНЫ» (16+)
2.25 Х/ф «ГНЕВ» (16+)
4.40 Т/с «ДВА ОТЦА И ДВА СЫНА» (16+)

ТВ ЦЕНТР

5.40, 0.35 «Петровка, 38» (16+)
6.00 «Настроение»
8.05 Х/ф «КОМАНДИР КОРАБЛЯ» (12+)
10.15 Д/ф «Олег и Лев Борисовы. В тени родного брата» (12+)
11.30, 14.30, 19.40, 22.00 «События» (16+)
11.55 Т/с «ИНСПЕКТОР ЛИНЛИ» (16+)
13.40 «Мой герой» (12+)
14.55 «Город новостей»
15.05, 2.40 Т/с «ОТЕЦ БРАУН» (16+)
16.55, 5.00 «Естественный отбор» (12+)
17.45 Х/ф «ИЗ СИБИРИ С ЛЮБОВЬЮ» (12+)
20.05 «Право голоса» (16+)
22.35 «Осторожно, мошенники!» (16+)
23.05 «Прощание. Жанна Фриске» (16+)
0.00 «События. 25-й час» (16+)
0.55 Т/с «ДЕТЕКТИВНОЕ АГЕНТСТВО «ЛУННЫЙ СВЕТ» (16+)
4.20 «90-е. Чёрный юмор» (16+)

РЕН ТВ

5.00, 4.40 «Засекреченные списки» (16+)
6.00, 11.00, 15.00 «Документальный проект» (16+)
7.00 «С бодрым утром!» (16+)
8.30, 12.30, 16.30, 19.30, 23.00 «Новости» (16+)
9.00 «Военная тайна» (16+)
12.00, 16.00, 19.00 «Информационная программа 112» (16+)
13.00, 23.25 «Загадки человечества» (16+)
14.00 «Невероятно интересные истории» (16+)
17.00, 3.00 «Тайны Чапман» (16+)
18.00, 2.15 «Самые шокирующие гипотезы» (16+)
20.00 Х/ф «УГНАТЬ ЗА 60 СЕКУНД» (16+)
22.20 «Водить по-русски» (16+)
0.30 Х/ф «ГЕРОЙ-ОДИНОЧКА» (16+)

ДОМАШНИЙ

5.25, 7.55, 4.55 «По делам несовершеннолетних» (16+)
5.55 «Домашняя кухня» (16+)
6.20 «6 кадров» (16+)
6.45 «Удачная покупка» (16+)
6.55 Д/с «Из России с любовью» (16+)
8.55 «Давай разведемся!» (16+)
9.55, 4.05 «Тест на отцовство» (16+)
10.55, 2.35 «Реальная мистика» (16+)
12.50, 1.00 «Понять. Простить» (16+)
14.35 Т/с «АННА» (16+)
19.00 Х/ф «ДАЛЬШЕ ЛЮБОВЬ» (16+)
22.55 Т/с «ОЙ, МА-МОЧКИ!-2» (16+)

ЗВЕЗДА

6.00, 8.20 «Легенды музыки» (6+)
8.00, 13.00, 18.00, 21.50 Новости дня
9.00, 10.05, 13.15, 14.05 Т/с «КРАПЛЕНЫЙ» (16+)
10.00, 14.00 Военные новости
18.35 Д/с «Сталинград. Победа, изменившая мир». «Бои за каждый метр» (12+)
19.15 «Улика из прошлого». «Титаник. Битва титанов» (16+)
20.05 «Улика из прошлого» Есенин (16+)
21.00 «Улика из прошлого». «Расстрел царской семьи» (16+)
22.00 «Улика из прошлого». «Чернобыль. Секретная жертва» (16+)
22.50 «Улика из прошлого». «Павлик Морозов. Тайна двойного убийства» (16+)
23.40 Х/ф «ДОМ, В КОТОРОМ Я ЖИВУ» (6+)
1.35 Х/ф «ДЕРЗОСТЬ» (12+)
3.15 Х/ф «КОМИССАР» (12+)
5.00 Д/ф «Аджимушкай. Подземная крепость» (12+)

КУЛЬТУРА

6.30, 7.00, 10.00, 15.00, 19.30, 23.15 «Новости культуры»
6.35 «Пешком...». Москва французская
7.05 Д/ф «Правда о пророчествах Нострадамуса»
8.00 «Легенды мирового кино». Грета Гарбо
8.30, 23.35 Т/с «СЕКРЕТНЫЙ ФАРВАТЕР»
9.40 «Цвет времени». Эдвард Мунк. «Крик»
10.15, 19.45 Д/с «Елена Образцова. Самая знаменитая и почти незнакомая»
11.00 Т/с «СИТА И РАМА»
12.35 «Полиглот». Английский с нуля за 16 часов! №6
13.25 Д/с «Маленькие капитаны»
13.55 IV Международный конкурс молодых оперных режиссеров «Нано- опера» в театре «Геликон-опера»
15.10 «Театр на экране». Спектакль театра им. А.С.Пушкина «Бешеные деньги»
17.50 Д/ф «Роману Козаку посвящается...»
18.30 «Цвет времени». Василий Поленов. «Московский дворик»
18.40, 1.40 Мастера исполнительского искусства. Скрипка. Николай Цнайдер
20.25 «Спокойной ночи, малыши!»
20.40 Х/ф «СВАДЬБА»
22.35 «Цвет времени». Альбрехт Дюрер. «Меланхолия»
22.45 Д/с «Двадцатый век. Потеря невинности» (16+)
0.45 Д/ф «Леонардо - человек, который спас науку»
2.30 Д/ф «Крым. Мыс Плака»

МАТЧ ТВ

6.00 «Вся правда про...» (12+)
6.30 «Ген победы» (12+)
7.00, 8.55, 13.20, 15.35, 18.20, 22.55 Новости
7.05, 13.25, 15.40, 18.25, 23.00 «Все на Матч!» Прямой эфир. Аналитика. Интервью. Эксперты
9.00 Автоспорт. Ралли-рейд «Шёлковый путь» (0+)
9.20 Х/ф «ПЕЛЕ» (12+)
11.20 Футбол. Кубок африканских наций - 2019 г. 1/8 финала. Трансляция из Египта (0+)
14.00 «Сделано в Великобритании». Специальный обзор (16+)
15.15 «Формула-1. Победа или штраф» (12+)
16.20 Профессиональный бокс. Джермалл Чарло против Брэндона Адамса. Бой за титул временного чемпиона мира по версии WBC в среднем весе. Трансляция из США (16+)
18.55 Летняя Универсиада - 2019 г. Плавание. Прямая трансляция из Италии
21.15 Летняя Универсиада - 2019 г. Баскетбол. Мужчины. 1/2 финала. Прямая трансляция из Италии
23.30 Летняя Универсиада - 2019 г. Лёгкая атлетика. Трансляция из Италии (0+)
1.15 Х/ф «ЖИЗНЬ НА ЭТИХ СКОРОСТЯХ» (16+)
3.15 «Команда мечты» (12+)
3.45 Х/ф «ЛУЧШИЙ ИЗ ЛУЧШИХ 4» (16+)
5.30 «Австрия. Live» (12+)

СРЕДА ● 10 ИЮЛЯ

ПЕРВЫЙ КАНАЛ

5.00, 9.25 «Доброе утро»
9.00, 12.00, 15.00, 18.00, 3.00 «Новости»
9.55 «Модный приговор» (6+)
10.55 «Жить здорово!» (16+)
12.15, 17.00, 18.25, 1.20, 3.05 «Время покажет» (16+)
15.15 «Давай поженимся!» (16+)
16.00 «Мужское / Женское» (16+)
18.50 «На самом деле» (16+)
19.50 «Пусть говорят» (16+)
21.00 «Время»
21.30 Т/с «КРЫЛЬЯ ИМПЕРИИ» (16+)
23.35 «Звезды под гипнозом» (16+)

РОССИЯ

5.00, 9.25 «Утро России»
9.00, 11.00, 14.00, 20.00 Вести
9.55 «О самом главном» (12+)
11.25, 14.25, 17.00, 20.45 Местное время. Вести
11.45 «Судьба человека» (12+)
12.50, 18.50 «60 Минут» (12+)
14.45 «Кто против?» (12+)
17.25 «Андрей Малахов. Прямой эфир» (16+)
21.00 Т/с «СИДЕЛКА» (12+)
0.55 Т/с «ВОКЗАЛ» (16+)
2.55 Т/с «СЕМЕЙНЫЙ ДЕТЕКТИВ» (12+)

НТВ

5.10, 4.30 Т/с «АДВОКАТ» (16+)
6.00 «Утро. Самое лучшее» (16+)
8.05 Т/с «МУХТАР. НОВЫЙ СЛЕД» (16+)
10.00, 13.00, 16.00, 19.00 «Сегодня»
10.20 Т/с «ЛЕСНИК» (16+)
13.25 «Чрезвычайное происшествие» (16+)
14.00, 16.25, 1.10 Т/с «МЕНТОВСКИЕ ВОЙНЫ» (16+)
18.25, 19.40 Т/с «ВЫСОКИЕ СТАВКИ. РЕВАНШ» (16+)
23.20 Т/с «СВИДЕТЕЛИ» (16+)

ТНТ

6.05, 5.40 «ТНТ. Best» (16+)
7.00 «ТНТ. Gold» (16+)
9.00, 23.00 «Дом 2» (16+)
10.15 «Дом-2. Остров любви» (16+)
11.30 «Бородина против Бузовой» (16+)
12.30 «Спаси свою любовь» (16+)
13.30 Т/с «САШАТАНЯ» (16+)
15.00 Т/с «УНИВЕР. НОВАЯ ОБЩАГА» (16+)
17.00 Т/с «ИНТЕРНЫ» (16+)
19.00 Кинешма ТВ
20.00 Т/с «ОЛЬГА» (16+)
21.00 «Однажды в России» (16+)
22.00 «Где логика?» (16+)
1.05 «Stand up» (16+)
3.00 «Открытый микрофон» (16+)

СТС

6.00, 5.15 «Ералаш» (0+)
6.25 М/с «Да здравствует король Джулиан!» (6+)
7.10 М/с «Приключения Вуди и его друзей» (0+)
7.30 Х/ф «МАМЫ ЧЕМПИОНОВ» (16+)
9.35 «Уральские пельмени». Любимое (16+)
9.40 Т/с «ВОРОНИНЫ» (16+)
15.20 Х/ф «МИССИЯ НЕВЫПОЛНИМА. ПЛЕМЯ ИЗГОЕВ» (16+)
18.00 Х/ф «ГНЕВ» (16+)
21.00 Т/с «МИСТЕР И МИССИС СМИТ» (16+)
23.25 Х/ф «ЯРОСТЬ» (18+)
2.00 М/ф «Квартирка Джо» (12+)
3.15 Х/ф «КУДРЯШКА СЬЮ» (12+)
4.50 Т/с «ДВА ОТЦА И ДВА СЫНА» (16+)

ТВ ЦЕНТР

5.40, 0.35 «Петровка, 38» (16+)
6.00 «Настроение»
8.05 «Доктор И..» (16+)
8.40 Х/ф «24-25 НЕ ВОЗВРАЩАЕТСЯ» (16+)
10.35 Д/ф «Александр Белявский. Личное дело Фокса» (12+)
11.30, 14.30, 19.40, 22.00 «События» (16+)
11.55 Т/с «ИНСПЕКТОР ЛИНЛИ» (16+)
13.40 «Мой герой» (12+)
14.55 «Город новостей»
15.05, 2.40 Т/с «ОТЕЦ БРАУН» (16+)
16.55, 5.00 «Естественный отбор» (12+)
17.50 Х/ф «НАРУШЕНИЕ ПРАВИЛ» (12+)
20.05 «Право голоса» (16+)
22.35 «Линия защиты» (16+)
23.05 «90-е. Граждане барыги!» (16+)
0.00 «События. 25-й час» (16+)
0.55 Т/с «ДЕТЕКТИВНОЕ АГЕНТСТВО «ЛУННЫЙ СВЕТ» (16+)
4.20 «Прощание. Андрей Панин» (16+)

РЕН ТВ

5.00 «Засекреченные списки» (16+)
6.00, 11.00, 15.00 «Документальный проект» (16+)
7.00 «С бодрым утром!» (16+)
8.30, 12.30, 16.30, 19.30, 23.00 «Новости» (16+)
9.00, 4.30 «Территория заблуждений» (16+)
12.00, 16.00, 19.00 «Информационная программа 112» (16+)
13.00, 23.25 «Загадки человечества» (16+)
14.00 «Невероятно интересные истории» (16+)
17.00, 3.00 «Тайны Чапман» (16+)
18.00, 2.00 «Самые шокирующие гипотезы» (16+)
20.00 Х/ф «ЗЕМНОЕ ЯДРО: БРОСОК В ПРЕИСПОДНЮЮ» (12+)
22.40 «Смотреть всем!» (16+)
0.30 Х/ф «НОКАУТ» (16+)

ДОМАШНИЙ

5.45 «Домашняя кухня» (16+)
6.10 «6 кадров» (16+)
6.30 «Удачная покупка» (16+)
6.40 Д/с «Из России с любовью» (16+)
7.40 «По делам несовершеннолетних» (16+)
8.40 «Давай разведемся!» (16+)
9.40 «Тест на отцовство» (16+)
10.40, 3.25 «Реальная мистика» (16+)
12.45, 1.30 «Понять. Простить» (16+)
15.05 Т/с «ДРУГАЯ ЖЕНЩИНА» (16+)
19.00 Т/с «СВОЯ ПРАВДА» (16+)
23.25 Т/с «ОЙ, МА-МОЧКИ!-2» (16+)

ЗВЕЗДА

6.20, 8.20 «Легенды армии с Александром Маршалом» (12+)
8.00, 13.00, 18.00, 21.50 Новости дня
9.00, 10.05, 13.15, 14.05 Т/с «КРАПЛЕНЫЙ» (16+)
10.00, 14.00 Военные новости
18.35 Д/с «Сталинград. Победа, изменившая мир». «Рождение «Урана» (12+)
19.15 «Скрытые угрозы». «Тайны долголетия» (12+)
20.05 «Скрытые угрозы». «Тайные армии ЦРУ» (12+)
21.00 «Скрытые угрозы». «ЦРУ. Два лица их разведки» (12+)
22.00 «Скрытые угрозы». «Грязные сланцы» (12+)
22.50 «Скрытые угрозы». «Боевые вирусы. Украина под прицелом» (12+)
23.40 Т/с «ГРАФ МОНТЕНЕГРО» (12+)
3.00 Х/ф «ГРУЗ «300» (16+)
4.15 Х/ф «ЧЕРНЫЕ БЕРЕТЫ» (12+)
5.30 Д/ф «Бой за берет» (12+)

КУЛЬТУРА

6.30, 7.00, 10.00, 15.00, 19.30, 23.15 «Новости культуры»
6.35 «Пешком...». Москва еврейская
7.05 Д/ф «Леонардо - человек, который спас науку»
8.00 «Легенды мирового кино». Анатолий Кузнецов
8.30, 23.35 Т/с «СЕКРЕТНЫЙ ФАРВАТЕР»
9.45 «Цвет времени». Рене Магритт
10.15, 19.45 Д/с «Елена Образцова. Самая знаменитая и почти незнакомая»
11.00 Т/с «СИТА И РАМА»
12.35 «Полиглот». Английский с нуля за 16 часов! №7
13.25 Д/с «Маленькие капитаны»
13.55 IV Международный конкурс молодых оперных режиссеров «Нано-опера» в театре «Геликон-опера»
15.10 «Театр на экране». Спектакль Московского театра юного зрителя «Черный монах»
16.55 «Ближний круг Генриетты Яновской и Камы Гинкаса»
18.00 Д/с «Завтра не умрет никогда»
18.30, 1.40 Мастера исполнительского искусства. Скрипка. Янин Янсен
20.25 «Спокойной ночи, малыши!»
20.40 Х/ф «ОСТРОВ»
22.35 «Цвет времени». Василий Поленов. «Московский дворик»
22.45 Д/с «Двадцатый век. Потеря невинности» (16+)
0.45 Д/ф «Жанна д'Арк, ниспосланная провидением»
2.40 «Цвет времени». Сандро Боттичелли.

МАТЧ ТВ

6.00 «Вся правда про...» (12+)
6.30 «Ген победы» (12+)
7.00, 8.55, 12.00, 15.00, 17.00 Новости
7.05, 12.05, 15.05, 17.05, 23.55 «Все на Матч!» Прямой эфир. Аналитика. Интервью. Эксперты
9.00 Автоспорт. Ралли-рейд «Шёлковый путь» (0+)
9.20 Летняя Универсиада - 2019 г. Трансляция из Италии (0+)
13.00 Смешанные единоборства. Bellator. Лиото Мачида против Чейла Соннена. Рори Макдональд против Неймана Грейси. Трансляция из США (16+)
15.50 Профессиональный бокс. Мэнни Пакьяо против Эдриена Бронера. Бой за титул чемпиона мира по версии WBA в полусреднем весе. Трансляция из США (16+)
17.55 Д/ф «Австрийские будни» (12+)
18.55, 21.55 Футбол. Кубок африканских наций - 2019 г. 1/4 финала. Прямая трансляция
20.55, 5.00 Летняя Универсиада - 2019 г. Плавание. Трансляция из Италии (0+)
0.45 Летняя Универсиада - 2019 г. Лёгкая атлетика. Трансляция из Италии (0+)
1.45 Летняя Универсиада - 2019 г. Волейбол. Женщины. 1/2 финала. Трансляция из Италии (0+)
3.45 Летняя Универсиада - 2019 г. Тхэквондо. Финалы. Трансляция из Италии (0+)

ЧЕТВЕРГ ● 11 ИЮЛЯ

ПЕРВЫЙ КАНАЛ

5.00, 9.25 «Доброе утро»
9.00, 12.00, 15.00, 18.00, 3.00 «Новости»
9.55 «Модный приговор» (6+)
10.55 «Жить здорово!» (16+)
12.15, 17.00, 18.25, 1.25, 3.05 «Время покажет» (16+)
15.15 «Давай поженимся!» (16+)
16.00 «Мужское / Женское» (16+)
18.50 «На самом деле» (16+)
19.50 «Пусть говорят» (16+)
21.00 «Время»
21.30 Т/с «КРЫЛЬЯ ИМПЕРИИ» (16+)
23.35 «Вечерний Ургант» (16+)
0.30 «На ночь глядя» (16+)

РОССИЯ

5.00, 9.25 «Утро России»
9.00, 11.00, 14.00, 20.00 Вести
9.55 «О самом главном» (12+)
11.25, 14.25, 17.00, 20.45 Местное время. Вести
11.45 «Судьба человека» (12+)
12.50, 18.50 «60 Минут» (12+)
14.45 «Кто против?» (12+)
17.25 «Андрей Малахов. Прямой эфир» (16+)
21.00 Т/с «СИДЕЛКА» (12+)
0.55 Т/с «ВОКЗАЛ» (16+)
2.55 Т/с «СЕМЕЙНЫЙ ДЕТЕКТИВ» (12+)

НТВ

5.15, 4.30 Т/с «АДВОКАТ» (16+)
6.00 «Утро. Самое лучшее» (16+)
8.05 Т/с «МУХТАР. НОВЫЙ СЛЕД» (16+)
10.00, 13.00, 16.00, 19.00 «Сегодня»
10.20 Т/с «ЛЕСНИК» (16+)
13.25 «Чрезвычайное происшествие» (16+)
14.00, 16.25, 1.10 Т/с «МЕНТОВСКИЕ ВОЙНЫ» (16+)
18.25, 19.40 Т/с «ВЫСОКИЕ СТАВКИ. РЕВАНШ» (16+)
23.20 Т/с «СВИДЕТЕЛИ» (16+)

ТНТ

6.05, 5.40 «ТНТ. Best» (16+)
7.00 «ТНТ. Gold» (16+)
9.00, 23.00 «Дом 2» (16+)
10.15 «Дом-2. Остров любви» (16+)
11.30 «Бородина против Бузовой» (16+)
12.30 «Спаси свою любовь» (16+)
13.30 Т/с «САШАТАНЯ» (16+)
15.00 Т/с «УНИВЕР. НОВАЯ ОБЩАГА» (16+)
17.00 Т/с «ИНТЕРНЫ» (16+)
19.00 Кинешма ТВ
20.00 Т/с «ОЛЬГА» (16+)
21.00 Шоу «Студия Союз» (16+)
22.00 «Импровизация» (16+)
1.05 «Stand up» (16+)
3.00 «ТНТ-Club» (16+)
3.05 «Открытый микрофон» (16+)

СТС

6.00, 4.55 «Ералаш» (0+)
6.25 М/с «Да здравствует король Джулиан!» (6+)
7.10 М/с «Приключения Вуди и его друзей» (0+)
7.30 Х/ф «МАМЫ ЧЕМПИОНОВ» (16+)
9.35 Т/с «ВОРОНИНЫ» (16+)
16.15 Т/с «МИСТЕР И МИССИС СМИТ» (16+)
18.40 Х/ф «АГЕНТЫ А.Н.К.Л.» (16+)
21.00 Х/ф «ШПИОН, КОТОРЫЙ МЕНЯ КИНУЛ» (16+)
23.15 Х/ф «БРИДЖИТ ДЖОНС-3» (16+)
1.40 Х/ф «КУДРЯШКА СЬЮ» (12+)
3.20 Т/с «ДВА ОТЦА И ДВА СЫНА» (16+)

ТВ ЦЕНТР

5.45, 0.35 «Петровка, 38» (16+)
6.00 «Настроение»
8.05 Х/ф «ТЕНЬ У ПИРСА» (0+)
9.50 Х/ф «УЛЬТИМАТУМ» (16+)
11.30, 14.30, 19.40, 22.00 «События» (16+)
11.55 Т/с «ИНСПЕКТОР ЛИНЛИ» (16+)
13.40 «Мой герой» (12+)
14.55 «Город новостей»
15.05, 1.50 Т/с «ОТЕЦ БРАУН» (16+)
16.55, 5.00 «Естественный отбор» (12+)
17.45 Х/ф «НАРУШЕНИЕ ПРАВИЛ» (12+)
20.05 «Право голоса» (16+)
22.35 «Вся правда» (16+)
23.05 Д/ф «Горькие слезы советских комедий» (12+)
0.00 «События. 25-й час» (16+)
0.55 Т/с «ДЕТЕКТИВНОЕ АГЕНТСТВО «ЛУННЫЙ СВЕТ» (16+)
3.40 Д/ф «Кумиры. Назад в СССР» (12+)

РЕН ТВ

5.00 «Территория заблуждений» (16+)
6.00, 9.00, 15.00 «Документальный проект» (16+)
7.00 «С бодрым утром!» (16+)
8.30, 12.30, 16.30, 19.30, 23.00 «Новости» (16+)
12.00, 16.00, 19.00 «Информационная программа 112» (16+)
13.00, 23.25 «Загадки человечества» (16+)
14.00 «Невероятно интересные истории» (16+)
17.00, 3.20 «Тайны Чапман» (16+)
18.00, 2.30 «Самые шокирующие гипотезы» (16+)
20.00 Х/ф «ПОЦЕЛУЙ ДРАКОНА» (16+)
22.00 «Смотреть всем!» (16+)
0.30 Х/ф «ПЛОХАЯ КОМПАНИЯ» (16+)

ДОМАШНИЙ

5.00, 9.30, 4.35 «Тест на отцовство» (16+)
5.50 «Домашняя кухня» (16+)
6.20 «Удачная покупка» (16+)
6.30 Д/с «Из России с любовью» (16+)
7.30 «По делам несовершеннолетних» (16+)
8.30 «Давай разведемся!» (16+)
10.30, 3.10 «Реальная мистика» (16+)
12.20, 1.10 «Понять. Простить» (16+)
14.40 Т/с «СВОЯ ПРАВДА» (16+)
19.00 Х/ф «ПОНАЕХАЛИ ТУТ» (16+)
23.05 Т/с «ОЙ, МА-МОЧКИ!-2» (16+)

ЗВЕЗДА

6.20, 8.20 «Легенды космоса» (6+)
8.00, 13.00, 18.00, 21.50 Новости дня
9.00, 10.05, 13.15, 14.05 Т/с «КРАПЛЕНЫЙ» (16+)
10.00, 14.00 Военные новости
18.35 Д/с «Сталинград. Победа, изменившая мир». «Пейзаж перед битвой» (12+)
19.15 «Код доступа». «Двойное дно британской монархии» (12+)
20.05 «Код доступа» Маргарет Тэтчер (12+)
21.00 «Код доступа». «Дети Гитлера. А был ли мальчик?» (16+)
22.00 «Код доступа». «Ангела Меркель. Секрет ее власти» (12+)
22.50 «Код доступа». «Михаил Саакашвили. Король эпизода» (12+)
23.40 Х/ф «ЖИВЕТ ТАКОЙ ПАРЕНЬ» (0+)
1.35 Х/ф «ДВА БИЛЕТА НА ДНЕВНОЙ СЕАНС» (0+)
3.10 Х/ф «КРУГ» (0+)
4.40 Х/ф «АЛЕНЬКИЙ ЦВЕТОЧЕК» (0+)

КУЛЬТУРА

6.30, 7.00, 10.00, 15.00, 19.30, 23.15 «Новости культуры»
6.35 «Пешком...». Москва итальянская
7.05 Д/ф «Жанна д'Арк, ниспосланная провидением»
8.00 «Легенды мирового кино». Тамара Макарова
8.30, 23.35 Т/с «СЕКРЕТНЫЙ ФАРВАТЕР»
9.45 «Цвет времени». Сандро Боттичелли
10.15, 19.45 Д/с «Елена Образцова. Самая знаменитая и почти незнакомая»
11.00 Т/с «СИТА И РАМА»
12.35 «Полиглот». Английский с нуля за 16 часов! №8
13.25 Д/с «Маленькие капитаны»
13.55 IV Международный конкурс молодых оперных режиссеров «Нано-опера» в театре «Геликон-опера»
15.10 «Театр на экране». Спектакль театра «Et cetera» «Лица»
16.15 Д/ф «Александр Калягин и «Et cetera»
17.05 Д/с «Первые в мире»
17.20 Д/ф «Венеция. Остров как палитра»
18.00 Д/с «Завтра не умрет никогда»
18.30, 1.40 Мастера исполнительского искусства. Скрипка. Кристоф Барати
20.25 «Спокойной ночи, малыши!»
20.40 Х/ф «ЦАРЬ»
22.45 Д/с «Двадцатый век. Потеря невинности» (16+)
0.45 Д/ф «Тамплиеры»
2.45 «Цвет времени». Рене Магритт.

МАТЧ ТВ

6.00 «Вся правда про...» (12+)
6.30 «Ген победы» (12+)
7.00, 8.55, 11.20, 13.40, 14.45, 18.20 Новости
7.05, 11.25, 14.50, 18.25, 23.55 «Все на Матч!» Прямой эфир. Аналитика. Интервью. Эксперты
9.00 Автоспорт. Ралли-рейд «Шёлковый путь» (0+)
9.20 Профессиональный бокс. Лиам Смит против Сэма Эггингтона. Трансляция из Великобритании (16+)
11.55, 1.40 Летняя Универсиада - 2019 г. Трансляция из Италии (0+)
13.45 Д/ф «Австрийские будни» (12+)
15.50 Профессиональный бокс. Всемирная Суперсерия. Финал. Мурат Гассиев против Александра Усика. Бой за титул абсолютного чемпиона мира в первом тяжёлом весе. Трансляция из Москвы (16+)
17.50 «Гран-при с Алексеем Поповым» (12+)
18.55, 21.55 Футбол. Кубок африканских наций-2019 г. 1/4 финала. Прямая трансляция
20.55 «Футбол разных континентов» (12+)
21.25 «Все на футбол!»
0.40 Летняя Универсиада - 2019 г. Лёгкая атлетика. Трансляция из Италии (0+)
3.20 «Команда мечты» (12+)
3.50 Волейбол. Лига наций. «Финал 6-ти». Мужчины. Россия - Франция. Прямая трансляция из США

ПЯТНИЦА ● 12 ИЮЛЯ

ПЕРВЫЙ КАНАЛ

5.00, 9.25 «Доброе утро»
9.00, 12.00, 15.00, 18.00 «Новости»
9.55 «Модный приговор» (6+)
10.55 «Жить здорово!» (16+)
12.15, 17.00, 18.25 «Время покажет» (16+)
15.15 «Давай поженимся!» (16+)
16.00 «Мужское / Женское» (16+)
18.50 «На самом деле» (16+)
19.50 «Поле чудес» (16+)
21.00 «Время»
21.30 «Три аккорда» (16+)
23.15 «Вечерний Ургант» (16+)
0.10 «Валерий Розов. Человек, который умел летать» (16+)
1.10 Х/ф «РОККИ БАЛЬБОА» (16+)
3.00 «Про любовь» (16+)
3.50 «Наедине со всеми» (16+)

РОССИЯ

5.00, 9.25 «Утро России»
9.00, 11.00, 14.00, 17.00, 20.00 Вести
9.55 «О самом главном» (12+)
11.25, 14.25, 17.45, 20.45 Местное время. Вести
11.45 «Судьба человека» (12+)
12.50 «60 Минут» (12+)
14.45 «Кто против?» (12+)
18.00 «Андрей Малахов. Прямой эфир» Специальный выпуск (16+)
21.00 Т/с «СИДЕЛКА» (12+)
23.45 Торжественная церемония открытия XXVIII Международного фестиваля «Славянский базар в Витебске»
1.40 Х/ф «ДАМА ПИК» (16+)
3.50 «Белая студия»

НТВ

5.15 Т/с «АДВОКАТ» (16+)
6.00 «Утро. Самое лучшее» (16+)
8.05 Т/с «МУХТАР. НОВЫЙ СЛЕД» (16+)
10.00, 13.00, 16.00, 19.00 «Сегодня»
10.20 Т/с «ЛЕСНИК» (16+)
13.25 «Чрезвычайное происшествие» (16+)
14.00, 16.25 Т/с «МЕНТОВСКИЕ ВОЙНЫ» (16+)
18.25, 19.40 Т/с «ВЫСОКИЕ СТАВКИ. РЕВАНШ» (16+)
23.15 Х/ф «ГАЙЛЕР» (18+)
1.25 «Мы и наука. Наука и мы» (12+)
2.15 «Квартирный вопрос» (0+)
3.05 Х/ф «ПОЦЕЛУЙ В ГОЛОВУ» (16+)

ТНТ

6.05, 5.35 «ТНТ. Best» (16+)
7.00 «ТНТ. Gold» (16+)
9.00, 23.00 «Дом 2» (16+)
10.15 «Дом-2. Остров любви» (16+)
11.30 «Бородина против Бузовой» (16+)
12.30 «Спаси свою любовь» (16+)
13.30 Т/с «САШАТАНЯ» (16+)
15.00 Т/с «УНИВЕР. НОВАЯ ОБЩАГА» (16+)
17.00 Т/с «ИНТЕРНЫ» (16+)
19.00 Кинешма ТВ
20.00 «Comedy Woman» (16+)
21.00 «Комеди Клаб» (16+)
22.00 «Комик в городе» (16+)
1.10 «Такое кино!» (16+)
1.40 «Stand up» (16+)
3.30 «Открытый микрофон» (16+)

СТС

6.00, 5.35 «Ералаш» (0+)
6.25 М/с «Да здравствует король Джулиан!» (6+)
7.10 М/с «Приключения Вуди и его друзей» (0+)
7.30 Х/ф «МАМЫ ЧЕМПИОНОВ» (16+)
9.35 Х/ф «АГЕНТЫ А.Н.К.Л.» (16+)
11.55 Х/ф «ШПИОН, КОТОРЫЙ МЕНЯ КИНУЛ» (16+)
14.15 «Уральские пельмени». Любимое» (16+)
15.15, 19.30 Шоу «Уральских пельменей» (16+)
18.30 «Дело было вечером» (16+)
21.00 Х/ф «ПЛАН ИГРЫ» (12+)
23.15 Х/ф «ОБИТЕЛЬ ЗЛА. ВОЗМЕЗДИЕ» (18+)
1.00 Х/ф «ПРИВИДЕНИЕ» (16+)
3.10 М/ф «Квартирка Джо» (12+)
4.20 Т/с «ДВА ОТЦА И ДВА СЫНА» (16+)

ТВ ЦЕНТР

6.00 «Настроение»
8.00 Х/ф «ПОЛОСАТЫЙ РЕЙС» (12+)
8.35, 11.55 Х/ф «КАМЕННОЕ СЕРДЦЕ» (12+)
11.30, 14.30, 19.40 «События» (16+)
13.10, 15.05 Х/ф «МОЙ ЛУЧШИЙ ВРАГ» (12+)
14.55 «Город новостей»
17.40 Х/ф «ЛЮБЛЮ ТЕБЯ ЛЮБУЮ» (12+)
20.05 Х/ф «ИДЕАЛЬНОЕ УБИЙСТВО» (16+)
22.00 «В центре событий»
23.10 «Он и Она» (16+)
0.40 Х/ф «БЕГЛЕЦЫ» (12+)
2.30 «Петровка, 38» (16+)
2.45 Х/ф «СУРОВЫЕ КИЛОМЕТРЫ» (0+)
4.20 Х/ф «УЛЬТИМАТУМ» (16+)

РЕН ТВ

5.00, 4.15 «Территория заблуждений» (16+)
6.00, 9.00 «Документальный проект» (16+)
7.00 «С бодрым утром!» (16+)
8.30, 12.30, 16.30, 19.30 «Новости» (16+)
12.00, 16.00, 19.00 «Информационная программа 112» (16+)
13.00 «Загадки человечества» (16+)
14.00 «Засекреченные списки» (16+)
17.00 «Тайны Чапман» (16+)
18.00, 3.30 «Самые шокирующие гипотезы» (16+)
20.00 Документальный спецпроект (16+)
23.00 Х/ф «БЛЭЙД» (18+)
1.20 Х/ф «V» ЗНАЧИТ ВЕНДЕТТА» (16+)

ДОМАШНИЙ

5.25, 7.50 «По делам несовершеннолетних» (16+)
6.15 «6 кадров» (16+)
6.40 «Удачная покупка» (16+)
6.50 Д/с «Из России с любовью» (16+)
8.50 «Давай разведемся!» (16+)
9.50 «Тест на отцовство» (16+)
10.50 Т/с «БРАК ПО ЗАВЕЩАНИЮ. «ВОЗВРАЩЕНИЕ САНДРЫ» (16+)
19.00 Т/с «ПРОШУ ПОВЕРИТЬ МНЕ НА СЛОВО» (16+)
23.30 Х/ф «КРАСИВЫЙ И УПРЯМЫЙ» (16+)
2.30 Х/ф «НЕ ХОДИТЕ, ДЕВКИ, ЗАМУЖ» (16+)
3.35 Д/с «Чудотворица» (16+)

ЗВЕЗДА

6.00 Д/с «Война машин». «Т-34. Фронтовая легенда» (12+)
6.25, 8.20 Х/ф «ЖИВЕТ ТАКОЙ ПАРЕНЬ» (0+)
8.00, 13.00, 18.00, 21.50 Новости дня
8.45, 10.05, 13.25, 14.05, 18.35 Т/с «В ПОИСКАХ КАПИТАНА ГРАНТА» (0+)
10.00, 14.00 Военные новости
20.05, 22.00 Х/ф «БОЛЬШАЯ СЕМЬЯ» (0+)
22.35 Х/ф «КЛАССИК» (12+)
0.45 Т/с «УЗНИК ЗАМКА ИФ» (12+)
4.40 Х/ф «ЮНГА СО ШХУНЫ «КОЛУМБ» (0+)

КУЛЬТУРА

6.30, 7.00, 10.00, 15.00, 19.30, 23.00 «Новости культуры»
6.35 «Пешком...». Москва немецкая
7.05 Д/ф «Тамплиеры»
8.00 «Легенды мирового кино». Сергей Столяров
8.35 Х/ф «ГОЛУБЫЕ ДОРОГИ»
10.15 Д/с «Елена Образцова. Самая знаменитая и почти незнакомая»
11.00 Т/с «СИТА И РАМА»
12.35 IV Международный конкурс молодых оперных режиссеров «Нано-опера» в театре «Геликон-опера»
14.45 «Цвет времени». Альбрехт Дюрер. «Меланхолия»
15.10 К 75-летию Бориса Клюева. «Театр на экране». Спектакль Малого театра «Пиковая дама»
17.40 «Линия жизни»
18.40 Мастера исполнительского искусства. Скрипка. Рено Капюсон
19.45 «Искатели»
20.40 Д/ф «Монологи кинорежиссера»
21.25 Х/ф «ДИРИЖЕР»
23.20 Х/ф «ПОВЕЛИТЕЛЬ МУХ»
0.50 «Только классика». Антти Сарпила и его «Swing Band»
1.30 Д/ф «Дикая природа островов Индонезии»
2.25 Мультфильм

МАТЧ ТВ

6.00 «Вся правда про...» (12+)
6.30 «Ген победы» (12+)
7.00, 8.55, 11.20, 13.50, 18.50, 20.00 Новости
7.05, 11.25, 15.10, 20.05, 23.30 «Все на Матч!» Прямой эфир. Аналитика. Интервью. Эксперты
9.00 Автоспорт. Ралли-рейд «Шёлковый путь» (0+)
9.20 Волейбол. Лига наций. «Финал 6-ти». Мужчины. Россия - Франция. Трансляция из США (0+)
11.55 Формула-1. Гран-при Великобритании. Свободная практика. Прямая трансляция
13.30 «Формула-1. Победа или штраф» (12+)
13.55, 18.55 Летняя Универсиада - 2019 г. Художественная гимнастика. Многоборье. Прямая трансляция из Италии
15.30 Смешанные единоборства. One FC. Джорджио Петросян против Петчморакота Петчйинди. Анджела Ли против Мишель Николини. Прямая трансляция из Малайзии (16+)
18.30 «One Championship. Из Азии с любовью» (12+)
20.55 Летняя Универсиада - 2019 г. Водное поло. Женщины. 1/2 финала. Прямая трансляция из Италии
22.10 «Все на футбол!» Афиша (12+)
23.10 «Большая вода Кванджу. Перед стартом» (12+)
0.30 Летняя Универсиада - 2019 г. Трансляция из Италии (0+)
2.20 «Футбол разных континентов» (12+)
2.50 «Команда мечты» (12+)
3.20 Смешанные единоборства. Женские поединки (16+)
3.50 Волейбол. Лига наций. «Финал 6-ти». Мужчины. Россия - США. Прямая трансляция из США

СУББОТА ● 13 ИЮЛЯ

ПЕРВЫЙ КАНАЛ

5.00 Т/с «СЕЗОН ЛЮБВИ» (12+)
6.00, 10.00, 12.00 «Новости»
6.10 «Сезон любви» (12+)
9.00 «Играй, гармонь любимая!» (12+)
9.45 «Слово пастыря» (0+)
10.15 «Египетская сила Бориса Клюева» (12+)
11.10 «Честное слово» (12+)
12.15, 4.50 «Теория заговора» (16+)
13.00 «Александр Абдулов. Жизнь на большой скорости» (16+)
15.00 Х/ф «КАРНАВАЛ» (0+)
18.00 «Кто хочет стать миллионером?» (12+)
19.30, 21.20 «Сегодня вечером» (16+)
21.00 «Время»
23.00 «Белые ночи» Санкт-Петербурга» (12+)
1.00 Х/ф «ДЬЯВОЛ НОСИТ PRADA» (16+)
3.00 «Про любовь» (16+)
4.05 «Наедине со всеми» (16+)

РОССИЯ

5.00 «Утро России. Суббота»
8.15 «По секрету всему свету»
8.40 Местное время. Суббота (12+)
9.20 «Пятеро на одного»
10.10 «Сто к одному»
11.00, 14.00, 20.00 Вести
11.20 Местное время. Вести
11.40 «Юмор! Юмор! Юмор!!!» (16+)
14.20 «Далёкие близкие» (12+)
15.25, 20.30 Т/с «ДЕВИЧНИК» (12+)
0.40 «Выход в люди» (12+)
1.45 Х/ф «АЛЛА В ПОИСКАХ АЛЛЫ» (12+)

НТВ

4.50 Х/ф «БЕЛЫЙ БИМ ЧЕРНОЕ УХО» (0+)
8.00, 10.00, 16.00, 19.00 «Сегодня»
8.20 «Готовим с Алексеем Зиминым» (0+)
8.55 «Кто в доме хозяин?» (12+)
9.30 «Едим дома» (0+)
10.20 «Главная дорога» (16+)
11.00 «Еда живая и мёртвая» (12+)
12.00 «Квартирный вопрос» (0+)
13.10 «Поедем, поедим!» (0+)
14.00 «Своя игра» (0+)
16.20 «Следствие вели..» (16+)
19.25 Т/с «ПЁС» (16+)
23.40 «Международная пилорама» (18+)
0.30 «Квартирник НТВ у Маргулиса» (16+)
1.20 «Фоменко фейк» (16+)
1.40 «Дачный ответ» (0+)
2.30 «Таинственная Россия» (16+)
3.15 Х/ф «ХОЛОДНОЕ ЛЕТО ПЯТЬДЕСЯТ ТРЕТЬЕГО...» (12+)

ТНТ

6.00, 5.05 «ТНТ. Best» (16+)
7.00, 8.30 «ТНТ. Gold» (16+)
8.00, 1.05 «ТНТ. Music» (16+)
9.00, 23.00 «Дом 2» (16+)
10.00 «Дом-2. Остров любви» (16+)
11.00 «Где логика?» (16+)
14.00 «Комеди Клаб» (16+)
18.00 Х/ф «СУМЕРКИ» (16+)
19.00 Кинешма ТВ
20.30 Х/ф «СУМЕРКИ. САГА. НОВОЛУНИЕ» (16+)
1.40 «Открытый микрофон» (16+)

СТС

6.00, 5.05 «Ералаш» (0+)
6.50 М/с «Приключения Кота в сапогах» (6+)
7.15 М/с «Спирит. Дух свободы» (6+)
7.40 М/с «Три кота» (0+)
8.05 М/с «Том и Джерри» (0+)
8.30 «Детский КВН» (6+)
9.30 «ПроСТО кухня» (12+)
10.30 «Рогов. Студия 24» (16+)
11.30 Х/ф «ПРИВИДЕНИЕ» (16+)
14.15 Х/ф «ПОЕЗДКА В АМЕРИКУ» (16+)
16.35 Х/ф «ПЛАН ИГРЫ» (12+)
18.55 Х/ф «ЗОЛУШКА» (6+)
21.00 Х/ф «ПРИНЦ ПЕРСИИ. ПЕСКИ ВРЕМЕНИ» (12+)
23.20 Х/ф «ОБИТЕЛЬ ЗЛА. ПОСЛЕДНЯЯ ГЛАВА» (18+)
1.15 Х/ф «ОБИТЕЛЬ ЗЛА. ВОЗМЕЗДИЕ» (18+)
2.50 Х/ф «НЯНЯ» (16+)
4.15 Т/с «ДВА ОТЦА И ДВА СЫНА» (16+)

ТВ ЦЕНТР

5.50 «Марш-бросок» (12+)
6.20 Х/ф «ТЕНЬ У ПИРСА» (0+)
8.05 «Православная энциклопедия» (6+)
8.35 Д/ф «Горькие слезы советских комедий» (12+)
9.25 Х/ф «МОЙ ЛЮБИМЫЙ ПРИЗРАК» (12+)
11.30, 14.30, 23.55 «События» (16+)
11.45 «Юмор летнего периода» (12+)
12.55, 14.45 Х/ф «НЕ В ДЕНЬГАХ СЧАСТЬЕ» (12+)
17.15 Х/ф «УЛЫБКА ЛИСА» (12+)
21.00 «Постскриптум» (16+)
22.10 «90-е. Выпить и закусить» (16+)
23.00 «Прощание. Юрий Андропов» (16+)
0.05 «Право голоса» (16+)
3.25 «Сила трубы» (16+)
3.55 «90-е. Граждане барыги!» (16+)
4.30 «Удар властью. Виктор Черномырдин» (16+)
5.10 Д/ф «Увидеть Америку и умереть» (12+)

РЕН ТВ

5.00, 16.20, 3.50 «Территория заблуждений» (16+)
7.30 Х/ф «АНГЕЛЫ ЧАРЛИ» (12+)
9.15 «Минтранс» (16+)
10.15 «Самая полезная программа» (16+)
11.15 «Военная тайна» (16+)
18.20 Документальный спецпроект (16+)
20.30 Х/ф «ВРАГ ГОСУДАРСТВА» (12+)
23.00 Х/ф «В ЛОВУШКЕ ВРЕМЕНИ» (12+)
1.10 Х/ф «ОГОНЬ НА ПОРАЖЕНИЕ» (16+)
3.00 «Самые шокирующие гипотезы» (16+)

ДОМАШНИЙ

5.10 «Тест на отцовство» (16+)
6.00 «Домашняя кухня» (16+)
6.30 «6 кадров» (16+)
6.45 «Удачная покупка» (16+)
6.55 Д/с «Из России с любовью» (16+)
7.55, 2.55 Х/ф «ФОРМУЛА ЛЮБВИ» (16+)
9.45 Х/ф «ПАУТИНКА БАБЬЕГО ЛЕТА» (16+)
11.35 Т/с «САМАЯ КРАСИВАЯ» (16+)
15.15 Т/с «САМАЯ КРАСИВАЯ 2» (16+)
19.00 Х/ф «ЛИЧНОЕ ПРОСТРАНСТВО» (16+)
23.30 Х/ф «ПОВОРОТЫ СУДЬБЫ» (16+)
4.20 Д/с «Чудотворица» (16+)

ЗВЕЗДА

6.00, 3.55 Х/ф «СЛЕДЫ НА СНЕГУ» (6+)
7.35 Х/ф «АЛЕНЬКИЙ ЦВЕТОЧЕК» (0+)
9.00, 13.00, 18.00 Новости дня
9.15 «Легенды цирка с Эдгардом Запашным». «Китайские бочонки» (6+)
9.40 «Не факт!» (6+)
10.15 «Улика из прошлого». «Принцесса Диана. Новая версия гибели» (16+)
11.00 Д/с «Загадки века с Сергеем Медведевым». «Надежда Аллилуева. Загадочная смерть первой леди Кремля» (12+)
11.55 Д/с «Секретная папка». «СМЕРШ. Ход королем» (12+)
12.45, 13.15 «Последний день» (12+)
18.25 Т/с «ОТРЯД СПЕЦИАЛЬНОГО НАЗНАЧЕНИЯ» (6+)
1.45 Х/ф «ГЕРОИ ШИПКИ» (0+)

КУЛЬТУРА

6.30 «Библейский сюжет»
7.05, 2.20 Мультфильм
7.50 Х/ф «ВОЛШЕБНЫЙ ГОЛОС ДЖЕЛЬСОМИНО»
10.00 «Передвижники. Павел Корин»
10.30 Х/ф «В ПОГОНЕ ЗА СЛАВОЙ»
11.55 «Больше, чем любовь». Георгий Юматов и Муза Крепкогорская
12.40 Д/с «Культурный отдых»
13.10, 1.20 Д/ф «Дикая природа островов Индонезии»
14.05 Фрайбургский барочный оркестр играет Моцарта. Дирижер Готфрид фон дер Гольц
15.40 «Линия жизни»
16.30 Х/ф «ПЛОВЕЦ»
17.40 Д/с «Предки наших предков»
18.20 «Мой серебряный шар. Петр Алейников». Авторская программа Виталия Вульфа
19.05 Х/ф «ТРАКТОРИСТЫ»
20.30 Д/ф «Мозг. Вторая вселенная»
21.55 Х/ф «ВЕСТСАЙДСКАЯ ИСТОРИЯ»

МАТЧ ТВ

6.00 Чемпионат мира по водным видам спорта. Синхронное плавание. Микст. Техническая программа. Прямая трансляция из Кореи
6.30 «One Championship. Из Азии с любовью» (12+)
6.55 Чемпионат мира по водным видам спорта. Синхронные прыжки в воду. Смешанные команды. Вышка. Финал. Прямая трансляция
8.30, 11.20, 21.20, 23.50 «Все на Матч!» Прямой эфир. Аналитика. Интервью. Эксперты
9.00 Автоспорт. Ралли-рейд «Шёлковый путь» (0+)
9.20, 11.15, 14.30, 17.00, 21.15 Новости
9.25 Чемпионат мира по водным видам спорта. Прыжки в воду. Женщины. Трамплин 1 м. Финал. Прямая трансляция из Кореи
10.45 «Капитаны» (12+)
11.55 Автоспорт. Российская серия кольцевых гонок. «Казань Ринг». Туринг. Прямая трансляция
13.00 Чемпионат мира по водным видам спорта. Синхронное плавание. Соло. Техническая программа. Финал. Прямая трансляция
14.40 Чемпионат мира по водным видам спорта. Синхронные прыжки в воду. Мужчины. Трамплин 3 м. Финал. Прямая трансляция из Кореи
15.55 Формула-1. Гран-при Великобритании. Квалификация. Прямая трансляция
17.10 «Все на футбол!»
18.15 Футбол. Российская Премьер-лига. «Спартак» (Москва) - «Сочи». Прямая трансляция
21.50 Смешанные единоборства. Bellator. Джулия Бадд против Ольги Рубин. Рафаэль Карвальо против Чиди Нжокуани. (16+)
0.50 Волейбол. Лига наций. Мужчины. «Финал 6-ти». 1/2 финала. Прямая трансляция из США
2.55 «Спортивный календарь» (12+)
3.05 Смешанные единоборства. One FC. Джорджио Петросян против Петчморакота Петчйинди. Анджела Ли против Мишель Николини. Трансляция из Малайзии (16+)

ВОСКРЕСЕНЬЕ ● 14 ИЮЛЯ

ПЕРВЫЙ КАНАЛ

5.50, 6.10 Х/ф «СЫЩИК ПЕТЕРБУРГСКОЙ ПОЛИЦИИ» (0+)
6.00, 10.00, 12.00 «Новости»
7.40 «Часовой» (12+)
8.10 «Здоровье» (16+)
9.20 «Непутевые заметки» (12+)
10.15 «Жизнь других» (12+)
11.10, 12.15 «Видели видео?» (6+)
13.00 «Живая жизнь» (12+)
15.00 «Свадьба в Малиновке». Непридуманные истории» (16+)
16.00 Х/ф «СВАДЬБА В МАЛИНОВКЕ» (0+)
17.50 «Точь-в-точь» (16+)
21.00 «Время»
21.30 Т/с «ЛУЧШЕ, ЧЕМ ЛЮДИ» (16+)
23.30 «Белые ночи» Санкт-Петербурга» (12+)
1.30 Х/ф «СКАНДАЛЬНЫЙ ДНЕВНИК» (16+)
3.10 «Про любовь» (16+)
4.05 «Наедине со всеми» (16+)

РОССИЯ

5.05 Т/с «СВАТЫ» (12+)
7.20 «Семейные каникулы»
7.30 «Смехопанорама Евгения Петросяна»
8.00 «Утренняя почта»
8.40 Местное время. Воскресенье
9.20 «Когда все дома с Тимуром Кизяковым»
10.10 «Сто к одному»
11.00, 20.00 Вести
11.20 «Смеяться разрешается»
13.55 Х/ф «ЕСЛИ БЫ ДА КАБЫ» (12+)
16.10 Х/ф «ЛЮБОВЬ ГОВОРИТ» (12+)
21.00 «Москва. Кремль. Путин»
21.40 «Воскресный вечер с Владимиром Соловьёвым» (12+)
1.00 Д/ф «Год после Сталина» (16+)
2.05 Т/с «КЛИНЧ» (16+)
3.50 Т/с «ГРАЖДАНИН НАЧАЛЬНИК» (16+)

НТВ

4.50 Х/ф «Я ШАГАЮ ПО МОСКВЕ» (0+)
6.00 Х/ф «МИМИНО» (12+)
8.00, 10.00, 16.00, 19.00 «Сегодня»
8.20 «У нас выигрывают!» (12+)
10.20 «Первая передача» (16+)
11.00 «Чудо техники» (12+)
11.50 «Дачный ответ» (0+)
13.00 «НашПотребНадзор» (16+)
14.00 «Секрет на миллион» (16+)
16.20 «Следствие вели..» (16+)
19.35 Т/с «ПЁС» (16+)
23.40 Х/ф «КРИМИНАЛЬНЫЙ КВАРТЕТ» (16+)
1.35 Т/с «МЕНТОВСКИЕ ВОЙНЫ» (16+)
4.30 Т/с «АДВОКАТ» (16+)

ТНТ

6.00, 5.35 «ТНТ. Best» (16+)
7.00 «ТНТ. Gold» (16+)
9.00, 23.00 «Дом 2» (16+)
10.00 «Дом-2. Остров любви» (16+)
11.00 «Перезагрузка» (16+)
12.00 Х/ф «СУМЕРКИ» (16+)
14.30 Х/ф «СУМЕРКИ. САГА. НОВОЛУНИЕ» (16+)
17.05 «Комеди Клаб» (16+)
19.00 Кинешма ТВ
22.00 «Stand up» (16+)
1.05 «Такое кино!» (16+)
1.40 «ТНТ Music» (16+)

СТС

6.00, 5.20 «Ералаш» (0+)
6.50 М/с «Приключения Кота в сапогах» (6+)
7.15 М/с «Спирит. Дух свободы» (6+)
7.40 М/с «Три кота» (0+)
8.05 М/с «Царевны» (0+)
8.30 «Детский КВН» (6+)
9.30 Шоу «Уральских пельменей» (16+)
10.45 Х/ф «НЯНЯ» (16+)
12.40, 2.10 Х/ф «ОДНАЖДЫ В ВЕГАСЕ» (16+)
14.40 Х/ф «ЗОЛУШКА» (6+)
16.45 Х/ф «ПРИНЦ ПЕРСИИ. ПЕСКИ ВРЕМЕНИ» (12+)
19.05 М/ф «Мегамозг» (0+)
21.00 Х/ф «ОДИНОКИЙ РЕЙНДЖЕР» (12+)
0.00 Х/ф «ПОЕЗДКА В АМЕРИКУ» (16+)
3.45 Т/с «ДВА ОТЦА И ДВА СЫНА» (16+)

ТВ ЦЕНТР

5.55 Х/ф «ЧУЖАЯ РОДНЯ» (0+)
7.55 «Фактор жизни» (12+)
8.30 «Петровка, 38» (16+)
8.45 Х/ф «БЕГЛЕЦЫ» (12+)
10.40 «Спасите, я не умею готовить!» (12+)
11.30, 0.25 «События» (16+)
11.45 Х/ф «ДЕЛО «ПЁСТРЫХ» (12+)
13.50 «Смех с доставкой на дом» (12+)
14.30 Московская неделя
15.05 «Свадьба и развод. Вячеслав Тихонов и Нонна Мордюкова» (16+)
15.55 «Хроники московского быта» (12+)
17.30 Х/ф «ОТЕЛЬ СЧАСТЛИВЫХ СЕРДЕЦ» (12+)
21.25, 0.40 Х/ф «МЕСТЬ НА ДЕСЕРТ» (12+)
2.00 Х/ф «ИДЕАЛЬНОЕ УБИЙСТВО» (16+)

РЕН ТВ

5.00 «Территория заблуждений» (16+)
6.40 Х/ф «ПЛОХАЯ КОМПАНИЯ» (16+)
8.45 Х/ф «ВРАГ ГОСУДАРСТВА» (12+)
11.15 Х/ф «В ЛОВУШКЕ ВРЕМЕНИ» (12+)
13.30 Т/с «ИГРА ПРЕСТОЛОВ» (16+)
0.00 «Соль» (16+)
2.30 «Военная тайна» (16+)

ДОМАШНИЙ

5.55 «Домашняя кухня» (16+)
6.20 «6 кадров» (16+)
6.35 «Удачная покупка» (16+)
6.45 Д/с «Из России с любовью» (16+)
7.45 Х/ф «НЕ ХОДИТЕ, ДЕВКИ, ЗАМУЖ» (16+)
9.05 Х/ф «ВАЛЬС-БОСТОН» (16+)
11.00 Х/ф «УКРАДЕННАЯ СВАДЬБА» (16+)
14.35 Т/с «ПРОШУ ПОВЕРИТЬ МНЕ НА СЛОВО» (16+)
19.00 Х/ф «ПАМЯТЬ СЕРДЦА» (16+)
23.00 Х/ф «ПОВОРОТЫ СУДЬБЫ» (16+)
2.30 Х/ф «ПАУТИНКА БАБЬЕГО ЛЕТА» (16+)
4.00 Д/с «Чудотворица» (16+)

ЗВЕЗДА

7.20 Х/ф «ОДИН ШАНС ИЗ ТЫСЯЧИ» (12+)
9.00, 13.00, 18.00 Новости дня
9.15 «Военная приемка» (6+)
10.50 «Код доступа» Джон Перкинс (12+)
11.40, 13.15 Х/ф «ШЕЛ ЧЕТВЕРТЫЙ ГОД ВОЙНЫ...» (12+)
13.40 Т/с «НАЗАД В СССР» (16+)
18.25 Д/с «Легенды советского сыска» (16+)
22.45 Х/ф «ПУТЬ В «САТУРН» (6+)
0.25 Х/ф «КОНЕЦ «САТУРНА» (6+)
2.10 Х/ф «БОЙ ПОСЛЕ ПОБЕДЫ...» (6+)

КУЛЬТУРА

6.30 Человек перед богом. «Таинство Евхаристии»
7.00 Мультфильм
8.15 Х/ф «НЕЗНАЙКА С НАШЕГО ДВОРА»
10.25 «Обыкновенный концерт с Эдуардом Эфировым»
10.55 Х/ф «ВЕСТСАЙДСКАЯ ИСТОРИЯ»
13.20 Д/ф «Дикая природа островов Индонезии»
14.15 Д/с «Карамзин. Проверка временем»
14.45 Д/с «Первые в мире»
15.00, 23.35 Х/ф «ТРЕМБИТА»
16.30 «Пешком...». Москва нескучная
17.00, 1.05 «Искатели»
17.50 Д/ф «Неукротимый Гилельс»
18.30 «Романтика романса»
19.30 «Новости культуры» с Владиславом Флярковским
20.10 Х/ф «НЕ СОШЛИСЬ ХАРАКТЕРАМИ»
21.30 «Шедевры мирового музыкального театра»

МАТЧ ТВ

6.00 Чемпионат мира по водным видам спорта. Водное поло. Женщины. Россия - Канада. Прямая трансляция из Кореи
6.15 «Сделано в Великобритании». Специальный обзор (16+)
7.30 Волейбол. Лига наций. Мужчины. «Финал 6-ти». 1/2 финала. Трансляция из США (0+)
9.30, 1.20 «Вокруг света за шесть недель» (12+)
10.00, 11.50, 14.30, 18.15 Новости
10.10 Автоспорт. Ралли-рейд «Шёлковый путь» (0+)
10.30, 18.20, 23.55 «Все на Матч!» Прямой эфир. Аналитика. Интервью. Эксперты
11.20 «Гран-при с Алексеем Поповым» (12+)
11.55 Автоспорт. Российская серия кольцевых гонок. «Казань Ринг». Туринг. Прямая трансляция
13.00 Чемпионат мира по водным видам спорта. Синхронное плавание. Дуэты. Техническая программа. Финал. Прямая трансляция из Кореи
14.40 Чемпионат мира по водным видам спорта. Синхронные прыжки в воду. Женщины. Вышка. Финал. Прямая трансляция из Кореи
16.00 Формула-1. Гран-при Великобритании. Прямая трансляция
18.55, 21.55 Футбол. Кубок африканских наций-2019 г. 1/2 финала. Прямая трансляция
20.55 «После футбола с Георгием Черданцевым»
0.50 «Кибератлетика» (16+)
1.50 Волейбол. Лига наций. Мужчины. «Финал 6-ти». Финал. Прямая трансляция из США

АФИША

ГОРОДСКОЙ ДОМ КУЛЬТУРЫ

В кинозале:
«Проклятие Аннабель 3» (ужасы). 18+
«История игрушек 4» (мультфильм, приключения, семейный). 6+
«МУЛЬТ в кино. Выпуск 99» (мультсборник). 0+
Расписание сеансов на сайте mugdk.ru или по тел.: 3-65-76, 3-35-80.

КЛУБ «ОКТЯБРЬ»

В кинозале:
ПРЕМЬЕРА! «Кунг-фу воин» (мультфильм, приключения, фэнтези). 6+
ПРЕМЬЕРА! «План побега 3» (боевик, триллер). 18+
«МУЛЬТ в кино. Выпуск 99» (мультсборник). 0+
«Проклятие Аннабель 3» (ужасы). 18+
Расписание сеансов можно уточнить по тел. 5-61-77 или на сайте oktyabr37.ru.

ГОРОДСКОЙ ПАРК КУЛЬТУРЫ И ОТДЫХА ИМЕНИ 35-ЛЕТИЯ ПОБЕДЫ

7 июля в 11 часов – «День семьи, любви и верности», праздничная программа в рамках Дня семейного отдыха.

ЦЕНТРАЛЬНАЯ БИБЛИОТЕКА ИМЕНИ В.А.ПАЗУХИНА

8 июля в детском отделе - «Береги, мой друг, семью – крепость главную твою», акция, посвященная Дню семьи, любви и верности:
- «Из жизни знаменитых семей», книжная выставка,
- «Как построить счастливую семью», интерактивная игра,
- «Красота ромашки», мастер-класс. 6+

9 июля в детском отделе - «Подводная эпопея Жюль Верна», выставка одной книги, посвященная 150-летию книги Ж.Верна «20 тысяч лье под водой». 12+

12 июня в 13 часов - «Раскрыты архивы о первом дне Великой Отечественной войны», исторический час, посвященный Дню памяти и скорби. 12+

21 июля в детском отделе - «Театр книги, или как оживить литературного героя», мастер-класс в рамках Года театра. 6+

13 июля - «Драматург из Кинешмы», книжная выставка-инсталляция, посвященная 190-летию со дня рождения писателя и драматурга А.А.Потехина. 16+

ТЕАТР ЮНОГО ЗРИТЕЛЯ ИМЕНИ НАРОДНОГО АРТИСТА СССР Л.В.РАСКАТОВА (УЛ. ВАСИЛЕВСКОГО, 2)

7 июля в 12 часов – В.Яблоков «Папа – серая лапа» (музыкальная сказка). 3+

КАРТИННАЯ ГАЛЕРЕЯ КИНЕШЕМСКОГО ХУДОЖЕСТВЕННО-ИСТОРИЧЕСКОГО МУЗЕЯ (УЛ. КОМСОМОЛЬСКАЯ, 30)

5 июля в 16 часов – «Капли росы», открытие юбилейной выставки кинешемского художника Владимира Шагина.
Выставки:
- «Живопись и графика Сергея Ковалева», посвященная 90-летию художника,
- «Кинешма: подробности портрета», живопись, графика российских художников XX века из собрания Кинешемского художественно-исторического музея.

ИСТОРИЧЕСКИЙ ОТДЕЛ КИНЕШЕМСКОГО ХУДОЖЕСТВЕННО-ИСТОРИЧЕСКОГО МУЗЕЯ (УЛ. ЛЕНИНА, 2)

Выставки:
- «Купно за едино!», посвящение подвигу кинешемцев в годы «смутного времени»,
- «Иконостайл» (русская икона XVII-начала XX веков из собрания музея).
Историческая экспозиция «Кинешемское купечество. Провинциальный стиль».

МУЗЕЙНО-ПРОСВЕТИТЕЛЬСКИЙ ЦЕНТР ИМЕНИ Б.М.КУСТОДИЕВА (УЛ. ФРУНЗЕ, 9/22)

Выставки:
- «Борис Кустодиев – фотохудожник», к 140-летию автора,
- «Борис Кустодиев: кинешемские мотивы», аналитическая экспозиция,
- «Учитель-ученик», работы преподавателей и учащихся художественной студии центра.
Справки по тел. 8-961-248-05-16.

ХУДОЖЕСТВЕННЫЙ САЛОН ИНФОРМАЦИОННО-ТУРИСТИЧЕСКОГО ЦЕНТРА (УЛ. СОВЕТСКАЯ, 1/2)

Выставки:
- «Кинешма – город вдохновения», живопись, графика,
- «Счастливый билет Марины Чистяковой» (к юбилею художника), живопись, графика, авторская книга,
- «Серебро палитры Владимира Шагина», выставка живописных и графических работ, посвященная 65-летию художника,
- «Фарфор Северова», выставка декоративного фарфора.

КИНОЦЕНТР «ПАССАЖ»
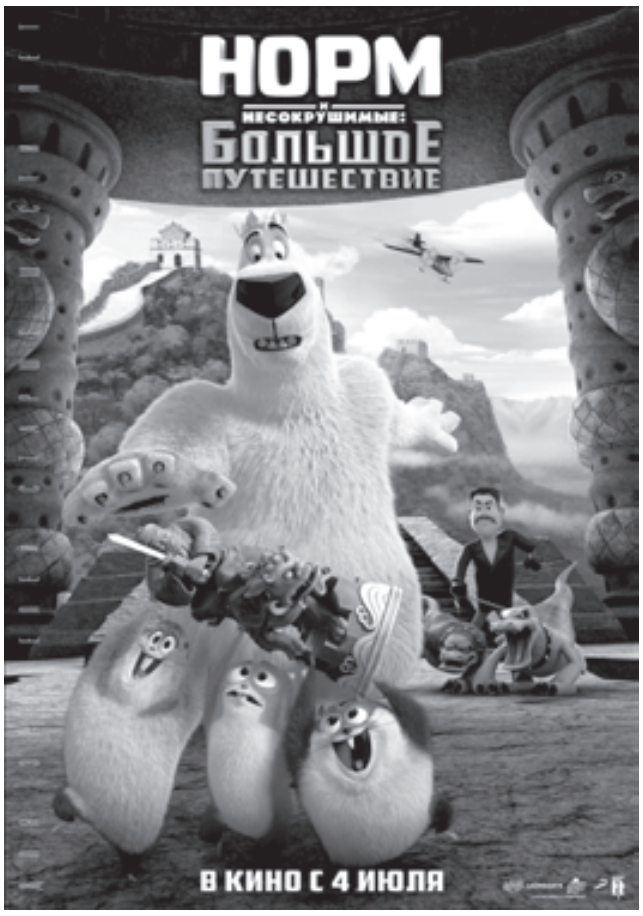
ПРЕМЬЕРА! «Человек-паук: Вдали от дома» (фантастика, боевик, приключения). 16+
ПРЕМЬЕРА! «Голем: Начало» (ужасы). 18+
ПРЕМЬЕРА! «Норм и Несокрушимые: Большое путешествие» (мультфильм, комедия, приключения, семейный). 6+
«История игрушек 4» (мультфильм, фэнтези, приключения, комедия, семейный). 6+
«Выше неба» (мелодрама). 16+
«Проклятие Аннабель 3» (ужасы). 18+
«Та еще парочка» (комедия). 18+
Расписание сеансов можно уточнить по тел.: 5-50-67, 5-77-61.