ПЕРВЫЙ КАНАЛ

5.00 Новости.
5.05 «Доброе утро!»
9.00 Новости.
9.20 «Малахов +».
10.20 «Модный приговор».
11.20 «Контрольная закупка».
12.00 Новости.
12.20 Сериал **«АГЕНТ НАЦИОНАЛЬНОЙ БЕЗОПАСНОСТИ»**. Сериал
13.20 «Детективы».
14.00 Другие новости.
14.20 «Понять. Простить».
15.00 Новости.
15.20 «Рецепт счастья».
16.00 Сериал **«ОГОНЬ ЛЮБВИ»**. Сериал
17.00 «Федеральный судья».
18.00 Вечерние новости.
18.10 «Жди меня».
19.00 Сериал **«ПРИНЦЕССА ЦИРКА»**. Сериал
19.50 ЧЕ по футболу 2008. Сборная Румынии – сборная Франции. Прямой эфир.
22.00 «Время».
22.30 Сериал **«МОРСКОЙ ПАТРУЛЬ»**. Сериал
23.30 «Гладиаторы футбола».
0.30 «Теория невероятности».
1.20 Фильм **«МЕСТЬ»**. Триллер (США, 2006 г.)

Сара Мишель Геллар

Режиссер: А. Кападиа. В ролях: С.М. Геллар, Дж. Маккензи, С. Шепард.
Джоанна, упрямая девушка со среднего запада, решает выяснить, что стоит за преследующими ее ужасными сверхъестественными видениями.

2.40 Фильм **, 3.05 «НАРУШИТЕЛИ КОДЕКСА»**. Х/ф (США, 2005 г.)
Режиссер: Р. Холкомб. В ролях: С. Гленн, Дж. Руп, К. Севьер.
1951 год. В результате грандиозного скандала, разразившегося в знаменитой военной академии, вся футбольная команда была дисквалифицирована.
3.00 Новости.
4.10 «Детективы».

РОССИЯ ТВ Тула

5.00 Доброе утро, Россия!
6.35 **, 7.35, 8.35** «Местное время. Вести-Тула».
8.50 Фильм **«КОНЕЦ «САТУРНА»**. Х/ф («Мосфильм», 1967 г.)
Режиссер: В. Азаров. В ролях: М. Волков, Г. Жженов, Е. Кузнецов.
Продолжение приключений советского разведчика Крылова в немецкой разведшколе «Сатурн». Смелость и отвага, победы и поражения настоящего героя.
10.45 «Вести. Дежурная часть».
11.00 «Вести».
11.25 «Местное время. Вести-Тула».
11.45 Сериал **«ЧАСТНЫЙ ДЕТЕКТИВ»**. Сериал
12.40 Фильм **«РОССИЯ МОЛОДАЯ»**. Х/ф
14.00 «Вести».
14.20 «Местное время. Вести-Тула».
14.40 Сериал **«ВЗРОСЛЫЕ ИГРЫ»**. Сериал

Яна Чигир

15.35 «Суд идет».
16.30 Сериал **«КУЛАГИН И ПАРТНЕРЫ»**. Сериал
17.00 «Вести».
17.30 «Местное время. Вести-Тула».
17.50 «Вести. Дежурная часть».
18.05 Сериал **«ЖЕНЩИНА БЕЗ ПРОШЛОГО»**. Сериал
19.00 Сериал **«РОДНЫЕ ЛЮДИ»**. Сериал
20.00 «Вести».
20.25 «Местное время. Вести-Тула».
20.45 Фильм **«КАЗАКИ-РАЗБОЙНИКИ»**. Х/ф
22.30 Футбол. ЧЕ. Нидерланды – Италия. Прямая трансляция.
0.45 «Вести +».
1.05 «Синемания».
1.40 «Дорожный патруль».
1.50 «Честный детектив».
2.20 Фильм **«ФИЛАДЕЛЬФИЙСКАЯ ИСТОРИЯ»**. Комедия (США, 1940 г.)
Режиссер: Дж. Кьюкор. В ролях: К. Грант, К. Хепберн, Дж. Стюарт.
Свадьба главной героини срывается, когда на нее внезапно приезжает бывший муж. Да к тому же в героиню влюбляется пронырливый репортер.
4.30 «Городок».

СТС Тула

6.00 **«ЧЕЛОВЕК-ПАУК»**. Мультсериал
6.55 **«СМЕШАРИКИ»**. Мультсериал
7.00 Сериал **«МОЯ ПРЕКРАСНАЯ НЯНЯ»**. Сериал
7.30 Сериал **«ПАПИНЫ ДОЧКИ»**. Сериал
8.00 **«Я ЛЕЧУ»**. Сериал
9.00 «6 кадров».
9.30 Сериал **«КТО В ДОМЕ ХОЗЯИН?»** Сериал
10.00 «Галилео».
10.30 Сериал **«МОЯ ПРЕКРАСНАЯ НЯНЯ»**. Сериал
11.30 «Кинотавр-2008».
12.30 Сериал **«ВСЯ ТАКАЯ ВНЕЗАПНАЯ»**. Сериал
13.00 **«ОЛИВЕР ТВИСТ»**. Мультсериал
13.30 Городские истории
13.50 Музыка на канале
14.00 **«ПРИКЛЮЧЕНИЯ ВУДИ И ЕГО ДРУЗЕЙ»**. Мультсериал
14.30 **«ПРИКЛЮЧЕНИЯ ДЖЕКИ ЧАНА»**. Мультсериал
15.00 **«ПРИКЛЮЧЕНИЯ БАЗЗА ЛАЙТЕРА И ЗВЕЗДНОЙ КОМАНДЫ»**. Мультсериал
15.30 **«ШКОЛА ВОЛШЕБНИЦ»**. Мультсериал
16.00 Сериал **«САБРИНА – МАЛЕНЬКАЯ ВЕДЬМА»**. Сериал
16.30 «Галилео».
17.00 Сериал **«МОЯ ПРЕКРАСНАЯ НЯНЯ»**. Сериал
17.30 **«ГЕРОИ»**. Сериал
18.30 «6 кадров».
19.00 Сериал **«ПАПИНЫ ДОЧКИ»**. Сериал
20.00 **«Я ЛЕЧУ»**. Сериал
21.00 Сериал **«СЕРДЦЕЕДКИ»**. Сериал (США, 2001 г.)

Дженнифер Лав Хьюит

Режиссер: Д. Миркин. В ролях: С. Уивер, Джейсон Ли, Дж. Лав Хьюит.
Путем различных уловок мать и дочь завлекают мужчин в свои сети и выуживают у них деньги... Анджела и Пейдж – отличная команда мамы и дочки...
21.58 Скажи!
22.00 Фильм **«АМЕРИКАНСКИЙ ПИРОГ 2»**. Х/ф (США).
0.00 Городские истории
0.20 Музыка на канале
0.30 «Кинотавр» в деталях.
1.30 Сериал **«МОЯ КОМАНДА»**. Сериал
5.00 Музыка на СТС.

НТВ

6.00 «Сегодня утром».
9.00 «Наше все!»
10.00 «Сегодня».
10.25 «Чрезвычайное происшествие. Обзор за неделю».
11.00 «Кулинарный поединок».
12.00 «Квартирный вопрос».
13.00 «Сегодня».
13.35 **«АДВОКАТ»**. Сериал
15.30 «Чрезвычайное происшествие. Обзор».
16.00 «Сегодня».
16.30 Сериал **«ВОЗВРАЩЕНИЕ МУХТАРА»**. Сериал
18.30 «Чрезвычайное происшествие. Обзор».
19.00 «Сегодня».
19.40 Сериал **«УЛИЦЫ РАЗБИТЫХ ФОНАРЕЙ»**. Сериал
20.40 **«ЧАСТНИК»**. Х/ф
22.40 «Сегодня».
23.05 Сериал **«ПОГОНЯ ЗА АНГЕЛОМ»**. Сериал
0.05 «Школа злословия».
0.55 «Quattroruote».
1.30 Фильм **«ВПЕРВЫЕ ЗАМУЖЕМ»**. Х/ф («Ленфильм», 1979 г.)
Режиссер: И. Хейфиц. В ролях: Е. Глушенко, Н. Волков, В. Теличкина.
История об одинокой женщине без особого образования, которая почувствовала себя лишней после замужества горячо любимой дочери.
3.25 Сериал **«СИНИЙ ВОРОТНИЧОК»**. Х/ф (США).
5.35 **«ЗОРРО»**. Мультсериал (США).

КУЛЬТУРА

7.00 Канал «Евроньюс».
10.00 **, 19.30, 23.30** «Новости культуры».
10.20 «В главной роли...»
10.40 **, 2.50** Программа передач.
10.50 **«ДАЧНИКИ»**. Х/ф
12.35 «Линия жизни».
13.30 «Мой Эрмитаж».
14.00 Фильм **«ДНИ ТУРБИНЫХ»**, 1-я серия. Х/ф
15.20 «Владимир Арнольд». Док. фильм
16.00 **«ЗВЕЗДНЫЙ ПЕС»**. Мультсериал (Австралия).
16.25 **«Жили-были...»** Мультфильм
16.30 «Анды всерьез».
17.00 «Фритьоф Нансен». Док. фильм
17.10 «Все о животных». Док. сериал (Великобритания).
17.35 «Плоды просвещения».
18.00 **, 23.50** «Мелодия стиха».
18.05 **, 2.35** «Баальбек. Столпы Юпитера». Док. фильм (Германия).
18.20 «Достояние республики».
18.30 «БлокНОТ».
19.00 «Ночной полет».
19.55 Фильм **«БЛОНДИНКА ЗА УГЛОМ»**. Х/ф
21.15 «Счастливые дни счастливого человека».
22.00 «Тайны забытых побед».
22.35 «Тем временем».
23.55 «Про АРТ».
0.25 «Легенды мирового кино».
0.50 «Ребро». Док. фильм
1.40 «Экватор», 4-я серия. Док. сериал

ТВ-3 Тула

6.00 **, 8.15** Мультфильм.
6.45 **«УОЛТЕР МЕЛОН»**. Мультсериал
7.15 **«МИР БОББИ»**. Мультсериал
7.45 **«Что с Энди?»** Мультфильм
9.00 Мистика звезд.
10.00 **«МОГУЧИЕ УТЯТА»**. Х/ф
12.00 **, 5.00** «Разрушители мифов», 70-я серия. Док. фильм
13.00 Сериал **«ЗВЕЗДНЫЕ ВРАТА»**, 189-я серия. Сериал
14.00 «Тайна хрустального черепа». Док. фильм (США).
16.00 **«УПС!»**, 81-я серия.
17.00 Сериал **«ЗВЕЗДНЫЕ ВРАТА»**, 190-я серия. Сериал (США).
18.00 Сериал **«ЗА ГРАНЬЮ ВОЗМОЖНОГО»**, 56-я серия. Сериал
19.00 Сериал **«КОСТИ»**, 32-я серия. Сериал
20.00 «Тайные знаки». Док. фильм
21.00 **«ЙЕТИ»**. Х/ф (США).
23.00 Фильм **«ЗА ГРАНЬЮ ВОЗМОЖНОГО»**, 35-я серия. Сериал
0.00 **«ОБИТЕЛЬ ЗЛА»**. Х/ф (США – Великобритания).
2.00 «Тайные знаки». Док. фильм «Владимир Ленин. Мечта о бессмертии».
3.00 Фильм **«СВОЙ ЧЕЛОВЕК»**. Х/ф (США).

ТВ ЦЕНТР Тула

6.00 «Настроение».
7.00 «Настроение. Тула».
8.30 **, 11.30, 14.30, 17.30, 19.50, 20.30** «События».
8.45 **, 11.15, 14.45, 18.50, 1.00** «Петровка, 38».
8.55 **, 14.55** «История государства Российского».
9.00 Фильм **«НЕЖДАННО-НЕГАДАННО»**. Х/ф
10.45 **«ЗОЛОТАЯ ТЕЩА»**. Сериал
11.45 «Постскриптум».
12.55 «Нимфетка». Док. фильм
13.45 «Подвиг Гастелло. Правда и вымысел». Док. фильм
15.30 «В центре событий».
16.30 Сериал **«ВЗРОСЛАЯ ЖИЗНЬ ДЕВЧОНКИ ПОЛИНЫ СУББОТИНОЙ»**. Сериал
17.55 «Деловая Москва».
18.15 Академик Юрий Бузиашвили в программе «Приглашает Борис Ноткин».
19.00 «События. Тула» с субтитрами.
19.25 «Свое мнение».
19.35 «Отличные новости».
19.55 «Реальные истории».
21.00 Сериал **«СЫЩИКИ РАЙОННОГО МАСШТАБА»**. Сериал
22.55 «Момент истины».
23.45 «События. 25-й час».
0.15 «Ничего личного».
1.25 Фильм **«БРИЛЛИАНТЫ ДЛЯ ДИКТАТУРЫ ПРОЛЕТАРИАТА»**, 1-я и 2-я серии. Х/ф
3.50 Фильм **«СКОРБНОЕ БЕСЧУВСТВИЕ»**. Х/ф

ТНТ Тула

6.00 Сериал **«ЛЮБОВЬ И ТАЙНЫ САНСЕТ БИЧ»**. Сериал
6.55 Глобальные новости.
7.00 **, 19.00** Такси.
7.30 **, 8.20, 14.20, 19.50, 0.45** ТулаLive
7.45 Мультфильм
8.00 **, 14.00, 0.25** Тула. Инструкция по применению
8.30 «Необъяснимо, но факт».
9.30 Сериал **, 10.00, 18.00, 20.00 , 20.30 «СЧАСТЛИВЫ ВМЕСТЕ»**. Сериал
10.30 **«САША + МАША»**. Сериал
11.00 **«КРУТЫЕ БОБРЫ»**. Мультсериал
11.30 **«ЖИЗНЬ И ПРИКЛЮЧЕНИЯ РОБОТА-ПОДРОСТКА»**. Мультсериал
12.00 **«ГУБКА БОБ КВАДРАТНЫЕ ШТАНЫ»**. Мультсериал
12.30 **«ДЕТКИ ПОДРОСЛИ»**. Мультсериал
13.00 «Тоталли Спайс».
13.30 Такси в Питере.
14.30 **, 21.00, 23.55, 1.50** «Дом 2».
15.55 Фильм **«КРАСАВЧИК АЛФИ, ИЛИ ЧЕГО ХОТЯТ МУЖЧИНЫ»**. Х/ф (США).
18.30 Сериал **«ГУМАНОИДЫ В КОРОЛЕВЕ»**. Сериал
19.30 «Крутящий момент». Автомобильная программа
22.00 Фильм **«МИЛЛИОН ЛЕТ ДО НАШЕЙ ЭРЫ»**. Комедия (Франция).
0.55 «Хит-парад дикой природы». Док. сериал

ДОМАШНИЙ

6.30 «Арифметика-малышка».
7.00 **, 20.30** Домашние сказки.
7.30 Сериал **, 23.00 «МОЯ ЖЕНА МЕНЯ ПРИВОРОЖИЛА»**. Сериал
8.00 **, 15.00** Судебные страсти.
9.00 **, 16.00** «Дела семейные».
10.00 **, 2.30** Все под контролем.
11.00 Декоративные страсти.
11.30 **, 18.00** «Незвездное детство». Док. сериал
12.00 Вся правда о здоровье.
13.00 **«ЧЕЛОВЕК-ОРКЕСТР»**. Комедия (Франция – Италия).
14.45 Вкусы мира.
17.00 **, 3.25 «НАПЕРЕКОР СУДЬБЕ»**. Сериал
18.30 **, 1.40 «ДОКТОР ХАУС»**. Сериал
19.30 **«КЛОН»**. Сериал
21.00 **, 4.10 «ДАША ВАСИЛЬЕВА. ЛЮБИТЕЛЬНИЦА ЧАСТНОГО СЫСКА 3»**. **«Спят усталые игрушки»**, 1-я серия. Сериал
22.00 Сериал **«ОНА НАПИСАЛА УБИЙСТВО»**. Сериал. **«С тех самых пор»**.
23.30 Фильм **«ОНИ ВСТРЕТИЛИСЬ В ПУТИ»**. Мелодрама
1.10 ИноСтранная кухня.
5.05 Музыка на «Домашнем».

УДИВИТЕЛЬНАЯ ЖИЗНЬ

6.00 «Тайные миры: Подземный Рим». Док. фильм
6.50 **, 7.30, 8.50, 9.30, 10.50, 11.30, 13.25, 15.15, 15.30, 17.25, 19.30, 22.35, 23.30** Музыка.
6.55 **, 8.55, 11.00, 13.15, 15.25, 16.55, 18.50, 20.25, 22.40** Мультфильм
7.05 «Только здесь».
7.35 **, 9.35, 11.35, 13.30, 15.35, 17.30, 19.35, 21.35, 23.35** TV-shop.
8.00 «Жизнь».
8.25 «Роскошные отели мира».
8.35 **, 18.35** «Отчего и почему».
9.05 «Слава и опала Федота Шубина». Док. фильм
10.05 **«ПРАВОЕ ДЕЛО»**. Сериал
11.05 «Путеводитель».
12.05 **, 14.00 «БУДНИ И ПРАЗДНИКИ СЕРАФИМЫ ГЛЮКИНОЙ»**. Х/ф
16.00 «Современный дизайн».
16.25 «Жизнь дикой природы».
17.05 **, 23.10** «Роскошные отели мира».
17.10 «Моменты истины».
17.15 «Сказки русского леса». Док. фильм
18.00 «Древний Египет». Док. фильм
18.30 «Природные лекарства».
19.05 «В отрыв!»
20.00 «Здоровая команда».
20.35 «На всех широтах».
20.50 «60-ые. Десятилетие Beatles». Док. фильм
22.05 «Заграница».
22.45 «Хроники разрушенного дома».
23.20 «Хочу все знать».

НАЦИОНАЛЬНАЯ ГЕОГРАФИЯ

6.00 Худшие тюрьмы Америки: Скованные одной цепью.
7.00 Самая опасная банда Америки.
8.00 В Запретном городе: Тайны.
9.00 Экоизобретатели: Энергия прибоя.
10.00 **, 20.00** Я не знал этого, ч. 6.
10.30 **, 20.30** Веселая наука, ч. 16.
11.00 **, 16.00** Гастрольный тур сокровищ Тутанхамона.
12.00 **, 17.00** Голливудская наука: Бедствие на море.
13.00 С точки зрения науки – Дело о планете Земля: неодолимая сила.
14.00 Мегаполисы: Лас-Вегас.
15.00 Созданные разрушать: Молния.
18.00 В мире диких животных, ч. 14.
18.30 Хроники живой природы, ч. 10.
19.00 Жизнь племен: Рендилле.
21.00 Путеводитель по миру для гурманов: Индия.
21.30 Путеводитель по миру для гурманов: Новая Зеландия.
22.00 **, 4.00** Секунды до катастрофы: Дирижабль «Гинденбург».
23.00 **, 2.00, 5.00** Идеальное оружие: Боевые ножи.
0.00 **, 3.00** Худшие тюрьмы Америки: Одни против всех.
1.00 С точки зрения науки – Дело о планете Земля: Адские планеты.

ЭКСПЛОРЕР

7.00 **, 13.00** «Экстремальные улики». Док. сериал (США).
7.30 **, 13.30** «Немыслимые изобретения». Док. сериал (Канада).
8.00 **, 8.30, 14.00** «Эд к вылету готов!» Док. сериал (Канада).
9.00 **, 15.00** «Авантюра гаечного ключа». Док. сериал (США).
10.00 **, 16.00** «Южносиднейская история». Док. сериал (Австралия).
10.30 **, 16.30** «Элита мирового футбола». Док. фильм (США).
11.00 **, 17.00** «Искусство грабежа». Док. сериал (Великобритания).
12.00 **, 18.00** «Секретные досье Английского Минобороны». Док. фильм (Великобритания).
14.30 «Эд к вылету готов!» Док. сериал (Канада).
19.00 «Лунатик номер один». Док. фильм (Великобритания).
20.10 «Иян Райт пересекает Америку». Док. сериал (Великобритания).
21.00 «Дрэгстер против дрэгстера». Док. сериал (Канада).
22.00 «Суперсыщик». Док. сериал (США).
23.00 «Тайны скелетов». Док. сериал (США).
0.00 «Преступный мир Макинтайра». Док. сериал (Великобритания).

ДИСКАВЕРИ

6.00 **, 13.45** Второе рождение машины, 6-я серия.
6.25 **, 14.10** Супервойны на свалке: Боевые суда.
7.20 Заезды: За рулем.
8.15 Из чего это сделано?: Небоскреб Эмпайр Стейт Билдинг, добыча меди. Истребитель, бейсбол, спортивные автомобили.
9.10 Помешанные на трюках: На скейтборде с Большого каньона.
9.40 В мире машин: Бревнопогрузчики.
10.05 Разрушители легенд: Бетономешалка.
11.00 Пятая передача.
11.55 Заезды: Roush.
12.50 **, 5.05** Самые лучшие: Мотоциклы.
15.05 **, 1.00** Помешанные на трюках: Ныряние на каяке.
15.35 **, 1.25** В мире машин: Бульдозеры.
16.00 **, 3.45** Махинаторы.
17.00 **, 4.40** Как это работает.
18.00 Американский Чоппер: Гоночный мотоцикл пара, ч. 1.
19.00 Разрушители легенд: Взрыв в туалете.
20.00 Грязная работенка: Создатель рифов.
21.00 **, 1.55** Самые крутые в мире парни: Рейнджеры в джунглях.
22.00 Тайны боевых искусств: Япония.
23.00 Криминалисты: Роковой поворот.
0.00 В момент катастрофы: Америка в огне.

ПЛАНЕТА ЖИВОТНЫХ

8.00 **, 12.00** Самые забавные животные планеты, 25-я серия.
8.30 **, 12.30** Разрушители стереотипов, 6-я серия.
9.00 **, 18.00, 20.00** Ветеринарная скорая помощь, 83-я серия.
9.30 **, 18.30** СОС дикой природы.
10.00 Самые забавные животные планеты, 5-я серия.
10.30 Обезьяньи проделки.
11.00 Финикс: Скорая ветеринарная помощь: Спасение в пустыне.
13.00 Как стать...: Аляскинский олень.
14.00 Остин Стивенс: Самые опасные: Змея, погубившая клеопатру.
15.00 Поля звериных сражений: Пустыни.
15.30 Добыча хищника: Химическое оружие.
16.00 Животные-кинооператоры: Под поверхностью и вперед, в будущее.
17.00 Путешествие длиной в жизнь: Жизнь человека.
19.00 Полиция Хьюстона: Отдел по защите животных, 6-я серия.
20.30 Ветеринарная скорая помощь.
21.00 **, 3.00** Самые забавные животные планеты, 6-я серия.
21.30 **, 3.30** Гиббоны: Возвращение на свободу, 1-я серия.
22.00 **, 4.00** Заповедник в дебрях Африки, 7-я серия.
23.00 **, 5.00** СОС дикой природы.
23.30 **, 5.30** СОС дикой природы.
0.00 **, 6.00** Территория животных: Что таится за жетоном.

КАНАЛ ПУТЕШЕСТВИЙ

8.00 **, 0.00** Всемирный путешественник.
9.00 Лучшие в мире поездки на мотоцикле.
10.00 Землепроходцы.
10.30 Такси за $100.
11.00 Страсть к путешествиям.
11.30 Хит-парад достопримечательностей Индии.
12.00 Роскошные путешествия с Варуном Шармой. Гонконг.
12.30 **, 19.00** Вкус Испании. Горы.
13.00 Всемирный путешественник.
14.00 Бушующая планета. Торнадо.
14.30 От Будапешта до Бамако 2008.
15.00 Походы в мир дикой природы.
15.30 Путешествие со вкусом.
16.00 Ятра – Путешествия по Индии.
16.30 Маршруты мечты.
17.00 Всемирный путешественник.
18.00 За гранью.
18.30 Землепроходцы. Катманду,
19.30 Жаждущий странник.
20.00 **, 4.00** Жаждущий странник.
20.30 **, 4.30** Прирожденные путешественники. Чехия.
21.00 **, 5.00** В Азии на распутье.
21.30 **, 5.30** Путешествия по местам виноделия – Австралия.
22.00 **, 6.00** Вкус Перу. Джунгли.
22.30 **, 6.30** Вкус Калифорнии.
23.00 **, 7.00** Путешествие со вкусом.
23.30 ЮАР первым классом.
1.00 Лучшие в мире поездки на мотоцикле.
2.00 Путешествия по стране Оз.
2.30 Землепроходцы.
3.00 Не забудьте свой паспорт.

РОССИЯ-СПОРТ

4.35 Футбол. ЧЕ. Австрия – Хорватия.
6.45 , **9.00, 12.35, 16.35, 20.35, 1.30** «Вести-спорт».
7.00 , **8.00** «Зарядка с чемпионом».
7.15 Мультфильмы: **«Золушка»**, **«Пес и Кот»**, **«Влюбчивая ворона»**.
8.15 «Мир детского спорта».
8.45 «Мастер спорта».
9.10 «Вести-спорт. Местное время».
9.15 , **3.20** «Сборная России».
9.50 Футбол. ЧЕ. Германия – Польша.
12.00 , **19.00, 1.00** Дневник ЧЕ по футболу.
12.45 , **3.45** Плавание. Чемпионат России.
14.10 «Рыбалка с Радзишевским».
14.25 Футбол. ЧЕ. Австрия – Хорватия.
16.50 Футбол. ЧЕ. Германия – Польша.
19.30 «Самый сильный человек».
21.00 Легкая атлетика. Международный турнир.
22.05 «Неделя спорта».
23.10 Пляжный волейбол. Чемпионат России.
1.45 Автоспорт. Мировая серия. Сильверстоун.

7-ТВ

5.00 – **4.00** «7 новостей». Каждый час.
5.05 Зарядка для страны.
5.20 , **18.20** Мир свободного спорта.
6.05 Экстрим: начало века.
6.35 Музыкальный трек.

Профилактика.

17.05 Клуб покорителей пространства.
17.20 Бразильский футбол.
18.05 Мир подводной охоты.
19.05 Диалоги о рыбалке. Классика.
19.20 Классика футбола: Barcelona.
20.05 KOTV: классика бокса.
21.05 , **4.15** NBA Live!
21.20 , **4.05** NHL. Ежедневный обзор.
21.35 Outrageous and Courageous.
22.05 NASCAR: Sprint Cup.
22.35 Ралли-рейды России.
23.05 Планета «Х».
23.20 Каскадеры.
0.05 Дартс.
1.05 «Ночной выигрыш».
2.05 , **3.05** Спортмания.

ТЕЛЕКЛУБ

20.00 **«НЕ ССОРЬТЕСЬ, ДЕВОЧКИ!»**
21.00 **«СТАРЫЕ ДЕЛА»**
22.00 **«ОХОТА НА ЗОЛУШКУ»**
23.00 **«ДНИ ХИРУРГА МИШКИНА»**

ЕВРОСПОРТ

10.30 Вот это да!!!
10.45 Мотоспорт по выходным.
11.00 , **15.30, 1.00** Футбол. ЕВРО-2008.
11.30 Футбол. ЕВРО-2008. Групповой этап. Португалия – Турция.
13.30 Футбол. ЕВРО-2008. Групповой этап. Швейцария – Чехия.
16.00 , **18.45, 19.15** Теннис. Турнир ATP. Queen`s Club. Прямая трансляция.
17.15 Велоспорт. Про Тур. Критериум Дофинэ Либере. Этап 1.
19.00 , **22.00** Футбол. ЕВРО-2008. Новости.
22.30 «Викинг».
23.00 Боевые искусства. Бойцовский клуб.
1.30 Футбол. ЕВРО-2008. Групповой этап. Германия – Польша.

ЕВРОПЕЙСКИЕ НОВОСТИ

8.00 – **12.30** Новости за завтраком. Каждые 30 минут.
13.00 , **13.30, 14.00, 14.30, 17.00, 17.30, 18.00, 18.30** Новости и стиль жизни.
13.17 , **13.47, 17.17, 17.47** Европейцы.
14.17 , **18.17** Парламент.
14.47 , **18.47** Ле маг.
15.00 , **15.30, 16.00, 16.30** Новости за ланчем.
19.00 – **3.30** Вечерние новости. Каждые 30 минут.
4.00 – **7.30** Подробные ночные новости. Каждые 30 минут.

ПЯТЫЙ КАНАЛ

6.00 , **6.35, 7.00, 7.35, 8.00, 8.35, 9.00** «Утро в большой стране».
6.30 , **7.30, 8.30, 9.30, 10.30, 12.30, 14.30, 18.30** «Сейчас».
6.50 , **7.50, 0.05** «Сейчас о спорте».
8.50 «Сейчас о спорте».
9.40 «Живая история». Док. сериал «Николай Трофимов. Человек, которого не хватает».
10.35 **«КАРМЕЛИТА»**. Сериал.
11.30 «Крысиные войны». Док. фильм (Великобритания).
12.05 «Поиски афганской девушки». Док. фильм (Великобритания).
12.45 «Телохранитель Черчилля». Док. сериал (Великобритания).
13.40 Ток-шоу «Наболевший вопрос».
14.45 «Открытая студия».
15.45 «Дом быта».
16.00 **«ДОКТОР МИНИАТЮРА»**. Сериал (Аргентина).
16.30 **«Муми-тролль и комета»**. Мультфильм
16.55 **«СТАРШЕКЛАССНИКИ 2»**. Сериал (Россия).
17.25 , **21.00** «Экстренный вызов 112».
17.30 **«ЛЮБОВЬ КАК ЛЮБОВЬ»**. Сериал (Россия).
19.05 **«БЫВШАЯ»**. Сериал (Россия – Украина).
20.00 **«ИНСПЕКТОР МОРС»**. Сериал (Великобритания).
21.30 «Сейчас о главном».
22.15 «Живая история». Док. сериал «Совершенно секретно».
23.10 «Большая страна».
0.20 **«ДЕВДАС»**. Мелодрама
4.00 **«СОСТОЯНИЕ ДЕЛ»**. Сериал (Великобритания).

ДТВ

6.00 Удачное утро.
6.50 Музыка на ДТВ.
6.55 Телемагазин.
7.25 , **7.40, 7.55, 8.10** Мультфильм.
8.30 , **20.00** Самое смешное видео.
9.00 , **19.30** «Осторожно, модерн!» 2.
9.30 , **14.00** **«КОМИССАР РЕКС»**. Сериал
10.30 **«ВОЛКИ В ЗОНЕ»**. Х/ф
12.30 **«УТОМЛЕННЫЕ СЛАВОЙ»**. Сериал
13.00 **«КРУТОЙ УОКЕР»**. Сериал
15.00 , **21.30** **«БЕЗМОЛВНЫЙ СВИДЕТЕЛЬ»**. Сериал
15.30 , **22.00** **«CSI: МЕСТО ПРЕСТУПЛЕНИЯ ЛАС-ВЕГАС»**. Сериал
16.30 **«СЕГОДНЯ ТЫ УМРЕШЬ»**. Х/ф
18.30 , **23.30** Чудеса со всего света.
20.30 Самое невероятное видео.
23.00 , **0.55** Голые и смешные.
0.25 Карданный вал +.
1.25 В засаде.

РБК

6.00 – **5.30** Новости. Каждые 30 минут.
6.05 , **6.35, 7.10, 7.40, 8.10, 9.10, 4.35, 5.40** Обзор российской прессы.
6.10 , **6.40, 7.25, 8.25, 9.25, 10.20, 5.48** Autonews.
6.15 , **7.20, 8.20, 8.40, 9.20, 10.35, 5.45** Обзор зарубежной прессы.
6.20 , **6.45, 7.45, 8.45, 5.50** Бизнес-стиль.
6.50 , **9.50, 18.50, 3.20** Азбука инвестора.
7.15 , **7.35, 8.15, 8.35, 9.15, 10.10, 11.15, 12.10, 13.10, 14.10, 15.10, 16.10, 17.15, 19.10, 20.10, 23.15, 2.10, 3.10, 4.10, 5.10** Рынки.
7.50 , **16.20, 21.35, 0.20, 2.20, 4.20** Отдых и туризм.
8.50 , **14.50, 17.50** Звездная пыль.
9.35 , **21.40** Зарубежный бизнес.
10.40 Рынки. Спецвыпуск.
11.20 В фокусе. Срочно «В Фокус».
12.15 , **14.35, 18.35** Новости компаний.
12.35 Рынки. Глобальный взгляд.
13.35 , **3.35** Сфера интересов.
13.55 Назначения и отставки.
15.20 В фокусе.
16.35 Капитал. Новые ПИФы.
17.35 Рынки. Спецвыпуск.
18.10 Рынки. Спецвыпуск.
19.35 , **2.35** Киносфера.
20.35 Диалог.
21.00 , **1.00** Интрига дня.
22.00 , **0.30** Мир сегодня.
22.35 Недвижимость.
23.35 Сфера интересов.

ЗВЕЗДА

6.00 «Моя страна». Док. сериал
6.15 «100 мест, которые надо увидеть за свою жизнь».
6.30 Мультфильм.
7.00 , **18.30** «Пирамида Хеопса» из цикла «Великие строения древности». Док. фильм
8.00 «Большое путешествие».
9.00 , **13.00, 16.00, 18.00, 22.00** Новости.
9.15 **«КВАРТЕТ ГВАРНЕРИ»**. Х/ф
11.15 **«КОРТИК»**, 1-я серия. Х/ф
12.30 «Каскадеры». Док. сериал
13.15 «На войне как на войне».
14.15 **«ПРЕФЕРАНС ПО ПЯТНИЦАМ»**. Х/ф
16.15 , **1.45** **«НЕОБЫКНОВЕННОЕ ПУТЕШЕСТВИЕ МИШКИ СТРЕКАЧЕВА»**. Х/ф
17.45 , **20.50** «Дороже золота».
19.30 **«АПЛОДИСМЕНТЫ, АПЛОДИСМЕНТЫ…»** Х/ф
21.05 «Шоссе по океану. Кошка» из цикла «Суперкорабли». Док. фильм
22.25 **«ДОКТОР ЖИВАГО»**, 5-я серия. Х/ф
23.15 «Визави с миром».
23.45 «Петербург от А до Я». Док. сериал
0.10 **«И ДРУГИЕ ОФИЦИАЛЬНЫЕ ЛИЦА»**. Х/ф

Профилактика.

3.10 **«БЕССОННАЯ НОЧЬ»**. Х/ф
4.40 «Меч в ножнах».
5.05 «Борьба за выживание». Док. сериал

ТВ-1000

4.00 **«ШПИОНСКИЕ ИГРЫ»**. Боевик (Великобритания – США).
6.10 **«АМЕРИКАНСКИЕ ГРАФФИТИ»**. Драма (США).
8.00 **«СЕРДЦЕЕДКИ»**. Комедия (США).
10.00 **«МОЯ ЖЕНА – АКТРИСА»**. Комедия (Франция).
12.00 **«21 ГРАММ»**. Драма (США).
14.00 **«ПОЛЕ ЧУДЕС»**. Фантастика (США).
16.00 **«РОДИТЕЛИ»**. Комедия (США).
18.00 **«БАЛЛАДА О ДЖЕКЕ И РОУЗ»**. Драма (США).
20.00 **«БЕШЕНЫЙ ПЕС И ГЛОРИ»**. Драма (США, 1993 г.)
Режиссер: Дж. МакНотон. В ролях: Р. де Ниро, Б. Мюррей, У. Турман.
Застенчивый и не слишком смелый полицейский, которого в шутку зовут Бешеным Псом, случайно спасает жизнь крутому мафиози. В благодарность тот дарит Псу красивую девушку...
21.50 **«ШПИОНСКИЕ ИГРЫ»**. Боевик (Великобритания – США).
0.00 **«ТРАВМА»**. Триллер (Великобритания).
2.00 **«БУМ!»** Драма (Великобритания).

МТВ

6.00 , **6.35, 7.05, 7.35, 8.05, 8.35, 9.05** Музыка на завтрак.
6.30 , **7.00, 7.30, 8.00, 8.30, 9.00, 14.55, 23.45** News блок.
9.30 «News блок Weekly».
10.00 Звезды на ладони.
10.30 Звездная жизнь.
11.30 «Телепорт».
12.00 Родная речь.
13.00 , **23.55** Музыка навсегда.
15.05 «Русская десятка».
16.05 Киночарт.
16.35 Да здравствует Бэм!
17.05 , **20.30** Тачку на прокачку.
17.35 Доступный экстрим.
18.05 Гид по стилю.
18.35 Доктор Голливуд.
19.30 Следующий.
20.00 Виртуалити.
20.55 **«КЛУБ»**. Сериал
21.50 **«СТУДЕНТЫ»**. Сериал
22.50 **«КЛИНИКА»**. Сериал
23.15 «Тусовые псы».

MCM TOP

6.00 Лучшее. Ночь.
8.00 , **19.00** Лучшее. Колледж. СМС.
11.00 , **15.00** Лучшее. Микс. Плейлист.
14.00 , **23.00** Лучшее. Альбомы.
22.00 Лучшее. Звезды.
2.00 Лучшее. Новое.
3.00 Лучшее. Ночь. Плейлист.

JETIX

8.00 , **8.25, 14.50, 15.15** **«ДЕТКИ ИЗ КЛАССА 402»**.
8.50 **«ШКОЛА СУРИКЕНОВ»**.
9.15 **«TEAM GALAXY»**.
9.35 , **14.00, 14.25, 21.00, 23.20** **«ТОТАЛИ СПАЙС»**.
10.00 **«КАПИТАН ФЛАМИНГО»**.
10.15 , **15.40** **«ЛЕНТЯЕВО»**.
10.40 **«ИГГИ АРБАКЛ»**.
10.50 , **16.05, 21.20** **«MONSTER BUSTER CLUB»**.
11.15 , **17.45, 18.10, 21.45, 0.30** **«МИСТИЧЕСКАЯ ВЛАСТЬ БОЕВЫХ РЕЙНДЖЕРОВ»**.
11.40 , **12.05, 18.35, 19.00, 23.40, 0.05** **«H2O – ПРОСТО ДОБАВЬ ВОДЫ»**.
12.30 , **12.55, 19.30, 19.55** **«ЧАРОДЕЙКИ»**.
13.20 , **20.15** **««ТУТЕНШТЕЙН»«**.
13.40 , **20.40** **«СЕМЕЙКА ТОФУ»**.
16.30 , **16.55** **«ЧТО С ЭНДИ?»**
17.20 , **23.00** **«ХВОСТАТЫЕ ВОЯКИ»**.
22.15 , **22.40, 1.20, 1.40** **«НАРУТО»**.
0.55 **«МИСТИЧЕСКАЯ ВЛАСТЬ БОЕВЫХ РЕЙНДЖЕРОВ»**.

ХОЛЛМАРК

1.00 **«КОМАНДНАЯ ЦЕПЬ»**. Х/ф (США).
2.45 **«БОЛЕЗНЕННАЯ СТРАСТЬ»**. Х/ф (США).
4.15 **«РОЖДЕСТВЕНСКАЯ ПЕСНЬ»**. Х/ф
6.00 **«БАРОН И МАЛЫШ»**. Х/ф (США).
7.45 , **15.15** **«КОРОЛЬ И КОРОЛЕВА ЗАЛИВА ЛУННОГО СВЕТА»**. Х/ф (США).
9.30 , **14.00** **«ДОЧЕРИ МАКЛЕОДА 6»**, 150-я серия. Сериал
10.30 , **17.00** **«ТВЕРДЫЙ ГРУНТ»**. Вестерн (США).
12.15 , **18.45** **«ЧУДО МАЛЬДОНАДО»**. Х/ф (США, 2003 г.)
Режиссер: С. Хайек. В ролях: П. Фонда, М. Уиннингэм, Р. Блэйдс.
В небольшом городке, обреченном на вымирание, происходит событие, которое может изменить судьбу жителей – статуя Иисуса начинает плакать кровавыми слезами...
20.30 **«ДОЧЕРИ МАКЛЕОДА 7»**, 199-я серия. Сериал
21.30 **«ВНУТРЕННИЙ ВРАГ»**. Х/ф (США).
23.15 **«УБИЙСТВА В МИДСОМЕРЕ 10»**, 4-я серия. Детектив

РЕН ТВ Тула

6.00 Утренний музыкальный канал.
6.40 , **3.45** «Безобразие красоты». Док. фильм
7.00 «Рекламный облом».
7.30 «Ради смеха».
8.00 **«ДРУЗЬЯ»**. Сериал (США).
9.30 , **12.30, 23.30** «24».
10.00 , **18.00** «В час пик».
11.00 «Час суда».
12.00 «Музыка на канале»
13.00 «С.С.С.Р.»
14.00 **«ПОЛТЕРГЕЙСТ: ДРУГАЯ СТОРОНА»**. Триллер (США).
15.45 **«ПОЛТЕРГЕЙСТ: ПОСЛЕДНЯЯ ГЛАВА»**. Триллер (США).
19.00 «Экстремальный протокол»
19.20 «Футбольная лихорадка»
19.25 «Автомобиль»
19.55 «Музыка на канале»
20.00 «Заметки Предсказамуса».
22.00 «Чрезвычайные истории».
23.00 «Вечер с Т. Кеосаяном».
0.00 «Музыка на канале»
0.15 **«ЗВУКИ»**. Триллер (США, 2006 г.)
Режиссер: Б. Андерсон. В ролях: К. Бауэр, Л. Марголис, Р. Кэхан.
Каждый день с 9 утра до 6 вечера он слушал. Слушать телефонные разговоры своих сотрудников с клиентами – такова была работа Лэрри Пирса.
1.25 «Нарушители порядка».
1.45 **«ВЛАД»**. Ужасы (США).
4.15 Ночной музыкальный канал.

XXI ВЕК

10.00 , **18.00, 2.00** **«ПЕСНЬ ПЕСНЕЙ»**. Комедия (США).
11.35 , **19.35, 3.35** **«ЛЕГКИЕ ДЕНЬГИ»**. Комедия (Канада).
13.10 , **21.10, 5.10** **«НЕБЕСНЫЕ СОЗДАНИЯ»**. Триллер (Великобритания – Германия – Новая Зеландия).
14.50 , **22.50, 6.50** **«ДЕПРЕССИЯ»**, 1-я серия. Драма
16.15 , **0.15, 8.15** **«НА ГРАНИЦЕ»**. Драма (США).

ТДК

7.00 , **14.00** Дом живых историй.
7.28 , **10.49, 11.49, 12.49, 13.49, 16.49, 17.49, 18.49, 19.49, 23.55** Музыка на канале.
8.05 , **15.00, 23.00** Все лучшее, для Вас.
8.35 , **11.00, 18.00** Красотка.
9.00 С добрым утром, любимая!
10.00 , **17.00** Истории успеха.
12.00 Наши дети.
13.00 , **19.00** Ваш доктор.
14.31 **«НЕПРИДУМАННЫЕ ИСТОРИИ»**, 60-я серия. Сериал
16.00 Твой дом.
20.00 Зеркало жизни.
21.00 Ваш личный психолог.
22.00 Сексуальная революция.
23.30 **«НЕПРИДУМАННЫЕ ИСТОРИИ»**, 61-я серия. Сериал

Муз-ТВ

5.00 , **8.00, 13.00, 0.40** «Муз-ТВ хит».
6.00 , **10.00** «Наше».
7.00 , **16.25, 23.30** «Твой выбор».
11.00 «Звезды под прицелом».
12.00 «Ближе к звездам».
12.30 , **20.00** «Pro-обзор».
14.45 «Алфавит».
15.00 , **21.00** «Звезды зажигают».
15.55 «Zoom».
17.30 «На взводе».
18.00 **«Я МЕЧТАЮ»**. Сериал
18.30 , **22.00** Smesh.no.
19.00 **«БОЛЬШИЕ НАДЕЖДЫ»**. Сериал
20.25 «Стилистика».
22.25 «Блондинка в шоколаде».
22.50 Pro-новости.
23.00 **«УЛЕТНЫЙ TRIP»**. Мультсериал

MEZZO

7.15 , **15.30** Дивертимеццо.
12.00 **«МАДАМ БАТТЕРФЛЯЙ»**. Х/ф
14.10 «Мадам Баттерфляй: след бабочки». Док. фильм
19.00 Классическая опера. Стефано Ланди. «Святой Алексей».
21.10 Й. Гайдн. Симфония до мажор. Симфония соль минор «La Poule».
22.30 Классический Архив: Amadeus Quartet.
23.20 Ф. Шуберт. «Смерть и дева».
0.20 Классический Архив: Отто Клемперер.
1.40 Бетховен. Geister trio.

МИР

5.55 Афиша.
6.00 , **7.00, 8.00, 9.00, 10.00, 11.00, 12.00, 13.00, 14.00, 15.00, 16.00, 17.00, 18.00, 19.00, 20.00, 21.00, 22.00, 23.00, 0.00, 1.00, 2.00** Новости Содружества.
6.05 , **7.05, 8.05, 2.20, 3.45** Содружество live.
6.30 «Купаясь в роскоши». Док. сериал
7.20 «Удачная покупка».
7.40 «Тик-так».
8.30 , **20.30** «Общий интерес».
9.05 , **2.45** «Тайны и путешествия». Док. сериал
10.05 «Вместе».
11.05 **«ЭЙ, НА ЛИНКОРЕ»**. Х/ф
11.40 **«СВАДЬБА»**. Х/ф
13.05 , **0.30** **«СУЮНЧИ»**. Х/ф
15.05 **«КЛИФФОРД»**. Мультсериал
15.30 **«ОБЖ»**. Сериал
16.20 , **0.25** «Студия 60-90».
16.25 «Странные жилища». Док. сериал
16.55 Афиша прайма.
17.05 «Час суда. Дела семейные».
18.05 **«ЛЮБОВЬ КАК ЛЮБОВЬ»**. Сериал
19.20 «Акценты».
19.30 **«СОКРОВИЩА МЕРТВЫХ»**. Сериал
21.05 «Спорная территория».
22.20 **«НА ВИРАЖЕ»**. Сериал
23.30 «Кома».

ШКОЛЬНИК

7.55 , **15.55, 23.55** Программа передач.
8.00 , **16.00, 0.00** Москва на все времена. «Библиотеки Москвы».
8.30 , **16.30, 0.30** Подготовка для абитуриентов. Литература 10 класс. «Записки из Мертвого дома» Ф.М. Достоевского».
9.15 , **17.15, 1.15** Телевикторина.
9.25 , **17.25, 1.25** Подготовка для абитуриентов. Алгебра 10 класс. «Неравенства, содержащие модуль».
10.10 , **18.10, 2.10** Уроки Образцова. «Жизнь за ширмой».
10.30 , **18.30, 2.30** Подготовка для абитуриентов. Литература 11 класс. «М. Булгаков «Мастер и Маргарита», ч. 3.
11.15 , **19.15, 3.15** Педсовет «Традиции образования». «Благотворители образования».
11.35 , **19.35, 3.35** Подготовка для абитуриентов. Алгебра 11 класс. «Иррациональные уравнения».
12.30 , **20.30, 4.30** Маркиза.
13.30 , **21.30, 5.30** Идущие вперед.
14.00 , **22.00, 6.00** **«АКТРИСА»**. Х/ф
15.15 , **23.15, 7.15** **«Пропавшая грамота»**. Мультфильм

ФИЛЬМ ДНЯ — ТНТ, 22.00

«МИЛЛИОН ЛЕТ ДО НАШЕЙ ЭРЫ». (Франция, 2004 г.)

Режиссер: Ален Шаба.

В ролях: Марина Фуа, Жерар Депардье, Дэмиэн Жуйеро, Самир Гесми, Сирил Касмезе.

Комедия. Удивительно, но двум племенам удается жить в мире, несмотря на одно существенное различие: племя Чистых Волос гордо хранит Секрет Шампуня и благоденствует, в то время как племя Грязных Волос чешется и страдает…

Однажды ночью случается страшное: впервые в истории человечества совершено убийство.

ПЕРВЫЙ КАНАЛ

- **5.00** Новости.
- **5.05** «Доброе утро!»
- **9.00** Новости.
- **9.20** «Малахов +».
- **10.20** «Модный приговор».
- **11.20** «Контрольная закупка».
- **12.00** Новости.
- **12.20** Сериал **«АГЕНТ НАЦИОНАЛЬНОЙ БЕЗОПАСНОСТИ»**. Сериал
- **13.20** «Детективы».
- **14.00** Другие новости.
- **14.20** «Понять. Простить».
- **15.00** Новости.
- **15.20** «Рождение легенды».
- **16.00** Сериал **«ОГОНЬ ЛЮБВИ»**. Сериал
- **17.00** «Федеральный судья».
- **18.00** Вечерние новости.
- **18.20** «Пусть говорят».
- **19.00** Сериал **«ПРИНЦЕССА ЦИРКА»**. Сериал
- **19.50** ЧЕ по футболу 2008. Сборная России – сборная Испании. Прямой эфир.
- **22.00** «Время».
- **22.30** Сериал **«МОРСКОЙ ПАТРУЛЬ»**. Сериал
- **23.30** «Нонна Мордюкова. О любви».
- **0.30** Фильм **«ПЛАНЕТА ОБЕЗЬЯН»**. Х/ф (США, 2001 г.)

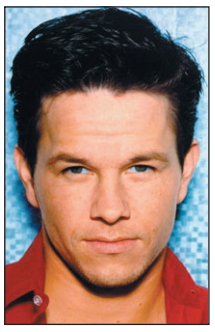

Марк Уолберг

Режиссер: Т. Бертон. В ролях: М. Уолберг, Т. Рот, Х.Б. Картер.
2029 год. На космической станции астронавт обучает обезьян управлять летательными аппаратами. Неожиданно один из учеников теряет контроль над космолетом...

- **2.40** Фильм **, 3.05 «КРУТЫЕ ВРЕМЕНА»**. Х/ф (США, 2005 г.)

Режиссер: Д. Эйер. В ролях: К. Бейл, Ф. Родригез, Е. Лонгория.
Джим Дэвис, вернувшись с войны назад в Лос-Анджелес, хочет устроиться в полицию. Но, встретив старых приятелей, он решил слегка развлечься.

- **3.00** Новости.

РОССИЯ ТВ Тула

- **5.00** Доброе утро, Россия!
- **6.35** **, 7.35, 8.35** «Местное время. Вести-Тула».
- **8.50** «Маршал Жуков против бандитов Одессы. Правда о «Ликвидации».
- **9.50** **«КРОТ»**. Сериал
- **10.45** «Вести. Дежурная часть».
- **11.00** «Вести».
- **11.25** «Местное время. Вести-Тула».
- **11.45** **«КРОТ»**. Сериал
- **12.45** Фильм **«РОССИЯ МОЛОДАЯ»**. Х/ф
- **14.00** «Вести».
- **14.20** «Местное время. Вести-Тула».
- **14.40** Сериал **«ВЗРОСЛЫЕ ИГРЫ»**. Сериал
- **15.35** «Суд идет».
- **16.30** Сериал **«КУЛАГИН И ПАРТНЕРЫ»**. Сериал
- **17.00** «Вести».
- **17.30** «Местное время. Вести-Тула».
- **17.50** «Вести. Дежурная часть».
- **18.05** Сериал **«ЖЕНЩИНА БЕЗ ПРОШЛОГО»**. Сериал
- **19.00** Сериал **«РОДНЫЕ ЛЮДИ»**. Сериал
- **20.00** «Вести».
- **20.25** «Местное время. Вести-Тула».
- **20.45** Фильм **«КАЗАКИ-РАЗБОЙНИКИ»**. Х/ф
- **22.30** Футбол. ЧЕ. Греция – Швеция. Прямая трансляция.
- **0.45** «Вести +».
- **1.05** Фильм **«КАМУФЛЯЖ»**. Х/ф (США, 1999 г.)

Ванесса Эйнджел

Режиссер: Дж. Кич. В ролях: Л. Нилсен, Л. Мунро, В. Эйнджел.
Театральный актер Мартин, не добившийся успеха на сцене, проявляет интерес к частному сыску. Он берется работать в паре с опытнейшим детективом.

- **3.00** «Дорожный патруль».
- **3.15** Фильм **«АНГЕЛЫ В АМЕРИКЕ»**. Сериал (США).
- **4.10** «Маршал Жуков против бандитов Одессы. Правда о «Ликвидации».

СТС Тула

- **6.00** **«ЧЕЛОВЕК-ПАУК»**. Мультсериал
- **6.55** **«СМЕШАРИКИ»**. Мультсериал
- **7.00** Сериал **«МОЯ ПРЕКРАСНАЯ НЯНЯ»**. Сериал
- **7.30** Сериал **«ПАПИНЫ ДОЧКИ»**. Сериал
- **8.00** **«Я ЛЕЧУ»**. Сериал
- **9.00** «6 кадров».
- **9.30** Сериал **«СЕРДЦЕЕДКИ»**. Сериал
- **10.30** Сериал **«МОЯ ПРЕКРАСНАЯ НЯНЯ»**. Сериал
- **11.30** Сериал **«ДОЧКИ-МАТЕРИ»**. Сериал
- **12.30** Сериал **«ВСЯ ТАКАЯ ВНЕЗАПНАЯ»**. Сериал
- **13.00** **«ОЛИВЕР ТВИСТ»**. Мультсериал
- **13.30** **«ШАМАН КИНГ»**. Мультсериал
- **14.00** **«ПРИКЛЮЧЕНИЯ ВУДИ И ЕГО ДРУЗЕЙ»**. Мультсериал
- **14.30** **«ПРИКЛЮЧЕНИЯ ДЖЕКИ ЧАНА»**. Мультсериал
- **15.00** **«ПРИКЛЮЧЕНИЯ БАЗЗА ЛАЙТЕРА И ЗВЕЗДНОЙ КОМАНДЫ»**. Мультсериал
- **15.30** **«ШКОЛА ВОЛШЕБНИЦ»**. Мультсериал
- **16.00** Сериал **«САБРИНА – МАЛЕНЬКАЯ ВЕДЬМА»**. Сериал
- **16.30** «Галилео».
- **17.00** Сериал **«МОЯ ПРЕКРАСНАЯ НЯНЯ»**. Сериал
- **17.30** **«ГЕРОИ»**. Сериал
- **18.30** Городские истории
- **18.50** Музыка на канале
- **19.00** Сериал **«ПАПИНЫ ДОЧКИ»**. Сериал
- **20.00** **«Я ЛЕЧУ»**. Сериал
- **21.00** Сериал **«СЕРДЦЕЕДКИ»**. Сериал
- **21.58** Скажи!
- **22.00** Фильм **«ЕВРОТУР»**. Х/ф (США – Чехия, 2004 г.)

Режиссер: Дж. Шэффер. В ролях: С. Мехлович, Дж. Питтс, К. Криюк.
Оскорбив своего заокеанского друга по переписке, тинейджер Скотт только потом узнает, что все это время писал письма не парню, а очаровательной немецкой блондинке! Теперь он сможет загладить свою вину, лишь навестив ее в Германии...

- **23.45** «6 кадров».
- **0.00** «6 кадров».
- **0.30** «Кинотавр» в деталях.
- **1.30** Сериал **«ТАНЦЫ ПОД ЗВЕЗДАМИ»**. Сериал
- **3.30** «Тульские страницы»

НТВ

- **6.00** «Сегодня утром».
- **9.00** «Наше все!»
- **10.00** «Сегодня».
- **10.20** «Чистосердечное признание».
- **10.55** Фильм **«ДЕЛО РУМЯНЦЕВА»**. Детектив
- **13.00** «Сегодня».
- **13.35** **«АДВОКАТ»**. Сериал
- **15.30** «Чрезвычайное происшествие. Обзор».
- **16.00** «Сегодня».
- **16.30** Сериал **«ВОЗВРАЩЕНИЕ МУХТАРА»**. Сериал
- **18.30** «Чрезвычайное происшествие. Обзор».
- **19.00** «Сегодня».
- **19.40** Сериал **«УЛИЦЫ РАЗБИТЫХ ФОНАРЕЙ»**. Сериал
- **20.40** Фильм **«ПОЦЕЛУИ ПАДШИХ АНГЕЛОВ»**. Х/ф
- **22.40** «Сегодня».
- **23.05** Сериал **«ПОГОНЯ ЗА АНГЕЛОМ»**. Сериал
- **0.55** «Главная дорога».
- **1.30** Фильм **«ДЖОН КЬЮ»**. Х/ф (США, 2002 г.)

Режиссер: Н. Кассаветис. В ролях: Д. Вашингтон, Р. Дюваль, Дж. Вудс.
Джон Кью и его жена узнают, что их ребенок нуждается в пересадке сердца. Не имея страховки и средств на операцию, они, казалось бы, остались без выбора, но...

- **3.40** «Преступление в стиле модерн».
- **4.50** Сериал **«ЛЕБЕДИНЫЙ РАЙ»**. Сериал
- **5.35** **«ЗОРРО»**. Мультсериал (США).

ТВ ЦЕНТР Тула

- **6.00** «Настроение».
- **7.00** «Настроение. Тула».
- **8.30** **, 11.30, 14.30, 17.30, 19.50, 20.50** «События».
- **8.45** **, 11.15, 14.45, 18.50, 3.20** «Петровка, 38».
- **8.55** **, 14.55** «История государства Российского».
- **9.00** **«ДЕВУШКА С МАЯКА»**. Х/ф
- **10.40** **«ЗОЛОТАЯ ТЕЩА»**. Сериал
- **11.45** **«ОПАСНЫЕ ДРУЗЬЯ»**. Х/ф
- **13.40** «Момент истины».
- **15.30** Сериал **«ЗАКОН ВОЛЬФА»**. Сериал (Германия).
- **16.30** Сериал **«ВЗРОСЛАЯ ЖИЗНЬ ДЕВЧОНКИ ПОЛИНЫ СУББОТИНОЙ»**. Сериал
- **17.55** «Деловая Москва».
- **18.15** «21 кабинет».
- **19.00** «События. Тула» с субтитрами.
- **19.25** «Свое мнение».
- **19.35** «Встречи».
- **19.55** «Лицом к городу».
- **21.05** Фильм **«СЫЩИКИ РАЙОННОГО МАСШТАБА»**, 3-я и 4-я серии. Сериал
- **22.45** «Скандальная жизнь».
- **23.40** «События. 25-й час».
- **0.05** Фильм **«ЧИСТО АНГЛИЙСКОЕ УБИЙСТВО»**, 1-я и 2-я серии. Детектив
- **3.40** Фильм **«ПРИМАДОННА МЭРИ»**. Х/ф
- **5.15** Мультфильмы: **«Палка-выручалка»**, **«Фунтик и огурцы»**.

КУЛЬТУРА

- **6.30** Канал «Евроньюс».
- **10.00** **, 19.30, 23.30** «Новости культуры».
- **10.20** «В главной роли...»
- **10.40** **, 1.50, 2.50** Программа передач.
- **10.50** **«ПОЕДИНОК»**. Х/ф
- **12.30** «Тем временем».
- **13.25** «Academia».
- **13.50** Фильм **«ДНИ ТУРБИНЫХ»**, 2-я серия. Х/ф
- **15.05** «Музыкальная история от Т. Хренникова».
- **16.00** **«ЗВЕЗДНЫЙ ПЕС»**. Мультсериал (Австралия).
- **16.25** **«Веселая карусель»**. Мультфильм
- **16.30** Сериал **«ПРИКЛЮЧЕНИЯ В КАНИКУЛЫ»**, 8-я серия. Сериал
- **17.00** «Майкл Фарадей». Док. фильм
- **17.10** «Все о животных». Док. сериал (Великобритания).
- **17.35** «Плоды просвещения».
- **18.00** **, 23.50** «Мелодия стиха».
- **18.05** **, 1.35** «Сигирия – сказочная крепость». Док. фильм (Германия).
- **18.20** Концерт для фортепиано с оркестром. Солист Л.О. Андснес.
- **19.00** «Ночной полет».
- **19.55** Фильм **«БЕРЕГИСЬ АВТОМОБИЛЯ»**. Х/ф
- **21.25** «Больше, чем любовь».
- **22.05** «Соблазненные Страной Советов». Док. сериал Фильм 5.
- **22.45** Ток-шоу «Апокриф».
- **23.55** Фильм **«ЖИЗНЬ И ПРИКЛЮЧЕНИЯ НИКОЛАСА НИКЛЬБИ»**, 1-я серия. Х/ф
- **1.55** «Экватор», 5-я серия. Док. сериал

ТНТ Тула

- **6.00** Сериал **«ЛЮБОВЬ И ТАЙНЫ САНСЕТ БИЧ»**. Сериал
- **6.55** Глобальные новости.
- **7.00** **, 19.00** Такси.
- **7.00** **, 14.00, 19.30, 0.15** Тула. Инструкция по применению
- **7.30** **, 8.20, 14.20, 19.50, 0.35** ТулаLive
- **7.45** Мультфильм
- **8.00** «Крутящий момент». Автомобильная программа
- **8.30** «Необъяснимо, но факт».
- **9.30** **, 10.00, 13.30, 18.00, 20.00, 20.30** Сериал **«СЧАСТЛИВЫ ВМЕСТЕ»**. Сериал
- **10.30** **, 18.30** **«ГУМАНОИДЫ В КОРОЛЕВЕ»**. Сериал
- **11.00** **«КРУТЫЕ БОБРЫ»**. Мультсериал
- **11.30** **«ЖИЗНЬ И ПРИКЛЮЧЕНИЯ РОБОТА-ПОДРОСТКА»**. Мультсериал
- **12.00** **«ГУБКА БОБ КВАДРАТНЫЕ ШТАНЫ»**. Мультсериал
- **12.30** **«ДЕТКИ ПОДРОСЛИ»**. Мультсериал
- **13.00** «Тоталли Спайс».
- **14.30** **, 21.00, 23.45, 1.45** «Дом 2».
- **16.05** Фильм **«МИЛЛИОН ЛЕТ ДО НАШЕЙ ЭРЫ»**. Комедия (Франция).
- **22.00** **«СМОТРИТЕ ВСЕ.COM»**. Комедия (США).
- **0.45** «Хит-парад дикой природы». Док. сериал
- **2.35** **, 3.35** Сериал **«МОЕ ВТОРОЕ «Я»**. Сериал
- **4.35** Антология юмора.

ТВ-3 Тула

- **6.00** **, 8.15** Мультфильм.
- **6.45** **«УОЛТЕР МЕЛОН»**. Мультсериал
- **7.15** **«МИР БОББИ»**. Мультсериал
- **7.45** **«Что с Энди?»** Мультфильм
- **9.00** Сериал **«БАФФИ – ИСТРЕБИТЕЛЬНИЦА ВАМПИРОВ»**, 71-я серия. Сериал
- **10.00** Фильм **«МОГУЧИЕ УТЯТА 2»**. Х/ф (США).
- **12.00** «Разрушители мифов», 71-я серия. Док. фильм
- **13.00** Сериал **«ЗВЕЗДНЫЕ ВРАТА»**, 190-я серия. Сериал (США).
- **14.00** Сериал **«КОСТИ»**, 32-я серия. Сериал
- **15.00** Сериал **«БАФФИ – ИСТРЕБИТЕЛЬНИЦА ВАМПИРОВ»**, 72-я серия. Сериал (США).
- **16.00** **«УПС!»**, 82-я серия.
- **17.00** Сериал **«ЗВЕЗДНЫЕ ВРАТА»**, 191-я серия. Сериал (США).
- **18.00** Сериал **«ЗА ГРАНЬЮ ВОЗМОЖНОГО»**, 57-я серия. Сериал
- **19.00** Сериал **«КОСТИ»**, 33-я серия. Сериал
- **20.00** «Тайные знаки». Док. фильм «Александр Дедюшко. Последний трюк актера».
- **21.00** «Тайные знаки». Док. фильм «Коллекция смертей в альбоме марок».
- **22.00** «Тайные знаки». Док. фильм «Сгореть заживо».
- **23.00** Сериал **«ЗА ГРАНЬЮ ВОЗМОЖНОГО»**, 56-я серия. Сериал
- **0.00** **«ЙЕТИ»**. Х/ф (США). Профилактика.

ДОМАШНИЙ

- **6.30** «Арифметика-малышка».
- **7.00** **, 20.30** Домашние сказки.
- **7.30** **, 23.00** Сериал **«МОЯ ЖЕНА МЕНЯ ПРИВОРОЖИЛА»**. Сериал
- **8.00** **, 15.00** Судебные страсти.
- **9.00** **, 16.00** «Дела семейные».
- **10.00** **, 3.05** Все под контролем.
- **11.00** Декоративные страсти.
- **11.30** **, 18.00** «Незвездное детство». Док. сериал
- **12.00** **, 1.15** Сделай мне ребенка.
- **13.00** Фильм **«ОНИ ВСТРЕТИЛИСЬ В ПУТИ»**. Мелодрама
- **14.45** Вкусы мира.
- **17.00** **, 3.55** Сериал **«НАПЕРЕКОР СУДЬБЕ»**. Сериал
- **18.30** **, 2.15** Сериал **«ДОКТОР ХАУС»**. Сериал
- **19.30** **«КЛОН»**. Сериал
- **21.00** **, 4.40** Сериал **«ДАША ВАСИЛЬЕВА. ЛЮБИТЕЛЬНИЦА ЧАСТНОГО СЫСКА 3»**. **«Спят усталые игрушки»**, 2-я серия. Сериал
- **22.00** Сериал **«ОНА НАПИСАЛА УБИЙСТВО»**. Сериал **«Запрограммированное убийство»**.
- **23.30** Фильм **«ТРИЖДЫ О ЛЮБВИ»**. Комедия
- **5.30** Музыка на «Домашнем».

УДИВИТЕЛЬНАЯ ЖИЗНЬ

- **6.05** **«ПРАВОЕ ДЕЛО»**. Сериал
- **6.50** **, 7.30, 9.25, 11.15, 11.30, 14.35, 15.30, 21.25, 23.30** Музыка.
- **7.00** **, 11.25, 12.25, 14.40, 22.50** Мультфильм
- **7.05** «Путеводитель».
- **7.35** **, 9.30, 11.35, 13.35, 15.35, 17.30, 19.35, 21.30, 23.35** TV-shop.
- **8.05** **, 10.00** **«БУДНИ И ПРАЗДНИКИ СЕРАФИМЫ ГЛЮКИНОЙ»**. Х/ф
- **9.15** **, 20.55** Мультфильм
- **12.00** «Здоровая команда».
- **12.35** «На всех широтах».
- **12.50** «60-ые. Десятилетие Beatles». Док. фильм
- **14.05** «Заграница».
- **14.45** «Хроники разрушенного дома».
- **15.10** **, 21.05** «Роскошные отели мира».
- **15.20** «Хочу все знать».
- **16.00** **«ЕСЛИ БЫ Я БЫЛ МОИМ ПАПОЙ»**. Х/ф
- **16.25** **, 18.00** **«НЕЗАКОНЧЕННЫЙ УЖИН»**. Х/ф
- **19.05** «Операция «Полярное кольцо». Док. фильм
- **20.00** «Современный дизайн».
- **20.25** «Жизнь дикой природы».
- **20.30** «Изюминка».
- **21.10** «Моменты истины».
- **21.15** «Сказки русского леса». Док. фильм
- **22.00** «Древний Египет». Док. фильм
- **22.30** «Природные лекарства».
- **22.35** «Отчего и почему».
- **23.05** «В отрыв!»

НАЦИОНАЛЬНАЯ ГЕОГРАФИЯ

- **6.00** Худшие тюрьмы Америки: Одни против всех.
- **7.00** С точки зрения науки – Дело о планете Земля: Адские планеты.
- **8.00** Я не знал этого, ч. 6.
- **8.30** Веселая наука, ч. 16.
- **9.00** **, 15.00** Путеводитель по миру для гурманов: Индия.
- **9.30** **, 15.30** Путеводитель по миру для гурманов: Новая Зеландия.
- **10.00** **, 20.00** Я не знал этого, ч. 7.
- **10.30** **, 20.30** Веселая наука, ч. 17.
- **11.00** **, 16.00** Расследования авиакатастроф: Злополучный груз.
- **12.00** **, 17.00** Секунды до катастрофы: Взрыв на авианосце.
- **13.00** С точки зрения науки – Дело о планете Земля: вымирание человечества.
- **14.00** Мегаполисы: Мехико.
- **18.00** В мире диких животных.
- **18.30** Хроники живой природы.
- **19.00** Мир хищников: Полярный медведь.
- **21.00** Путеводитель по миру для гурманов: Хлеб насущный.
- **21.30** Путеводитель по миру для гурманов: Гонконг.
- **22.00** **, 4.00** Секунды до катастрофы: Обрушение галерей.
- **23.00** **, 2.00, 5.00** Расследования авиакатастроф: Южная буря.
- **0.00** **, 3.00** Секунды до катастрофы: Обрушение супермаркета.
- **1.00** С точки зрения науки – Дело о планете Земля: Ошибся ли Дарвин?

ЭКСПЛОРЕР

- **7.00** «Лунатик номер один». Док. фильм (Великобритания).
- **8.00** «Иян Райт пересекает Америку». Док. сериал (Великобритания).
- **9.00** «Дрэгстер против дрэгстера». Док. сериал (Канада).
- **10.00** «Суперсыщик». Док. сериал (США).
- **11.00** «Тайны скелетов». Док. сериал (США).
- **12.00** «Мутация – искусство выживания». Док. фильм (Новая Зеландия).
- **13.00** «Лунатик номер один». Док. фильм (Великобритания).
- **14.00** «Иян Райт пересекает Америку». Док. сериал (Великобритания).
- **15.00** «Дрэгстер против дрэгстера». Док. сериал (Канада).
- **16.00** **, 22.00** «Суперсыщик». Док. сериал (США).
- **17.00** «Тайны скелетов». Док. сериал (США).
- **18.00** «Мутация – искусство выживания». Док. фильм (Новая Зеландия).
- **19.00** «Дикая технология». Док. фильм (Австралия).
- **20.10** «Не зная границ». Док. сериал (Великобритания).
- **21.00** **, 21.30** «Чудеса тюнинга». Док. сериал (США).
- **23.00** «Убийца с зонтиком». Док. фильм (Великобритания).
- **0.00** «Голые новости». Док. фильм (Великобритания).

ДИСКАВЕРИ

- **6.00** **, 13.45** Второе рождение машины, 7-я серия.
- **6.25** **, 14.10** Супервойны на свалке: Боевой комбайн.
- **7.20** Заезды: Roush.
- **8.15** Как это работает.
- **9.10** Помешанные на трюках: Ныряние на каяке.
- **9.40** В мире машин: Бульдозеры.
- **10.05** Разрушители легенд: Взрыв в туалете.
- **11.00** Махинаторы: Porsche 928.
- **11.55** Заезды: Сердцевина.
- **12.50** **, 5.05** Самые лучшие: Спортивные машины.
- **15.05** **, 1.00** Помешанные на трюках: Нырнуть к акулам.
- **15.35** **, 1.25** В мире машин: Корабли.
- **16.00** **, 3.45** Создай мотоцикл: Пол Яффе против Дейва Перевица.
- **17.00** **, 4.40** Как это работает, 30-я серия.
- **17.30** Как это работает, 32-я серия.
- **18.00** **, 2.50** Американский чоппер: Гоночный мотоцикл пара.
- **19.00** Разрушители легенд: Зевота Заразна?
- **20.00** Грязная работенка: Смотритель за экзотическими животными.
- **21.00** **, 1.55** Китайцы творят чудеса: Пекинский аэропорт.
- **22.00** Действительно большие вещи, 2-я серия.
- **23.00** Криминалисты: Испарившиеся.
- **0.00** В момент катастрофы: Эпидемия грибка.

ПЛАНЕТА ЖИВОТНЫХ

- **8.00** **, 12.00** Самые забавные животные планеты, 26-я серия.
- **8.30** **, 12.30** Разрушители стереотипов, 7-я серия.
- **9.00** **, 18.00** Ветеринарная скорая помощь, 84-я серия.
- **9.30** **, 17.00, 18.30** СОС дикой природы, 7-я серия.
- **10.00** Самые забавные животные планеты, 6-я серия.
- **10.30** Гиббоны: Возвращение на свободу, 1-я серия.
- **11.00** Финикс: Скорая ветеринарная помощь: Обещание матери.
- **13.00** Как стать...: Верблюдица.
- **14.00** Приключения Корвина: Хвост Голубого кита.
- **15.00** Поля звериных сражений: Моря.
- **15.30** Добыча хищника: Тайное оружие.
- **16.00** **, 20.00** Заповедник в дебрях Африки, 7-я серия.
- **17.30** СОС дикой природы, 8-я серия.
- **19.00** Полиция Хьюстона: Отдел по защите животных, 7-я серия.
- **21.00** **, 3.00** Самые забавные животные планеты, 7-я серия.
- **21.30** **, 3.30** Гиббоны: Возвращение на свободу, 2-я серия.
- **22.00** **, 4.00** Возвращение домой.
- **23.00** **, 5.00** Рожденные для свободы путешествующие жирафы.
- **0.00** **, 6.00** Территория животных: Целители и надежда, ч. 1.
- **1.00** **, 7.00** Территория животных: Брошенная лошадь.
- **2.00** СОС дикой природы, 10-я серия.

КАНАЛ ПУТЕШЕСТВИЙ

- **8.00** **, 0.00** Всемирный путешественник. Вашингтон.
- **9.00** **, 1.00** Лучшие в мире поездки на мотоцикле.
- **10.00** Землепроходцы.
- **10.30** Такси за $100.
- **11.00** Страсть к путешествиям.
- **11.30** Хит-парад достопримечательностей Индии.
- **12.00** Роскошные путешествия с Варуном Шармой. Токио.
- **12.30** **, 19.00** Вкус Чили.
- **13.00** Всемирный путешественник.
- **14.00** В Азии на распутье. Дели.
- **14.30** От Будапешта до Бамако 2008.
- **15.00** Калифорнийский гольф.
- **15.30** Путешествие со вкусом.
- **16.00** Скоро открытие.
- **16.30** Голливуд и вино.
- **17.00** Всемирный путешественник.
- **18.00** За гранью.
- **18.30** Землепроходцы.
- **19.30** Жаждущий странник.
- **20.00** **, 4.00** Всемирный путешественник.
- **21.00** Путешествия 2008. Июнь.
- **21.30** **, 5.30** Далекие берега.
- **22.00** **, 6.00** Флойд открывает.
- **22.30** **, 6.30** Роскошные путешествия.
- **23.00** **, 7.00** Пропуск в мир приключений.
- **23.30** Роскошный отдых.
- **3.00** Всемирный путешественник. Корсика, Сардиния и Сицилия.
- **5.00** Гид «Трэвел Ченнел» по Иордании, ч. 1.
- **7.30** Такси за $100.

РОССИЯ-СПОРТ

5.00 «Неделя спорта».
6.00 «Летопись спорта».
6.45 , 9.00, 14.00, 16.35, 22.25, 1.35 «Вести-спорт».
7.00 , 8.05 «Зарядка с чемпионом».
7.15 «Бременские музыканты». Мультфильм
7.35 «ПРИНЦЕССА ШЕХЕРЕЗАДА». Мультсериал (Франция).
8.15 «БОЛЬШАЯ ВОЛНА». Сериал
8.45 «Мастер спорта».
9.10 Футбол. ЧЕ. Румыния – Франция.
11.20 Футбол. ЧЕ. Нидерланды – Италия.
13.25 , 19.00, 1.00 Дневник ЧЕ по футболу.
14.25 Футбол. ЧЕ. Румыния – Франция.
16.50 Футбол. ЧЕ. Нидерланды – Италия.
19.30 Легкая атлетика. Международный турнир «Moscow Open».
22.45 Пляжный волейбол. Чемпионат России.
23.55 «Сборная России».
0.25 «Скоростной участок».
1.45 Гандбол. ЧМ. Мужчины. Отборочный матч. Россия – Белоруссия.
3.25 Легкая атлетика. Международный турнир.

7-ТВ

5.00 Super-утро.
5.00 – 4.00 «7 новостей». Каждый час.
8.05 Хоккей на траве. ЧР
9.05 , 16.05, 4.05 NHL.
9.20 , 14.05, 21.05 NBA Live!
9.35 Ралли-рейды России.
10.05 , 15.35, 20.05, 21.20 Outrageous and Courageous.
10.20 Классика футбола: Barcelona.
11.05 , 18.05 Мир подводной охоты.
11.20 Академия нахлыста.
11.35 Предельная глубина.
12.05 , 19.05 Диалоги о рыбалке.
12.20 , 12.35 Настольный хоккей.
13.05 , 17.20 X-treme 99,9.
14.20 NASCAR: Sprint Cup.
15.05 Racing World.
16.20 Wrestling: опасная зона.
17.05 Планета рыбака.
18.20 Экстрим: начало века.
19.20 Лучшие матчи Премьер-лиги.
20.20 Гольф. Европейская неделя.
22.05 Moto GP. Гран-При Каталонии.
22.35 Off-Road Drive.
23.05 Картинг.

ТЕЛЕКЛУБ

20.00 «НЕ ССОРЬТЕСЬ, ДЕВОЧКИ!»
21.00 «СТАРЫЕ ДЕЛА»
22.00 «ОХОТА НА ЗОЛУШКУ»
23.00 «МОЯ СУДЬБА»
0.30 «МОЯ СУДЬБА»

ЕВРОСПОРТ

10.30 «Олимпийские игры».
11.00 , 15.30, 1.00 Футбол. ЕВРО-2008.
11.30 Футбол. ЕВРО-2008. Групповой этап. Германия – Польша.
13.30 Футбол. ЕВРО-2008. Групповой этап. Австрия – Хорватия.
16.00 , 18.45, 19.15, 22.15 Теннис. Турнир ATP. Queen`s Club. Прямая трансляция.
17.15 Велоспорт. Про Тур. Критериум Дофинэ Либере. Этап 2. Прямая трансляция.
19.00 , 22.00 Футбол. ЕВРО-2008. Новости.
22.30 , 23.00 Бокс.
1.30 Футбол. ЕВРО-2008. Групповой этап. Нидерланды – Италия.

ЕВРОПЕЙСКИЕ НОВОСТИ

8.00 – 12.30 Новости за завтраком. Каждые 30 минут.
13.00 ,13.30, 14.00, 14.30, 17.00, 17.30, 18.00, 18.30 Новости и стиль жизни.
13.17 , 13.47, 17.17, 17.47 Европейцы.
14.17 , 18.17 Парламент.
14.47 , 18.47 Ле маг.
15.00 , 15.30, 16.00, 16.30 Новости за ланчем.
19.00 – 3.30 Вечерние новости. Каждые 30 минут.
4.00 – 7.30 Подробные ночные новости. Каждые 30 минут.

ПЯТЫЙ КАНАЛ

6.00 , 6.35, 7.00, 7.35, 8.00, 8.35, 9.00 «Утро в большой стране».
6.30 , 7.30, 8.30, 9.30, 10.30, 12.30, 14.30, 18.30 «Сейчас».
6.50 , 7.50, 23.10 «Сейчас о спорте».
8.50 «Сейчас о спорте».
9.40 «Живая история». Док. сериал «Совершенно секретно».
10.35 «КАРМЕЛИТА». Сериал.
11.30 «Морские волки». Док. фильм (Великобритания).
12.45 «Телохранитель Черчилля». Док. сериал (Великобритания).
13.40 Ток-шоу «Энергичные люди».
14.45 «Открытая студия».
15.45 «Дом быта».
16.00 «ДОКТОР МИНИАТЮРА». Сериал (Аргентина).
16.30 «Муми-тролль и комета». Мультфильм
16.55 «СТАРШЕКЛАССНИКИ 2». Сериал (Россия).
17.25 , 21.00 «Экстренный вызов 112».
17.30 «ЛЮБОВЬ КАК ЛЮБОВЬ». Сериал (Россия).
19.05 «БЫВШАЯ». Сериал (Россия).
20.00 «ИНСПЕКТОР МОРС». Сериал (Великобритания).
21.30 «Сейчас о главном».
22.15 «Живая история». Док. сериал «Совершенно секретно».
23.25 «ПРОИСШЕСТВИЕ НА САУТ-СТРИТ». Драма (США).
1.00 «КРУТЫЕ РЕБЯТА». Комедия (США).
3.00 «СРЕДИЗЕМНОМОРЬЕ». Трагикомедия (Франция – Италия).

ДТВ

6.00 Удачное утро.
6.50 Музыка на ДТВ.
6.55 Телемагазин.
7.25 Мультфильм.
8.30 , 20.00 Самое смешное видео.
9.00 , 19.30 «Осторожно, модерн!» 2.
9.30 , 14.00 «КОМИССАР РЕКС». Сериал
10.30 «НЕУСТАНОВЛЕННОЕ ЛИЦО». Х/ф
12.30 «УТОМЛЕННЫЕ СЛАВОЙ». Сериал
13.00 «КРУТОЙ УОКЕР». Сериал
15.00 , 21.30 «БЕЗМОЛВНЫЙ СВИДЕТЕЛЬ». Сериал
15.30 , 22.00 «CSI: МЕСТО ПРЕСТУПЛЕНИЯ ЛАС-ВЕГАС». Сериал
16.30 «БОЛЬШАЯ ДРАКА». Х/ф
18.30 , 23.30 Чудеса со всего света.
20.30 Самое невероятное видео.
23.00 , 0.55 Голые и смешные.
0.25 Карданный вал +.
1.25 «ИЕРИХОН. ГОРОД ОБРЕЧЕННЫХ». Сериал
2.10 Ночной клуб.
4.10 «СЕКРЕТНЫЙ АГЕНТ МАКГАЙВЕР». Сериал

ТВ-1000

4.00 , 22.00 «СПРОСИ У ПЫЛИ». Мелодрама (США).
6.00 «БЕШЕНЫЙ ПЕС И ГЛОРИ». Драма (США).
8.00 «ПОЛЕ ЧУДЕС». Фантастика (США).
10.00 «РОДИТЕЛИ». Комедия (США).
12.00 «БАЛЛАДА О ДЖЕКЕ И РОУЗ». Драма (США).
14.00 «ХОЗЯЙКА ДОМА». Комедия (США).
16.00 «В ШОУ ТОЛЬКО ДЕВУШКИ». Комедия (США).
17.50 «ГОРИЛЛЫ В ТУМАНЕ». Драма (США).
20.00 «ЛЮБОВНЫЕ ПИСЬМА». Драма (США, 1999 г.)
Режиссер: С. Донен. В ролях: С. Вебер, Л. Линни, К. Стормс.
Честолюбивый американский сенатор вспоминает о своей жизни после смерти женщины, с которой он переписывался всю жизнь. С исписанных страниц восстают события и судьбы.
0.00 «БУМ!» Драма (Великобритания).
2.00 «У КОВБОЕВ ПРИНЯТО ТАК». Боевик (США).

МТВ

6.00 , 6.35, 7.05, 7.35, 8.05, 8.35, 9.05 Музыка на завтрак.
6.30 , 7.00, 7.30, 8.00, 8.30, 9.00, 14.55, 23.45 News блок.
9.30 , 21.50 «СТУДЕНТЫ». Сериал
10.30 , 18.30, 20.55 «КЛУБ». Сериал
11.25 Киночарт.
12.00 Родная речь.
13.00 , 23.55 Музыка навсегда.
15.05 Уже можно.
15.35 «ГОЛЛИВУДСКИЕ ХОЛМЫ». Сериал
16.00 , 19.30 Следующий.
16.30 Стоп! Снято.
16.35 Да здравствует Бэм!
17.05 , 20.30 Тачку на прокачку.
17.35 Виртуалити.
18.00 Live с «Дискотекой Авария».
20.00 Икона видеоигр.
22.50 «КЛИНИКА». Сериал
23.15 «ТУСОВЫЕ ПСЫ». Мультсериал

МСМ ТОР

8.00 , 19.00 Лучшее. Колледж. СМС.
11.00 , 15.00 Лучшее. Микс. Плейлист.
14.00 , 23.00 Лучшее. Альбомы.
22.00 Лучшее. Рок.
2.00 Лучшее. Грув.
3.00 Лучшее. Ночь. Плейлист.

ЗВЕЗДА

6.00 «Моя страна». Док. сериал
6.15 «100 мест, которые надо увидеть за свою жизнь».
6.30 Мультфильм.
7.00 , 18.30 «Колизей» из цикла «Великие строения древности».
8.00 «Елена Захарова о Валентине Серовой» из цикла «Кумиры о кумирах». Док. сериал
9.00 , 13.00, 16.00, 18.00, 22.00 Новости.
9.15 «ДОКТОР ЖИВАГО», 5-я серия. Х/ф
10.20 «Петербург от А до Я». Док. сериал
10.45 «Опасность крупным планом». Док. сериал
11.10 «КОРТИК», 2-я серия. Х/ф
12.30 «Каскадеры». Док. сериал
13.15 «Шоссе по океану. Кошка» из цикла «Суперкорабли». Док. фильм
14.15 «Настоящее время».
14.30 «АПЛОДИСМЕНТЫ, АПЛОДИСМЕНТЫ...» Х/ф
16.15 , 1.10 «КОЛЫБЕЛЬНАЯ ДЛЯ МУЖЧИН». Х/ф
17.30 «Путеводная звезда».
19.30 «ОШИБКИ ЮНОСТИ». Х/ф
20.55 «Дороже золота».
21.10 «Бенито Муссолини. Частная жизнь». Док. фильм
22.25 «ДОКТОР ЖИВАГО», 6-я серия. Х/ф
23.15 «Вход воспрещен».
23.45 «КООРДИНАТЫ СМЕРТИ». Х/ф (СССР – СРВ).
2.25 «ЛЮБИТЬ ЧЕЛОВЕКА». Х/ф
5.05 «Борьба за выживание». Док. сериал

РБК

6.00 – 5.30 Новости. Каждые 30 минут.
6.10 , 6.35, 7.15, 7.35, 8.15, 8.35, 9.15, 10.10, 11.15, 12.10, 13.10, 14.10, 15.10, 16.10, 17.15, 19.10, 20.10, 23.15, 2.10, 3.10, 4.10 Рынки.
6.20 , 7.10, 7.40, 8.10, 9.10, 10.20, 4.35, 5.40 Обзор российской прессы.
6.45 , 7.20, 8.20, 8.40, 9.20, 10.35, 5.45 Обзор зарубежной прессы.
6.50 , 9.50, 18.50, 3.20 Азбука инвестора.
7.25 , 8.25, 9.25, 10.25 Autonews.
7.45 , 8.45, 5.50 Бизнес-стиль.
7.50 , 16.20, 21.35, 0.20, 2.20, 4.20 Отдых и туризм.
8.50 , 14.50, 17.50, 1.50, 5.20 Звездная пыль.
9.35 , 21.40 Зарубежный бизнес.
10.40 Рынки. Спецвыпуск.
11.20 В фокусе.
12.15 , 14.35, 18.35 Новости компаний.
12.35 Капитал. Новые ПИФы.
13.35 , 3.35 Сфера интересов.
13.55 Назначения и отставки.
15.20 В фокусе.
16.35 Капитал.
17.35 Рынки. Спецвыпуск.
18.10 Рынки. Спецвыпуск.
19.35 , 2.35 Недвижимость.
20.35 Диалог. ЦБ рискует.
21.00 , 1.00 Интрига дня.
22.00 , 0.30 Мир сегодня.
22.35 Наши деньги.
23.35 Сфера интересов.
0.10 Рынки. Спецвыпуск.

JETIX

8.00 , 8.25, 14.50, 15.15 «ДЕТКИ ИЗ КЛАССА 402».
8.50 «ШКОЛА СУРИКЕНОВ».
9.15 «TEAM GALAXY».
9.35 , 14.00, 14.25, 21.00, 23.20 «ТОТАЛИ СПАЙС».
10.00 «КАПИТАН ФЛАМИНГО».
10.15 , 15.40 «ЛЕНТЯЕВО».
10.40 «ИГГИ АРБАКЛ».
10.50 , 16.05, 21.20 «MONSTER BUSTER CLUB».
11.15 , 17.45, 18.10, 21.45, 0.30 «МИСТИЧЕСКАЯ ВЛАСТЬ БОЕВЫХ РЕЙНДЖЕРОВ».
11.40 , 12.05, 18.35, 19.00, 23.40, 0.05 «H2O – ПРОСТО ДОБАВЬ ВОДЫ».
12.30 , 12.55, 19.30, 19.55 «ЧАРОДЕЙКИ».
13.20 , 20.15 «ТУТЕНШТЕЙН».
13.40 , 20.40 «СЕМЕЙКА ТОФУ».
16.30 , 16.55 «ЧТО С ЭНДИ?»
17.20 , 23.00 «ХВОСТАТЫЕ ВОЯКИ».
22.15 , 22.40, 1.20, 1.40 «НАРУТО».
0.55 «МИСТИЧЕСКАЯ ВЛАСТЬ БОЕВЫХ РЕЙНДЖЕРОВ».

ХОЛЛМАРК

1.00 «ВНУТРЕННИЙ ВРАГ». Х/ф (США).
2.45 «ОДНА В НЕОНОВЫХ ДЖУНГЛЯХ». Боевик (США).
4.15 «БАРОН И МАЛЫШ». Х/ф (США).
6.00 «ОЧЕНЬ ПРИЯТНО, САНТА». Х/ф
7.45 , 15.15 «ОБРАТИТЕСЬ К ДЖЕЙН». Комедия (Канада – США).
9.30 , 14.00 «ДОЧЕРИ МАКЛЕОДА 6», 151-я серия. Сериал
10.30 , 17.00 «ТАИНСТВЕННАЯ ЖЕНЩИНА – СЕКРЕТ ИГРЫ». Х/ф
12.15 , 18.45 «ПРИКЛЮЧЕНИЯ СЦЕНАРИСТКИ В ДЕБРЯХ ГОЛЛИВУДА». Х/ф (США).
20.30 «ДОЧЕРИ МАКЛЕОДА 7», 200-я серия. Сериал
21.30 «СОСЕДКА». Х/ф (Австралия, 1998 г.)
Режиссер: Э. Тилл. В ролях: Г. Церни, Г. Баси, П. Шеннон.
Юную Фиону раздражают сверстники. Она влюбляется в мужчину постарше, женатого соседа. Страсть приводит девушку к гибели, а подозрения в убийстве падают на ее любовника.
23.15 «ПЯТЬДЕСЯТ «КОЛЕС». Х/ф

Муз-ТВ

5.00 , 8.30, 13.40, 0.40, 3.00 «Муз-ТВ хит».
6.00 , 10.00, 2.00 «Наше».
7.00 , 16.15, 23.30 «Твой выбор».
8.00 , 12.00, 17.45, 22.50 Pro-новости.
8.10 «ЛОЛА И ВИРДЖИНИЯ». Мультсериал
11.00 «Страшно красивые».
12.15 , 19.00 «БОЛЬШИЕ НАДЕЖДЫ». Сериал
13.10 , 18.00 «Я МЕЧТАЮ». Сериал
14.55 «Звезды под прицелом».
15.50 «FAQ».
17.15 «На взводе».
18.30 , 22.00 Smesh.no.
20.00 «Мультяшка».
20.25 «Pro-кино».
21.00 «Ближе к звездам».
22.25 «Блондинка в шоколаде».
23.00 «УЛЕТНЫЙ TRIP». Мультсериал

MEZZO

7.00 , 15.30 Дивертимеццо.
12.00 Танец. Джон Кейдж. «Cursive 2».
13.10 «Медитация, танец, передача: Портрет Лин Хвай– Мин». Док. фильм
14.10 Танец. Королевский балет Камбоджи 2004.
19.00 Бетховен. Концерт для ф-но с орк. №1 – №5 (Д. Баренбойм).
22.30 Г. Малер. Симфония №2, №6 (дирижер Клаудио Аббадо).
1.30 Р. Шуман. «Карнавал».
2.00 Живой джаз. Лэрри Гарнер.

РЕН ТВ Тула

6.00 Утренний музыкальный канал.
6.40 «Африка: карлики и великаны», Док. фильм ч. 1.
7.00 , 3.05 «Рекламный облом».
7.30 «Ради смеха».
8.00 «ДРУЗЬЯ». Сериал (США).
9.30 , 12.30, 23.30 «24».
10.00 , 18.00 «В час пик».
11.00 «Час суда».
12.00 «Экстремальный протокол»
12.20 «Музыка на канале»
13.00 «Частные истории».
14.00 «СДВИНУТЫЙ». Комедия (Россия, 2001 г.)
Режиссер: А. Басов. В ролях: А. Панкратов-Черный, Л. Гузеева, Т. Акулова.
Жизнь телезвезды ужасна: поклонники, склочная супруга, нервные боссы, рекламодатели. От перенапряжения Алтайский засыпает за рулем и попадает в аварию...
19.00 «Футбольная лихорадка»
19.05 «Мужское дело»
19.35 «Автомобиль»
20.00 «Египетские ночи».
22.00 «Чрезвычайные истории».
23.00 «Вечер с Т. Кеосаяном».
0.00 «Музыка на канале»
0.15 «ГРУЗ 200». Х/ф
2.00 «Лига UFC». Бои без правил, ч. 1.
5.05 Ночной музыкальный канал.

XXI ВЕК

10.00 , 18.00, 2.00 «МИСС ФЕЙЕРВЕРК». Комедия (США).
11.45 , 19.45, 3.45 «ПОСЛЕДНЕЕ ДЕЛО ЛАМАРКИ». Драма (США).
13.35 , 21.35, 5.35 «ГРАФИНЯ». Мелодрама
15.00 , 23.00, 7.00 «ДЕПРЕССИЯ», 2-я серия. Драма
16.25 , 0.25, 8.25 «ВОЙНА БЕЗ ПРАВИЛ». Боевик (США).

ТДК

7.00 , 10.49, 11.49, 12.49, 13.49, 14.21, 16.49, 17.49, 18.49 Музыка на канале.
8.05 , 15.00, 23.00 Все лучшее, для Вас.
8.35 , 11.00, 18.00 Красотка.
9.00 С добрым утром, любимая!
10.00 , 17.00 Истории успеха.
12.00 Наши дети.
13.00 , 19.00 Ваш доктор.
14.00 Домашняя кухня.
14.31 «НЕПРИДУМАННЫЕ ИСТОРИИ», 61-я серия. Сериал
16.00 Твой дом.
20.00 Зеркало жизни.
21.00 Ваш личный психолог.
22.00 Сексуальная революция.
23.30 «НЕПРИДУМАННЫЕ ИСТОРИИ», 62-я серия. Сериал

МИР

5.55 Афиша.
6.00 , 7.00, 8.00, 9.00, 10.00, 11.00, 12.00, 13.00, 14.00, 15.00, 16.00, 17.00, 18.00, 19.00, 20.00, 21.00, 22.00, 23.00, 0.00, 1.00, 2.00 Новости Содружества.
6.05 , 7.05, 8.05, 2.20, 3.45 Содружество live.
6.30 «Странные жилища». Док. сериал
7.20 «Удачная покупка».
7.40 «Тик-так».
8.30 , 20.35 «Русская версия».
9.05 , 2.45 «Вы это видели?»
10.05 , 21.05 «Спорная территория».
11.05 «ДИКАЯ ЛУНА». Сериал
12.05 , 19.30 «СОКРОВИЩА МЕРТВЫХ». Сериал
13.05 , 0.30 «ШАНЫРАК». Х/ф
15.05 «КЛИФФОРД». Мультсериал
15.30 «ОБЖ». Сериал
16.20 , 0.25 «Студия 60-90».
16.25 «Простые числа».
16.55 Афиша прайма.
17.05 «Час суда. Дела семейные».
18.05 «ЛЮБОВЬ КАК ЛЮБОВЬ». Сериал
19.20 «Акценты».
22.20 «НА ВИРАЖЕ». Сериал
23.30 «Кома».

ШКОЛЬНИК

7.55 , 15.55, 23.55 Программа передач.
8.00 , 16.00, 0.00 Москва на все времена. «Воробьевы горы».
8.30 , 16.30, 0.30 Подготовка для абитуриентов. Литература 10 класс. «Преступление и наказание». Система персонажей».
9.15 , 17.15, 1.15 Телевикторина.
9.25 , 17.25, 1.25 Подготовка для абитуриентов. Алгебра 10 класс. «Логарифмические уравнения».
10.10 , 18.10, 2.10 Уроки Образцова. «Искусство иносказания».
10.30 , 18.30, 2.30 Подготовка для абитуриентов. Литература 11 класс. «Ранний Б. Пастернак».
11.15 , 19.15, 3.15 Педсовет «Традиции образования». «Российское общество и образование».
11.35 , 19.35, 3.35 Подготовка для абитуриентов. Алгебра 11 класс. «Системы рациональных уравнений. Иррациональные неравенства».
12.30 , 20.30, 4.30 Маркиза.
13.30 , 21.30, 5.30 «Уроки малого предпринимательства». Док. сериал
13.45 , 21.45, 5.45 Мультфильмы:
14.00 , 22.00, 6.00 «ПОТОМОК ЧИНГИЗ-ХАНА». Х/ф
15.25 , 23.25, 7.25 «Далеко-далеко». Док. фильм

ФИЛЬМ ДНЯ

РЕН-ТВ, 0.15

«ГРУЗ 200». (Россия, 2007 г.)

Расследование двух загадочных преступлений поручено капитану милиции Журову... (Алексей ПОЛУНЯН)

Режиссер: Алексей Балабанов.

В ролях: Агния Кузнецова, Алексей Полуян, Леонид Громов, Алексей Серебряков, Леонид Бичевин.

Драма. СССР, 1984 год. Финал советской эпохи. Провинция. После дискотеки пропадает дочь секретаря райкома партии. Свидетелей нет. Виновные не обнаружены. В этот же вечер в доме на окраине города происходит жестокое убийство. Виновный – хозяин дома.

Не забудьте купить свежий номер «Слободы»! www.MySLO.ru Ежедневное обновление

ПЕРВЫЙ КАНАЛ

5.00 Новости.
5.05 «Доброе утро!»
9.00 Новости.
9.20 «Малахов +».
10.20 «Модный приговор».
11.20 «Контрольная закупка».
12.00 Новости.
12.20 Сериал **«АГЕНТ НАЦИОНАЛЬНОЙ БЕЗОПАСНОСТИ»**. Сериал
13.20 «Детективы».
14.00 Другие новости.
14.20 «Понять. Простить».
15.00 Новости.
15.20 «Рихард Зорге, которого мы не знали».
16.00 Сериал **«ОГОНЬ ЛЮБВИ»**. Сериал

Елена Левкович

17.00 «Федеральный судья».
18.00 Вечерние новости.
18.20 «Пусть говорят».
19.00 Сериал **«ПРИНЦЕССА ЦИРКА»**. Сериал

Алина Сандрацкая

19.50 ЧЕ по футболу 2008. Сборная Чехии – сборная Португалии. Прямой эфир.
22.00 «Время».
22.25 «План «Кавказ».
23.30 «Приют комедиантов».
1.20 Фильм **«НЕРВОТРЕПКА»**. Комедия
3.10 Фильм **«ИДЕАЛЬНЫЙ ДРУГ»**. Триллер (Франция, 2006 г.)
Режиссер: Ф. Жиро. В ролях: А. де Коне, Ж.-П. Лори, К. Буке.
После нападения журналист страдает амнезией. Постепенно он выясняет, что в забытый промежуток жизни уволился с работы и кардинально поменял образ жизни...
4.50 «Под наблюдением».

РОССИЯ ТВ Тула

5.00 Доброе утро, Россия!
6.35 **, 7.35, 8.35** «Местное время. Вести-Тула».
8.50 «Старые русские бабки. Никитична – Маврикиевна».
9.45 **«КРОТ»**. Сериал
10.45 «Вести. Дежурная часть».
11.00 «Вести».
11.25 «Местное время. Вести-Тула».
11.45 **«КРОТ»**. Сериал
12.45 Мультфильмы: **«Жил-был пес»**, **«Герой»**.
13.00 «Голубая планета. Истории океанов». Док. сериал (Великобритания).
14.00 «Вести».
14.20 «Местное время. Вести-Тула».
14.40 Мультфильмы: **«Символы нашей страны»**, **«Шайбу! Шайбу!»**
15.35 «Суд идет».
16.30 Сериал **«КУЛАГИН И ПАРТНЕРЫ»**. Сериал
17.00 «Вести».
17.30 «Местное время. Вести-Тула».
17.50 «Вести. Дежурная часть».
18.05 Сериал **«ЖЕНЩИНА БЕЗ ПРОШЛОГО»**. Сериал
19.00 **«РОДНЫЕ ЛЮДИ»**. Сериал
20.00 «Вести».
20.25 «Местное время. Вести-Тула».
20.45 «Измайловский парк».
22.30 Футбол. ЧЕ. Швейцария – Турция. Прямая трансляция.
0.45 Фильм **«ЛЕТНИЕ ЛЮДИ»**. Х/ф (Россия, 1995 г.)

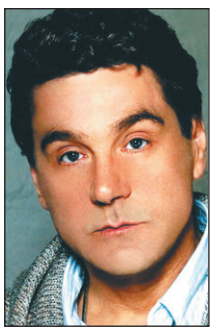
Сергей Маковецкий

Режиссер: С. Урсуляк. В ролях: И. Купченко, С. Маковецкий, С. Колтаков.
Картина снята в жанре психологической драмы и довольно правдиво передает метания и терзания русской интеллигенции начала прошлого века.
2.35 «Кинескоп» с П. Шепотинником».
3.35 «Дорожный патруль».
3.50 Фильм **«Я БУДУ ТАМ»**. Комедия (Франция, 2003 г.)
Режиссер: К. Фергюсон. В ролях: Дж. Редгрэйв, Дж. Экланд, И. Стаунтон.
Некогда популярный певец, растративший остатки своей славы, получает второй шанс, когда узнает, что у него есть дочь-подросток с ангельским голоском.

СТС Тула

6.00 **«ЧЕЛОВЕК-ПАУК»**. Мультсериал
6.55 **«СМЕШАРИКИ»**. Мультсериал
7.00 Сериал **«МОЯ ПРЕКРАСНАЯ НЯНЯ»**. Сериал
7.30 Сериал **«ПАПИНЫ ДОЧКИ»**. Сериал
8.00 **«Я ЛЕЧУ»**. Сериал
9.00 Городские истории
9.20 Музыка на канале
9.30 **«СЕРДЦЕЕДКИ»**. Сериал
10.30 Сериал **«МОЯ ПРЕКРАСНАЯ НЯНЯ»**. Сериал
11.30 Сериал **«ДОЧКИ-МАТЕРИ»**. Сериал
12.30 Сериал **«ВСЯ ТАКАЯ ВНЕЗАПНАЯ»**. Сериал
13.00 **«ОЛИВЕР ТВИСТ»**. Мультсериал
13.30 Методы доктора Борменталя
13.50 Музыка на канале
14.00 **«ПРИКЛЮЧЕНИЯ ВУДИ И ЕГО ДРУЗЕЙ»**. Мультсериал
14.30 **«ПРИКЛЮЧЕНИЯ ДЖЕКИ ЧАНА»**. Мультсериал
15.00 **«ПРИКЛЮЧЕНИЯ БАЗЗА ЛАЙТЕРА И ЗВЕЗДНОЙ КОМАНДЫ»**. Мультсериал
15.30 **«ШКОЛА ВОЛШЕБНИЦ»**. Мультсериал
16.00 Сериал **«САБРИНА – МАЛЕНЬКАЯ ВЕДЬМА»**. Сериал
16.30 «Галилео».
17.00 Сериал **«МОЯ ПРЕКРАСНАЯ НЯНЯ»**. Сериал
17.30 **«ГЕРОИ»**. Сериал
18.30 «6 кадров».
19.00 Сериал **«ПАПИНЫ ДОЧКИ»**. Сериал
20.00 **«Я ЛЕЧУ»**. Сериал
20.58 Скажи!
21.00 Фильм **«КОМПАНЬОН»**. Х/ф (США, 1996 г.)
Режиссер: Д. Петри. В ролях: В. Голдберг, Д. Вист, Т. Дали.
В большой компании «Манчестер» освобождается место вице-президента, на которое претендовала Лоран. Но должность занимает ее более ловкий коллега.
23.15 Фильм **«В ПОИСКАХ ПРИКЛЮЧЕНИЙ»**. Х/ф (США).

Жан-Клод ван Дамм

1.00 «Кинотавр» в деталях.
2.00 Сериал **«ТАНЦЫ ПОД ЗВЕЗДАМИ»**. Сериал
4.00 «Тульские страницы»
5.10 Музыка на СТС.

НТВ

6.00 «Сегодня утром».
9.00 «Наше все!»
10.00 «Сегодня».
10.25 «Комната отдыха».
10.55 Фильм **«КАРЬЕРА ДИМЫ ГОРИНА»**. Х/ф
13.00 «Сегодня».
13.35 **«АДВОКАТ»**. Сериал
15.30 «Чрезвычайное происшествие. Обзор».
16.00 «Сегодня».
16.30 Сериал **«ВОЗВРАЩЕНИЕ МУХТАРА»**. Сериал
18.30 «Чрезвычайное происшествие. Обзор».
19.00 «Сегодня».
19.40 Сериал **«УЛИЦЫ РАЗБИТЫХ ФОНАРЕЙ»**. Сериал
20.45 Фильм **«ШПИОНСКИЕ ИГРЫ: ИЗЛУЧАТЕЛЬ СМЕРТИ»**. Боевик
22.35 Фильм **«КОБРА»**. Боевик (США, 1986 г.)
Режиссер: Дж.П. Косматос. В ролях: С. Сталлоне, Б. Нильсен, Б. Томпсон.
Таинственная организация сатанинско-профашистского толка готова пойти на все, чтобы расправиться с молодой женщиной, ставшей свидетельницей преступления.
0.25 «Все сразу!»
0.55 Фильм **«ПОЕДИНОК ДРАКОНОВ»**. Боевик (Гонконг).
2.55 Фильм **«ОТВАЖНЫЕ ДОБЕРМАНЫ»**. Детектив (США).
4.45 Сериал **«ЛЕБЕДИНЫЙ РАЙ»**. Сериал
5.30 **«ЗОРРО»**. Мультсериал (США).

КУЛЬТУРА

6.30 Канал «Евроньюс».
10.00 **, 19.30, 23.30** «Новости культуры».
10.20 «В главной роли...»
10.40 **, 1.50, 2.50** Программа передач.
10.50 Фильм **«ГАМЛЕТ ЩИГРОВСКОГО УЕЗДА»**. Х/ф
12.15 Ток-шоу «Апокриф».
12.55 «Кухня» спортивной документалистики». Док. фильм
13.35 «Старый город Страсбурга». Док. фильм (Германия).
13.50 Фильм **«ДНИ ТУРБИНЫХ»**, 3-я серия. Х/ф
14.55 В. Астафьев. «Затеси».
15.20 «Песня слышится и не слышится...»
16.00 **«ЗВЕЗДНЫЙ ПЕС»**. Мультсериал (Австралия).
16.25 **«Веселая карусель»**. Мультфильм
16.30 Сериал **«ПРИКЛЮЧЕНИЯ В КАНИКУЛЫ»**, 9-я серия. Сериал
17.00 «Троица». Док. фильм «Рублев».
17.10 «Все о животных». Док. сериал (Великобритания).
17.35 «Плоды просвещения».
18.00 **, 23.50** «Мелодия стиха».
18.05 **, 1.35** «Трогир. Старый город». Док. фильм (Германия).
18.20 «Царская ложа».
19.00 «Ночной полет».
19.55 **«ГУСАРСКАЯ БАЛЛАДА»**. Х/ф
21.30 «Власть факта».
22.15 Поет О. Погудин.
23.10 «Летний дворец. Сады императрицы». Док. фильм (Германия).
23.55 Фильм **«ЖИЗНЬ И ПРИКЛЮЧЕНИЯ НИКОЛАСА НИКЛЬБИ»**, 2-я серия. Х/ф
1.55 «Экватор», 6-я серия. Док. сериал

ТВ-3 Тула

6.00 **, 8.15** Мультфильм.
6.45 **«УОЛТЕР МЕЛОН»**. Мультсериал
7.15 **«МИР БОББИ»**. Мультсериал
7.45 **«Что с Энди?»** Мультфильм
9.00 Сериал **«БАФФИ – ИСТРЕБИТЕЛЬНИЦА ВАМПИРОВ»**, 72-я серия. Сериал (США).
10.00 Фильм **«МОГУЧИЕ УТЯТА 3»**. Х/ф (США).
12.00 **, 5.00** «Разрушители мифов», 72-я серия. Док. фильм
13.00 Сериал **«ЗВЕЗДНЫЕ ВРАТА»** (США), 191-я серия. Сериал
14.00 Сериал **«КОСТИ»**, 33-я серия. Сериал
15.00 Сериал **«БАФФИ – ИСТРЕБИТЕЛЬНИЦА ВАМПИРОВ»**, 73-я серия. Сериал (США).
16.00 **«УПС!»**, 83-я серия.
17.00 Сериал **«ЗВЕЗДНЫЕ ВРАТА»**, 192-я серия. Сериал (США).
18.00 Сериал **«ЗА ГРАНЬЮ ВОЗМОЖНОГО»**, 58-я серия. Сериал
19.00 Сериал **«ПРИКЛЮЧЕНИЯ ИНДИАНЫ ДЖОНСА»**, 9-я и 10-я серии. Сериал
23.00 Сериал **«ЗА ГРАНЬЮ ВОЗМОЖНОГО»**, 57-я серия. Сериал
0.00 **, 3.00** Фильм **«СКРЫТЫЙ ВРАГ»**. Х/ф (США).
2.00 «Тайные знаки». Док. фильм «Сгореть заживо».

ТВ ЦЕНТР Тула

6.00 «Настроение».
7.00 «Настроение. Тула».
8.30 **, 11.30, 14.30, 17.30, 19.50, 20.30** «События».
8.45 **, 11.15, 14.45, 18.50, 2.20** «Петровка, 38».
8.55 **, 14.55** «История государства Российского».
9.00 **«РОДНЯ»**. Х/ф
10.55 «День аиста».
11.45 Фильм **«ДОСТОЯНИЕ РЕСПУБЛИКИ»**, 1-я и 2-я серии. Х/ф
15.30 Сериал **«ЗАКОН ВОЛЬФА»**. Сериал (Германия).
16.30 «Танцы с волками». Док. фильм
17.55 «Резонанс».
18.15 «Крестьянская застава».
19.00 «События. Тула» с субтитрами.
19.25 «Свое мнение».
19.35 «Экономическая среда».
19.55 «Война за мир».
21.00 Фильм **«МОЯ МОРЯЧКА»**. Комедия
22.40 «От смешного до великого...»
23.50 «События. 25-й час».
0.20 Фильм **«С ЛЮБОВЬЮ, ЛИЛЯ»**. Х/ф
2.35 Фильм **«СИЛЬНЫЕ ДУШИ»**. Х/ф (Франция – Бельгия).
4.45 Фильм **«НЕЖДАННО-НЕГАДАННО»**. Х/ф
6.30 **«Храбрый портняжка»**. Мультфильм

ТНТ Тула

6.00 Сериал **«ЛЮБОВЬ И ТАЙНЫ САНСЕТ БИЧ»**. Сериал
6.55 Глобальные новости.
7.00 **, 19.00** Такси.
7.30 **, 8.20, 14.20, 19.50, 1.20** ТулаLive
7.45 Мультфильм
8.00 **, 19.30** Тула. Инструкция по применению
8.30 «Необъяснимо, но факт».
9.30 Сериал **, 10.00, 13.30, 18.00, 20.00, 20.30 «СЧАСТЛИВЫ ВМЕСТЕ»**. Сериал
10.30 Сериал **, 18.30 «ГУМАНОИДЫ В КОРОЛЕВЕ»**. Сериал
11.00 **«КРУТЫЕ БОБРЫ»**. Мультсериал
11.30 **«ЖИЗНЬ И ПРИКЛЮЧЕНИЯ РОБОТА-ПОДРОСТКА»**. Мультсериал
12.00 **«ГУБКА БОБ КВАДРАТНЫЕ ШТАНЫ»**. Мультсериал
12.30 **«ДЕТКИ ПОДРОСЛИ»**. Мультсериал
13.00 «Тоталли Спайс».
14.00 Если завтра ремонт
14.30 **, 21.00, 0.30, 2.25** «Дом 2».
16.10 Фильм **«СМОТРИТЕ ВСЕ.COM»**. Комедия (США).
22.00 Фильм **«СОХРАНЯЯ ВЕРУ»**. Комедия (США).
1.00 «Крутящий момент». Автомобильная программа
1.30 «Хит-парад дикой природы». Док. сериал
3.20 Сериал **, 4.20 «МОЕ ВТОРОЕ «Я»**. Сериал

ДОМАШНИЙ

6.30 «Арифметика-малышка», «Веселое кругосветное путешествие».
7.00 **, 20.30** Домашние сказки.
7.30 **, 23.00 «МОЯ ЖЕНА МЕНЯ ПРИВОРОЖИЛА»**. Сериал
8.00 **, 15.00** Судебные страсти.
9.00 **, 16.00** «Дела семейные».
10.00 **, 3.05** Все под контролем.
11.00 Декоративные страсти.
11.30 **, 18.00** «Незвездное детство». Док. сериал
12.00 **, 1.15** «Мир в твоей тарелке».
13.00 **«ТРИЖДЫ О ЛЮБВИ»**. Комедия
14.45 Вкусы мира.
17.00 **«НАПЕРЕКОР СУДЬБЕ»**. Сериал
18.30 **, 2.15 «ДОКТОР ХАУС»**. Сериал
19.30 **«КЛОН»**. Сериал
21.00 **, 3.55 «ДАША ВАСИЛЬЕВА. ЛЮБИТЕЛЬНИЦА ЧАСТНОГО СЫСКА 3»**. **«Спят усталые игрушки»**, 3-я и 4-я серии. Сериал
23.30 **«РОДНАЯ КРОВЬ»**. Мелодрама
5.35 Музыка на «Домашнем».

УДИВИТЕЛЬНАЯ ЖИЗНЬ

6.00 **«БУДНИ И ПРАЗДНИКИ СЕРАФИМЫ ГЛЮКИНОЙ»**. Х/ф
7.15 **, 7.30, 10.35, 11.30, 13.25, 15.30, 16.50, 17.25, 19.30** Музыка.
7.25 **, 8.25, 10.40, 12.55, 14.50, 16.35, 18.55** Мультфильм
7.35 **, 9.35, 11.35, 13.30, 15.35, 17.30, 19.35, 21.30, 23.35** TV-shop.
8.00 «Здоровая команда».
8.35 «На всех широтах».
8.50 «60-ые. Десятилетие Beatles». Док. фильм
10.05 «Заграница».
10.45 «Хроники разрушенного дома».
11.10 **, 13.05** «Роскошные отели мира».
11.20 **, 16.25** «Хочу все знать».
12.00 «Современный дизайн».
12.25 «Жизнь дикой природы».
12.30 «Изюминка».
13.10 «Моменты истины».
13.15 «Сказки русского леса». Док. фильм
14.00 «Древний Египет». Док. фильм
14.30 «Природные лекарства».
14.35 «Отчего и почему».
15.05 «В отрыв!»
16.00 «Все о здоровье».
16.55 «Внезапная слава».
17.00 «Калейдоскоп цветов».
18.00 **«МОЯ МАМА – ВЕТЕРИНАР»**. Сериал
19.00 «Десятый вал».
20.00 **«ЕСЛИ БЫ Я БЫЛ МОИМ ПАПОЙ»**. Х/ф
20.25 **, 22.00 «НЕЗАКОНЧЕННЫЙ УЖИН»**. Х/ф

НАЦИОНАЛЬНАЯ ГЕОГРАФИЯ

6.00 Секунды до катастрофы: Обрушение супермаркета.
7.00 С точки зрения науки – Дело о планете Земля: Ошибся ли Дарвин?
8.00 Я не знал этого, ч. 7.
8.30 Веселая наука, ч. 17.
9.00 **, 15.00** Путеводитель по миру для гурманов: Хлеб насущный. Гонконг.
10.00 **, 20.00** Я не знал этого, ч. 8.
10.30 **, 20.30** Веселая наука, ч. 18.
11.00 **, 16.00** Суперсооружения: Тоннель через пролив Ла-Манш.
12.00 **, 17.00** Экоизобретатели: Солнечная паэлья.
13.00 С точки зрения науки – Дело о планете Земля: Железные воины.
14.00 Мегаполисы: Гонконг.
18.00 В мире диких животных.
18.30 Хроники живой природы.
19.00 Мир хищников: Большая белая акула.
21.00 Путеводитель по миру для гурманов: Кухня Южных штатов США. Кибергурманы.
22.00 **, 4.00** Секунды до катастрофы: Авиакатастрофа в Амстердаме.
23.00 **, 2.00, 5.00** Суперсооружения: Дворец мечты в Дубае.
0.00 Экоизобретатели: Дом «хеви-метал».
1.00 С точки зрения науки – Дело о планете Земля: Неодолимая сила.
3.00 Экоизобретатели: «Дом «хеви-метал».

ЭКСПЛОРЕР

7.00 **, 13.00** «Дикая технология». Док. фильм (Австралия).
8.00 **, 14.00** «Не зная границ». Док. сериал (Великобритания).
9.00 **, 9.30, 15.00** «Чудеса тюнинга». Док. сериал (США).
10.00 **, 16.00** «Суперсыщик». Док. сериал (США).
11.00 **, 17.00** «Убийца с зонтиком». Док. фильм (Великобритания).
12.00 **, 18.00** «ВТК: самый неуловимый серийный убийца в мире». Док. фильм (Великобритания).
15.30 «Чудеса тюнинга». Док. сериал (США).
19.00 «Суперприборы». Док. фильм (США).
20.10 «Иян Райт пересекает Америку». Док. сериал (Великобритания).
21.00 «Дрэгстер против дрэгстера». Док. сериал (Канада).
22.00 «ЛеМан: одному Богу известно...» Док. фильм (Великобритания).
23.00 «Тайны скелетов». Док. сериал (США).
0.00 «Преступный мир Макинтайра». Док. сериал (Великобритания).

ДИСКАВЕРИ

6.00 **, 13.45** Второе рождение машины, 8-я серия.
6.25 **, 14.10** Супервойны на свалке: Слепой слуга.
7.20 Заезды: Сердцевина.
8.15 Как это работает.
9.10 Помешанные на трюках: Нырнуть к акулам.
9.40 В мире машин: Корабли.
10.05 Разрушители легенд: Зевота заразна?
11.00 Создай мотоцикл: Пол Яффе против Дейва Перевица.
11.55 Заезды: Скачок.
12.50 **, 5.05** Самые лучшие: Танки.
15.05 **, 1.00** Помешанные на трюках: Самый низкий бейсджампинг.
15.35 **, 1.25** В мире машин: Туннелепроходчики.
16.00 **, 3.45** Суматоха с жуком.
17.00 **, 4.40** Как это работает, 33-я серия.
17.30 Как это работает, 34-я серия.
18.00 **, 2.50** Американский чоппер: Военный мотоцикл, ч. 1.
19.00 Разрушители легенд: Охладите упаковку пива!
20.00 Грязная работенка: Специалист по изоляции.
21.00 **, 1.55** Супервулкан: Апокалипсис в реальном времени, 2-я серия.
22.00 Настоящие герои: Бушующее пламя.
22.30 Настоящие герои: Переворот катамарана.
23.00 Архивы ФБР: Голос террора.
0.00 В момент катастрофы: Калифорнийский оползень.

ПЛАНЕТА ЖИВОТНЫХ

8.00 **, 12.00** Самые забавные животные планеты, 1-я серия.
8.30 **, 12.30** Разрушители стереотипов, 8-я серия.
9.00 **, 18.00** Ветеринарная скорая помощь, 85-я серия.
9.30 **, 18.30** СОС дикой природы.
10.00 Самые забавные животные планеты, 7-я серия.
10.30 Гиббоны: Возвращение на свободу, 2-я серия.
11.00 Финикс: Скорая ветеринарная помощь: Погребенные под землей.
13.00 Как стать...: Зебра.
14.00 Охотник за крокодилами: Последние приматы Мадагаскара.
15.00 Поля звериных сражений: Воздух.
15.30 Добыча хищника: Броня.
16.00 Возвращение домой.
17.00 Рожденные для свободы путешествующие жирафы.
19.00 Полиция Хьюстона: Отдел по защите животных: Последствия урагана Рита.
20.00 Ветеринары-стажеры: Рок и тяжелая работа. На краю бездны.
21.00 **, 3.00** Самые забавные животные планеты, 8-я серия.
21.30 **, 3.30** Гиббоны: Возвращение на свободу, 3-я серия.
22.00 **, 4.00** Остин Стивенс: Самые опасные: В поисках коммодорского варана.
23.00 **, 5.00** Животные-экстремалы, 1-я серия.
0.00 **, 6.00** Территория животных: Целители и надежда, ч. 2.

КАНАЛ ПУТЕШЕСТВИЙ

8.00 **, 0.00** Всемирный путешественник. Англия и Уэльс.
9.00 **, 1.00** От Пекина до Парижа.
9.30 **, 1.30** Жаждущий странник.
10.00 Землепроходцы.
10.30 Такси за $100.
11.00 Страсть к путешествиям.
11.30 Хит-парад достопримечательностей Индии.
12.00 Роскошные путешествия с Варуном Шармой. Токио.
12.30 **, 19.00** Вкус Чили.
13.00 Всемирный путешественник.
14.00 Путеводитель для искателей приключений.
14.30 От Будапешта до Бамако 2008.
15.00 Далекие берега.
15.30 Путешествие со вкусом.
16.00 Открытки из райских уголков Земли.
16.30 Приключения и испытания.
17.00 Всемирный путешественник.
18.00 За гранью. По следу охотников за черепами – Малайзия.
18.30 Землепроходцы.
19.30 Жаждущий странник.
20.00 **, 4.00** Несравненная Италия.
20.30 **, 4.30** Несравненная Италия.
21.00 **, 5.00** Путешествия по местам виноделия – Австралия.
21.30 **, 5.30** Путешествия по стране Оз. Австралия, ч. 6.
22.00 **, 6.00** От Пекина до Парижа.
22.30 **, 6.30** От Будапешта до Бамако 2008.
23.00 Лучшие места для дайвинга.
23.30 Маршруты мечты.
2.00 Всемирный путешественник – Спецвыпуск.

Полная версия программы телепередач – всегда на MySLO.ru

РОССИЯ-СПОРТ

4.35 , **16.45** Футбол. ЧЕ. Россия – Испания.
6.45 , **9.00, 12.35, 16.30, 21.00, 1.35** «Вести-спорт».
7.00 , **8.00** «Зарядка с чемпионом».
7.15 **«По следам бременских музыкантов»**. Мультфильм
7.35 **«ПРИНЦЕССА ШЕХЕРЕЗАДА»**. Мультсериал (Франция).
8.15 **«БОЛЬШАЯ ВОЛНА»**. Сериал
8.45 «Мастер спорта».
9.10 , **21.20** «Скоростной участок».
9.50 , **14.20** Футбол. ЧЕ. Греция – Швеция.
12.00 , **1.00** Дневник ЧЕ по футболу.
12.45 «Самый сильный человек».
13.50 «Путь Дракона».
19.35 Профессиональный бокс. Одланьер Солис (Куба) – Алексей Мазикин (Украина).
20.45 «Рыбалка с Радзишевским».
21.55 «Летопись спорта».
22.40 Пляжный волейбол. Чемпионат России.
0.25 Автоспорт. ЧМ по ралли.
1.45 Легкая атлетика. Международный турнир «Moscow Open».

7-ТВ

5.00 Super-утро.
5.00 – **4.00** «7 новостей». Каждый час.
9.05 Планета «Х».
9.20 , **14.05, 21.05** NBA Live!
9.35 «Game Sport».
10.05 , **15.35** Картинг.
10.20 , **19.20** Лучшие матчи английской Премьер-лиги.
11.05 , **18.05** Мир подводной охоты.
11.20 Академия нахлыста.
11.35 Предельная глубина.
12.05 , **19.05** Диалоги о рыбалке.
12.20 Экстрим: начало века.
13.05 , **16.20, 17.20** X-treme 99,9.
14.20 Moto GP. Гран-При Каталонии.
15.05 Бега и скачки.
17.05 Off-Road Drive.
18.20 Мир свободного спорта.
20.05 NBA 360.
21.35 Настольный футбол.
22.05 Вокруг света на «Палладе».
22.20 Свободный полет.
22.35 Автоспорт России.
23.20 «The World Game».
0.05 Пул.

ТЕЛЕКЛУБ

20.00 **«НЕ ССОРЬТЕСЬ, ДЕВОЧКИ!»**
21.00 **«СТАРЫЕ ДЕЛА»**
22.00 **«ОХОТА НА ЗОЛУШКУ»**
23.00 **«МОЯ СУДЬБА»**
0.30 **«МОЯ СУДЬБА»**

ЕВРОСПОРТ

10.30 Экстремальный спорт.
11.00 , **15.30, 1.00** Футбол. ЕВРО-2008.
11.30 Футбол. ЕВРО-2008. Групповой этап. Швейцария – Чехия.
13.30 Футбол. ЕВРО-2008. Групповой этап. Португалия – Турция.
16.00 , **18.45, 19.15** Теннис. Турнир ATP. Queen`s Club.
17.15 Велоспорт. Про Тур. Критериум Дофинэ Либере.
19.00 , **22.00** Футбол. ЕВРО-2008. Новости.
22.15 Теннис. Турнир ATP.
22.30 , **0.55** Избранное по средам.
22.40 Новости конного спорта.
22.45 Гольф. Тур PGA. The Memorial Tournament.
23.45 Гольф. Евротур.
0.15 Гольф-клуб.
0.20 Парусный спорт.

ЕВРОПЕЙСКИЕ НОВОСТИ

8.00 – **12.30** Новости за завтраком. Каждые 30 минут.
13.00 , **13.30, 14.00, 14.30, 17.00, 17.30, 18.00, 18.30** Новости и стиль жизни.
13.17 , **13.47, 17.17, 17.47** Европейцы.
14.17 , **18.17** Парламент.
14.47 , **18.47** Ле маг.
15.00 , **15.30, 16.00, 16.30** Новости за ланчем.
19.00 – **3.30** Вечерние новости. Каждые 30 минут.
4.00 – **7.30** Подробные ночные новости. Каждые 30 минут.

ПЯТЫЙ КАНАЛ

6.00 , **6.35, 7.00, 7.35, 8.00, 8.35, 9.00** «Утро в большой стране».
6.30 , **7.30, 8.30, 9.30, 10.30, 12.30, 14.30, 18.30** «Сейчас».
6.50 , **7.50** «Сейчас о спорте».
8.50 «Сейчас о спорте».
9.40 «Живая история». Док. сериал «Совершенно секретно».
10.35 **«КАРМЕЛИТА»**. Сериал (Россия).
11.30 «Царство болотного крокодила». Док. фильм (Великобритания).
12.45 «Телохранитель Черчилля». Док. сериал (Великобритания).
13.40 Ток-шоу «Встречи на Моховой»: Иван Дыховичный.
14.45 «Открытая студия».
15.45 «Дом быта».
16.00 **«ДОКТОР МИНИАТЮРА»**. Сериал (Аргентина).
16.30 **«Муми-тролль и комета»**. Мультфильм
16.55 **«СТАРШЕКЛАССНИКИ 2»**. Сериал (Россия).
17.25 , **21.00** «Экстренный вызов 112».
17.30 **«ЛЮБОВЬ КАК ЛЮБОВЬ»**. Сериал (Россия).
19.05 **«БЫВШАЯ»**. Сериал (Россия).
20.00 **«ИНСПЕКТОР МОРС»**. Сериал (Великобритания).
21.25 **«КЛУБ «КОТТОН»**. Драма (США).
23.55 **«СЫГРАЙ ЭТО ЕЩЕ РАЗ, СЭМ!»**. Комедия (США).
1.35 **«ИНСТИНКТ УБИЙЦЫ»**. Боевик (США).
3.35 **«МИМИ-МЕТАЛЛИСТ, УЯЗВЛЕННЫЙ В СВОЕЙ ЧЕСТИ»**. Комедия (Италия).

ДТВ

6.00 Удачное утро.
6.50 Музыка на ДТВ.
6.55 Телемагазин.
7.25 Мультфильм.
8.30 , **20.00** Самое смешное видео.
9.00 , **19.30** «Осторожно, модерн!» 2.
9.30 , **14.00** **«КОМИССАР РЕКС»**. Сериал
10.30 **«ОТЕЛЬ «У ПОГИБШЕГО АЛЬПИНИСТА»**. Х/ф
12.30 **«УТОМЛЕННЫЕ СЛАВОЙ»**. Сериал
13.00 **«КРУТОЙ УОКЕР»**. Сериал
15.00 , **21.30** **«БЕЗМОЛВНЫЙ СВИДЕТЕЛЬ»**. Сериал
15.30 , **22.00** **«CSI: МЕСТО ПРЕСТУПЛЕНИЯ ЛАС-ВЕГАС»**. Сериал
16.30 **«ЛЕСНОЙ ВОИН»**. Х/ф
18.30 , **23.30** Чудеса со всего света.
20.30 Самое невероятное видео.
23.00 , **0.55** Голые и смешные.
0.25 Карданный вал +.
1.25 **«ИЕРИХОН. ГОРОД ОБРЕЧЕННЫХ»**. Сериал
2.10 Ночной клуб.
4.10 **«СЕКРЕТНЫЙ АГЕНТ МАКГАЙВЕР»**. Сериал

РБК

6.00 – **5.30** Новости. Каждые 30 минут.
6.10 , **6.35, 7.15, 7.35, 8.15, 8.35, 9.15, 10.10, 11.15, 12.10, 13.10, 14.10, 15.10, 16.10, 17.15, 19.10, 20.10, 23.15, 2.10, 3.10** Рынки.
6.20 , **7.10, 7.40, 8.10, 9.10, 10.20** Обзор российской прессы.
6.45 , **7.20, 8.20, 8.40, 9.20, 10.35** Обзор зарубежной прессы.
6.50 , **9.50** Азбука инвестора.
7.25 , **8.25, 9.25, 10.25** Autonews.
7.45 , **8.45** Бизнес-стиль.
7.50 , **16.20, 21.35, 0.20, 2.20, 4.20** Отдых и туризм.
8.50 , **17.50, 1.50** Звездная пыль.
9.35 , **21.40** Зарубежный бизнес.
10.40 Рынки. Спецвыпуск.
11.20 В фокусе.
12.15 Новости компаний.
12.35 Капитал.
13.35 , **3.35** Сфера интересов.
13.55 Назначения и отставки.
14.35 , **18.35** Компании.
15.20 В фокусе.
16.35 Рынки. Глобальный взгляд.
17.35 Рынки. Спецвыпуск.
18.10 Рынки. Спецвыпуск.
19.35 , **2.35** C-news: технологии будущего.
20.35 Экспо.
21.00 , **1.00** Интрига дня.
22.00 , **0.30** Мир сегодня.
22.35 Рекламная пауза.
23.35 Сфера интересов.
0.10 Рынки. Спецвыпуск.
5.35 Адреналин.

МТВ

6.00 , **6.35, 7.05, 7.35, 8.05, 8.35, 9.05** Музыка на завтрак.
6.30 , **7.00, 7.30, 8.00, 8.30, 9.00, 14.55, 23.45** News блок.
9.30 , **21.50** **«СТУДЕНТЫ»**. Сериал
10.30 , **18.35, 20.55** **«КЛУБ»**. Сериал
11.25 Гид по стилю.
11.55 Родная речь.
12.55 , **23.55** Музыка навсегда.
15.05 Уже можно.
15.35 **«ГОЛЛИВУДСКИЕ ХОЛМЫ»**. Сериал
16.00 , **19.30** Следующий.
16.25 Стоп! Снято.
16.35 Да здравствует Бэм!
17.05 , **20.30** Тачку на прокачку.
17.35 Икона видеоигр.
18.05 Live с «Дискотекой Авария».
20.00 Страшно интересно.
22.50 **«КЛИНИКА»**. Сериал
23.15 **«ТУСОВЫЕ ПСЫ»**. Мультсериал

МСМ ТОР

8.00 , **19.00** Лучшее. Колледж. СМС.
11.00 , **15.00** Лучшее. Микс. Плейлист.
14.00 , **23.00** Лучшее. Альбомы.
22.00 Лучшее. Грув.
2.00 Лучшее. Звезды.
3.00 Лучшее. Ночь. Плейлист.

ЗВЕЗДА

6.00 «Моя страна». Док. сериал
6.15 «100 мест, которые надо увидеть за свою жизнь».
6.30 Мультфильм.
7.00 , **18.30** «Шартрский собор» из цикла «Великие строения древности».
8.00 «Ирина Богушевская об Анне Герман» из цикла «Кумиры о кумирах». Док. сериал
9.00 , **13.00, 16.00, 18.00, 22.00** Новости.
9.15 **«ДОКТОР ЖИВАГО»**, 6-я серия. Х/ф
10.20 «Вход воспрещен».
10.45 «Опасность крупным планом». Док. сериал
11.10 **«КОРТИК»**, 3-я серия. Х/ф
12.30 «Каскадеры». Док. сериал
13.15 «Бенито Муссолини. Частная жизнь». Док. фильм
14.15 «Настоящее время».
14.30 **«ОШИБКИ ЮНОСТИ»**. Х/ф
16.15 **«ПРИКЛЮЧЕНИЯ ТОЛИ КЛЮКВИНА»**. Х/ф
17.30 «Путеводная звезда».
19.30 **«ВСТРЕТИМСЯ У ФОНТАНА»**. Х/ф
20.50 «Дороже золота».
21.05 «Оборонительная операция» из цикла «Поле битвы». Док. фильм
22.25 **«ДОКТОР ЖИВАГО»**, 7-я серия. Х/ф
23.15 «Большой репортаж».
23.45 **«ЦЕНТРОВОЙ ИЗ ПОДНЕБЕСЬЯ»**. Х/ф
1.25 **«ТРИЖДЫ О ЛЮБВИ»**. Х/ф
2.55 **«АЛЕКСАНДР НЕВСКИЙ»**. Х/ф
4.40 «Зоопарки мира».
5.05 «Борьба за выживание». Док. сериал

ТВ-1000

4.00 , **22.00** **«ПСИХОЗ»**. Триллер (США).
6.00 **«ЛЮБОВНЫЕ ПИСЬМА»**. Драма (США).
8.00 **«ХОЗЯЙКА ДОМА»**. Комедия (США).
10.00 **«В ШОУ ТОЛЬКО ДЕВУШКИ»**. Комедия (США).
11.50 **«ГОРИЛЛЫ В ТУМАНЕ»**. Драма (США).
14.00 **«КРУТАЯ КОМПАНИЯ»**. Комедия (США).
16.00 **«ТАЙНА МИСТЕРА РАЙЗА»**. Фантастика (Канада).
17.30 **«АЛЕКСАНДР»**. Драма (США – Франция – Германия).
20.30 **«МСТИТЕЛЬ»**. Триллер (Великобритания, 2001 г.)
Режиссер: Г. МакКинон. В ролях: Дж. Ли Миллер, Э. Серкис, П. Базза.
У Дэниса было все - дом, семья, любимая работа, счастливое будущее. Но в один миг все рухнуло, как карточный дом, и его жизнь превратилась в настоящий кошмар...
0.00 **«У КОВБОЕВ ПРИНЯТО ТАК»**. Боевик (США).
2.00 **«ТАИНСТВЕННЫЕ ЛЮДИ»**. Комедия (США).

Муз-ТВ

5.00 , **8.30, 13.40, 0.40, 3.00** «Муз-ТВ хит».
6.00 , **10.00, 2.00** «Наше».
7.00 , **16.15, 23.30** «Твой выбор».
8.00 , **12.00, 17.45** Pro-новости.
8.10 **«ЛОЛА И ВИРДЖИНИЯ»**. Мультсериал
11.00 , **21.00** «Звезды зажигают».
12.15 , **19.00** **«БОЛЬШИЕ НАДЕЖДЫ»**. Сериал
13.10 , **18.00** **«Я МЕЧТАЮ»**. Сериал
14.45 «Алфавит».
14.55 «Хит лист».
15.50 «Полиция моды».
17.15 «На взводе».
18.30 , **22.00** Smesh.no.
20.00 «Мультяшка».
20.25 «Zoom».
22.25 «Ближе к звездам».
23.00 **«УЛЕТНЫЙ TRIP»**. Мультсериал

MEZZO

7.00 , **15.30** Дивертимеццо.
12.00 Классическая опера. В.А. Моцарт. «Так поступают все».
15.15 «Классический портрет: Венсан Дюметр». Док. фильм
19.00 Концерт из произведений П.И. Чайковского.
20.30 С. Рахманинов. Концерт для ф-но с оркестром №3.
21.15 С. Рахманинов. Симфония №2.
22.30 Классический танец. Балет «Сон в летнюю ночь».
0.20 Концерт из произведений Сен-Санса и Мендельсона на фестивале в Довиле.

JETIX

8.00 , **8.25, 14.50, 15.15** **«ДЕТКИ ИЗ КЛАССА 402»**.
8.50 **«ШКОЛА СУРИКЕНОВ»**.
9.15 **«TEAM GALAXY»**.
9.35 , **14.00, 14.25, 21.00, 23.20** **«ТОТАЛИ СПАЙС»**.
10.00 **«КАПИТАН ФЛАМИНГО»**.
10.15 , **15.40** **«ЛЕНТЯЕВО»**.
10.40 **«ИГГИ АРБАКЛ»**.
10.50 , **16.05, 21.20** **«MONSTER BUSTER CLUB»**.
11.15 , **17.45, 18.10, 21.45, 0.30** **«МИСТИЧЕСКАЯ ВЛАСТЬ БОЕВЫХ РЕЙНДЖЕРОВ»**.
11.40 , **12.05, 18.35, 19.00, 23.40, 0.05** **«H2O – ПРОСТО ДОБАВЬ ВОДЫ»**.
12.30 , **12.55, 19.30, 19.55** **«ЧАРОДЕЙКИ»**.
13.20 , **20.15** **«ТУТЕНШТЕЙН»**.
13.40 , **20.40** **«СЕМЕЙКА ТОФУ»**.
16.30 , **16.55** **«ЧТО С ЭНДИ?»**
17.20 , **23.00** **«ХВОСТАТЫЕ ВОЯКИ»**.
22.15 , **22.40, 1.20, 1.40** **«НАРУТО»**.
0.55 **«МИСТИЧЕСКАЯ ВЛАСТЬ БОЕВЫХ РЕЙНДЖЕРОВ»**.

ХОЛЛМАРК

1.00 **«СОСЕДКА»**. Х/ф
2.45 **«ПЯТЬДЕСЯТ «КОЛЕС»**. Х/ф
4.15 **«ОЧЕНЬ ПРИЯТНО, САНТА»**. Х/ф
6.00 **«НЕЗНАКОМЕЦ»**. Х/ф (США).
7.45 , **15.15** **«ТОЛЬКО ТЫ И Я»**. Х/ф (США).
9.30 , **14.00** **«ДОЧЕРИ МАКЛЕОДА 6»**, 152-я серия. Сериал
10.30 , **17.00** **«ВОЗВРАЩЕНИЕ ЛИЛИ»**. Х/ф
12.15 , **18.45** **«АБСОЛЮТНЫЙ НОЛЬ»**. Фантастика (США, 2004 г.)
Режиссер: Роберт Ли. В ролях: Дж. Фейхи, Э. Эленияк.
Во время исследований на северном полюсе профессор Стивенс приходит к страшному выводу: в течение ближайших 48 часов большая часть Земли окажется во власти страшного циклона...
20.30 **«ДОЧЕРИ МАКЛЕОДА 7»**, 201-я серия. Сериал
21.30 **«ЛЬЮИС: КОГДА БОЖЕСТВО ХОЧЕТ НАКАЗАТЬ ЧЕЛОВЕКА»**. Сериал
23.15 **«ДЖАСПЕР, ШТАТ ТЕХАС»**. Х/ф (США).

РЕН ТВ Тула

6.00 Утренний музыкальный канал.
6.40 , **12.00** «Африка: карлики и великаны», Док. фильм ч. 2.
7.00 , **4.00** «Рекламный облом».
7.30 «Ради смеха».
8.00 **«ДРУЗЬЯ»**. Сериал (США).
9.30 , **12.30, 19.30** «24».
10.00 , **18.00** «В час пик».
11.00 «Час суда».
12.00 «Музыка на канале»
13.00 «Частные истории».
14.00 **«НЕВОЗМОЖНЫЕ ЗЕЛЕНЫЕ ГЛАЗА»**. Комедия (Россия, 2002 г.)
Режиссер: Г. Шенгелия. В ролях: Е. Стычкин, С. Никоненко, Л. Львова.
Александр Литвинов принадлежит к поколению российских клерков. Глянцевые журналы упорно навязывают ему такой стиль жизни, который он не может себе позволить.
19.00 «Футбольная лихорадка»
19.05 «Автомобиль»
19.35 «Мужское дело»
20.00 «Избранное».
23.00 «Мурзилки International».
0.30 **«ФАНТАЗМ»**. Х/ф
2.50 «Лига UFC». Бои без правил, ч. 2.

XXI ВЕК

10.00 , **18.00, 2.00** **«ПО СЛЕДАМ ХОЛДЕНА»**. Драма (США).
11.45 , **19.45, 3.45** **«РЕКВИЕМ ВОЙНЫ»**. Драма (Великобритания).
13.20 , **21.20, 5.20** **«БЛЮСТИТЕЛИ ПОРОКА: ОБРАТНЫЙ ЭФФЕКТ»**. Триллер
14.45 , **22.45, 6.45** **«СОЗДАТЕЛЬ»**. Комедия (США).
16.35 , **0.35, 8.35** **«МЕРТВАЯ КРАСОТКА»**. Комедия (США).

ТДК

7.00 , **14.00** Дом живых историй.
7.28 , **10.49, 11.49, 12.49, 13.49, 16.49, 17.49, 18.49, 19.49** Музыка на канале.
8.05 , **15.00** Все лучшее, для Вас.
8.35 , **11.00, 18.00** Красотка.
9.00 С добрым утром, любимая!
10.00 , **17.00** Истории успеха.
12.00 Наши дети.
13.00 Ваш доктор.
14.31 **«НЕПРИДУМАННЫЕ ИСТОРИИ»**, 62-я серия. Сериал
16.00 Территория моды.
19.00 Помоги себе сам.
20.00 Зеркало жизни.
21.00 Ваш личный психолог.
22.00 Сексуальная революция.
23.30 **«НЕПРИДУМАННЫЕ ИСТОРИИ»**, 63-я серия. Сериал

МИР

5.55 Афиша.
6.00 , **7.00, 8.00, 9.00, 10.00, 11.00, 12.00, 13.00, 14.00, 15.00, 16.00, 17.00, 18.00, 19.00, 20.00, 21.00, 22.00, 23.00, 0.00, 1.00, 2.00** Новости Содружества.
6.05 , **7.05, 8.05, 2.20, 3.45** Содружество live.
6.30 «Простые числа».
7.20 «Удачная покупка».
7.40 «Тик-так».
8.30 , **20.35** «День Посла».
9.05 , **2.45** «Животные на съемочной площадке». Док. сериал
10.05 , **21.05** «Спорная территория».
11.05 **«ДИКАЯ ЛУНА»**. Сериал
12.05 , **19.30** **«СОКРОВИЩА МЕРТВЫХ»**. Сериал
13.05 , **0.30** **«КТО ПОЕДЕТ В ТРУСКАВЕЦ»**. Х/ф
15.05 **«КЛИФФОРД»**. Мультсериал
15.30 **«ОБЖ»**. Сериал
16.20 , **0.25** «Студия 60-90».
16.25 «Планета Vision представляет...»
16.55 Афиша прайма.
17.05 «Час суда. Дела семейные».
18.05 **«ЛЮБОВЬ КАК ЛЮБОВЬ»**. Сериал
19.20 «Акценты».
22.20 **«НА ВИРАЖЕ»**. Сериал
23.30 «Кома».

ШКОЛЬНИК

7.55 , **15.55, 23.55** Программа передач.
8.00 , **16.00, 0.00** Москва на все времена. «Московские архитекторы 30-40 гг».
8.30 , **16.30, 0.30** Подготовка для абитуриентов. Литература 10 класс. «Преступление и наказание». Система персонажей. Порфирий Петрович».
9.15 , **17.15, 1.15** Телевикторина.
9.25 , **17.25, 1.25** Подготовка для абитуриентов. Алгебра 10 класс. «Иррациональные неравенства».
10.10 , **18.10, 2.10** Уроки Образцова. «Счастливая случайность».
10.30 , **18.30, 2.30** Подготовка для абитуриентов. Литература 11 класс. «Лирика 20-х годов Б. Пастернака».
11.15 , **19.15, 3.15** Педсовет. Традиции образования. «Женское образование».
11.35 , **19.35, 3.35** Подготовка для абитуриентов. Алгебра 11 класс. «Степень с действительным показателем. Логарифмы и их свойства».
12.30 , **20.30, 4.30** Идущие вперед.
13.00 , **21.00, 5.00** «Школы мира. Швеция». Док. фильм
13.30 , **21.30, 5.30** Педсовет.
14.00 , **22.00, 6.00** **«ГОЛУБЫЕ ДОРОГИ»**. Х/ф
15.25 , **23.25, 7.25** «Сабантуй». Док. фильм

ФИЛЬМ ДНЯ

ТНТ, 22.00

«СОХРАНЯЯ ВЕРУ». (США, 2000 г.)

Брайан, Джейкоб и Анна дружили с детства. (Бен СТИЛЛЕР, Дженна ЭЛФМАН, Эдвард НОРТОН)

Режиссер: Эдвард Нортон.

В ролях: Бен Стиллер, Эдвард Нортон, Дженна Элфман, Энн Бэнкрофт, Эли Уоллах.

Комедия/драма. Брайан – священник, Джейк – раввин, а Анна – бизнес-леди. Джейку необходимо жениться на еврейке, но стоило ему спустя несколько лет снова встретить Анну, как между ними вспыхнула любовь. Брайан тоже влюбился в Анну…

ПЕРВЫЙ КАНАЛ

6.00 Новости.
6.10 «Неизвестный Кремль».
7.00 **«КАДРИЛЬ»**. Комедия
8.30 «Играй, гармонь любимая».
10.00 Новости.
10.10 Фильм **«ПРИХОДИТЕ ЗАВТРА»**. Х/ф
12.00 Новости.
12.20 «Л. Зыкина. «Как не любить мне эту землю...»
13.20 Фильм **«НА БЕЗЫМЯННОЙ ВЫСОТЕ»**. Х/ф (Россия, 2004 г.)

Алексей Чадов

Режиссер: В. Никифоров. В ролях: В. Толстоганова, А. Чадов, Н. Чиндяйкин.
1944 год. В полк прибывает пополнение: кадровый офицер, бывший уголовник, чемпионка по стрельбе и военный переводчик. Война свела их всех на безымянной высоте...
17.00 «Две звезды».
18.00 Вечерние новости.
18.10 «Две звезды».
19.50 ЧЕ по футболу 2008. Сборная Хорватии – сборная Германии. Прямой эфир.
22.00 «Время».
22.20 Фильм **«ЕСЛИ ТЫ МЕНЯ СЛЫШИШЬ»**. Х/ф
0.10 Фильм **«ЛУЧШЕ НЕ БЫВАЕТ»**. Комедия (США, 1997 г.)
Режиссер: Дж.Л. Брукс. В ролях: Дж. Николсон, Х. Хант, Ш. Найт.
Начинается все с собачки, принадлежащей соседу по этажу. Собачка методично писает возле его двери, и Мелвин спускает ее в мусоропровод...
2.40 Фильм **«ОДИН ПРЕКРАСНЫЙ ДЕНЬ»**. Комедия (Франция, 2006 г.)
Режиссер: Ф. Ле Ге. В ролях: Б. Пульворд, Б. Блош, А. Консиньи.
Работа, семейная жизнь, и даже утренний кофе – Франсуа не удается ничего. Он – неудачник, а его жизнь – промахи и провалы. Но однажды его мир меняется...
4.10 Фильм **«СОВЕРШЕНСТВО В ПИКСЕЛЯХ»**. Комедия

РОССИЯ ТВ Тула

5.45 **«ГОСТЬ С КУБАНИ»**. Х/ф
7.05 Фильм **«ЖЕНИТЬБА БАЛЬЗАМИНОВА»**. Комедия
8.50 Концерт Дм. Хворостовского.
10.00 Фильм **«МУЖИКИ!..»** Х/ф («Мосфильм», 1981 г.)
Режиссер: И. Бабич. В ролях: А. Михайлов, П. Глебов, В. Альховская.
Узнав об измене Насти, герой решил после армии остаться работать на Севере. Но смерть Насти заставила его познакомиться с тремя ее детьми и стать им отцом.
12.00 Церемония вручения Государственных премий Российской Федерации.
13.00 «Жизнь в ритме марша. Братья Покрасс».
14.00 «Вести».
14.10 Фильм **«ЕСЛИ У ВАС НЕТУ ТЕТИ»**. Т/ф (Россия, 2007 г.)
Режиссер: Г. Сальгарелли. В ролях: Е. Дробышева, А. Каменкова, Н. Лесниковская.
Как хорошо иметь тетю! Особенно из провинции. Особенно если вы москвичка, у вас все хорошо и вы абсолютно довольны жизнью. Тетя обязательно приедет в гости...
20.00 «Вести».
20.20 «Россия молодая». Праздничный концерт. Прямая трансляция.
22.30 Футбол. ЧЕ. Австрия – Польша. Прямая трансляция.
0.45 «Формула успеха». Док. фильм
1.05 Фильм **«УБЕЙ МЕНЯ»**. Боевик (США, 2007 г.)
Режиссер: Дж. Дал. В ролях: Б. Кингсли, Т. Леони.
Крестный отец отправляет своего опытного стрелка Фрэнка на принудительное лечение, после того как тот спьяну проспал очередной «заказ».
3.00 Фильм **«ВПЕРЕДИ ОДНИ НЕПРИЯТНОСТИ»**. Боевик (США).

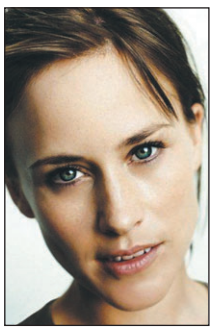
Патриция Аркетт

4.30 Фильм **«ЧЕЛОВЕК С ДВОЙНЫМ МОЗГОМ»**. Комедия (США).

СТС Тула

6.00 **«Прометей»**. Мультфильм
6.25 **«Сказка о глупом муже»**. Мультфильм
6.35 **«Василиса Микулишна»**. Мультфильм
6.55 **«Сказка о царе Салтане»**. Мультфильм
7.55 **«УМЕЛЕЦ МЭННИ»**. Мультсериал
8.20 **«СМЕШАРИКИ»**. Мультсериал
8.30 **«МАЛЕНЬКИЕ ЭЙНШТЕЙНЫ»**. Мультсериал
9.00 **«Дядя Степа милиционер»**. Мультфильм
9.25 **«Ежик в тумане»**. Мультфильм
9.40 **«Фильм... фильм... фильм...»** Мультфильм
10.00 Сериал **«ПАПИНЫ ДОЧКИ»**. Сериал
16.00 Методы доктора Борменталя
16.20 Музыка на канале
16.30 Сериал **«ПАПИНЫ ДОЧКИ»**. Сериал
20.58 Скажи!
21.00 Фильм **«ТАКСИ 2»**. Х/ф (Франция, 2000 г.)
Режиссер: Ж. Кравчик. В ролях: С. Насери, Ф. Дифенталь, Э. Шоберг.
Лучшие силы полиции Марселя во главе с инспектором Жибером заняты в крайне важной операции - во Францию приезжает Министр внутренних дел Японии.
22.45 **«ТУТСИ»**. Х/ф (США).
1.00 «Кинотавр» в деталях.
2.00 Фильм **«ЯРМАРКА ТЩЕСЛАВИЯ»**. Х/ф (Великобритания – США, 2004 г.)

Риз Уизерспун

Режиссер: М. Наир. В ролях: Р. Уизерспун, Г. Бирн, Б. Хоскинс.
Ребекка, дочь бедного художника, покидает пансионат для девиц, где жила с детства, чтобы сделать единственно возможную для нее карьеру гувернантки...
4.45 Музыка на СТС.

НТВ

5.50 Мультфильм.
6.10 Фильм **«ОСВОБОДИТЕ ВИЛЛИ»**. Х/ф (Франция – США).
8.00 «Сегодня».
8.15 Фильм **«СВАДЬБА В МАЛИНОВКЕ»**. Комедия
10.00 «Сегодня».
10.20 «Один день».
10.55 Фильм **«БОЛЬШАЯ СЕМЬЯ»**. Х/ф
13.00 «Сегодня».
13.20 Сериал **«УЛИЦЫ РАЗБИТЫХ ФОНАРЕЙ»**. Сериал
16.00 «Сегодня».
16.20 Сериал **«ВОЗВРАЩЕНИЕ МУХТАРА»**. Сериал
19.00 «Сегодня».
19.40 Ты не поверишь!
20.00 Фильм **«КОД АПОКАЛИПСИСА»**. Х/ф
22.00 Фильм **«ЛАРА КРОФТ – РАСХИТИТЕЛЬНИЦА ГРОБНИЦ 2: КОЛЫБЕЛЬ ЖИЗНИ»**. Х/ф (Великобритания – США – Германия – Япония).
0.15 Фильм **«СВАДЕБНАЯ ВЕЧЕРИНКА»**. Комедия (США – Германия).
2.05 Фильм **«СТРАННОЕ ВАРЕВО»**. Комедия (США).
3.55 «Приключения двух итальянцев в России».
5.00 Сериал **«ЛЕБЕДИНЫЙ РАЙ»**. Сериал
5.40 **«ЗОРРО»**. Мультсериал (США).

КУЛЬТУРА

6.30 Канал «Евроньюс».
10.00 **, 1.50, 2.50** Программа передач.
10.10 «Полет российского орла». Док. фильм
10.30 **«СУВОРОВ»**. Х/ф
12.15 Концерт лауреатов Международного телевизионного конкурса юных музыкантов «Щелкунчик».
13.45 Фильм **«Я ШАГАЮ ПО МОСКВЕ»**. Х/ф
15.05 «Россия, Русь! Храни себя, храни!» Концерт Кубанского казачьего хора.
16.10 **, 1.55** «Коралловые рифы», 1-я серия. Док. сериал
17.05 «Вивальди-оркестр» и друзья – звезды театра и кино.
17.50 Фильм **«ИЗ ПЛАМЯ И СВЕТА»**, 1-я и 2-я серии. Х/ф
19.35 «Петр Тодоровский в кругу друзей».
20.30 Фильм **«МАША»**. Х/ф (Россия, 2004 г.)
Режиссер: С. Ткачев. В ролях: М. Шалаева, Д. Шевченко.
Юная москвичка Маша сбежала в Париж к своему отцу, русскому переводчику Диме. Переводчик оставляет девочку у себя, и его беззаботная жизнь летит кувырком.
22.00 «Новости культуры».
22.20 III Фестиваль симфонических оркестров мира.
0.20 Фильм **«ЦАРСКАЯ ОХОТА»**, 1-я серия. Х/ф
1.40 **«Квартира из сыра»**. Мультфильм

ТВ-3 Тула

6.00 **«УПС!»**, 83-я серия.
7.00 **, 8.30** Мультфильм.
7.30 **«КОТ ПО ИМЕНИ ИК»**, 31-я серия. Мультсериал
8.00 **«СЕКРЕТНЫЕ МАТЕРИАЛЫ ПСОВ-ШПИОНОВ»**. Мультсериал
9.00 Сериал **«МУРАШКИ»**, 54-я и 55-я серии. Сериал
10.00 Фильм **«ЛИЛО И СТИЧ»**. Х/ф (США).
12.00 **«УПС!»**, 84-я серия.
13.00 «Городские легенды». Док. фильм «Рублевка. Посторонним вход воспрещен».
14.00 Сериал **«ПРИКЛЮЧЕНИЯ ИНДИАНЫ ДЖОНСА»**, 9-я и 10-я серии. Сериал
18.00 «По следам Индианы Джонса: Дракула:факты и вымыслы. Жуть в раю.»
19.00 Фильм **«Д`АРТАНЬЯН И ТРИ МУШКЕТЕРА»**. Х/ф (Одесская к/ст, 1978 г.)
Режиссер: Г. Юнгвальд-Хилькевич. В ролях: М. Боярский, В. Смехов, И. Старыгин.
Молодой гасконец Д`Артаньян приезжает в Париж и становится одним из королевских мушкетеров. Вскоре он и три его друга окажутся в центре дворцовых интриг...
0.00 Фильм **«ПУТЬ РАЗРУШЕНИЯ»**. Х/ф (США).
2.00 «Тайные знаки». Док. фильм «Александр Дедюшко. Последний трюк актера».
3.00 **«ВСПЛЕСК»**. Х/ф (США).
5.00 Релакс.

ТВ ЦЕНТР Тула

7.05 **«ДВА КАПИТАНА»**. Х/ф
9.00 «Королев. Чувство неба». Док. фильм
9.45 «Песни России».
10.35 «Зори Кремля».
11.30 **, 14.30, 20.30, 23.30** «События».
11.45 Фильм **«ТЕНИ ИСЧЕЗАЮТ В ПОЛДЕНЬ»**, 1-я и 2-я серии. Х/ф
14.45 Фильм **«ТЕНИ ИСЧЕЗАЮТ В ПОЛДЕНЬ»**, 2-я серия. Х/ф
15.25 «Ее невезучее счастье». Док. фильм
16.15 «Фабрика мысли».
17.05 «Смех с доставкой на дом».
18.35 Фильм **«ПОЛЕТ АИСТА»**, 1-я и 2-я серии. Х/ф
21.00 Фильм **«СЛУГА ГОСУДАРЕВ»**. Х/ф (Россия, 2006 г.)
Режиссер: О. Рясков. В ролях: Д. Миллер, А. Бухаров, К. Князева.
Действие фильма разворачивается на фоне русско-шведской войны 1709 года. В Версале двое придворных, поссорившись, дерутся на шпагах, нарушая запрет на дуэли...
23.45 «Осенний марафон».
0.50 Фильм **«ОСЕННИЙ МАРАФОН»**. Х/ф
2.45 **«РОДНЯ»**. Х/ф
4.40 Фильм **«ДОСТОЯНИЕ РЕСПУБЛИКИ»**, 1-я и 2-я серии. Х/ф

ТНТ Тула

6.00 **«ОХ, УЖ ЭТИ ДЕТКИ!»** Мультсериал
6.30 **«ОХ, УЖ ЭТИ ДЕТКИ!»** Мультсериал
7.00 **, 9.00** Утро с ТНТ-Тула
8.30 Тула. Инструкция по применению
10.00 «Школа ремонта».
11.00 «Жизнь после славы», 1-я серия. Док. фильм
12.00 «Жизнь после славы», 2-я серия. Док. фильм
13.00 Клуб бывших жен.
14.00 **, 14.30, 15.30, 16.30, 17.30, 18.30, 20.00** «Привет! Пока!»
15.00 **, 16.00, 18.00, 20.30** «Привет! Пока!»
17.00 **, 19.00** «Привет! Пока!»
19.30 Если завтра ремонт
19.50 Музыка на канале
21.00 **, 1.00** «Дом 2».
22.00 «Комеди Клаб».
23.00 «Наша Russia».
23.30 Убойная лига.
0.30 «Секс» с А. Чеховой.
1.35 «Дом 2».
2.25 **, 3.25 «МОЕ ВТОРОЕ «Я»**. Сериал
4.20 Антология юмора.
5.15 Алло, гараж.

ДОМАШНИЙ

6.30 «Веселое кругосветное путешествие».
7.00 **, 20.30** Домашние сказки.
7.30 **«ДО БУДУЩЕЙ ВЕСНЫ»**. Мелодрама
8.40 **«РОДНАЯ КРОВЬ»**. Мелодрама
10.30 **«ПЕТР ВЕЛИКИЙ»**. Х/ф (США).
18.00 **«Василиса Прекрасная»**. Мультфильм
18.30 **, 1.30 «ОНА НАПИСАЛА УБИЙСТВО»**. Сериал **«День смерти»**.
19.30 **«ПУАРО АГАТЫ КРИСТИ»**. Сериал **«Двойной грех»**.
21.00 **, 4.00 «КОРОЛЕК – ПТИЧКА ПЕВЧАЯ»**, 1-я и 2-я серии. Сериал
23.00 **«МОЯ ЖЕНА МЕНЯ ПРИВОРОЖИЛА»**. Сериал
23.30 **«НЕ ВАЛЯЙ ДУРАКА...»** Комедия (Россия, 1997 г.)
Режиссер: В. Чиков. В ролях: О. Остроумова, М. Евдокимов, Л. Дуров.
Американская компания заинтересовалась крупным месторождением под Архангельском. А вскоре жители одной северной деревни выловили в реке бочку спирта.
2.25 **«ЗА ТВОЮ СУДЬБУ»**. Киноповесть
5.40 Музыка на «Домашнем».

УДИВИТЕЛЬНАЯ ЖИЗНЬ

6.05 «Заграница».
6.35 **, 7.30, 9.25, 11.30, 16.55, 17.25, 18.50, 19.30, 20.50, 21.25, 23.30** Музыка.
6.40 **, 8.55, 10.50, 17.00, 20.35, 22.55** Мультфильм
6.45 «Хроники разрушенного дома».
7.10 **, 9.05** «Роскошные отели мира».
7.20 **, 20.25** «Хочу все знать».
7.35 **, 9.30, 11.35, 13.30, 15.35, 17.30, 19.35, 21.30, 23.35** TV-shop.
8.00 «Современный дизайн».
8.25 «Жизнь дикой природы».
8.30 **, 17.05** «Изюминка».
9.10 «Моменты истины».
9.15 «Сказки русского леса». Док. фильм
10.00 «Древний Египет». Док. фильм
10.30 «Природные лекарства».
10.35 «Отчего и почему».
11.05 «В отрыв!»
12.00 **, 18.55 «ЕСЛИ БЫ Я БЫЛ МОИМ ПАПОЙ»**. Х/ф
12.25 **, 14.00 «НЕЗАКОНЧЕННЫЙ УЖИН»**. Х/ф
15.05 «Операция «Полярное кольцо». Док. фильм
16.00 «Нетленные ноты».
16.25 «Выпьем чаю».
16.30 «Страсти по насекомым».
18.00 «Забытый носорог». Док. фильм
19.05 «Только здесь».
20.00 «Все о здоровье».
20.55 «Внезапная слава».
21.00 «Калейдоскоп цветов».
22.00 **«МОЯ МАМА – ВЕТЕРИНАР»**. Сериал
23.00 «Десятый вал».

НАЦИОНАЛЬНАЯ ГЕОГРАФИЯ

6.00 Экоизобретатели: Дом «хеви-метал».
7.00 С точки зрения науки – Дело о планете Земля: Неодолимая сила.
8.00 Я не знал этого, ч. 8.
8.30 Веселая наука, ч. 18.
9.00 **, 15.00** Путеводитель по миру для гурманов: Кухня южных штатов США.
9.30 **, 15.30** Путеводитель по миру для гурманов: Кибергурманы.
10.00 **, 20.00** Я не знал этого, ч. 9.
10.30 **, 20.30** Веселая наука, ч. 19.
11.00 **, 16.00** Самые опасные животные: Азия.
12.00 **, 17.00** Большие битвы больших зверей.
13.00 С точки зрения науки – Дело о планете Земля: Земля под водой.
14.00 Мегаполисы: Лондон.
18.00 В мире диких животных.
18.30 Хроники живой природы.
19.00 Мир хищников: Лев.
21.00 Путеводитель по миру для гурманов: Мексиканская Калифорния.
21.30 Путеводитель по миру для гурманов: Коровья кухня.
22.00 **, 4.00** Секунды до катастрофы: Авиакатастрофа на болотах Флориды.
23.00 **, 2.00, 5.00** Самые опасные животные: Коста-Рика.
0.00 **, 3.00** Человек-медведь.
1.00 С точки зрения науки – Дело о планете Земля: Вымирание человечества.

ЭКСПЛОРЕР

7.00 **, 13.00** «Суперприборы». Док. фильм (США).
8.00 **, 14.00** «Иян Райт пересекает Америку». Док. сериал (Великобритания).
9.00 **, 15.00** «Дрэгстер против дрэгстера». Док. сериал (Канада).
10.00 **, 16.00** «ЛеМан: одному Богу известно...» Док. фильм (Великобритания).
11.00 **, 17.00** «Тайны скелетов». Док. сериал (США).
12.00 **, 18.00** «Наркотики на границе». Док. фильм (Новая Зеландия).
19.00 «Предвестники бури». Док. фильм (США).
20.10 «Отличные путешествия». Док. сериал (Великобритания).
21.00 «Танковая мастерская». Док. сериал (Канада).
22.00 «Автогонщики класса GT». Док. фильм (США).
23.00 «Звезды за решеткой». Док. фильм (США).
0.00 «Неделя порнографии». Док. сериал (Великобритания).
0.30 «Порнодолина». Док. сериал (Великобритания – США).

ДИСКАВЕРИ

6.00 **, 13.45** Второе рождение машины, 9-я серия.
6.25 **, 14.10** Супервойны на свалке: Обрушивающиеся валуны.
7.20 Заезды: Скачок.
8.15 Как это работает, 33-я серия.
8.45 Как это работает, 34-я серия.
9.10 Помешанные на трюках: Самый низкий бейзджампинг.
9.40 В мире машин: Туннелепроходчики.
10.05 Разрушители легенд: Охладите упаковку пива!
11.00 Суматоха с жуком.
11.55 Заезды: Плохая проверка.
12.50 **, 5.05** Самые лучшие: Истребители.
15.05 **, 1.00** Помешанные на трюках: По горящему рельсу.
15.35 **, 1.25** В мире машин: Краны.
16.00 **, 3.45** Все под заказ, 2-я серия.
17.00 **, 4.40** Как это работает, 35-я серия.
17.30 Как это работает, 36-я серия.
18.00 **, 2.50** Американский чоппер: Военный мотоцикл, ч. 2.
19.00 Разрушители легенд: Рожденный от выстрела.
20.00 Грязная работенка: Ветеринар для крупной дичи.
21.00 **, 1.55** Ясновидящие свидетели: Почему мой ребенок?
22.00 Последние сутки: Джанни Версаче.
23.00 Архивы ФБР: Опасное дело.
0.00 В момент катастрофы: Новый Орлеан: Наводнение века.

ПЛАНЕТА ЖИВОТНЫХ

8.00 **, 12.00** Самые забавные животные планеты, 2-я серия.
8.30 **, 12.30** Разрушители стереотипов, 9-я серия.
9.00 **, 18.00** Ветеринарная скорая помощь, 86-я серия.
9.30 **, 18.30** СОС дикой природы.
10.00 Самые забавные животные планеты, 8-я серия.
10.30 Гиббоны: Возвращение на свободу, 3-я серия.
11.00 Финикс: Скорая ветеринарная помощь: Бродячий охотничий пес.
13.00 Как стать...: Бабуин.
14.00 Рууд и его жуки: Жучиное облако.
15.00 Поля звериных сражений: Плавни.
15.30 Добыча хищника: Тактика.
16.00 Остин Стивенс: Самые опасные: В поисках коммодорского варана.
17.00 Животные-экстремалы.
19.00 Полиция Хьюстона: Отдел по защите животных, 9-я серия.
20.00 СОС дикой природы.
21.00 **, 3.00** Самые забавные животные планеты, 9-я серия.
21.30 **, 3.30** Гиббоны: Возвращение на свободу, 4-я серия.
22.00 **, 4.00** Отдел по охране животных. Полиция Майами: Поцелуй крокодила.
23.00 **, 5.00** Финикс: Скорая ветеринарная помощь: Спасение в пустыне.
0.00 **, 6.00** Территория животных: Рука помощи.

КАНАЛ ПУТЕШЕСТВИЙ

8.00 **, 0.00** Всемирный путешественник.
9.00 **, 1.00** От Пекина до Парижа.
9.30 **, 1.30** Путешествия по местам виноделия – ЮАР.
10.00 Землепроходцы.
10.30 Такси за $100.
11.00 Страсть к путешествиям.
11.30 Ятра – Путешествия по Индии.
12.00 Роскошные путешествия с Варуном Шармой.
12.30 Вкус Чили.
13.00 Всемирный путешественник.
14.00 Калифорнийский гольф.
14.30 От Будапешта до Бамако 2008.
15.00 Землепроходцы.
15.30 Путешествие со вкусом.
16.00 Ятра – Путешествия по Индии.
16.30 Путешествия 2008. Июнь.
17.00 Всемирный путешественник.
18.00 За гранью. Сафари с носорогами – Непал.
18.30 Землепроходцы.
19.00 Вкус Чили.
19.30 Жаждущий странник.
20.00 **, 4.00** Мир Грейнджера.
21.00 **, 5.00** Авантюристы.
22.00 **, 6.00** Землепроходцы.
22.30 **, 6.30** Бушующая планета.
23.00 **, 7.00** Экологический отдых. Лондон.
23.30 Несравненная Италия.
2.00 **, 2.30** Роскошные путешествия с Варуном Шармой.
3.00 Всемирный путешественник.
7.30 Кочевник мира – Китай. Река Янцзы и Великая китайская плотина.

РОССИЯ-СПОРТ

4.50 Футбол. ЧЕ. Чехия – Португалия.
7.00, **9.00, 12.35, 16.40, 21.25, 1.35** «Вести-спорт».
7.10 Профессиональный бокс. Денис Бахтов (Россия) – Хуан Карлос Гомес (Куба).
8.25 Мини-футбол. Всероссийский турнир «Честная игра».
9.10 «Путь Дракона».
9.50 Футбол. ЧЕ. Швейцария – Турция.
12.00, **19.00, 1.00** Дневник ЧЕ по футболу.
12.45 «Самый сильный человек».
14.05, **23.55** «Точка отрыва».
14.35 Футбол. ЧЕ. Чехия – Португалия.
16.50 Футбол. ЧЕ. Швейцария – Турция.
19.30 Фигурное катание. Шоу юных фигуристов.
21.45 «Праздник «Планета Спорт».
22.15 Художественная гимнастика. ЧЕ.
0.25 Автоспорт. Ралли-рейд Санкт-Петербург – Пекин.
1.45 Настольный теннис. Клубный чемпионат России.
3.55 «Летопись спорта».

7-ТВ

5.00 Super-утро.
5.00 – **4.00** «7 новостей». Каждый час
8.05 Хоккей на траве. ЧР
9.05 Планета «Х».
9.20, **14.05, 21.05** NBA Live!
9.35, **20.05** Киберспорт.
10.05, **15.35** Картинг.
10.20, **19.20** Лучшие матчи английской Премьер-лиги.
11.05, **18.05** Мир подводной охоты.
11.20 Академия нахлыста.
11.35 Предельная глубина.
12.05, **22.35** Планета рыбака.
12.20 «The World Game».
13.05 NBA 360.
14.20 Экстрим: начало века.
15.05 Гольф. Европейская неделя.
16.05, **17.05, 21.20** Outrageous.
16.20, **17.20** X-treme 99,9.
18.20 Бега и скачки.
19.05, **21.35** Диалоги о рыбалке.
20.20 Motor World.
22.05 Основной инстинкт.
22.20 Клуб покорителей пространства.
23.20 Goalissimo.
0.05 Пул.

ТЕЛЕКЛУБ

20.00 **«СЕКРЕТНАЯ СЛУЖБА ЕГО ВЕЛИЧЕСТВА»**
21.00 **«СТАРЫЕ ДЕЛА»**
22.00 **«ОХОТА НА ЗОЛУШКУ»**
23.00 **«МОЯ СУДЬБА»**
0.30 **«ЧАСТНОЕ ЛИЦО»**

ЕВРОСПОРТ

10.30 Автоспорт. ЧМ в классе Туринг. Журнал.
11.00, **15.30** Футбол. ЕВРО-2008.
11.30 Футбол. ЕВРО-2008. Групповой этап. Австрия – Хорватия.
13.30 Футбол. ЕВРО-2008. Групповой этап. Германия – Польша.
16.00, **18.45, 19.15** Теннис. Турнир ATP. Queen`s Club. Прямая трансляция.
17.15 Велоспорт. Про Тур. Критериум Дофинэ Либере. Этап 4. Прямая трансляция.
19.00, **22.00, 1.00** Футбол. ЕВРО-2008. Новости.
20.45, **22.15** Легкая атлетика. Гран-При ИААФ.
23.00 Бокс.
0.30 Ралли. ЧМ.
1.30 Футбол. ЕВРО-2008. Групповой этап. Чехия – Португалия.

ЕВРОПЕЙСКИЕ НОВОСТИ

8.00 – **12.30** Новости за завтраком. Каждые 30 минут.
13.00 ,**13.30, 14.00, 14.30, 17.00, 17.30, 18.00, 18.30** Новости и стиль жизни.
13.17, **13.47, 17.17, 17.47** Европейцы.
14.17, **18.17** Парламент.
14.47, **18.47** Ле маг.
15.00, **15.30, 16.00, 16.30** Новости за ланчем.
19.00 – **3.30** Вечерние новости. Каждые 30 минут.
4.00 – **7.30** Подробные ночные новости. Каждые 30 минут.

ПЯТЫЙ КАНАЛ

6.00 «Морские шпионы». Док. фильм (Великобритания).
7.00 **«Возвращение Домовенка»**. Мультфильм
7.10 **«ПОПАЙ – МОРЯК»**. Мультсериал
8.00 «Подозреваемый».
8.30 **«ЧАРОДЕЙКИ ИЗ ПРЕДМЕСТЬЯ»**. Х/ф (Чехия).
10.00 **«УГРЮМ-РЕКА»**, 1-я, 2-я и 3-я серии. Драма
14.30, **18.30** «Сейчас».
14.45 **«УГРЮМ-РЕКА»**, 4-я серия. Драма
16.15 **«Ивашка из дворца пионеров»**. Мультфильм
16.25 **«ПОДЗЕМЕЛЬЕ ДРАКОНОВ. ИСТОЧНИК МОГУЩЕСТВА»**. Х/ф (США).
18.55 **«ЭТО НЕ Я, ЭТО – ОН!»**. Комедия (Франция).
20.40 **«ИНТЕРВЕНЦИЯ»**. Трагикомедия («Ленфильм», 1968 г.)
Режиссер: Г. Полока. В ролях: В. Золотухин, В. Гафт, С. Юрский.
Сюжет строится на борьбе за Советскую власть, а главный герой подпольщиков – Владимир Высоцкий. Продается все и вся, но большевики, как всегда, на высоте...
22.40 Док. фильм о фильме «Интервенция. Много шума из-за революции».
23.35 **«ХАННИ КОЛДЕР»**. Х/ф (Великобритания).
1.15 **«ЛЕГИОНЕРЫ»**. Х/ф (США).
3.20 **«ЛЕТО НАПРОКАТ»**. Комедия (США).

ДТВ

6.00 Удачное утро.
6.50 Музыка на ДТВ.
7.00, **7.30** Звериные шуточки.
8.00 Тысяча мелочей.
8.30, **8.40, 8.55, 9.10, 9.30, 9.45, 10.00, 10.15** Мультфильм.
10.30, **11.00** Каламбур.
11.30 **«ЛЕСНОЙ ВОИН»**. Х/ф
13.30, **14.30, 22.00, 22.55** **«CSI: МЕСТО ПРЕСТУПЛЕНИЯ ЛАС-ВЕГАС»**. Сериал
15.25 **«ДЕЖА ВЮ»**. Х/ф
17.30 **«ШПИОНЫ И ПРЕДАТЕЛИ»**. Сериал
18.25 «Приговоренные пожизненно». Док. сериал
19.00, **1.25** Территория призраков.
20.00 **«УБИТЬ БЭЛЛУ»**. Х/ф (Россия, 2005 г.)
Режиссер: С. Косачев. В ролях: И. Лифанов, В. Долинский, М. Шубина.
Она - жена главного психиатра. Ее муж изменяет ей со своей пациенткой - двойником Алены Апиной. Жена решила отомстить и отправилась в магазин за винтовкой...
0.00 Голые и смешные.
0.30 **«ОТРЯД «АНТИТЕРРОР»**. Сериал
2.25 **«АВТОДРОМ»**. Сериал
3.25 Ночной клуб.

РБК

6.00 – **5.30** Новости. Каждые 30 минут.
6.10 ,**8.05, 9.05, 10.05, 11.05, 12.05, 13.05, 14.05, 15.05, 16.05, 17.05, 18.05, 19.05, 20.05, 21.20, 23.05, 0.05, 1.20, 2.05, 3.05, 4.05** Рынки.
6.20, **10.07, 16.07, 18.20, 21.35, 0.07** Отдых и туризм.
6.35, **3.07** Диалог.
7.07 Сфера интересов.
7.30, **21.00, 1.00** Интрига дня.
8.07 C-news: технологии будущего.
8.35 Капитал.
9.07, **18.10, 5.35** Адреналин.
9.35, **21.40** Зарубежный бизнес.
9.50, **16.10** Азбука инвестора.
10.35 Охотный ряд.
11.07, **19.35** Салон.
11.20, **19.45** Звездная пыль.
11.35, **5.07** Киносфера.
12.20 В фокусе.
13.07 Наши деньги.
13.35 Сфера интересов.
14.07 Диалог. Реформа ЕСН.
14.35 Рынки. Глобальный взгляд.
15.07 Капитал.
15.35 Наши деньги.
16.20 В фокусе.
17.07 Компании.
17.35 Рекламная пауза.
18.35 Диалог. Срок для ОЭЗ.
19.07 Сфера интересов.
20.07 Autonews. Эксперт.
20.35 Наши деньги.
22.00, **0.30** Мир сегодня.
2.07 Наши деньги.
2.35 Капитал. Новые ПИФы.
3.35 Сфера интересов.
4.07 Недвижимость.

ЗВЕЗДА

6.00, **19.30** **«ЮНОСТЬ ПЕТРА»**, 1-я серия. Х/ф (СССР – ГДР).
7.20 «Вот снова этот двор». Док. фильм
7.50 **«ВЕСЕЛОЕ ВОЛШЕБСТВО»**. Х/ф
9.00 Мультфильм.
10.00 **«ПРИКЛЮЧЕНИЯ ТОЛИ КЛЮКВИНА»**. Х/ф
11.05 **«ЕСЛИ ЗАВТРА В ПОХОД»**, 1-я и 2-я серии. Х/ф
13.00, **18.00** Новости.
13.15 «Путеводная звезда».
13.45, **4.00** **«РОССИЯ МОЛОДАЯ»**, 6-я серия. Х/ф
15.00 «Сын отечества». Док. фильм
15.35 **«НЕБЕСНЫЕ ЛАСТОЧКИ»**. Х/ф
18.15 **«СВОЙ ПАРЕНЬ»**. Х/ф
20.45 **«РУСЬ ИЗНАЧАЛЬНАЯ»**. Х/ф
23.20 **«ПРОГУЛКА»**. Х/ф (Россия, 2003 г.)
Режиссер: А. Учитель. В ролях: И. Пегова, П. Варшак, Е. Цыганов.
Девушка и двое ее случайных спутников за полтора часа проживают любовную драму. Их прогулка наполнена смехом и слезами, обыденной суетой улицы и какой-то тайной...
0.55 **«ВСТРЕТИМСЯ У ФОНТАНА»**. Х/ф
2.20 **«МЕЧЕНЫЙ АТОМ»**. Х/ф
5.05 «Борьба за выживание». Док. сериал

ТВ-1000

4.00, **22.00** **«КРАСНЫЙ ДРАКОН»**. Триллер (Германия – США).
6.00 **«МСТИТЕЛЬ»**. Триллер (Великобритания).
8.00 **«КРУТАЯ КОМПАНИЯ»**. Комедия (США).
10.00 **«ТАЙНА МИСТЕРА РАЙЗА»**. Фантастика (Канада).
11.20 **«АЛЕКСАНДР»**. Драма (США – Франция – Германия).
14.00 **«РУСТЕР КОГБЕРН»**. Вестерн (США).
16.00 **«13-Й РАЙОН»**. Боевик (Франция).
17.30 **«ЖИЗНЬ ДЭВИДА ГЕЙЛА»**. Драма (США – Германия).
20.00 **«МЕРКУРИЙ В ОПАСНОСТИ»**. Боевик «Меркурий в опасности». (США, 1998г.)
Режиссер: Х. Беккер. В ролях: Б. Уиллис, А. Болдуин, М. Хьюз.
Агентством Национальной безопасности Соединенных Штатов разработана новая суперсекретная правительственная система данных о тайных американских агентах во всем мире...
0.00 **«ТАИНСТВЕННЫЕ ЛЮДИ»**. Комедия (США).
2.00 **«СОВЕРШЕННЫЕ НЕЗНАКОМЦЫ»**. Комедия (США).

МТВ

6.00 MTV-Fresh.
10.00 «Русская десятка».
11.00 Live с Павлом Волей.
11.30 Звездная жизнь в самых дорогих домах мира.
12.05 «Трансформеры».
12.35 Страшно интересно.
13.00 Тачку на прокачку.
13.30 «Гарри Поттер и орден Феникса».
14.00 «MTV-Party». Мохито.
17.00 Следующий.
17.30 «Бекмамбетов, Бондарчук, Михалков: «Привет, Голливуд!»
18.30 «Звезды на ладони».
19.30 «Наш Билан, или Трое в Европе, не считая Рудковской».
21.00 Кинозвезды.
22.00 Я хочу лицо знаменитости.
23.00 Виртуальный мясотряс.
23.30 «Летняя dance-киновечеринка».
1.00 MTV-Chillout.

MCM TOP

8.00, **19.00** Лучшее. Колледж. СМС.
11.00, **15.00** Лучшее. Микс. Плейлист.
14.00, **23.00** Лучшее. Альбомы.
22.00 Лучшее. Новое.
2.00 Лучшее. Рок.
3.00 Лучшее. Ночь. Плейлист.

JETIX

8.00, **8.25, 14.50, 15.15** **«ДЕТКИ ИЗ КЛАССА 402»**.
8.50 **«ШКОЛА СУРИКЕНОВ»**.
9.15 **«TEAM GALAXY»**.
9.35, **14.00, 14.25, 21.00, 23.20** **«ТОТАЛИ СПАЙС»**.
10.00 **«КАПИТАН ФЛАМИНГО»**.
10.15, **15.40** **«ЛЕНТЯЕВО»**.
10.40 **«ИГГИ АРБАКЛ»**.
10.50, **16.05, 21.20** **«MONSTER BUSTER CLUB»**.
11.15, **17.45, 18.10, 21.45, 0.30** **«МИСТИЧЕСКАЯ ВЛАСТЬ БОЕВЫХ РЕЙНДЖЕРОВ»**.
11.40, **12.05, 18.35, 19.00, 23.40, 0.05** **«H2O – ПРОСТО ДОБАВЬ ВОДЫ»**.
12.30, **12.55, 19.30, 19.55** **«ЧАРОДЕЙКИ»**.
13.20, **20.15** **«ТУТЕНШТЕЙН»**.
13.40, **20.40** **«СЕМЕЙКА ТОФУ»**.
16.30, **16.55** **«ЧТО С ЭНДИ?»**
17.20, **23.00** **«ХВОСТАТЫЕ ВОЯКИ»**.
22.15, **22.40, 1.20, 1.40** **«НАРУТО»**.
0.55 **«МИСТИЧЕСКАЯ ВЛАСТЬ БОЕВЫХ РЕЙНДЖЕРОВ»**.

ХОЛЛМАРК

1.00 **«ЛЬЮИС: КОГДА БОЖЕСТВО ХОЧЕТ НАКАЗАТЬ ЧЕЛОВЕКА»**. Сериал
2.45 **«ДЖАСПЕР, ШТАТ ТЕХАС»**. Х/ф (США).
4.15 **«НЕЗНАКОМЕЦ»**. Х/ф (США).
6.00 **«КРАЙНЯЯ МЕРА»**. Х/ф (США).
7.45, **15.15** **«В ПОГОНЕ ЗА НАСЛЕДСТВОМ»**. Х/ф
9.30, **14.00** **«ДОЧЕРИ МАКЛЕОДА 6»**, 153-я серия. Сериал
10.30, **17.00** **«ВРЕМЯ ВОСПОМИНАНИЙ»**. Х/ф
12.15, **18.45** **«ДЖЕЙН ДОУ: ДА, Я ХОРОШО ЭТО ПОМНЮ»**. Детектив
20.30 **«ДОЧЕРИ МАКЛЕОДА 7»**, 202-я серия. Сериал
21.30 **«ПЫТКИ В ГЛУХОМАНИ»**. Х/ф (Великобритания – Австралия).
23.15 **«ГРУЗ»**. Х/ф (США, 2004 г.)
Режиссер: Э. Рейсса. В ролях: Д. Нардини, Х. Уильямс, В. Топик.
Фильм основан на подлинных событиях, рассказывает о судьбах четырех хорватских беженцев, нелегальных иммигрантов, спасающихся в Великобритании от ужасов войны.

Муз-ТВ

5.00, **8.30, 13.40, 0.40, 3.00** «Муз-ТВ хит».
6.00, **10.00, 2.00** «Наше».
7.00, **23.30** «Твой выбор».
8.00, **12.00, 17.45** Pro-новости.
8.10 **«ЛОЛА И ВИРДЖИНИЯ»**. Мультсериал
11.00, **18.00** «Ближе к звездам».
12.15, **19.00** **«БОЛЬШИЕ НАДЕЖДЫ»**. Сериал
13.10 **«Я МЕЧТАЮ»**. Сериал
14.55, **21.00** «Звезды зажигают».
15.55 «Богатые и знаменитые». Док. сериал
16.25 «Девочки» на заказ.
17.15 «На взводе».
18.30, **22.00** Smesh.no.
20.00 «Мультяшка».
20.25 «FAQ».
22.25 «Pro-кино».
23.00 **«УЛЕТНЫЙ TRIP»**. Мультсериал

MEZZO

7.00, **15.30** Дивертимеццо.
12.00 Танец. Балет «Люди, которые танцуют».
13.10 Танец. Балет «Колено Матильды».
13.40 Танец. Балет «Весна священная».
14.15 «Бежар!.. Вы сказали: Бежар?»
19.00 Фестиваль в Довиле 2004: Берг, Лютославский, Шуман.
20.30 Музыкальный полдень.
20.45 Фестиваль в Довиле 2004: Малер и Шуман.

РЕН ТВ Тула

6.00 Утренний музыкальный канал.
6.40 «Дагестан: Кавказский Вавилон». Док. фильм
7.30 **«СИМПСОНЫ»**. Мультсериал (США).
9.00 **«ПОСЛЕДНИЙ ДЕСАНТ»**. Боевик (Великобритания).
11.00 «Я – путешественник».
11.30 «Очевидец» представляет».
12.30 «Мужское дело»
13.00 **«ПОСЛЕДНЕЕ ПРОРОЧЕСТВО»**. Триллер (США).
15.15 **«УЧАСТЬ САЛЕМА»**. Триллер (США).
19.00 **«ТАЙНЫ БЕРМУДСКОГО ТРЕУГОЛЬНИКА»**. Фантастика (США – Великобритания, 2005 г.)
Режиссер: К.Р. Бакслы. В ролях: С. Нил, Э. Столц, К. Белл.
Миллиардер Эрик нанимает группу специалистов разного профиля. Ему нужен парапсихолог-экстрасенс, инженер-судостроитель, ученый-океанолог, журналист...
0.00 «Дискотека 80-х».
2.50 «Рекламный облом».
4.20 Ночной музыкальный канал.

XXI ВЕК

10.00, **18.00, 2.00** **«КОЛДУН»**. Боевик (Япония).
12.05, **20.05, 4.05** **«ДЕНЬ СОВЫ»**. Драма (Италия – Франция).
13.55, **21.55, 5.55** **«КОПЫТОМ СЮДА, КОПЫТОМ ТУДА»**. Драма (Чехословакия).
16.10, **0.10, 8.10** **«САМАЯ КРАСИВАЯ ЖЕНА»**. Драма (Италия).

ТДК

7.00, **10.49, 11.49, 12.49, 13.49, 16.49, 17.49, 18.49, 19.49, 23.55** Музыка на канале.
8.05, **15.00, 23.00** Все лучшее, для Вас.
8.35, **11.00, 18.00** Красотка.
9.00 С добрым утром, любимая!
10.00, **17.00** Истории успеха.
12.00 Наши дети.
13.00, **19.00** Ваш доктор.
14.31 **«НЕПРИДУМАННЫЕ ИСТОРИИ»**, 63-я серия. Сериал
16.00 Имею право.
20.00 Зеркало жизни.
21.00 Ваш личный психолог.
22.00 Сексуальная революция.
23.30 **«НЕПРИДУМАННЫЕ ИСТОРИИ»**, 64-я серия. Сериал
0.05 Игротека.

МИР

5.55 Афиша.
6.00, **7.00, 8.00, 9.00, 10.00, 11.00, 12.00, 13.00, 14.00, 15.00, 16.00, 17.00, 18.00, 19.00, 20.00, 21.00, 22.00, 23.00, 0.00, 1.00, 2.00** Новости Содружества.
6.05, **7.05, 8.05, 2.20, 3.45** Содружество live.
6.30 «Про любовь».
7.20 «Удачная покупка».
7.40 «Тик-так».
8.30 «Погуляем по-питерски».
9.05, **2.45** «Машины-монстры». Док. сериал
10.05, **21.05** «Спорная территория».
11.05 **«ДИКАЯ ЛУНА»**. Сериал
12.05 «Торжественная церемония вручения Государственных Премий РФ».
13.05, **0.30** **«ЖИЗНЕОПИСАНИЕ ЮНОГО АККОРДЕОНИСТА»**. Х/ф
15.05 **«КЛИФФОРД»**. Мультсериал
15.30 **«ОБЖ»**. Сериал
16.20, **0.25** «Студия 60-90».
16.25 «Женский журнал».
16.55 Афиша прайма.
17.05 «Час суда. Дела семейные».
18.05 **«ЛЮБОВЬ КАК ЛЮБОВЬ»**. Сериал
19.20 «Акценты».
19.30 **«СОКРОВИЩА МЕРТВЫХ»**. Сериал
20.35 «Казахстан: народы и судьбы».
22.20 **«НА ВИРАЖЕ»**. Сериал
23.30 «Кома».

ШКОЛЬНИК

7.55, **15.55, 23.55** Программа передач.
8.00, **16.00, 0.00** Москва на все времена. «Лосиный остров».
8.30 **16.30, 0.30** **«БЕЛЕЕТ ПАРУС ОДИНОКИЙ»**.Х/ф
10.00, **18.00, 2.00** Уроки Образцова. «Куклы мира».
10.15, **18.15, 2.15** Любимый край. «Рязанская область».
10.30, **18.30, 2.30** **«ЧЛЕН ПРАВИТЕЛЬСТВА»**. Х/ф
12.10, **20.10, 4.10** **«Дедушка и внучек»**. Мультфильм
12.30, **20.30, 4.30** Сокровища цивилизации. «Искусство римлян».
13.30, **21.30, 5.30** В поисках прошлого. «Исторические корни средневекового эпоса», ч. 1.
14.00, **22.00, 6.00** **«ДЕВУШКА С ХАРАКТЕРОМ»**. Комедия
15.20, **23.20, 7.20** **«Царевна-лягушка»**. Мультфильм

ФИЛЬМ ДНЯ — ПЕРВЫЙ, 22.20

«ЕСЛИ ТЫ МЕНЯ СЛЫШИШЬ». (Украина, 2007 г.)

Режиссер: Андрей Толошный.

В ролях: Екатерина Редникова, Александр Дедюшко, Виталий Линецкий, Олег Комаров, Олег Масленников.

Мелодрама. Лариса успешна в карьере, но одинока в личной жизни. Однажды она встречает Геру, который в свое время сломал ей жизнь. Гера сообщает о своем грядущем разводе и желании вернуться к былой любви. Лариса убегает от него в командировку в Крым.

Молчаливый герой-красавец (Александр ДЕДЮШКО) становится самым главным человеком в жизни героини…

ПЕРВЫЙ КАНАЛ

6.00 Новости.
6.10 **«ЛИНИЯ СМЕРТИ»**. Х/ф
8.00 **«КЛУБ МИККИ МАУСА», «Ким 5+»**. Мультсериал
9.00 «Дети-герои».
10.00 Новости.
10.10 «Смак».
10.50 «Теща в доме».
12.00 Новости.
12.20 «С. Маковецкий. Раб сцены».
13.20 «Цирк».
14.40 **«72 МЕТРА»**. Х/ф (Россия, 2003 г.)
Фильм
Режиссер: В. Хотиненко. В ролях: С. Маковецкий, А. Краско, М. Башаров.
Офицеры ВМФ, капитан-лейтенанты Орлов и Муравьев, служат на подлодке «Славянка» уже давно. Когда-то, юные и озорные, они были лучшими друзьями.
17.20 «Две звезды».
18.00 Вечерние новости.
18.10 «Две звезды».
19.50 ЧЕ по футболу 2008. Сборная Италии – сборная Румынии. Прямой эфир.
22.00 «Время».
22.20 **«БЕЗ ПРАВА НА ОШИБКУ»**. Х/ф
Фильм
0.10 **«СКАЛА»**. Х/ф (США, 1996 г.)
Фильм
Режиссер: М. Бэй. В ролях: Ш. Коннери, Н. Кейдж, Э. Харрис.
Мятежный генерал со спецназовцами похищает ракеты со смертоносным газом, захватывает заложников и ждет выполнения своих требований.
2.30 **«ЕГО ИГРА»**. Х/ф (США, 1998 г.)
Фильм

Мила Йовович

Режиссер: Спайк Ли. В ролях: Н. Битти, М. Йовович, Д. Вашингтон.
У Джейка, осужденного за убийство, появляется призрачный шанс выйти на свободу раньше. Ему нужно лишь убедить своего сына поступить в университет.
4.30 **«ДВОЙНОЙ БИЛЛ»**. Комедия
Фильм

РОССИЯ ТВ Тула

5.55 **«ЖИВЕТ ТАКОЙ ПАРЕНЬ»**. Х/ф
Фильм
7.55 «Комната смеха».
8.50 Мультфильмы: **«Трое из Простоквашино»**, **«Каникулы в Простоквашино»**, **«Зима в Простоквашино»**.
9.50 **«ЧАРЛИ И ШОКОЛАДНАЯ ФАБРИКА»**. Х/ф (США, 2005г.)
Фильм

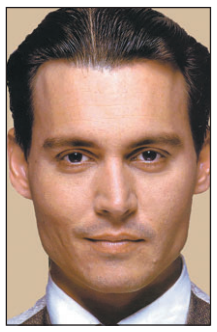
Джони Депп

Режиссер: Т. Бертон. В ролях: Д. Депп, Ф. Хаймор, Д. Келли.
Владелец кондитерской фабрики объявляет конкурс, победители которого посетят его фабрику, а один даже выиграет шоколад, которого хватит на всю жизнь!
12.00 **«ЛЮБИМЫЙ ПО НАЙМУ»**. Комедия (Россия, 2007 г.)
Фильм
Режиссер: Ю. Стыцковский. В ролях: Т. Абрамова, И. Петров, Н. Батрак.
Нина приезжает с отдыха счастливая – она влюблена. Она спешит поделиться радостью со всеми. Вечером, вернувшись с работы, Нина застает следы ограбления.
14.00 «Вести».
14.20 Юбилейный концерт А. Инина.
15.50 Юбилейный вечер И. Крутого.
18.50 **«БИЛЕТ В ГАРЕМ»**. Сериал
Сериал
20.00 «Вести».
20.20 **«БИЛЕТ В ГАРЕМ»**. Сериал
Сериал
22.30 Футбол. ЧЕ. Нидерланды – Франция. Прямая трансляция.
0.45 **«ДИКОСТЬ»**. Триллер (Великобритания).
Фильм
2.35 **«ПЯТНИЦА, 13-Е»**. (США, 1981 г.)
Фильм
Режиссер: Ш.С. Каннингем. В ролях: Б. Палмер, Э. Кинг, Г. Кросби.
Когда-то в лесном озере утонул мальчик. В летнем лагере на берегу произошло несколько загадочных убийств. Спустя несколько лет сюда снова приехали отдыхающие...
4.30 **«АГЕНТ «СТРЕКОЗА»**. Х/ф (США – Франция).
Фильм

СТС Тула

6.00 **«Возвращение с Олимпа»**. Мультфильм
6.20 **«Шайбу! Шайбу!»** Мультфильм
6.45 **«Матч-реванш»**. Мультфильм
7.10 **«Метеор» на ринге»**. Мультфильм
7.30 **«В гостях у лета»**. Мультфильм
7.55 **«УМЕЛЕЦ МЭННИ»**. Мультсериал
8.20 **«СМЕШАРИКИ»**. Мультсериал
8.30 **«МАЛЕНЬКИЕ ЭЙНШТЕЙНЫ»**. Мультсериал
9.00 **«ПОЛИЦЕЙСКАЯ ИСТОРИЯ»**. Х/ф (Гонконг).
Фильм
10.40 **«ПОЛИЦЕЙСКАЯ ИСТОРИЯ 2»**. Х/ф (Гонконг).
Фильм
12.25 **«ПОЛИЦЕЙСКАЯ ИСТОРИЯ 3. СУПЕРПОЛИЦЕЙСКИЙ»**. Х/ф (Гонконг).
Фильм
14.10 **«ПРОЕКТ «А-2»**. Х/ф (Гонконг).
Фильм
16.00 **, 22.40** «6 кадров».
16.30 **«ПРИКЛЮЧЕНИЯ ТОМА И ДЖЕРРИ»**. Мультсериал
17.00 **«ТУТСИ»**. Х/ф (США, 1992 г.)
Фильм
Режиссер: С. Поллак. В ролях: Д. Хоффман, Дж. Ланг, Т. Гарр.
Безработный актер, чтобы получить роль, переодевается женщиной и обнаруживает, что в женском обличье ему сопутствует гораздо больший успех...
19.15 **«ТАКСИ 2»**. Х/ф
Фильм

Фридерик Дифенталь

20.58 Скажи!
21.00 **«ТАКСИ 3»**. Х/ф (Франция).
Фильм
23.00 «Хорошие шутки».
1.00 «Кинотавр» в деталях.
2.00 **«ДОМАШНЯЯ ВЕЧЕРИНКА»**. Х/ф (США).
Фильм
3.55 **«ДЕТИ-ШПИОНЫ»**. Х/ф (США, 2002 г.)
Фильм
Режиссер: М. Гринвальд. В ролях: Л. Лохан, Б. Холл, Б. Сонг.
Лекси обожает модно одеваться и шпионить за окружающими! Свои интересы она смогла реализовать, став редактором колонки сплетен в школьной газете...
5.20 Музыка на канале

НТВ

6.15 **«КОД АПОКАЛИПСИСА»**. Х/ф
Фильм
8.00 «Сегодня».
8.15 **«24 ЧАСА»**. Х/ф
10.00 «Сегодня».
10.20 **«ВОКЗАЛ ДЛЯ ДВОИХ»**. Х/ф
Фильм
13.00 «Сегодня».
13.20 **«УЛИЦЫ РАЗБИТЫХ ФОНАРЕЙ»**. Сериал
Сериал
16.00 «Сегодня».
16.20 **«ВОЗВРАЩЕНИЕ МУХТАРА»**. Сериал
Сериал
19.00 «Сегодня».
19.35 «Следствие вели...»
20.35 **«ВЫЙТИ ЗАМУЖ ЗА ГЕНЕРАЛА»**. Комедия
Фильм
22.55 **«МАТРИЦА: ПЕРЕЗАГРУЗКА»**. Боевик (США).
Фильм
1.25 «Miss DIM-2007».
2.25 **«БУМЕРАНГ»**. Комедия (США, 1992 г.)
Фильм
Режиссер: Р. Хадлин. В ролях: Э. Мерфи, Р. Гивенс, Х. Бери.
Страстные романы с женщинами сменяют друг друга, не затрагивая душу героя. Но однажды он знакомится с Алис, которая полностью меняет его жизнь.
4.30 **«ЛЕБЕДИНЫЙ РАЙ»**. Сериал
Сериал
5.15 **«ЗОРРО»**. Мультсериал (США).

КУЛЬТУРА

6.30 Канал «Евроньюс».
10.00 **, 1.50, 2.50** Программа передач.
10.10 «Укрощение строптивых».
10.40 **«ДЕВУШКА С ГИТАРОЙ»**. Х/ф
Фильм
12.05 «Легенды мирового кино».
12.35 **«ЗОЛОТЫЕ РОГА»**. Х/ф
13.45 **«Необыкновенный матч»**. Мультфильм
14.10 «Богиня танца».
14.50 VII Международный фестиваль «Цирк Массимо».
15.55 **, 1.55** «Коралловые рифы», 2-я серия. Док. сериал
16.50 «Наших песен удивительная жизнь».
17.50 **«ИЗ ПЛАМЯ И СВЕТА»**, 3-я и 4-я серии. Х/ф
Фильм
19.20 «Бремен. Сокровищница вольного города». Док. фильм (Германия).
19.40 «Линия жизни».
20.30 **«РЕТРО ВТРОЕМ»**. Х/ф
22.05 Гала-концерт оперных звезд в Баден-Бадене.
23.30 «Шерлок Холмс – великий детектив». Док. фильм (США).
0.20 **«ЦАРСКАЯ ОХОТА»**, 2-я серия. Х/ф
Фильм
1.30 **«Шпионские страсти»**. Мультфильм

ТВ-3 Тула

6.00 **«УПС!»**, 84-я серия.
7.00 **, 8.30** Мультфильм.
7.30 **«КОТ ПО ИМЕНИ ИК»**, 32-я серия. Мультсериал
8.00 **«СЕКРЕТНЫЕ МАТЕРИАЛЫ ПСОВ-ШПИОНОВ»**. Мультсериал
9.00 **«МУРАШКИ»**, 56-я и 57-я серии. Сериал
Сериал
10.00 **«Приключения Флика»**. Мультфильм (США).
12.00 **«УПС!»**, 85-я серия.
13.00 «Городские легенды». Док. фильм «Ожившие картины третьяковской галереи».
14.00 **«ВСПЛЕСК»**. Х/ф (США).
Фильм
16.00 «Бермудский треугольник: на пороге новых открытий». Док. фильм (США).
18.00 «Тайные знаки». Док. фильм «Игорь Нефедов. Отрепетированная смерть».
19.00 **«КАПИТАН НЕМО»**. Х/ф
Фильм
0.00 **«ИГРОК»**. Х/ф (Италия).
2.00 «Городские легенды». Док. фильм «Рублевка. Посторонним вход воспрещен».
3.00 **«НИЩИЙ ИЗ БЕВЕРЛИ ХИЛЛЗ»**. Х/ф (США).
Фильм
5.00 Релакс.

ТВ ЦЕНТР Тула

7.20 **«МОЯ МОРЯЧКА»**. Комедия
Фильм
9.00 «Горилла». Док. фильм (Великобритания).
9.45 **«ПЕРВЫЙ ТРОЛЛЕЙБУС»**. Х/ф
Фильм
11.30 **, 14.30, 21.00, 0.10** «События».
11.45 **«ТЕНИ ИСЧЕЗАЮТ В ПОЛДЕНЬ»**, 3-я и 4-я серии. Х/ф
Фильм
14.45 «Пограничный дозор».
16.10 **«КОНТРАБАНДА»**. Х/ф
18.00 «Винокурский соловей». Док. фильм
19.00 **«ЖИЗНЬ ОДНА»**. Х/ф (Россия, 2003 г.)
Фильм
Режиссер: В. Москаленко. В ролях: С. Безруков, Т. Яковенко, А. Нилов.
Она – главный редактор журнала... Он – писатель... Она неизлечимо больна... Бывший муж и друзья уговаривают Марину отдохнуть в санатории, где она встречает свою судьбу.
21.30 **«ВЗРЫВАТЕЛЬ»**. Боевик (США).
Фильм
23.20 «Футбол. Игра без правил». Док. фильм
0.25 **«МАКАРОВ»**. Х/ф
2.25 **«БЛИЖАЙШИЙ РОДСТВЕННИК»**. Х/ф (США).
Фильм
4.35 **«ЗАКОН ВОЛЬФА»**. Сериал (Германия).
Сериал

ТНТ Тула

6.00 **«ЛЮБОВЬ И ТАЙНЫ САНСЕТ БИЧ»**. Сериал
Сериал
6.55 Глобальные новости.
7.00 **7.30, 14.00, 19.30, 0.25** Тула. Инструкция по применению
7.50 **, 14.20, 19.50, 0.45** Музыка на канале
8.00 Если завтра ремонт
8.30 «Необъяснимо, но факт».
9.30 **, 10.00, 13.30, 18.00 «СЧАСТЛИВЫ ВМЕСТЕ»**. Сериал
Сериал
10.30 «Гуманоиды в Королеве».
11.00 **«КРУТЫЕ БОБРЫ»**. Мультсериал
11.30 **«РЕНА И СТИМПИ»**, 1-я серия. Мультсериал
12.00 **«ГУБКА БОБ КВАДРАТНЫЕ ШТАНЫ»**. Мультсериал
12.30 **«ДЕТКИ ПОДРОСЛИ»**. Мультсериал
13.00 «Тоталли Спайс».
14.30 **, 21.00, 0.00, 1.55** «Дом 2».
15.05 **«ЖЕСТОКИЙ РОМАНС»**, 1-я и 2-я серии. Драма
Фильм
18.30 **«ГУМАНОИДЫ В КОРОЛЕВЕ»**. Сериал
Сериал
19.00 Такси.
20.00 «Интуиция» Игровое шоу.
22.00 «Наша Russia».
22.30 «Смех без правил».
23.30 «Секс «с А. Чеховой.
0.55 «Хит-парад дикой природы». Док. сериал
2.50 **, 3.50 «МОЕ ВТОРОЕ «Я»**. Сериал

ДОМАШНИЙ

6.30 «Веселое кругосветное путешествие».
7.00 **, 20.30** Домашние сказки.
7.30 **«НЕ ВАЛЯЙ ДУРАКА...»** Комедия
Фильм
9.30 **«УКРОТИТЕЛИ ВЕЛОСИПЕДОВ»**. Комедия
Фильм
10.55 **«ОТКРОЙТЕ, ПОЛИЦИЯ!»** Детектив (Франция).
Фильм
13.00 **«ОТКРОЙТЕ, ПОЛИЦИЯ! 2»**. Детектив (Франция).
Фильм
15.05 **«ПРОЩАЙТЕ, ФАРАОНЫ!»** Комедия
Фильм
16.30 **, 2.55 «ПЕРЕМЕНЫ»**. Мелодрама (США).
Фильм
18.30 **, 2.00 «ОНА НАПИСАЛА УБИЙСТВО»**. Сериал **«Ангел смерти»**.
Сериал
19.30 **«ПУАРО АГАТЫ КРИСТИ»**. Сериал. **«Приключение с дешевой квартирой»**.
Сериал
21.00 **, 4.25 «КОРОЛЕК – ПТИЧКА ПЕВЧАЯ»**, 3-я и 4-я серии. Сериал
Сериал
23.00 **«МОЯ ЖЕНА МЕНЯ ПРИВОРОЖИЛА»**. Сериал
Сериал
23.30 **«АМРАПАЛИ»**. Мелодрама (Индия).
Фильм

УДИВИТЕЛЬНАЯ ЖИЗНЬ

6.00 «Древний Египет». Док. фильм
6.30 «Природные лекарства».
6.35 **, 16.35** «Отчего и почему».
6.50 **, 12.35, 14.55, 16.55, 19.00, 21.00** Мультфильм
7.05 «В отрыв!»
7.30 **, 12.50, 13.25, 15.30, 16.50, 17.30, 19.30, 20.55, 21.25, 22.50, 23.30** Музыка.
7.35 **, 9.30, 11.35, 13.30, 15.35, 17.35, 19.35, 21.30, 23.35** TV-shop.
8.00 **, 22.55 «ЕСЛИ БЫ Я БЫЛ МОИМ ПАПОЙ»**. Х/ф
8.25 **, 10.00 «НЕЗАКОНЧЕННЫЙ УЖИН»**. Х/ф
11.05 «Операция «Полярное кольцо». Док. фильм
12.00 «Все о здоровье».
12.25 «Хочу все знать».
12.55 «Внезапная слава».
13.00 «Калейдоскоп цветов».
14.00 **«МОЯ МАМА – ВЕТЕРИНАР»**. Сериал
15.00 «Десятый вал».
16.00 «Жара».
16.25 «Роскошные отели мира».
17.05 «Страна Дельфиния». Док. фильм
18.05 «Экспедиция вокруг света: три в одном».
19.05 «Путеводитель».
20.00 «Нетленные ноты».
20.25 «Выпьем чаю».
20.30 «Страсти по насекомым».
21.05 «Изюминка».
22.00 «Забытый носорог». Док. фильм
23.05 «Только здесь».

НАЦИОНАЛЬНАЯ ГЕОГРАФИЯ

6.00 Человек-медведь.
7.00 С точки зрения науки – Дело о планете Земля: Вымирание человечества.
8.00 Я не знал этого, ч. 9.
8.30 Веселая наука, ч. 19.
9.00 **, 15.00** Путеводитель по миру для гурманов: Мексиканская Калифорния.
9.30 **, 15.30** Путеводитель по миру для гурманов: Коровья кухня.
10.00 **, 20.00** Я не знал этого.
10.30 **, 20.30** Веселая наука, ч. 20.
11.00 **, 16.00** Странные времена на планете Земля: Захватчики.
12.00 **, 17.00** Загадки истории: В поисках Гитлера.
13.00 С точки зрения науки – Дело о планете Земля: Космические зонды.
14.00 Мегаполисы: Париж.
18.00 В мире диких животных.
18.30 Хроники живой природы.
19.00 Мир хищников: Царь медведей.
21.00 Путеводитель по миру для гурманов: Магия еды.
21.30 Путеводитель по миру для гурманов: Мастера гриля.
22.00 **, 4.00** Секунды до катастрофы: Пожар в Лондонском метро.
23.00 **, 2.00, 5.00** Странные времена на планете Земля: Фактор одного градуса.
0.00 **, 3.00** Загадки истории: Амелия Эрхарт.
1.00 С точки зрения науки – Дело о планете Земля: Танки: Железные воины.

ЭКСПЛОРЕР

7.00 **, 13.00** «Предвестники бури». Док. фильм (США).
8.00 **, 14.00, 20.10** «Отличные путешествия». Док. сериал (Великобритания).
9.00 **, 15.00** «Танковая мастерская». Док. сериал (Канада).
10.00 **, 16.00** «Автогонщики класса GT». Док. фильм (США).
11.00 **, 17.00** «Звезды за решеткой». Док. фильм (США).
12.00 **, 18.00** «Пабло Эскобар – кокаиновый король». Док. фильм (Колумбия – США).
19.00 «Суперприборы». Док. фильм (США).
21.00 «Орудия труда». Док. фильм (США).
22.00 «Футбольные фанаты». Док. сериал (Великобритания).
22.30 «Рыбачим». Док. сериал (Австралия).
23.00 «Р.Ф.К. должен умереть: убийство Бобби Кеннеди». Док. фильм (США).
0.00 «Неделя порнографии». Док. сериал (Великобритания).
0.30 «Порнодолина». Док. сериал (Великобритания – США).

ДИСКАВЕРИ

6.00 **, 13.45** Второе рождение машины, 10-я серия.
6.25 **, 14.10** Супервойны на свалке: Небесный снайпер.
7.20 Заезды: Плохая проверка.
8.15 Как это работает.
9.10 Помешанные на трюках: По горящему рельсу.
9.40 В мире машин: Краны.
10.05 Разрушители легенд: Рожденный от выстрела.
11.00 Все под заказ, 2-я серия.
11.55 Заезды: Запредельный тюнинг.
12.50 **, 5.05** Самые лучшие: Вертолеты.
15.05 **, 1.00** Помешанные на трюках: Прыжок с вертолетами.
15.35 **, 1.25** В мире машин: Амфибии.
16.00 Пятая передача, 13-я серия.
16.30 **, 4.10** Пятая передача.
17.00 **, 4.40** Из чего это сделано?:
18.00 Американский чоппер: Мотоцикл NY Yankees, ч. 1.
19.00 Разрушители легенд: Разбившееся стекло.
20.00 Грязная работенка: Уборщик мусора в Чайнатауне.
21.00 **, 1.55** Миссия: Невероятна!, 5-я серия.
22.00 Американские колымаги: Шевроле Баблтоп 1961 года.
23.00 Тайны боевых искусств: Япония.
0.00 В момент катастрофы: Флорида: Застигнутые врасплох.
2.50 Американский чоппер: Мотоцикл NY yankees, ч. 1.
3.45 Пятая передача, 13.

ПЛАНЕТА ЖИВОТНЫХ

8.00 **, 12.00, 20.00** Самые забавные животные планеты.
8.30 **, 12.30** Разрушители стереотипов, 10-я серия.
9.00 **, 18.00** Ветеринарная скорая помощь, 87-я серия.
9.30 **, 18.30** СОС дикой природы.
10.00 Самые забавные животные планеты, 9-я серия.
10.30 Гиббоны: Возвращение на свободу, 4-я серия.
11.00 Финикс: Скорая ветеринарная помощь: Собачья конура.
13.00 Как стать...: Рысь.
14.00 Удивительные приключения в океане, 7-я серия.
15.00 Поля звериных сражений: Луга.
15.30 Добыча хищника: Фокусники.
16.00 Отдел по охране животных. Полиция Майами: Поцелуй крокодила.
17.00 Финикс: Скорая ветеринарная помощь: Спасение в пустыне.
19.00 Полиция Хьюстона: Отдел по защите животных.
21.00 **, 3.00** Самые забавные животные планеты, 10-я серия.
21.30 **, 3.30** Гиббоны: Возвращение на свободу, 5-я серия.
22.00 **, 4.00** Удивительные приключения в океане: Лисья акула.
23.00 **, 5.00** Большие гонки по саванне: Общий сбор.
0.00 **, 6.00** Джунгли, 1-я серия.
1.00 **, 7.00** Территория животных: Спасение ротвейлеров.
2.00 СОС дикой природы, 13-я серия.
2.30 Скорая ветеринарная помощь: 13-я серия.

КАНАЛ ПУТЕШЕСТВИЙ

8.00 **, 0.00** Всемирный путешественник. Гид по Мехико.
9.00 **, 1.00** От Пекина до Парижа.
9.30 Бушующая планета.
10.00 Землепроходцы.
10.30 Такси за $100.
11.00 Страсть к путешествиям.
11.30 Ятра – Путешествия по Индии.
12.00 Роскошные путешествия с Варуном Шармой.
12.30 **, 19.00** Вкус Чили.
13.00 Всемирный путешественник.
14.00 Землепроходцы.
14.30 По трассе 66.
15.00 Скоро открытие.
15.30 Путешествие со вкусом.
16.00 Хит-парад достопримечательностей Индии.
16.30 Далекие берега. Дубровник.
17.00 Всемирный путешественник.
18.00 За гранью.
18.30 Землепроходцы.
19.30 Жаждущий странник.
20.00 **, 4.00** Не забудьте свой паспорт. Индонезия.
21.00 **, 5.00** Всемирный путешественник. Ледовые походы.
22.00 **, 6.00** Экстремальные путешествия.
22.30 **, 6.30** Прирожденные путешественники. Хорватия.
23.00 **, 7.00** Походы в мир дикой природы. Аляска / Юта.
23.30 Роскошные путешествия с Варуном Шармой. Майами.
1.30 Бушующая планета.
2.00 Жаждущий странник.
2.30 Первозданный мир.
3.00 Всемирный путешественник.

РОССИЯ-СПОРТ

4.50 , **14.25** Футбол. ЧЕ. Хорватия – Германия.
7.00 , **9.00, 12.35, 16.35, 21.05, 1.35** «Вести-спорт».
7.10 Профессиональный бокс. Одланьер Солис (Куба) – Алексей Мазикин (Украина).
8.25 Финальные соревнования по баскетболу «Серебряная корзина».
9.10 «Точка отрыва».
9.50 , **16.50** Футбол. ЧЕ. Австрия – Польша.
12.00 , **19.00, 1.00** Дневник ЧЕ по футболу.
12.45 «Сборная России». Инна Суслина.
13.15 , **0.25** Автоспорт. Раллирейд Санкт-Петербург – Пекин.
13.50 «Летопись спорта».
19.30 «Рыбалка с Радзишевским».
19.45 Профессиональный бокс. Рикки Хаттон (Великобритания) – Хосе Луис Кастильо (Мексика).
21.25 «Вести-спорт. Местное время».
21.30 Художественная гимнастика. ЧЕ.
1.45 Настольный теннис. Клубный чемпионат России.
3.55 Стрельба из лука. Кубок мира.

7-ТВ

5.00 Super-утро.
5.00 – **4.00** «7 новостей». Каждый час
8.05 Хоккей на траве. ЧР
9.05 Планета «Х».
9.20 , **14.05, 21.05** NBA Live!
9.35 Основной инстинкт.
10.05 , **15.35** Картинг.
10.20 Лучшие матчи Премьер-лиги.
11.05 , **18.05** Мир подводной охоты.
11.20 Академия нахлыста.
11.35 Предельная глубина.
12.05 Диалоги о рыбалке.
12.20 Goalissimo.
13.05 X-treme 99,9.
14.20 Экстрим: начало века.
15.05 «The World Game».
16.05 , **21.20, 22.05** Outrageous.
16.35 Настольный хоккей.
17.05 , **20.05** «Game Sport».
17.20 Каскадеры.
18.20 Racing World.
19.05 Диалоги о рыбалке.
19.20 Wrestling: опасная зона.
20.20 Rally Action.
22.20 Total регби.
23.05 , **4.05** Планета «Х».

ТЕЛЕКЛУБ

20.00 **«СЕКРЕТНАЯ СЛУЖБА ЕГО ВЕЛИЧЕСТВА»**
21.00 **«СТАРЫЕ ДЕЛА»**
22.00 **«ОХОТА НА ЗОЛУШКУ»**
23.00 **«ЧАСТНОЕ ЛИЦО»**
0.30 **«ЧАСТНОЕ ЛИЦО»**

ЕВРОСПОРТ

10.30 , **0.30** Ралли. ЧМ.
11.00 , **15.30, 1.00** Футбол. ЕВРО-2008.
11.30 Футбол. ЕВРО-2008. Групповой этап. Румыния – Франция.
13.30 Футбол. ЕВРО-2008. Групповой этап. Нидерланды – Италия.
16.00 , **18.45, 19.15, 22.15** Теннис. Турнир ATP. Queen`s Club. Четвертьфинал.
17.15 Велоспорт. Про Тур. Критериум Дофинэ Либере. Этап 5. Прямая трансляция.
19.00 , **22.00** Футбол. ЕВРО-2008. Новости.
22.30 Тимберспортс. ЧЕ.
23.00 Покер. Тексам Холдем.
0.00 Экстремальный спорт.
1.30 Футбол. ЕВРО-2008. Групповой этап. Хорватия – Германия.

ЕВРОПЕЙСКИЕ НОВОСТИ

8.00 – **12.30** Новости за завтраком. Каждые 30 минут.
13.00 , **13.30, 14.00, 14.30, 17.00, 17.30, 18.00, 18.30** Новости и стиль жизни.
13.17 , **13.47, 17.17, 17.47** Европейцы.
14.17 , **18.17** Парламент.
14.47 , **18.47** Ле маг.
15.00 , **15.30, 16.00, 16.30** Новости за ланчем.
19.00 – **3.30** Вечерние новости. Каждые 30 минут.
4.00 – **7.30** Подробные ночные новости. Каждые 30 минут.

ПЯТЫЙ КАНАЛ

6.00 «Палитры». Док. сериал (Франция).
7.00 **«Корабль пустыни»**. Мультфильм
7.10 **«ПОПАЙ – МОРЯК»** Мультсериал (США).
7.30 «Подозреваемый».
8.00 **«МЕЧТА АЛИНЫ»**. Х/ф (Германия).
9.35 **«ИЗУМИТЕЛЬНЫЙ МИСТЕР БЛАНДЕН»**. Х/ф (Великобритания).
11.30 **«ВЫХОДНЫЕ В КАЛИФОРНИИ»**. Х/ф (США).
13.20 «Александр. За пределами мифа». Док. фильм (Великобритания).
14.30 , **18.30** «Сейчас».
14.45 **«НИАГАРА»**. Триллер (США).
16.30 «Игра Ума».
17.35 Док. фильм о фильме «Семь невест ефрейтора Збруева. Любовь по переписке».
18.55 **«ПРИДУРКИ»**. Комедия (Франция).
20.30 **«ТОРГОВЦЫ СМЕРТЬЮ»**. Трагикомедия (Италия).
22.50 «Культурный слой».
23.20 **«ДВАДЦАТЫЙ ВЕК»**. Драма (Италия – Франция).
4.30 **«ЛУЧШЕЕ ИЗ ГОЛЛИВУДА ВМЕСТЕ С ТАБОМ ХАНТЕРОМ»**. Сериал (США).

ДТВ

6.00 Удачное утро.
6.50 Музыка на ДТВ.
7.00 , **7.25** Звериные шуточки.
8.00 Тысяча мелочей.
8.30 , **8.40, 8.55, 9.10, 9.30, 9.45, 10.00, 10.15** Мультфильм.
10.30 , **11.00** Каламбур.
11.30 **«ПУТЬ ДРАКОНА»**. Х/ф
13.30 , **14.30, 22.00, 22.55** **«CSI: МЕСТО ПРЕСТУПЛЕНИЯ ЛАС-ВЕГАС»**. Сериал
15.30 **«ПОЕЗД В ДАЛЕКИЙ АВГУСТ»**. Х/ф
17.30 **«ШПИОНЫ И ПРЕДАТЕЛИ»**. Сериал
18.25 «Приговоренные пожизненно». Док. сериал
19.00 , **1.25** Территория призраков.
20.00 **«ДРЯНЬ»**. Х/ф (Украина, 1991 г.)
Режиссер: А. Иванов. В ролях: О. Фомин, М. Селянська, Е. Романов.
Не сломленный афганским кошмаром Валентин возвращается домой и сталкивается с другими врагами - местной мафией, сделавшей из его сестры наркоманку.
0.00 Голые и смешные.
0.30 **«ОТРЯД «АНТИТЕРРОР»**. Сериал
2.25 **«АВТОДРОМ»**. Сериал
3.25 Ночной клуб.

РБК

6.00 – **5.30** Новости. Каждые 30 минут.
6.05 , **14.35** Рынки.
6.20 , **10.07, 16.07, 18.20, 21.35, 0.07, 1.50** Отдых и туризм.
6.35 , **3.07** Диалог.
7.07 Сфера интересов.
7.30 , **21.00, 1.00** Интрига дня.
7.50 , **9.50, 14.50, 16.10** Азбука инвестора.
8.05 , **9.05, 10.05, 11.05, 12.05, 13.05, 14.05, 15.05, 16.05, 17.05, 18.05, 19.05, 20.05, 21.20, 23.05, 0.05, 1.20, 2.05, 3.05, 4.05** Рынки.
8.07 , **20.07** Рекламная пауза.
8.35 Капитал.
9.07 , **18.10** Адреналин.
9.20 , **12.10** Звездная пыль.
9.35 , **21.40** Зарубежный бизнес.
12.20 В фокусе.
13.07 Наши деньги.
13.35 Сфера интересов.
14.07 Диалог.
15.07 Капитал.
15.35 Наши деньги.
16.20 В фокусе.
17.07 , **4.07** С-news: технологии будущего.
17.35 , **5.07** Autonews. Эксперт.
18.35 Диалог.
19.07 Сфера интересов.
19.35 Салон.
20.35 Наши деньги. Покупка яхты.
22.00 , **0.30** Мир сегодня.
22.35 Киносфера.
23.07 Сфера интересов.
23.35 Недвижимость.
2.07 Наши деньги.

ЗВЕЗДА

6.00 , **19.30** **«ЮНОСТЬ ПЕТРА»**, 2-я серия. Х/ф (СССР – ГДР).
7.15 , **23.15** «Площадь декабристов». Док. фильм
7.50 **«СОЛНЦЕ В КАРМАНЕ»**. Х/ф
9.00 **«Конек-горбунок»**. Мультфильм
10.00 «Ян Арлазоров и Аркадий Райкин» из цикла «Кумиры о кумирах». Док. сериал
11.05 **«ЕСЛИ ЗАВТРА В ПОХОД»**, 3-я и 4-я серии. Х/ф
13.00 , **18.00** Новости.
13.15 «Путеводная звезда».
13.45 , **4.00** **«РОССИЯ МОЛОДАЯ»**, 7-я серия. Х/ф
15.00 **«ПРОГУЛКА»**. Х/ф
16.45 **«ПРИКЛЮЧЕНИЯ ШЕРЛОКА ХОЛМСА И ДОКТОРА ВАТСОНА»**. Х/ф **«Король шантажа»**.
18.15 «Оборонительная операция» из цикла «Поле битвы». Док. фильм
19.15 «Дороже золота».
20.40 **«ЯРОСЛАВ МУДРЫЙ»**. Х/ф
23.55 **«ФРАНК РИВА»**, 1-я серия. Х/ф (Франция).
1.40 **«ШОФЕР ПОНЕВОЛЕ»**. Х/ф
3.15 «Лев Кулиджанов: Когда деревья были большими» из цикла «Кино, которое было». Док. фильм
5.05 «Борьба за выживание». Док. сериал

ТВ-1000

4.00 , **22.00** **«ЧЕЛОВЕК, КОТОРОГО НЕ БЫЛО»**. Драма (Великобритания – США).
6.00 **«МЕРКУРИЙ В ОПАСНОСТИ»**. Боевик (США).
8.00 **«РУСТЕР КОГБЕРН»**. Вестерн (США).
10.00 **«13-Й РАЙОН»**. Боевик (Франция).
11.30 **«ЖИЗНЬ ДЭВИДА ГЕЙЛА»**. Драма (США – Германия).
14.00 **«СУПЕРЗВЕЗДА»**. Мелодрама (США).
16.00 **«ШАРЛОТТА ГРЕЙ»**. Драма (Великобритания – Австралия – Германия).
18.00 **«БАНДА КЕЛЛИ»**. Х/ф
20.00 **«ГРАФИНЯ ИЗ ГОНКОНГА»**. Комедия (США, 1967 г.)
Режиссер: Ч. Чаплин. В ролях: М. Брандо, С. Лорен, Ч. Чаплин.
В результате двух мировых войн Гонконг оказался переполненным эмигрантами. Наташа, молодая графиня из России, вынуждена зарабатывать себе на хлеб ремеслом танцовщицы.
0.00 **«СОВЕРШЕННЫЕ НЕЗНАКОМЦЫ»**. Комедия (США).
2.00 **«ДНЕВНОЙ СВЕТ»**. Боевик (США).

МТВ

6.00 MTV-Fresh.
10.30 «News блок Weekly».
11.00 Live с Павлом Волей.
11.30 Звездная жизнь в самых дорогих домах мира.
12.00 «Суперперцы».
12.30 Страшно интересно.
13.00 Тачку на прокачку.
13.30 «Гарри Поттер и орден Феникса».
14.00 «MTV-Party».
17.00 Следующий.
17.30 Киночарт.
18.00 Саундтреки.
20.00 «Железный человек».
20.30 Гид по стилю.
21.00 Кинозвезды.
21.55 Стоп! Снято.
22.00 Доктор Голливуд.
23.00 Виртуальный мясотряс.
23.30 «Летняя dance-киновечеринка».
1.00 MTV-Chillout.

MCM TOP

8.00 , **19.00** Лучшее. Колледж. СМС.
11.00 , **15.00** Лучшее. Микс. Плейлист.
14.00 , **23.00** Лучшее. Альбомы.
22.00 Лучшее. Клуб.
2.00 Лучшее. Новое.
3.00 Лучшее. Ночь. Плейлист.

JETIX

8.00 , **8.25, 14.50, 15.15** **«ДЕТКИ ИЗ КЛАССА 402»**.
8.50 **«ШКОЛА СУРИКЕНОВ»**.
9.15 **«TEAM GALAXY»**.
9.35 , **14.00, 14.25, 21.00, 23.20** **«ТОТАЛИ СПАЙС»**.
10.00 **«КАПИТАН ФЛАМИНГО»**.
10.15 , **15.40** **«ЛЕНТЯЕВО»**.
10.40 **«ИГГИ АРБАКЛ»**.
10.50 , **16.05, 21.20** **«MONSTER BUSTER CLUB»**.
11.15 , **17.45, 18.10, 21.45, 0.30** **«МИСТИЧЕСКАЯ ВЛАСТЬ БОЕВЫХ РЕЙНДЖЕРОВ»**.
11.40 , **12.05, 18.35, 19.00, 23.40, 0.05** **«H2O – ПРОСТО ДОБАВЬ ВОДЫ»**.
12.30 , **12.55, 19.30, 19.55** **«ЧАРОДЕЙКИ»**.
13.20 , **20.15** **«ТУТЕНШТЕЙН»**.
13.40 , **20.40** **«СЕМЕЙКА ТОФУ»**.
16.30 , **16.55** **«ЧТО С ЭНДИ?»**
17.20 , **23.00** **«ХВОСТАТЫЕ ВОЯКИ»**.
22.15 , **22.40, 1.20, 1.40** **«НАРУТО»**.
0.55 **«МИСТИЧЕСКАЯ ВЛАСТЬ БОЕВЫХ РЕЙНДЖЕРОВ»**.

ХОЛЛМАРК

1.00 **«ПЫТКИ В ГЛУХОМАНИ»**. Х/ф (Великобритания - Австралия, 2007 г.)
Режиссер: Т. Тилз. В ролях: Б. Браун, Дж. Фрогатт, Т. Лонг.
Яркий фильм, основанный на реальных событиях. В фильме повествуется об убийстве британского альпиниста и о тяжелых испытаниях, выпавших на долю его подруги.
2.45 **«ГРУЗ»**. Х/ф
4.15 **«КРАЙНЯЯ МЕРА»**. Х/ф (США).
6.00 **«ТАИНСТВЕННАЯ ЖЕНЩИНА – ИСКУПЛЕНИЕ»**. Х/ф
7.45 , **15.15** **«УНЫЛЫЙ КАНЬОН»**. Х/ф
9.30 , **14.00** **«ДОЧЕРИ МАКЛЕОДА 6»**, 154-я серия. Сериал
10.30 , **17.00** **«ТО, ЧЕГО НЕ ВИДИТ ГЛАЗ»**. Х/ф (Канада).
12.15 , **18.45** **«ТАИНСТВЕННАЯ ЖЕНЩИНА – ВИДЕНИЕ УБИЙСТВА»**. Х/ф
20.30 **«МИСТЕР КИНГДОМ 2»**, 5-я серия. Сериал
21.30 **«РАЗДАВЛЕННЫЕ СКОРБЬЮ»**. Х/ф (США).
23.15 **«ВЗЛОМ»**. Триллер (США).

Муз-ТВ

5.00 , **8.00, 14.30, 0.35, 3.00** «Муз-ТВ хит».
6.00 , **10.00, 2.00** «Наше».
7.00 , **23.30** «Твой выбор».
11.00 «Богатые и знаменитые». Док. сериал
11.30 , **18.30** Smesh.no.
12.00 «Алфавит».
12.15 **«БОЛЬШИЕ НАДЕЖДЫ»**. Сериал
13.15 **«Я МЕЧТАЮ»**. Сериал
14.55 «Звезды зажигают».
16.00 «Полиция моды».
16.30 «Девочки» на заказ.
17.30 «InterАктив чарт».
19.00 «Иностранцы в России».
20.00 «Мультяшка».
20.30 «Премия Муз-ТВ 2008. Без купюр».
21.00 «Звезды под прицелом».
22.00 «Блондинка в шоколаде».
23.00 **«УЛЕТНЫЙ TRIP»**. Мультсериал

MEZZO

7.00 , **15.30** Дивертимеццо.
12.00 Классическая опера. Дж. Верди. «Трубадур».
14.25 И. Брамс / Ф. Мендельсон. Квартет №3.
19.00 Г. Берлиоз. «Ромео и Джульетта» (Л. Бернстайн).
20.35 Ф. Мендельсон. Симфония №3 «Шотландская».
21.20 «Леонард Бернстайн в Зальцау». Док. фильм
22.30 Густаво Дудамель и Молодежный оркестр Венесуэлы.

РЕН ТВ Тула

6.00 Утренний музыкальный канал.
7.30 **«СИМПСОНЫ»**. Мультсериал (США).
8.45 **«УЧАСТЬ САЛЕМА»**. Триллер (США).
12.30 День «Фантастических историй».
20.00 **«ДРУГОЙ МИР»**. Боевик (США – Германия – Венгрия – Великобритания, 2003 г.)
Режиссер: Л. Уайзман. В ролях: К. Бекинсэйл, С. Спидман, Ш. Бролли.
Селина, воин-вампир, истребляет оборотней. Ее клан уверен, что удалось одолеть заклятых врагов, но Селина подозревает, что у оборотней есть тайный план...
22.20 **«ДРУГОЙ МИР: ЭВОЛЮЦИЯ»**. Боевик (США, 2006 г.)
Режиссер: Л. Уайзмен. В ролях: К. Бекинсейл, Д. Джекоби, С. Спидмен.
Селена и ее возлюбленный вервольф Майкл, разгромив вставшую на пути их высоких чувств будапештскую диаспору вампиров, теперь ищут, где укрыться.
0.20 **«ФАНТАЗМ 2»**. Х/ф
2.15 «Не спать!»

XXI ВЕК

10.00 , **18.00, 2.00** **«ЗОВ ПРЕДКОВ»**. Боевик (Франция).
11.50 , **19.50, 3.50** **«В ЗЕМЛЕ МОЛОКА И ДЕНЕГ»**. Комедия (США).
13.20 , **21.20, 5.20** **«ЛЮСТИТЕЛИ ПОРОКА: ОБИТЕЛЬ В ПОДНЕБЕСЬЕ»**. Триллер
14.35 , **22.35, 6.35** **«ДОЛГАЯ СТРАСТНАЯ ПЯТНИЦА»**. Драма (Великобритания).
16.30 , **0.30, 8.30** **«У МИННИ ЭТО В ПЕРВЫЙ РАЗ»**. Комедия (США).

ТДК

7.00 , **14.00** Дом живых историй.
7.28 , **10.49, 11.49, 12.49, 13.49, 16.49, 17.49, 18.49, 19.49** Музыка на канале.
8.05 , **15.00** Все лучшее, для Вас.
8.35 , **11.00, 18.00** Красотка.
9.00 С добрым утром, любимая!
10.00 , **17.00** Истории успеха.
12.00 Наши дети.
13.00 , **19.00** Ваш доктор.
14.31 **«НЕПРИДУМАННЫЕ ИСТОРИИ»**, 64-я серия. Сериал
16.00 Твой дом.
20.00 Зеркало жизни.
21.00 Ваш личный психолог.
22.00 Сексуальная революция.
23.30 **«НЕПРИДУМАННЫЕ ИСТОРИИ»**, 65-я серия. Сериал

МИР

5.55 Афиша.
6.00 , **7.00, 8.00, 9.00, 10.00, 11.00, 12.00, 13.00, 14.00, 15.00, 16.00, 17.00, 18.00, 19.00, 20.00, 21.00, 22.00, 23.00, 0.00, 1.00, 2.00** Новости Содружества.
6.05 , **7.05, 8.05, 2.20, 3.45** Содружество live.
6.30 «Женский журнал».
7.20 «Удачная покупка».
7.40 «Тик-так».
8.30 , **20.35** «Рандеву со звездой».
9.05 , **2.45** «Сливки общества». Док. сериал
10.05 «Спорная территория».
11.05 **«ДИКАЯ ЛУНА»**. Сериал
12.05 **«СОКРОВИЩА МЕРТВЫХ»**. Сериал
13.05 , **0.30** **«ПОТЕРЯННЫЙ РАЙ»**. Х/ф
15.05 **«КЛИФФОРД»**. Мультсериал
15.30 **«ОБЖ»**. Сериал
16.20 , **0.25** «Студия 60-90».
16.25 «Купаясь в роскоши». Док. сериал
16.55 Афиша прайма.
17.05 «Час суда. Дела семейные».
18.05 **«ЛЮБОВЬ КАК ЛЮБОВЬ»**. Сериал
19.20 «Акценты».
19.30 «Слава за минуту».
21.05 Конкурс «Астана-TLEP-2007», ч. 2.
22.20 **«НА ВИРАЖЕ»**. Сериал
23.30 «Кома».

ШКОЛЬНИК

7.55 , **15.55, 23.55** Программа передач.
8.00 , **16.00, 0.00** Москвоведение. «Москва в эпоху Петра I».
8.30 , **16.30, 0.30** Детская страничка. «Утренняя разминка-зарядка (Медведь)». Сказка **«АЛИСА В СТРАНЕ ЧУДЕС», «КЛАССНЫЕ УРОКИ»**.
9.15 , **17.15, 1.15** Музей технических изобретений. «Музей настольных игр».
9.30 , **17.30, 1.30** Победители. «Судьбы солдатские». «А.А. Голиков».
10.00 , **18.00, 2.00** Москва и мир.
10.15 , **18.15, 2.15** Готовим вместе (Нижний Новгород). «Хингалаш (Лепешка с овощами)».
10.30 , **18.30, 2.30** **«АТТЕСТАТ ЗРЕЛОСТИ»**. Х/ф
12.00 , **20.00, 4.00** Мир вокруг нас.
12.30 , **20.30, 4.30** Маркиза.
13.30 , **21.30, 5.30** Экология литературы. Немецкая глава. «Норберт Ниман».
14.00 , **22.00, 6.00** «Уроки малого предпринимательства». Док. сериал
14.15 , **22.15, 6.15** **«Бармалей»**. Мультфильм
14.30 , **22.30, 6.30** **«ВОЗДУШНЫЙ ИЗВОЗЧИК»**. Х/ф
15.45 , **23.45, 7.45** «Пукансан. Национальный парк». Док. фильм

ФИЛЬМ ДНЯ

НТВ, 20.35

«ВЫЙТИ ЗАМУЖ ЗА ГЕНЕРАЛА». (Россия, 2008 г.)

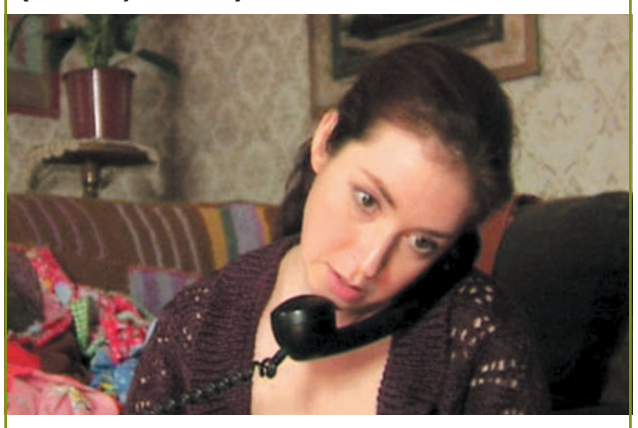

Татьяна (Анна БОЛЬШОВА) – серьезная и скромная мать-одиночка.

Режиссер: Владимир Виноградов.

В ролях: Анна Большова, Инга Оболдина, Игорь Филиппов, Игорь Ясулович, Виктор Вержбицкий.

Комедия. Легкомысленная и эффектная Ирина знакомится с мужчиной своей мечты, героем России генералом Серегиным, и намерена выйти за него замуж. При этом Ирина хочет выдать свою подругу Татьяну замуж за ее шефа…

ПЕРВЫЙ КАНАЛ

6.00, **10.00, 12.00** Новости.
6.10 Фильм **«ДАЧНАЯ ПОЕЗДКА СЕРЖАНТА ЦЫБУЛИ»**. Комедия
7.30 «Играй, гармонь любимая!»
8.10 Мультсериалы: **«МОИ ДРУЗЬЯ ТИГРУЛЯ И ВИННИ», «ДОНАЛЬД ДАК ПРЕДСТАВЛЯЕТ».**
9.00 «Слово пастыря».
9.20 «Здоровье».
10.00 Новости.
10.10 «Смак».
10.50 «Кино на двоих».
12.00 Новости.
12.10 **«СЫЩИКИ»**. Детектив
14.10 **«Классный мюзикл: Каникулы»**. Мультфильм
16.00 «Бывшие жены».
17.00 «Кто хочет стать миллионером?»
18.00 Вечерние новости.
18.20 «Вперед, Россия!»
19.50 ЧЕ по футболу 2008. Сборная Швеции – сборная Испании. Прямой эфир.
22.00 «Время».
22.20 Фильм **«БОЛЬШАЯ РАЗНИЦА»**. Х/ф
23.50 Фильм **«ЧУЖОЙ 4: ВОСКРЕШЕНИЕ»**. Х/ф (США, 1997г.)
Режиссер: Ж.-П. Жене. В ролях: С. Уивер, У. Райдер, Д. Пиньон.
Предыдущая бойня с чужеродными монстрами, похоже, ничему не научила ученых. В погоне за созданием совершенного оружия они клонируют погибшую лейтенанта Рипли...
1.50 Фильм **«НАДИН»**. Комедия (США, 1987 г.)

Ким Бейсинжер

Режиссер: Р. Бентон. В ролях: Дж. Бриджес, К. Бейсинжер, Р. Торн.
Надин и Вернон собираются разводиться. Но, став невольной свидетельницей убийства, Надин обращается за помощью к своему «почти бывшему» мужу...
3.20 **«ВОЗМЕЗДИЕ»**. Х/ф
4.50 «В поисках счастья. Индия».

РОССИЯ ТВ Тула

6.00 Доброе утро, Россия!
7.30 «Студия «Здоровье».
8.00 «Вести».
8.10 «Местное время. Вести-Тула».
8.20 «Военная программа».
8.45 «Утренняя почта».
9.25 «Субботник».
10.05 «Вокруг света».
11.00 «Вести».
11.10 «Местное время. Вести-Тула».
11.20 «Гараж-71».
11.35 «Случайный вальс». Телефильм
12.00 «Время ответа».
12.20 «Планета православия».
13.15 «Сенат».
14.00 «Вести».
14.20 «Местное время. Вести-Тула».
14.30 Фильм **«НЕ ХОДИТЕ, ДЕВКИ, ЗАМУЖ»**. Х/ф (к/ст им. М. Горького, 1985 г.)
Режиссер: Е. Герасимов. В ролях: В. Невинный, С. Рябова, Т. Догилева.
Когда председатель колхоза вернулся из заграничного путешествия в свое село, его ожидал неприятный сюрприз: все молодые девушки собрались покинуть хозяйство.
15.50 Шоу «50 блондинок».

Николай Фоменко

16.55 «Субботний вечер».
18.45 **«БИЛЕТ В ГАРЕМ»**. Сериал
20.00 «Вести».
20.20 **«БИЛЕТ В ГАРЕМ»**. Сериал
22.30 Футбол. ЧЕ. Россия – Греция. Прямая трансляция.
0.45 Фильм **«СДВИГ»**. Х/ф (Россия, 2006 г.)
Режиссер: А. Кельчевская. В ролях: М. Козаков, М. Ефремов, Б. Галкин.
Молодой ученый-сейсмолог, живущий в Амстердаме, и популярная журналистка невольно становятся участниками смертельной игры международного синдиката...
2.55 «Горячая десятка».
4.05 Фильм **«ОПАСНАЯ ЗЕМЛЯ»**. Боевик (США – ЮАР, 1997 г.)
Режиссер: Д. Рудт. В ролях: А. Кьюб, Э. Херли, Э. Бишоп.
Вуси Мадлази возвращается в свою родную Южноафриканскую Республику, которую он покинул 14 лет назад. Вуси приезжает на похороны отца...

СТС Тула

6.00 **«Аргонавты»**. Мультфильм
6.25 **«Маугли. Похищение»**. Мультфильм
6.50 **«Маугли. Последняя охота Акелы»**. Мультфильм
7.10 **«Маугли. Битва»**. Мультфильм
7.30 **«Маугли. Возвращение к людям»**. Мультфильм
7.55 **«УМЕЛЕЦ МЭННИ»**. Мультсериал
8.20 **«СМЕШАРИКИ»**. Мультсериал
8.30 **«МАЛЕНЬКИЕ ЭЙНШТЕЙНЫ»**. Мультсериал
9.00 «Жизнь прекрасна».
11.00 **«Ну, погоди!»** Мультфильм
11.15 Фильм **«МОХНАТЫЙ ПЕС»**. Х/ф (США).
13.00 **«УТИНЫЕ ИСТОРИИ»**. Мультсериал
14.00 **«ЧАРОДЕЙКИ»**. Мультсериал
15.00 **«АЛАДДИН»**. Мультсериал
16.00 Городские истории
16.20 Музыка на канале
16.30 **«ПРИКЛЮЧЕНИЯ ТОМА И ДЖЕРРИ»**. Мультсериал
17.00 «Самый умный».
19.00 «6 кадров».
19.20 **«ТАКСИ 3»**. Х/ф
20.58 Скажи!
21.00 Фильм **«НЯНЬКИ»**. Х/ф (США, 1997 г.)
Режиссер: Дж. Парагон. В ролях: П. Пол, Д. Пол, К. Казинс.
Близнецы Питер и Дэвид становятся няньками для племянников бизнесмена. Махинации дядюшки ставят под угрозу не только его жизнь, но и жизнь мальчишек...
22.45 **«Правдивая история Красной Шапки»**. Мультфильм (США).
0.15 «Кинотавр» в деталях.
1.15 Фильм **«МУЖЬЯ И ЖЕНЫ»**. Х/ф (США, 1992 г.)
Режиссер: В. Аллен. В ролях: В. Аллен, М. Фэрроу, С. Поллак.
Давняя дружба связывает две супружеские пары Гейба и Джуди и Джека и Салли. И вдруг словно гром среди ясного неба – Джек и Салли расходятся...
3.20 Фильм **«ВИШНЯ»**. Х/ф (США, 1999 г.)
Режиссеры: Гласко, Д. Пирсон. В ролях: Ш. Харлоу, Д. Вебер, А. Де Банкол.
В 19 лет Лейлу Свит обманули прямо у алтаря. За эту обиду она возненавидела мужчин навсегда и не подпускала к себе поклонников.
5.00 Музыка на СТС.

НТВ

5.35 Фильм **«ВЫЙТИ ЗАМУЖ ЗА ГЕНЕРАЛА»**. Комедия
7.30 «Сказки Баженова».
8.00 «Сегодня».
8.15 «Золотой ключ».
8.50 «Без рецепта».
9.25 «Смотр».
10.00 «Сегодня».
10.25 «Главная дорога».
10.55 «Кулинарный поединок».
11.55 «Квартирный вопрос».
13.00 «Сегодня».
13.25 «Особо опасен!»
14.05 «Кремлевские дети».
15.05 «Своя игра».
16.00 «Сегодня».
16.25 «Женский взгляд».
17.00 **«АДВОКАТ»**. Сериал
19.00 «Сегодня».
19.35 «Профессия – репортер».
20.05 «Программа «Максимум».
21.00 «Русские сенсации». Док. сериал
21.55 **«В ОСАДЕ»**. Боевик (США).
23.55 Фильм **«АДВОКАТ ДЬЯВОЛА»**. Х/ф (США – Германия, 1997 г.)
Режиссер: Т. Хэкфорд. В ролях: К. Ривз, А. Пачино, Ш. Терон.
В Нью-Йорк прибывает Кевин, молодой адвокат. До этого он был известен тем, что защищал исключительных негодяев и притом не проиграл ни одного процесса...
2.40 Фильм **«ВОР ЕСТЬ ВОР»**. Х/ф (Франция – США).
4.55 Сериал **«ЛЕБЕДИНЫЙ РАЙ»**. Сериал
5.40 **«ЗОРРО»**. Мультсериал (США).

ТВ ЦЕНТР Тула

5.50 Фильм **«ПЕРВЫЙ ТРОЛЛЕЙБУС»**. Х/ф
7.35 «Марш-бросок».
8.00 «АБВГДейка».
8.30 «Православная энциклопедия».
9.00 «Полярный медведь». Док. фильм (Великобритания).
9.45 Фильм **«САЛОН КРАСОТЫ»**. Х/ф
11.30, **14.30, 21.00, 23.45** «События».
11.45 Фильм **«ТЕНИ ИСЧЕЗАЮТ В ПОЛДЕНЬ»**, 5-я и 6-я серии. Х/ф
14.50 «Палестина. Шестьдесят упущенных лет». Док. фильм
15.40 Фильм **«ЧЕРНЫЙ ТЮЛЬПАН»**. Х/ф (Франция – Италия – Испания).
18.00 «Двое из ларца». Док. фильм
19.00 «История государства Российского».
19.05 Фильм **«А ПОУТРУ ОНИ ПРОСНУЛИСЬ...»** Х/ф
21.30 Фильм **«БАШМАЧНИК»**. Комедия
0.00 Фильм **«РАДИОВОЛНА»**. Триллер (США).
2.20 Фильм **«СЛУГА ГОСУДАРЕВ»**. Х/ф

КУЛЬТУРА

6.30 Канал «Евроньюс».
10.00, **1.50, 2.50** Программа передач.
10.10 «Библейский сюжет».
10.45 Фильм **«ЛЕВ ГУРЫЧ СИНИЧКИН»**. Х/ф
12.00 «Фаунтейнское аббатство». Док. фильм (Германия).
12.20 «Кто в доме хозяин».
12.50 Фильм **«ДЕТИ КАПИТАНА ГРАНТА»**. Х/ф
14.15 «Путешествия натуралиста».
14.45 Фильм **«САМЫЙ МЕДЛЕННЫЙ ПОЕЗД»**. Х/ф
16.00, **1.55** «Коралловые рифы», 3-я серия. Док. сериал
16.55 «Романтика романса».
17.50 Фильм **«ИЗ ПЛАМЯ И СВЕТА»**, 5-я серия. Х/ф
18.35 «Магия кино».
19.20 Фильм **«МАЛЕНЬКИЕ КОМЕДИИ БОЛЬШОГО ДОМА»**. Телеспектакль
22.00 «Новости культуры».
22.25 Фильм **«МИФЫ МОЕГО ДЕТСТВА»**. Х/ф («Ленфильм», 2005 г.)
Режиссер: Ю. Фетинг. В ролях: Д. Касимов, К. Звездин, И. Патракова.
Действие картины разворачивается в маленьком поселке на берегу Азовского моря в начале 1960-х годов. Подростки страстно мечтают о любви...
0.10 Концерт «Терем-квартета».
1.00 «Сад, который скрыт». Док. фильм

ТНТ Тула

6.00, **6.30 «ОХ, УЖ ЭТИ ДЕТКИ!»** Мультсериал
7.00, **9.00** Утро с ТНТ-Тула
8.00 Тула. Инструкция по применению
8.30 Тула. Инструкция по применению
10.00 «Школа ремонта».
11.00 «Слуги». Док. фильм
12.00 «Битва экстрасенсов».
13.00 Клуб бывших жен.
14.00 «Cosmopolitan. Видеоверсия».
15.00 Фильм **«ШЕСТОЕ ЧУВСТВО»**. Х/ф (США).
17.00 Сериал **, 17.25 «САША + МАША»**. Сериал
18.00 Танцы без правил.
19.00 «Такси в Питере».
19.30 «Крутящий момент». Автомобильная программа
20.00 «Необъяснимо, но факт».
21.00, **1.00** «Дом 2».
22.00 «Комеди Клаб».
23.00 «Наша Russia».
23.30 Убойная лига.
0.30 «Секс «с А. Чеховой.
1.35 «Дом 2».
2.25, **3.25 «МОЕ ВТОРОЕ «Я»**. Сериал
4.20 Антология юмора.
5.15 Алло, гараж.

ТВ-3 Тула

6.00 **«УПС!»**, 85-я серия.
7.00, **8.30** Мультфильм.
7.30 **«КОТ ПО ИМЕНИ ИК»**, 33-я серия. Мультсериал
8.00 **«СЕКРЕТНЫЕ МАТЕРИАЛЫ ПСОВ-ШПИОНОВ»**. Мультсериал
9.00 Сериал **«МУРАШКИ»**, 58-я и 59-я серии. Сериал
10.00 **«Похождения императора»**. Мультфильм (США).
12.00 **«УПС!»**, 86-я серия.
13.00 «Городские легенды». Док. фильм «Призраки Лефортово».
14.00 Фильм **«НИЩИЙ ИЗ БЕВЕРЛИ ХИЛЛЗ»**. Х/ф (США).
16.00 «В поисках Атлантиды: новые удивительные открытия». Док. фильм (США).
18.00 «Тайные знаки». Док. фильм «Зеркало, дарящее красоту».
19.00 Фильм **«ЧАРОДЕИ»**, 1-я и 2-я серии. Х/ф
21.00 Сериал **«БАЙКИ ИЗ СКЛЕПА»**, 41-я серия. Сериал
23.00 Сериал **, 2.15 «ДРУГИЕ»**, 5-я серия. Сериал
0.00 Другое кино.
0.15 Фильм **«СЕКСУАЛЬНАЯ ТВАРЬ»**. Х/ф (Великобритания).
3.15 Фильм **«МАГИЯ СМЕРТИ»**. Х/ф (США).
5.00 Релакс.

ДОМАШНИЙ

6.30 «Веселое кругосветное путешествие», «Веселое новогоднее путешествие».
7.00, **20.30** Домашние сказки.
7.30 **«Баранкин, будь человеком!»** Мультфильм
8.00 Фильм **«ПРОЩАЙТЕ, ФАРАОНЫ!»** Комедия
9.30 «В мире животных».
10.30 Декоративные страсти.
11.00 Друзья моего хозяина.
11.30 Цветная революция.
12.00 Фильм **«АМРАПАЛИ»**. Мелодрама (Индия).
14.30 ИноСтранная кухня.
15.00 Спросите повара.
15.30 «Мать и дочь».
16.30, **2.20 «ВСЕ САМОЕ ЛУЧШЕЕ»**, Мелодрама ч. 1. (США).
18.00 **«Голубой щенок»**. Мультфильм
18.30 Сериал **, 1.25 «ОНА НАПИСАЛА УБИЙСТВО»**. Сериал. **«Убийство на Медисон-Авеню»**.
19.30 Сериал **«ПУАРО АГАТЫ КРИСТИ»**. Сериал. **«Похищение премьер-министра»**.
21.00 Сериал **, 3.40 «КОРОЛЕК – ПТИЧКА ПЕВЧАЯ»**, 5-я и 6-я серия. Сериал
23.00 Сериал **«МОЯ ЖЕНА МЕНЯ ПРИВОРОЖИЛА»**. Сериал
23.30 Фильм **«ТЫ У МЕНЯ ОДНА»**. Мелодрама
5.05 Музыка на «Домашнем».

УДИВИТЕЛЬНАЯ ЖИЗНЬ

6.00 **«НЕЗАКОНЧЕННЫЙ УЖИН»**. Х/ф
7.05 «Операция «Полярное кольцо». Док. фильм
7.35, **9.30, 11.35, 13.30, 15.35, 17.35, 19.35, 21.35, 23.35** TV-shop.
8.00 «Все о здоровье».
8.25 «Хочу все знать».
8.35, **10.55, 13.00, 17.05, 19.20, 20.55, 23.00** Мультфильм
8.50, **9.25, 11.30, 12.55, 13.25, 14.50, 15.30, 19.30, 20.50, 21.30, 23.30** Музыка.
8.55 «Внезапная слава».
9.00 «Калейдоскоп цветов».
10.00 **«МОЯ МАМА – ВЕТЕРИНАР»**. Сериал
11.00 «Десятый вал».
12.00 «Нетленные ноты».
12.25 «Выпьем чаю». «Ящик для чая».
12.30 «Страсти по насекомым».
13.05 «Изюминка».
14.00 «Забытый носорог». Док. фильм
14.55 **«ЕСЛИ БЫ Я БЫЛ МОИМ ПАПОЙ»**. Х/ф
15.05 «Только здесь». «Германия».
16.00, **18.05 «АДАМ ЖЕНИТСЯ НА ЕВЕ»**. Х/ф
20.00 «Жара».
20.25 «Роскошные отели мира».
20.35 «Отчего и почему».
21.05 «Страна Дельфиния». Док. фильм
22.05 «Экспедиция вокруг света: три в одном».
23.05 «Путеводитель».

НАЦИОНАЛЬНАЯ ГЕОГРАФИЯ

6.00 Загадки истории: Амелия Эрхарт.
7.00 С точки зрения науки – Дело о планете Земля: Танки: Железные воины.
8.00 Я не знал этого, ч. 10.
8.30 Веселая наука, ч. 20.
9.00 Путеводитель по миру для гурманов: Магия еды.
9.30 Путеводитель по миру для гурманов: Мастера гриля.
10.00 Боевая техника: Танк.
11.00 Суперсооружения: Самые современные подводные лодки.
12.00 Грандиозные переезды: Старинные дома.
13.00 Бригада подрывников: Лондон.
13.30 Самые невероятные мгновения: 2.
14.00 Сахара: Нектар жизни.
15.00 Сахара: Танцы джиннов.
16.00 Ад для гиппопотамов.
17.00 Долина волков.
18.00 Секунды до катастрофы: Взрыв в Северном море.
19.00 В ловушке: ЧП в океане.
20.00 Критическая ситуация: Спасение российских подводников.
21.00 Секунды до катастрофы: Титаник.
22.00, **4.00** Расследования авиакатастроф: Злополучный груз.
23.00, **5.00** Идеальное оружие: Лук и стрелы.
0.00, **3.00** Китайский Лас-Вегас: Венецианская рулетка.
1.00 Мафия: Глобализация.
2.00 Мастера боя: Бои без правил.

ЭКСПЛОРЕР

7.00, **13.00** «Суперприборы». Док. фильм (США).
8.00, **14.00** «Отличные путешествия». Док. сериал (Великобритания).
9.00, **15.00** «Орудия труда». Док. фильм (США).
10.00, **16.00** «Футбольные фанаты». Док. сериал (Великобритания).
10.30, **16.30** «Рыбачим». Док. сериал (Австралия).
11.00, **17.00** «Р.Ф.К. должен умереть: убийство Бобби Кеннеди». Док. фильм (США).
12.00, **18.00** «Пытка: Грязный бизнес». Док. фильм (Великобритания).
19.00 «Экстремальные улики». Док. сериал (США).
19.30 «Немыслимые изобретения». Док. сериал (Канада).
20.10 «Эд к вылету готов!» Док. сериал (Канада).
21.00 «Авантюра гаечного ключа». Док. сериал (США).
22.00 «Южноси́дней́ская история». Док. сериал (Австралия).
22.30 «Элита мирового футбола». Док. фильм (США).
23.00, **23.30** «Супер максимум». Док. сериал (Австралия).
0.00 «Мужчина, потерявший пенис». Док. фильм (Великобритания).

ДИСКАВЕРИ

6.00, **12.50, 2.50** Действительно большие вещи, 2-я серия.
6.55, **13.45** Китайцы творят чудеса: Пекинский аэропорт.
7.50, **14.40** Из чего это сделано?: Спасательные службы, вращающаяся лодка, парашютисты.
8.15, **15.05** Из чего это сделано?: Гигантский экскаватор, подводная лодка, машина на пиве.
8.45, **15.35, 3.45** В мире машин: Трансатлантический конкурс: Экскаваторы.
9.10, **17.00** Оружие будущего: Израиль: Спецвыпуск.
10.05, **18.00** Миссия: Невероятна!, 5-я серия.
11.00 Махинаторы: Porsche 928.
11.55 Пятая передача, 13-я серия.
12.25 Пятая передача: 1-я серия.
16.00, **1.55** Суматоха с жуком.
19.00 Американские колымаги: Шевроле баблтоп 1961 года.
20.00, **4.10** За кулисами мирового чемпионата по ралли: Великобритания: Последняя возможность.
21.00, **5.05** Американский чоппер: Мотоцикл flowjet, ч. 2.
22.00 Автомастерские: Лондон: Машина-Феикс.
23.00 Самые крутые в мире парни: Рейнджеры в джунглях.
0.00 Супервулкан: Апокалипсис в реальном времени.
1.00 Настоящие герои: Бушующее пламя. Переворот катамарана.

ПЛАНЕТА ЖИВОТНЫХ

8.00, **13.00** СОС дикой природы.
9.00 Как стать...: Слоны.
10.00 Молодые и дикие: Проверь партнера. Жизненный цикл.
11.00 Самые забавные животные планеты, 4-я серия.
12.00 Ветеринарная скорая помощь.
14.00 Полиция Хьюстона: Отдел по защите животных: Тигры и медведи, о Боже!
15.00 Полиция Хьюстона: Отдел по защите животных: Помойная собака.
16.00 Полиция Хьюстона: Отдел по защите животных: Боров Борис.
17.00 Полиция Хьюстона: Отдел по защите животных: Котенок в моторе.
18.00 Полиция Хьюстона: Отдел по защите животных: Жеребец-победитель.
19.00 Полиция Хьюстона: Отдел по защите животных: Всклокоченный Мюррей.
20.00, **2.00** Самые забавные животные планеты, 7-я серия.
20.30, **2.30** Самые забавные животные планеты, 8-я серия.
21.00, **3.00** Перед лицом опасности, 1-я серия.
22.00, **4.00** Перед лицом опасности, 2-я серия.
23.00, **5.00** Африканские аустайдеры.
0.00, **6.00** Сильный укус.
1.00, **7.00** Территория животных: Всем смертям назло.

КАНАЛ ПУТЕШЕСТВИЙ

8.00, **0.00** Всемирный путешественник. Юго-восток США.
9.00, **1.00** Землепроходцы.
9.30, **1.30** Походы в мир дикой природы. Поход по Перу.
10.00 Всемирный путешественник.
11.00 Не забудьте свой паспорт.
12.00 Флойд открывает. Бургундия.
12.30 Путешествия 2008. Июнь.
13.00 Путешествие со вкусом.
13.30 Путешествие со вкусом.
14.00 Роскошные путешествия.
15.00 ЮАР первым классом.
15.30, **20.00, 4.00** Путеводитель для искателей приключений.
16.00 Жаждущий странник.
16.30 Жаждущий странник.
17.00 Всемирный путешественник.
18.00 Далекие берега. Рогозница.
18.30 Далекие берега. Венеция.
19.00 Прирожденные путешественники.
19.30 Такси за $100.
20.30, **4.30** Бушующая планета. Кипящее озеро.
21.00, **5.00** День природы.
21.30, **5.30** Экологический отдых. Лондон.
22.00, **6.00** Поход по Африке. Танзания: по львиному следу.
22.30, **6.30** Вива. Сердце Анд.
23.00, **7.00** Путешествие со вкусом. Новый Орлеан, США.
23.30, **7.30** Голливуд и вино. Денвер, Колорадо.
2.00 В поисках неизвестного. Счастливый отдых на Байкале.
3.00 Не забудьте свой паспорт. Галапагосские острова.

РОССИЯ-СПОРТ

4.50 Футбол. ЧЕ. Италия – Румыния.
7.00, **8.35, 14.15, 21.25, 1.35** «Вести-спорт».
7.15, **19.00, 21.55, 1.00** Дневник ЧЕ по футболу.
7.45 Хоккей. Финал Всероссийского турнира «Золотая шайба».
8.45, **21.45** «Вести-спорт. Местное время».
8.55 Волейбол. Мировая лига. Мужчины. Корея – Россия. Прямая трансляция.
11.00 «Будь здоров!»
11.35 Футбол. ЧЕ. Нидерланды – Франция.
13.40, **0.25** Автоспорт. Ралли-рейд Санкт-Петербург – Пекин.
14.25 Футбол. ЧЕ. Италия – Румыния.
16.35 «Вести-спорт».
16.50 Футбол. ЧЕ. Нидерланды – Франция.
19.35 Гандбол. ЧМ. Мужчины. Отборочный матч. Россия – Белоруссия.
22.35 Волейбол. Мировая лига. Мужчины. Корея – Россия.
1.45 «Праздник «Планета Спорт».
2.35 Футбол. ЧЕ. Швеция – Испания.

7-ТВ

5.00 – **4.00** «7 новостей». Каждый час
7.05 **«ПЛЯЖ, ЭКСТРИМ И ВСЕ ТАКОЕ»**. Сериал
8.05 Хоккей на траве. ЧР.
9.05 Планета «Х».
9.20, **14.05, 21.05, 4.15** NBA Live!
9.35 Клуб покорителей пространства.
10.05 Пул.
11.05 Дартс.
12.05 Основной инстинкт.
12.20 Бразильский футбол.
13.05 Автоспорт России.
13.20 IndyCar. Обзор 7-го этапа.
14.20 F-1 на воде. Гран-При Финляндии. Обзор.
15.05 Ралли-рейды России.
15.20 Motor World.
16.05 Sports Watch.
16.40, **21.20** «24 часа Ле-Мана». Прямая трансляция.
20.00 F-1 на воде. 4-й этап. Прямая трансляция.

ТЕЛЕКЛУБ

20.00 **«СЕКРЕТНАЯ СЛУЖБА ЕГО ВЕЛИЧЕСТВА»**
21.00 **«СТАРЫЕ ДЕЛА»**
22.00 **«ОХОТА НА ЗОЛУШКУ»**
23.00 **«ЧАСТНОЕ ЛИЦО»**
0.30 **«ЧАСТНОЕ ЛИЦО»**

ЕВРОСПОРТ

10.30, **16.30, 00.00** Автогонки. Гонка «24 часа Ле Манна».
11.45, **15.00, 1.00, 3.30** Футбол. ЕВРО-2008.
12.15 Футбол. ЕВРО-2008. Групповой этап. Греция – Швеция.
14.15 Автоспорт. Международная формула мастерс. 1 гонка.
15.30 Пляжный волейбол. Мировой тур. Женщины. Матч за 3-е место. Прямая трансляция.
17.45 Велоспорт. Про Тур.
19.00, **22.00** Футбол. ЕВРО-2008. Новости.
19.15 Теннис. Турнир ATP.
20.15, **22.30** Конный спорт.
22.15 Вот это да!!!
0.30 Ралли. ЧМ. 2-й день.

ЕВРОПЕЙСКИЕ НОВОСТИ

8.00 – **3.30** Новости в уикэнд. Каждые 30 минут.
8.17, **8.47, 9.17, 10.17, 11.17, 12.17, 13.47, 15.47, 16.17, 18.47, 23.47, 12.47, 3.47** Ле маг.
9.47, **14.47, 17.47, 19.47, 12.17, 1.17** Синема.
10.47, **16.47, 20.17, 1.47** Европейский обзор.
11.47, **17.17, 20.47, 21.17, 22.17, 2.17, 3.17** Европейцы.
12.47, **15.17, 19.17, 21.47, 2.47** Обзор экономики.
13.17, **22.47** Парламент.
14.17, **18.17, 23.17** Интервью.
4.00, **5.00, 6.00, 7.00** Подробные ночные новости.

ПЯТЫЙ КАНАЛ

6.00 «Билет в приключение». Док. сериал (США).
6.30 «Абсолютно дикие». Док. сериал (США).
7.00 **«Чучело-мяучело»**. Мультфильм
7.10 **«ПОПАЙ – МОРЯК»** Мультсериал (США).
7.35 **«АРАХИСОВОЕ МАСЛО»**. Х/ф (Канада).
9.10 **«ЗОЛОТОЙ ЭШЕЛОН»**. Х/ф
11.05 Ток-шоу «Энергичные люди».
11.55 Ток-шоу «Наболевший вопрос».
12.45 **«НЕМНОГО ЖИЗНИ, НЕМНОГО ЛЮБВИ»**. Комедия (США).
14.30, **18.30** «Сейчас».
14.45 «Люди встречаются...».
15.45 **«ПОД МАСКОЙ БЕРКУТА»**. Боевик (Россия).
17.35 Док. фильм о фильме «Свинарка и пастух или миф о сталинском гламуре».
19.00 **«ПЕНТАТЛОН»**. Боевик (США).
20.55 **«ДЕВЯТЫЕ ВРАТА»**. Триллер (США).
23.25 **«МОИ ЧЕРНИЧНЫЕ НОЧИ»**. Мелодрама (Франция).
1.15 **«ПОГОНЯ»**. Х/ф (США).
3.05 **«ЧАСТНАЯ ЖИЗНЬ СЭМЮЭЛЯ ПЕПИСА»**. Х/ф (Великобритания).

ДТВ

6.00 Удачное утро.
6.50 Музыка на ДТВ.
7.00, **7.25** Звериные шуточки.
8.00 Тысяча мелочей.
8.20 Медицинское обозрение.
8.30, **8.40, 8.55, 9.10, 9.30, 9.45, 10.00, 10.15** Мультфильм.
10.30, **11.00** Каламбур.
11.30 **«СЕГОДНЯ ТЫ УМРЕШЬ»**. Х/ф
13.30, **14.30, 22.00** **«CSI: МЕСТО ПРЕСТУПЛЕНИЯ ЛАС-ВЕГАС»**. Сериал
15.30 **«НЕУСТАНОВЛЕННОЕ ЛИЦО»**. Х/ф
17.30 **«ШПИОНЫ И ПРЕДАТЕЛИ»**. Сериал
18.25 «Приговоренные пожизненно». Док. сериал
19.00, **1.25** Территория призраков.
20.00 **«ЗАКЛЯТИЕ ДОЛИНЫ ЗМЕЙ»**. Х/ф
22.55 **«CSI: МЕСТО ПРЕСТУПЛЕНИЯ ЛАС-ВЕГАС»**. Сериал
0.00 Голые и смешные.
0.30 **«ОТРЯД «АНТИТЕРРОР»**. Сериал
2.25 **«АВТОДРОМ»**. Сериал
3.25 Ночной клуб.

РБК

6.00 – **5.30** Новости. Каждые 30 минут.
6.07, **20.35** С-news: технологии будущего.
6.40, **16.05, 19.50, 20.05, 23.45** Отдых и туризм.
6.50, **10.50, 13.20, 23.50** Азбука инвестора.
7.05, **22.35** Рекламная пауза.
7.35 Сфера интересов.
8.05, **22.05** Autonews. Эксперт.
8.35, **3.05** Диалог.
9.05 Рынки. Глобальный взгляд.
9.35 Экспо.
10.05 Наши деньги. Покупка яхты.
10.35 Зарубежный бизнес.
11.05, **2.35** Киносфера.
11.35 Недвижимость.
12.20 В фокусе.
13.05 Рынки. Итоги недели.
13.35 Капитал.
14.05 Звездная пыль.
14.20 В фокусе.
15.05 Наши деньги.
15.35 Капитал. Новые ПИФы.
16.35 Сфера интересов.
17.05, **23.35, 4.05** Бизнес-стиль.
17.20 В фокусе.
18.05 Диалог. ЦБ рискует.
18.35, **5.05** Компании.
19.05, **0.05** Зарубежный бизнес.
21.05, **1.05** Мир за неделю.
23.05 Сфера интересов.
2.05 Сфера интересов. Натуральные напольные покрытия.
3.35 Капитал. Отказ в страховой выплате.
4.20 В фокусе. Рынок экспресс-доставки.
5.35 Сфера интересов. Рестораторы против ритейлеров.

МТВ

6.00 MTV-Fresh.
10.00 Звезды на ладони.
11.00 Live с Павлом Волей.
11.30 Звездная жизнь в самых дорогих домах мира.
12.00 «Железный человек».
12.30 Виртуалити. Реально о виртуальном!
13.00 Тачку на прокачку. Хозяин волшебного гаража (он же известный рэппер Xzibit) подыскивает счастливчика, которому не повезло быть владельцем максимально «убитой» машины и повезло встретиться рэпперу на пути.
13.30 «Телепорт».
14.00 «MTV-Party». Секс на пляже.
17.00 Следующий. Шоу об экстремальных свиданиях вслепую.
17.30 Большой киночарт.
18.00 Саундтреки.
20.00 «Я Легенда».
20.30 «MTV Movie Awards-2008».
23.00 Виртуальный мясотряс.
23.30 «Летняя dance-киновечеринка».
1.00 MTV-Chillout.

МСМ ТОР

8.00 Лучшее. Утро.
12.00 Лучшее. Микс. Плейлист.
19.00 Лучшее. Колледж. СМС.
22.00 Лучшее. Альбомы.
3.00 Лучшее. Ночь.

ЗВЕЗДА

6.00, **19.30** **«В НАЧАЛЕ СЛАВНЫХ ДЕЛ»**, 1-я серия. Х/ф (СССР – ГДР).
7.15, **2.50** «Адмиралтейство». Док. фильм
7.45 **«ЗОЛОТЫЕ РОГА»**. Х/ф
9.00 Мультфильм.
9.15 «Великолепная пятерка».
10.00, **3.20** «Зоопарки мира».
10.30 **«ПРАЗДНИКИ ДЕТСТВА»**. Х/ф
12.05 «Выжить в бушующей стихии» из цикла «Голая наука». Док. фильм
13.00, **18.00** Новости.
13.15 «Вход воспрещен».
13.45, **3.50** **«РОССИЯ МОЛОДАЯ»**, 8-я серия. Х/ф
15.15 «На войне как на войне».
16.15 «Семейный журнал с Д. Субботиной».
16.45 **«ПРИКЛЮЧЕНИЯ ШЕРЛОКА ХОЛМСА И ДОКТОРА ВАТСОНА»**. Х/ф **«Смертельная схватка»**.
18.15 «Крылья над миром». Док. сериал
19.15 «Дороже золота».
20.40 **«ДАНИИЛ – КНЯЗЬ ГАЛИЦКИЙ»**. Х/ф
22.30 «Курс личности».
23.00 «Искусство побеждать». Кубок телеканала «Звезда» по армейскому рукопашному бою.
23.45 **«ФРАНК РИВА»**, 2-я серия. Х/ф (Франция).
1.25 **«ДОЖИТЬ ДО РАССВЕТА»**. Х/ф
5.05 «Борьба за выживание». Док. сериал

ТВ-1000

4.00, **22.10** **«ЧЕРНАЯ ДЫРА: ХРОНИКИ РИДДИКА»**. Триллер (США – Австралия).
6.00 **«ГРАФИНЯ ИЗ ГОНКОНГА»**. Комедия (Великобритания – США).
8.00 **«СУПЕРЗВЕЗДА»**. Мелодрама (США).
10.00 **«ШАРЛОТТА ГРЕЙ»**. Драма (Великобритания – Австралия – Германия).
12.00 **«БАНДА КЕЛЛИ»**. Х/ф
14.00 **«МЕДВЕДЬ»**. Х/ф (Франция – США).
16.00 **«МЫШИНАЯ ВОЗНЯ»**. Комедия (США).
18.00 **«ОКНО ВО ДВОР»**. Триллер (США).
20.00 **«ВЛЮБЛЕННЫЙ ШЕКСПИР»**. Драма (Великобритания - США, 1998 г.)
Режиссер: Дж. Мэдден. В ролях: Г. Пэлтроу, Э. Шер, Дж. Картер.
1594-й год. Молодой драматург Уильям Шекспир находится в творческом кризисе: муза покинула его, денег нет, хозяин театра требует от автора новую пьесу в кратчайший срок.
0.00 **«ДНЕВНОЙ СВЕТ»**. Боевик (США).
2.00 **«МАЛЕНЬКАЯ МИСС МАРКЕР»**. Комедия (США).

Муз-ТВ

5.00, **7.00, 15.00, 0.40, 3.00** «Муз-ТВ хит».
6.00, **2.00** «Наше».
10.00, **23.30** «Твой выбор».
11.00 «Zoom».
11.30 Smesh.no.
12.00 «Хит лист».
13.00, **21.30** «Блондинка в шоколаде».
13.25, **20.30** «Звезды зажигают».
14.25 «FAQ».
16.00 «Pro-обзор».
16.30 «Девочки» на заказ.
17.30 «Богатые и знаменитые». Д/с
17.55 **«БОЛЬШИЕ НАДЕЖДЫ»**. Сериал
19.50 «Мультяшка».
20.00 «Pro-кино».
22.00 «Фэшн Премии Муз-ТВ 2008».
22.30 «Полиция моды».
23.00 «Азбука секса». Док. сериал

MEZZO

7.00, **15.30** Дивертимеццо.
12.00 Europa Concert.
13.55 «Маленький барабанщик: Бернстайн спорит с Малером». Док. фильм
19.00 Концерт из произведений Р. Шумана.
20.40 Концерт из произведений И.С. Баха.
22.05 К. Дебюсси. Соната №10 для виолончели и фортепиано.
22.30 Классическая опера. Дж. Верди. «Двое Фоскари».
0.35 «Верди в Париже». Док. фильм
1.05 Ф. Шуберт. Серенада.

JETIX

8.00, **8.25, 14.35, 15.00** **«ДЕТКИ ИЗ КЛАССА 402»**.
8.50 **«ШКОЛА СУРИКЕНОВ»**.
9.15 **«TEAM GALAXY»**.
9.35, **14.00, 14.10, 21.00, 23.20** **«ТОТАЛИ СПАЙС»**.
10.00 **«КАПИТАН ФЛАМИНГО»**.
10.15, **15.40** **«ЛЕНТЯЕВО»**.
10.40 **«ИГГИ АРБАКЛ»**.
10.50, **16.05, 21.20** **ГАЛАКТИЧЕСКИЙ ФУТБОЛ.**
11.15, **17.45, 18.10, 21.45, 0.30** **«МИСТИЧЕСКАЯ ВЛАСТЬ БОЕВЫХ РЕЙНДЖЕРОВ»**.
11.40, **12.05, 18.35, 19.00, 23.40, 0.05** **«H2O – ПРОСТО ДОБАВЬ ВОДЫ»**.
12.30, **12.55, 19.30, 19.55** **«ЧАРОДЕЙКИ»**.
13.20, **20.15** **«ТУТЕНШТЕЙН»**.
13.40, **20.40** **«СЕМЕЙКА ТОФУ»**.
16.35, **16.55** **«ЧТО С ЭНДИ?»**
17.20, **23.00** **«ХВОСТАТЫЕ ВОЯКИ»**.
22.15, **22.40, 1.20, 1.40** **«НАРУТО»**.
0.55 **«МИСТИЧЕСКАЯ ВЛАСТЬ БОЕВЫХ РЕЙНДЖЕРОВ»**.

ХОЛЛМАРК

1.00 **«ИНСПЕКТОРЫ 2»**. Триллер (США).
2.45 **«ВЗЛОМ»**. Триллер (США).
4.15 **«ТАИНСТВЕННАЯ ЖЕНЩИНА – ИСКУПЛЕНИЕ»**. Х/ф
6.00 **«ШПИОНЫ, ЛОЖЬ И ГОЛЫЕ БЕДРА»**. Комедия (США).
7.45, **11.15** **«БУМАЖНЫЙ ДЕТЕКТИВ»**. Детектив (США).
9.30, **13.00** **«ДОРОГА В РАЙ»**. Х/ф
14.45 **«ДОРОГА В ХОП РОУЗ»**. Х/ф (США, 2004 г.)
Режиссер: Д.С. Касс. В ролях: Д.С. Касс, Ли Мэйджорс, М. Блэк.
Бывший преступник, старающийся жить честно, трудится в поте лица, согласившись на работу в качестве шахтера в горном городке, управляемом злобным землевладельцем.
16.30 **«ДОЧЕРИ МАКЛЕОДА 7»**, 199-я серия. Сериал
17.30 **«ДОЧЕРИ МАКЛЕОДА 7»**, 200-я серия. Сериал
18.30 **«БЕГЛЫЙ ДОМ»**. Х/ф
20.30 **«МОРСКОЙ ПАТРУЛЬ»**, 6-я серия. Сериал
21.30 **«СЛОВО ЧЕСТИ»**. Х/ф
23.15 **«РАЗДАВЛЕННЫЕ СКОРБЬЮ»**. Х/ф (США).

РЕН ТВ Тула

6.00 Утренний музыкальный канал.
6.40 «Вьетнам: путешествие в страну девяти драконов». Док. фильм
7.30 «Клуб «Белый попугай».
9.00 «Дело техники».
9.15 Анимац. фильм **«КАРЛИК НОС»**.
10.40 **«ПТИЦЫ 2: ПУТЕШЕСТВИЕ НА КРАЙ СВЕТА»**. Х/ф (Франция).
12.30 «Автомобиль».
13.00 «Военная тайна».
14.00 **«ДРУГОЙ МИР»**. Боевик (США).
16.30 **«ДРУГОЙ МИР: ЭВОЛЮЦИЯ»**. Боевик (США).
18.30 «Футбольная лихорадка».
18.35 Экстремальный протокол
19.00 «Неделя».
20.00 **«ВОЙНА»**. Боевик (Россия, 2002 г.)
Режиссер: А. Балабанов. В ролях: А. Чадов, И. Дапкунайте, С. Бодров-мл.
Он был солдатом на чеченской войне. Судьбе было угодно оставить его живым, но в невольничьей яме... Их было несколько. Но ему повезло больше всех...
22.30 «С.С.С.Р.»
0.00 **«НАРУШАЯ ЗАПРЕТЫ»**. Х/ф (Италия).
1.50 «Кикбоксинг».
3.45 Ночной музыкальный канал.

XXI ВЕК

10.00, **18.00, 2.00** **«НЕВЕСТА ВЕТРА»**. Драма (Великобритания – Австрия).
11.40, **19.40, 3.40** **«ЧУДО СТЕНА»**. Комедия (Великобритания).
13.15, **21.15, 5.15** **«СЕМЕН: ИСТОРИЯ ЛЮБВИ»**. Комедия (Испания).
14.45, **22.45, 6.45** **«ВЕРНАЯ ЖЕНА»**. Драма (Франция).
16.20, **0.20, 8.20** **«ТЕССЕРАКТ»**. Драма (Тайвань)

ТДК

7.00, **14.00** Дом живых историй.
7.28, **10.49, 11.49, 12.49, 13.49, 16.49, 17.49, 18.49, 19.49, 23.55** Музыка на канале.
8.05, **15.00, 23.00** Все лучшее, для Вас.
8.35, **11.00, 18.00** Красотка.
9.00 С добрым утром, любимая!
10.00, **17.00** Истории успеха.
12.00 Наши дети.
13.00, **19.00** Ваш доктор.
14.31 **«НЕПРИДУМАННЫЕ ИСТОРИИ»**, 65-я серия. Сериал
16.00 Твой дом.
20.00 Зеркало жизни.
21.00 Ваш личный психолог.
22.00 Сексуальная революция.
23.30 **«НЕПРИДУМАННЫЕ ИСТОРИИ»**, 66-я серия. Сериал

МИР

5.55 Афиша.
6.00, **13.20** **«МАРЬЯ-ИСКУСНИЦА»**. Х/ф
7.50 «Эти чудесные животные». Док. сериал
8.45 «Слава за минуту».
9.45, **15.05** **«КОРОЛЬ ОБЕЗЬЯН»**. Мультсериал
10.15 «Вгостях у минутки».
10.30, **15.30** **«ЧЕРНАЯ БЕЗДНА»**. Сериал
11.00 «Мечтай, действуй, будь!»
11.30 «Большая стройка».
12.00 «Хит-экспресс».
13.00, **16.00, 19.00, 22.00** Новости Содружества.
13.10 «Любимые актеры».
16.20 «Рандеву со звездой».
16.55 Афиша прайма.
17.00 **«ФЕРДИНАНД ВЕЛИКОЛЕПНЫЙ»**. Сериал
18.00 «В нашу гавань заходили корабли...»
19.20 «Студия 60-90».
19.35 **«БЛИЗНЕЦ»**. Х/ф (Франция, 1984 г.)
Режиссер: И. Робер. В ролях: П. Ришар, К. Мор, А. Ферреоль.
Выдавая себя за двух братьев-близнецов, симпатичный аферист ухаживает сразу за двумя богатыми красотками – обладательницами огромного состояния...
21.30 «День посла».
22.20 **«ВЗРЫВ»**. Х/ф
0.30 **«ГОРЕЦ 6»**. Сериал
1.30 **«ИСКУПИТЕЛЬНЫЙ ГРЕХ»**. Х/ф

ШКОЛЬНИК

7.55, **15.55, 23.55** Программа передач.
8.00, **16.00, 0.00** Москвоведение. «Московские градоначальники».
8.30, **16.30, 0.30** Детская страничка. «Утренняя разминка-зарядка (Собака)». Мультфильмы: **«В НЕКОТОРОМ ЦАРСТВЕ», «КЛАССНЫЕ УРОКИ»**.
9.15, **17.15, 1.15** Музей технических изобретений. «Музей часов».
9.30, **17.30, 1.30** Победители. «Судьбы солдатские». «А.Г. Сандриков».
10.00, **18.00, 2.00** Белая смерть. «Детки».
10.15, **18.15, 2.15** Готовим вместе (Нижний Новгород). «Два блюда из баклажанов».
10.30, **18.30, 2.30** **«БЕЛЫЙ ПУДЕЛЬ»**. Х/ф
12.00, **20.00, 4.00** Мир вокруг нас.
12.30, **20.30, 4.30** Маркиза.
13.30, **21.30, 5.30** Экология литературы. Немецкая глава. «Норберт Ниман».
14.00, **22.00, 6.00** «Уроки малого предпринимательства». Док. сериал
14.15, **22.15, 6.15** «Тыпырдык». Док. фильм
14.30, **22.30, 6.30** **«СЧАСТЛИВЫЙ РЕЙС»**. Х/ф
15.45, **23.45, 7.45** «Фунафути». Док. фильм

ФИЛЬМ ДНЯ — ПИТЕР, 23.25

«МОИ ЧЕРНИЧНЫЕ НОЧИ». (Франция – Китай, 2007 г.)

Молодая девушка путешествует по стране в поисках правды о любви… (Нора ДЖОНС)

Режиссер: Кар Вай Вонг.

В ролях: Джуд Лоу, Нора Джонс, Чад Дэ, Джон Маллой, Деметриус Батлер.

Мелодрама. Элизабет, молодая женщина, прошедшая через множество разочарований, ищет себя и пытается залечить разбитое сердце. По мере того как заживают сердечные раны, мимолетные встречи с незнакомыми людьми ведут ее к новым и неизведанным страницам жизни.

ПЕРВЫЙ КАНАЛ

5.50 **«КОЛЛЕГИ»**. Х/ф
6.00 Новости.
6.10 **«КОЛЛЕГИ»**. Х/ф
7.50 «Армейский магазин».
8.20 Мультсериалы: **«КЛУБ МИККИ МАУСА», «КИМ 5+».**
9.10 «Умницы и умники».
10.00 Новости.
10.10 «Непутевые заметки».
10.30 «Пока все дома».
11.20 «Фазенда».
12.00 Новости.
12.20 **«ДЕТИ ДОН-КИХОТА»** . Х/ф («Мосфильм», 1965 г.) Фильм
Режиссер: Е. Карелов. В ролях: А. Папанов, В. Орлова, В. Коренев.
Доктор Бондаренко за свою доброту и бескорыстие прозван Дон-Кихотом. Он и его жена усыновляют детей, от которых отказались беспутные мамаши...
13.40 «КВН».
15.20 «Призвание».
17.00 **«ЗАКОЛДОВАННЫЙ УЧАСТОК»**. Сериал Сериал
19.50 **«ФЛЭШКА»**. Х/ф Фильм

Евгений Стычкин

22.00 «Время».
22.30 ЧЕ по футболу 2008. Сборная Швейцарии – сборная Португалии. Прямой эфир.
0.40 **«ДРЕЙФ»**. Х/ф (Германия, 2006 г.) Фильм
Режиссер: Х. Ханс. В ролях: С.М. Прэтт, Р. Спейтмл., Н. Ланге.
Компания старых школьных друзей отправляется в круиз выходного дня на роскошной яхте. Казалось бы, ничто не предвещает проблем. Но они забывают сделать одну мелочь...
2.30 **«ТЕМНЫЙ САХАР»**. Комедия (США, 2002 г.) Фильм
Режиссер: Р. Фамуйива. В ролях: Т. Диггс, С. Латэн, М. Дэф.
Музыкальный критик и исполнитель хип-хопа знали друг друга с детства, тогда их связывала дружба. Но вот ребята понимают, что их отношения переросли в нечто большее...
4.20 «Зверинец».

РОССИЯ ТВ Тула

5.50 **«НЕПОДСУДЕН»**. Х/ф
7.30 «Сельский час».
8.00 «Вести».
8.10 «Местное время. Вести-Тула».
8.20 «Диалоги о животных».
8.55 «Вся Россия».
9.10 «Смехопанорама».
10.05 «Сам себе режиссер».
11.00 «Вести».
11.10 «Местное время. Вести-Тула». Неделя в городе.
11.50 «Городок».
12.20 «Сто к одному».
13.15 «Гуд бай, Америка. Композитор Зацепин».
14.00 «Вести».
14.20 «Местное время. Вести-Тула».
14.30 «Фитиль 181».
15.15 «Честный детектив».
15.50 **«СЧАСТЬЕ ПО РЕЦЕПТУ»**. Х/ф (Россия, 2006 г.) Фильм

Ирина Апексимова

Режиссер: Д. Брусникин. В ролях: Е. Добровольская, Д. Брусникин, И. Апексимова.
Элла – прекрасный адвокат, востребованный на работе специалист, увы, не имеющий ни единой минуты на саму себя. Это сказывается на ее внешности.
18.05 «Аншлаг и Компания».
20.00 «Вести».
20.20 **«СУРРОГАТНАЯ МАТЬ»**. Х/ф (Россия, 2007 г.) Фильм
Режиссер: В. Ахадов. В ролях: Е. Вуличенко, А. Чернышов, А. Жирардо.
Двадцатилетняя Наташа приехала из Торжка покорять столицу. Девушка гордая и независимая, она зарабатывала на жизнь, присматривая за больными...
0.45 Футбол. ЧЕ. Турция – Чехия.
3.00 **«БЛИЗНЕЦЫ»**. Боевик (Гонконг, 2003 г.) Фильм
Режиссер: Д. Лам. В ролях: Дж. Чан, Э. Ченг, Ш. Чой.
Рив – один из команды охотников, сражающихся с могущественным кланом вампиров. Обычными средствами победить этих монстров невозможно...

СТС Тула

6.00 **«Персей»**. Мультфильм
6.25 **«Геракл у Адмета»**. Мультфильм
6.50 **«Сокровища затонувших кораблей»**. Мультфильм
7.05 **«Винни-Пух»**. Мультфильм
7.20 **«Винни-Пух идет в гости»**. Мультфильм
7.30 **«Винни-Пух и день забот»**. Мультфильм
7.55 **«УМЕЛЕЦ МЭННИ»**. Мультсериал
8.20 **«СМЕШАРИКИ»**. Мультсериал
8.30 **«МАЛЕНЬКИЕ ЭЙНШТЕЙНЫ»**. Мультсериал
9.00 **«ТОМ И ДЖЕРРИ. КОМЕДИЙНОЕ ШОУ»**. Мультсериал
9.15 «Самый умный».
11.00 «Галилео».
12.00 «Снимите это немедленно».
13.00 **«ЧИП И ДЕЙЛ СПЕШАТ НА ПОМОЩЬ»**. Мультсериал
14.00 **«ЧТО НОВЕНЬКОГО, СКУБИ ДУ?»** Мультсериал
15.00 **«ГЕРКУЛЕС»**. Мультсериал
16.00 «6 кадров».
16.30 «Кто умнее пятиклассника?»
17.30 **«ТОМ И ДЖЕРРИ. КОМЕДИЙНОЕ ШОУ»**. Мультсериал
17.45 **«Правдивая история Красной Шапки»**. Мультфильм (США).
19.15 **«НЯНЬКИ»**. Х/ф
20.58 Скажи!
21.00 **«К-9. СОБАЧЬЯ РАБОТА 3»**. Х/ф (США, 2002 г.) Фильм
Режиссер: Р. Дж. Льюис. В ролях: Д. Белуши, Г. Бесараба, К. Хаффмен.
Бесстрашный инспектор Дули и его немногословный четвероногий партнер Джерри Ли снова на службе. И напрасно доблестный Том Дули собрался в отставку...
22.50 «6 кадров».
23.00 «Кинотавр-2008».
0.00 **«ХРОНИКИ РИДДИКА. ЧЕРНАЯ ДЫРА»**. Х/ф (Австралия – США, 2000 г.) Фильм
Режиссер: Д.Н. Туи. В ролях: В. Дизель, Р. Митчелл, К. Хаузер.
Недалекое будущее. Терпящий бедствие космический корабль совершает вынужденную посадку на далекую планету. В результате аварии погибает весь экипаж...
2.00 **«ФАНАТКА»**. Х/ф (США, 2002 г.) Фильм
Режиссер: Дж. Полсон. В ролях: Дж. Брэдфорд, Э. Кристенсен, Ш. Эплбай.
Бен, чемпион по плаванию и всеобщий любимец, становится объектом страсти новой ученицы. Поддавшись порыву, он не учел последствий...
3.35 **«ПОРТРЕТ ВАМПИРА»**. Х/ф (США). Фильм
5.10 Музыка на СТС.

НТВ

6.05 **«МИСТЕР НЯНЬ»**. Комедия (США). Фильм
7.30 «Дикий мир».
8.00 «Сегодня».
8.15 «Русское лото».
8.45 «Их нравы».
9.25 «Едим дома».
10.00 «Сегодня».
10.20 «Quattroruote».
10.55 **«ДОРОГОЙ МОЙ ЧЕЛОВЕК»**. Х/ф Фильм
13.00 «Сегодня».
13.20 **«КУДРЯШКА СЬЮ»**. Комедия (США). Фильм
15.05 «Своя игра».
16.00 «Сегодня».
16.25 «Борьба за собственность».
17.00 **«АДВОКАТ»**. Сериал
19.00 «Сегодня». Итоговая программа.
19.50 «Чистосердечное признание».
20.20 «Главный герой».
21.20 **«В ОСАДЕ 2»**. Боевик (США, 1995 г.) Фильм
Режиссер: Дж. Мерфи. В ролях: С. Сигал, Э. МакГилл, М. Честнат.
Бывший морской пехотинец случайно оказывается в поезде, который захватывают террористы, чтобы расположить на нем пункт управления засекреченным спутником...
23.15 «Футбольная ночь».
23.45 **«КРИМИНАЛЬНОЕ ЧТИВО»**. Х/ф (США). Фильм
2.40 **«РУКА»**. Х/ф (США).
4.45 **«ЛЕБЕДИНЫЙ РАЙ»**. Сериал Сериал
5.35 **«ЗОРРО»**. Мультсериал (США).

КУЛЬТУРА

6.30 Канал «Евроньюс».
10.00 **, 1.50, 2.50** Программа передач.
10.10 «День Святой Троицы».
10.40 «Обыкновенный концерт с Э. Эфировым».
11.15 **«ДЕЛОВЫЕ ЛЮДИ»**. Х/ф Фильм
12.40 «Музыкальный киоск».
13.00 Мультфильмы: **«Али-Баба и сорок разбойников», «Подаренка», «Синюшкин колодец»**.
14.05 **, 1.55** «Город муравьев». Док. фильм (Франция).
15.00 «Что делать?»
15.45 «50 лет с «Березкой».
16.40 «Эпизоды».
17.20 «Троицкий монастырь в Сергиевом Посаде». Док. фильм (Германия).
17.35 **«БЕЛЫЙ СНЕГ РОССИИ»**. Х/ф Фильм
19.05 «Больше, чем любовь».
19.45 **«УБИТЬ ДРАКОНА»**. Х/ф Фильм
21.45 «Приключения Лоуренса Аравийского». Док. фильм (Великобритания).
22.35 «Юбилейный вечер А. Городницкого».
23.35 **«НАНКИНСКИЙ ПЕЙЗАЖ»**. Х/ф Фильм
1.15 «Широкий формат».
1.40 **«Лев и бык»**. Мультфильм

ТВ-3 Тула

6.00 **«УПС!»**, 86-я серия.
7.00 **, 8.30** Мультфильм.
7.30 **«КОТ ПО ИМЕНИ ИК»**, 34-я серия. Мультсериал
8.00 **«СЕКРЕТНЫЕ МАТЕРИАЛЫ ПСОВ-ШПИОНОВ»**. Мультсериал
9.00 **«МУРАШКИ»**, 60-я и 61-я серии. Сериал Сериал
10.00 **«ГОСТЬЯ ИЗ БУДУЩЕГО»**. Х/ф Фильм
16.00 **«В ЗОНЕ ОПАСНОСТИ»**. Х/ф (США). Фильм
18.00 Сигнал бедствия.
19.00 «Городские легенды». Док. фильм
20.00 «Тайные знаки». Док. фильм «Власть проклятия».
21.00 **«ОБИТЕЛЬ ЗЛА: АПОКАЛИПСИС»**. Х/ф (Германия - Франция - Великобритания - Канада, 2004 г.) Фильм
Режиссер: А. Витт. В ролях: М. Йовович, С. Гилори, О. Фехр.
Из-за внезапной вспышки неизлечимого вируса тихий американский городок наполнился армией зомби. Чтобы выжить, оставшаяся часть жителей должна выбраться из города за одну ночь...
23.00 **, 2.15 «ДРУГИЕ»**, 6-я серия. Сериал Сериал
0.00 **«ДОГВИЛЛЬ»**. Х/ф (Германия). Фильм
3.15 Другое кино.
3.30 **«СЕКСУАЛЬНАЯ ТВАРЬ»**. Х/ф (Великобритания). Фильм

ТВ ЦЕНТР Тула

5.00 **«ЖИЗНЬ ОДНА»**. Х/ф
7.00 «Опасная зона».
7.25 «Фактор жизни».
7.55 «Дневник путешественника».
8.25 «Крестьянская застава».
9.00 «Тигр, тигр». Док. фильм (Великобритания).
9.45 «21 кабинет».
10.15 «Реальные истории».
10.50 **«НАРКОТИКИ В КРОВИ»**. Сериал Сериал
11.30 **, 14.30, 0.00** «События».
11.45 **«ТЕНИ ИСЧЕЗАЮТ В ПОЛДЕНЬ»**, 7-я серия. Х/ф Фильм
13.10 «Приглашает Б. Ноткин».
13.35 «Осторожно, Райкин!»
14.50 «Московские профи».
15.25 «Скандальная жизнь».
16.15 Юбилейный вечер Л. Рошаля.
18.20 «Один против всех».
19.15 **«ПРЕДАННЫЙ ДРУГ»**. Х/ф Фильм
21.00 «В центре событий».
22.00 **«ПУАРО АГАТЫ КРИСТИ»**. Детектив (Великобритания). Фильм
0.15 **«ПОКЛОННИК»**. Триллер Фильм
Профилактика.

ТНТ Тула

6.00 **, 6.30 «ОХ, УЖ ЭТИ ДЕТКИ!»** Мультсериал
7.00 **, 8.50** Утро с ТНТ-Тула
8.30 Если завтра ремонт
10.00 «Школа ремонта».
11.00 Танцы без правил.
12.00 **«ЖЕНСКАЯ ЛИГА: ПАРНИ, ДЕНЬГИ И ЛЮБОВЬ»**. Сериал Сериал
13.00 «Звезды меняют профессию».
14.00 **«ШЕСТОЕ ЧУВСТВО»**. Х/ф (США). Фильм
16.00 **«ОСТОРОЖНО, ДВЕРИ ЗАКРЫВАЮТСЯ!»** Драма (Великобритания - США). Фильм
18.00 «Пропавшие». Док. фильм
19.00 Такси в Питере.
19.30 Тула. Инструкция по применению
20.00 «Битва экстрасенсов».
21.00 **, 1.00** «Дом 2».
22.00 «Комеди Клаб».
23.00 **«ЖЕНСКАЯ ЛИГА»**. Сериал Сериал
23.30 «Смех без правил».
0.30 «Секс» с А. Чеховой.
1.30 «Дом 2».
2.20 **, 3.20 «МОЕ ВТОРОЕ «Я»**. Сериал Сериал
4.20 Антология юмора.
5.15 Алло, гараж.

ДОМАШНИЙ

6.30 «Веселое новогоднее путешествие».
7.00 **, 20.30** Домашние сказки.
7.30 **«ТЫ У МЕНЯ ОДНА»**. Мелодрама Фильм
9.30 «Городское путешествие».
10.30 Декоративные страсти.
11.00 Коллекция идей.
11.30 Цветная революция.
12.00 «Хорошие песни».
13.45 Вкусы мира.
14.00 Сладкие истории.
14.30 Охотники за рецептами.
15.00 Спросите повара.
15.30 «Мужской портрет».
16.30 **, 2.35 «ВСЕ САМОЕ ЛУЧШЕЕ»**, Мелодрама ч. 2. (США). Фильм
18.00 **«Лягушка-путешественница»**. Мультфильм
18.30 **, 1.40 «ОНА НАПИСАЛА УБИЙСТВО»**. Сериал **«Убийство в Милане»**. Сериал
19.30 **«ПУАРО АГАТЫ КРИСТИ»**. Сериал. **«Приключение «Звезды Запада»**. Сериал
21.00 **, 3.50 «КОРОЛЕК – ПТИЧКА ПЕВЧАЯ»**, 7-я серия. Сериал Сериал
22.00 **, 4.35 «ОНА НАПИСАЛА УБИЙСТВО»**. Сериал. **«Семейные тайны»**. Сериал
23.00 **«МОЯ ЖЕНА МЕНЯ ПРИВОРОЖИЛА»**. Сериал Сериал
23.30 **«КОШКА НА РАСКАЛЕННОЙ КРЫШЕ»**. Драма (США). Фильм
5.20 Музыка на «Домашнем».

УДИВИТЕЛЬНАЯ ЖИЗНЬ

6.00 **«МОЯ МАМА – ВЕТЕРИНАР»**. Сериал
6.55 **, 9.00, 12.55, 15.00, 16.30, 18.40, 21.05, 23.20** Мультфильм
7.00 «Десятый вал».
7.30 **, 8.55, 9.25, 10.50, 11.30, 12.50, 13.30, 15.30, 18.35, 19.30, 23.30** Музыка.
7.35 **, 9.30, 11.35, 13.35, 15.35, 17.35, 19.35, 21.35, 23.35** TV-shop.
8.00 «Нетленные ноты».
8.25 «Выпьем чаю».
8.30 «Страсти по насекомым».
9.05 «Изюминка».
10.00 «Забытый носорог». Док. фильм
10.55 **«ЕСЛИ БЫ Я БЫЛ МОИМ ПАПОЙ»**. Х/ф
11.05 «Только здесь».
12.00 «Жара».
12.25 **, 19.15** «Роскошные отели мира».
12.35 «Отчего и почему».
13.05 «Страна Дельфиния». Док. фильм
14.05 «Экспедиция вокруг света: три в одном».
15.05 «Путеводитель».
16.00 «Величайшие реки».
16.40 «На всех широтах».
16.50 «60-ые. Десятилетие Beatles». Док. фильм
18.05 «Заграница».
18.50 «Здоровая команда».
19.20 «Хочу все знать».
20.00 **, 22.05 «АДАМ ЖЕНИТСЯ НА ЕВЕ»**. Х/ф

НАЦИОНАЛЬНАЯ ГЕОГРАФИЯ

6.00 Китайский Лас-Вегас: Венецианская рулетка.
7.00 Мафия: Глобализация.
8.00 Критическая ситуация: Спасение российских подводников.
9.00 Секунды до катастрофы: Титаник.
10.00 Реальность или фантастика?: Бермудский треугольник.
11.00 Реальность или фантастика?: Привидения.
12.00 Секреты нашего сердца: В стрессе.
13.00 Экоизобретатели: Энергия воды и ветра.
14.00 Самые опасные животные: Азия.
15.00 Большие битвы больших зверей.
16.00 Охота на охотника: Незваный гость в лесу.
17.00 Лето вражды.
18.00 Почему собаки улыбаются и шимпанзе плачут?
20.00 Опасные встречи: Нападение питона.
21.00 В горной стране гелад: Король скал.
22.00 **, 4.00** Суперсооружения: Глубоководный порт – гордость Китая.
23.00 **, 2.00, 5.00** Расследования авиакатастроф: Взрывоопасная улика.
0.00 **, 3.00** Худшие тюрьмы Америки: Одни против всех.
1.00 Особо строгий режим: Бандитские войны.

ЭКСПЛОРЕР

7.00 **, 13.00, 19.00** «Экстремальные улики». Док. сериал (США).
7.30 **, 13.30, 19.30** «Немыслимые изобретения». Док. сериал (Канада).
8.00 **, 14.00** «Эд к вылету готов!» Док. сериал (Канада).
9.00 **, 15.00, 21.00** «Авантюра гаечного ключа». Док. сериал (США).
10.00 **, 16.00, 22.00** «Южносиднейская история». Док. сериал (Австралия).
10.30 **, 16.30, 22.30** «Элита мирового футбола». Док. фильм (США).
11.00 **, 11.30, 17.00** «Супер максимум». Док. сериал (Австралия).
12.00 **, 18.00** «Аэробус против Боинга». Док. фильм (Япония).
17.30 «Супер максимум». Док. сериал (Австралия).
20.10 «Побег в Легион». Док. сериал (Великобритания).
23.00 «Юные гангстеры». Док. фильм (Великобритания).
0.00 «Уборщики мертвых». Док. фильм (Великобритания).

ДИСКАВЕРИ

6.00 **, 12.50** Нефтяные вышки: До седьмого пота: якорям не страшны ураганы.
6.55 **, 13.45, 2.50** Самые лучшие: Мотоциклы.
7.50 **, 15.35, 3.45** Запредельная техника: Подводные лодки.
8.15 Заядлые рыбаки: Охота на пираний.
8.45 Рыбаки в джунглях: Суровое испытание на амазонке.
9.10 Дикая Австралазия: Пустыни.
10.05 Выжить любой ценой: Мексика.
11.00 Искусство выживания Рея Мирса: Лагерь в джунглях.
11.55 Настоящие герои: Смертоносная плотина. Переворот катамарана.
14.40 Как это работает.
16.00 Самые богатые люди в мире.
17.00 **, 4.10** Автомастерские: Лондон: Машина-Феикс.
18.00 За кулисами мирового чемпионата по ралли: Великобритания: Последняя возможность.
19.00 Американский чоппер: Мотоцикл flowjet, ч. 2.
20.00 **, 5.05** Разрушители легенд: Спецвыпуск Джеймс Бонд.
21.00 Оружие будущего: Смертельная зона.
22.00 Смертельная зона: Высота 875: Вьетнам.
23.00 Последние сутки: Джанни Версаче.
0.00 Ясновидящие свидетели: Почему мой ребенок?
1.00 Тайны боевых искусств: Япония.

ПЛАНЕТА ЖИВОТНЫХ

8.00 **, 13.00** СОС дикой природы.
9.00 Как вырастить гигантскую панду.
10.00 Молодые и дикие: Новая жизнь. Выйти из себя.
11.00 Самые забавные животные планеты, 5-я серия.
12.00 Ветеринарная скорая помощь.
14.00 Ветеринары-стажеры: Взлеты и падения.
14.30 Ветеринары-стажеры: В команде только звезды.
15.00 Полиция Хьюстона: Отдел по защите животных: Преступные деяния.
16.00 Полиция Хьюстона: Отдел по защите животных: Лошадиный карантин.
17.00 Самые летучие мыши, 146-я серия.
18.00 Экватор: Парадокс Анд.
19.00 Воображаемые чудовища.
20.00 **, 2.00** Самые забавные животные планеты, 9-я серия.
20.30 **, 2.30** Самые забавные животные планеты, 10-я серия.
21.00 **, 3.00** Дневник «Большой кошки», 1-я серия.
21.30 **, 3.30** Дневник «Большой кошки», 2-я серия.
22.00 **, 4.00** Top-20 самых страшных животных Австралии.
23.00 **, 5.00** Экватор: Меняющийся мир.
0.00 **, 6.00** Самые опасные в океане.
1.00 **, 7.00** Территория животных: Ангел Апача.

КАНАЛ ПУТЕШЕСТВИЙ

8.00 **, 0.00** Всемирный путешественник.
9.00 **, 21.00, 1.00, 5.00** Бушующая планета.
9.30 Землепроходцы. Ковалам.
10.00 По железным дорогам Швейцарии. Бернский Экспресс.
11.00 Не забудьте свой паспорт.
12.00 От Будапешта до Бамако 2008.
12.30 **, 1.30** От Будапешта до Бамако 2008.
13.00 Роскошные путешествия.
14.00 Всемирный путешественник – Спецвыпуск.
15.00 Лучшие пляжи.
16.00 Путешествия 2008. Июнь.
16.30 Приключения и испытания.
17.00 Пропуск в мир приключений.
17.30 В Африке на распутье.
18.00 Такси за $100.
18.30 От Пекина до Парижа.
19.00 Роскошные путешествия с Варуном Шармой. Монако.
19.30 Скоро открытие.
20.00 **, 4.00** Всемирный путешественник.
21.30 **, 5.30** Путешествия по стране Оз. Австралия, ч. 2.
22.00 **, 6.00** Несравненная Италия.
23.00 **, 7.00** Путешествия по местам виноделия – Австралия.
23.30 **, 7.30** Дикий португальский запад.
2.00 Такси за $100.
2.30 Лучшие места для дайвинга.
3.00 Лучшие в мире поездки на мотоцикле.

РОССИЯ-СПОРТ

4.50, **13.50** Футбол. ЧЕ. Россия – Греция.
7.00, **8.35, 13.40, 21.20, 0.50** «Вести-спорт».
7.15, **2.45** Дневник ЧЕ по футболу.
8.05 «Страна спортивная».
8.45, **21.40** «Вести-спорт. Местное время».
8.55 Волейбол. Мировая лига. Мужчины. Корея – Россия. Прямая трансляция.
11.00, **0.15** Автоспорт. Раллирейд Санкт-Петербург – Пекин.
11.30 Футбол. ЧЕ. Швеция – Испания.
16.40 «Вести-спорт».
16.55 Легкая атлетика. «Мемориал братьев Знаменских». Прямая трансляция.
19.20 Волейбол. Мировая лига. Мужчины. Корея – Россия.
21.45 Волейбол. Мировая лига. Мужчины. Бразилия – Сербия.
23.45 «Сборная России». Инна Суслина.
1.00 Гандбол. ЧМ. Мужчины. Отборочный матч. Россия – Белоруссия.
3.15 Автоспорт. Мировая серия. Сильверстоун.

7-ТВ

5.00, **9.10, 15.00** «24 часа Ле-Мана». Прямая трансляция.
9.00, **12.00, 16.00, 1.00, 2.00, 3.00, 4.00** «7 новостей».
9.05, **20.30** NBA Live!
13.45 Мировой супербайк. 7-й этап. Прямая трансляция.
18.30 Mille Miglia: ралли ретро-автомобилей.
18.40 IndyCar. Обзор 7-го этапа.
19.10, **22.10** Картинг.
19.30 «24 часа Нюрбургринга-2008».
20.40 Женщины в спорте.
21.10 Журнал IAAF «Athletix».
21.40 Golf Today.
22.40 Off-Road Drive.
23.00 Классика: финалы Кубка Англии.
0.00 Диалоги о рыбалке.
0.10 Планета рыбака.
0.30 Основной инстинкт.
0.40 Клуб покорителей пространства.
1.05 Автоспорт России.
1.20 Ралли-рейды России.
1.35 Спорт собак.
2.05 Wrestling: опасная зона.
2.35 Outrageous and Courageous.

ТЕЛЕКЛУБ

20.00 **«СЕКРЕТНАЯ СЛУЖБА ЕГО ВЕЛИЧЕСТВА»**
21.00 **«СТАРЫЕ ДЕЛА»**
22.00 **«ОХОТА НА ЗОЛУШКУ»**
23.00 **«ЧАСТНОЕ ЛИЦО»**
0.30 **«И ЭТО ВСЕ О НЕМ»**

ЕВРОСПОРТ

5.00, **13.00, 16.00** Автогонки. Гонка «24 часа Ле Манна».
11.00 Футбол. ЕВРО-2008. Групповой этап. Швейцария – Турция.
14.00 Автоспорт. ЧМ в классе Туринг.
15.00 Суперспорт. ЧМ.
17.15 Автоспорт. ЧМ в классе Туринг. 2 гонка. Прямая трансляция.
18.15 Велоспорт. Про Тур. Критериум Дофинэ Либере.
19.15 Супербайк. ЧМ. Заезд 2.
20.00, **22.00** Футбол. ЕВРО-2008. Новости.
20.15 Футбол. ЕВРО-2008. Групповой этап. Чехия – Португалия.
22.15 Теннис. Турнир ATP.
23.30 Пляжный волейбол. Мировой тур. Мужчины. Финал.

ЕВРОПЕЙСКИЕ НОВОСТИ

8.00 – **3.30** Новости в уикэнд. Каждые 30 минут.
8.17, **13.47, 15.47, 19.47, 21.47, 23.47, 3.17** Ле маг.
8.47, **12.47, 14.47, 16.47, 20.47, 1.47** Европейский обзор.
9.47, **15.17, 18.47, 21.17, 0.17, 3.47** Европейцы.
10.47, **16.17, 17.47, 20.17, 0.47** Вспоминая прошлое.
11.47, **19.17, 22.47, 1.17, 2.47** Обзор экономики.
13.17, **17.17, 22.17, 2.17** Синема.
14.17, **18.17, 23.17** Интервью.
4.00, **5.00, 6.00, 7.00** Подробные ночные новости.

ПЯТЫЙ КАНАЛ

6.00 «Тайная жизнь мозга». Док. сериал (США).
7.00 «Роберт Кеннеди и его времена». Док. фильм (США).
8.20 **«АРЕНДА ПРИВИДЕНИЙ»**. Сериал (Великобритания).
8.50 **«ПОПАЙ – МОРЯК»** Мультсериал (США).
9.15 «Клуб знаменитых хулиганов».
9.55 **«БОЛЬШОЙ ПАРАД КОМЕДИИ»**. Х/ф (США).
11.40 «Личные вещи».
12.30 Ток-шоу «В нашу гавань заходили корабли...».
13.30 «К доске».
14.20 «Жизнь как жизнь».
15.10 **«ПРОСТАЯ ИСТОРИЯ»**. Мелодрама
16.50 «Встречи на Моховой». А. Роговцева.
17.40 «Прогресс».
18.30 «Главное».
19.30 «Слабое звено».
20.15 **«ПОЛНОЕ ДЫХАНИЕ»**. Мелодрама (Россия).
22.25 «Неделя в большой стране».
23.15 «5 песен на Пятом».
0.00 **«В УПОР»**. Драма (США).
2.10 **«ОСТРОВ ДОКТОРА МОРО»**. Х/ф (США).
4.05 **«ЖИВЫЕ КОНЦЕРТЫ НА ЭББИ РОУД»**. Сериал (Великобритания).

ДТВ

6.00 Удачное утро.
6.50 Музыка на ДТВ.
7.00, **7.30** Звериные шуточки.
8.00 Тысяча мелочей.
8.20 Медицинское обозрение.
8.30, **8.40, 8.55, 9.10, 9.30, 9.45, 10.00, 10.15** Мультфильм.
10.30, **11.00** Каламбур.
11.30 **«МЕЧ ЯКУДЗЫ»**. Х/ф
13.30, **14.30, 22.00, 22.55** **«CSI: МЕСТО ПРЕСТУПЛЕНИЯ ЛАС-ВЕГАС»**. Сериал
15.30 **«УБИТЬ БЭЛЛУ»**. Х/ф
17.30 **«ШПИОНЫ И ПРЕДАТЕЛИ»**. Сериал
18.25 «Приговоренные пожизненно». Док. сериал
19.00 «Территория призраков».
20.00 **«ПОЕЗД ДО БРУКЛИНА»**. Х/ф
0.00 Голые и смешные.
0.30 **«ОТРЯД «АНТИТЕРРОР»**. Сериал
1.25 Территория призраков.
2.20 **«АВТОДРОМ»**. Сериал
3.25 Ночной клуб.

РБК

6.00 – **5.30** Новости. Каждые 30 минут.
6.05, **22.35** Наши деньги.
6.35, **12.05, 17.05, 23.35, 5.45, 5.15** Звездная пыль.
6.40, **16.05, 20.05, 23.45, 4.20** Отдых и туризм.
6.50, **10.50, 18.50, 23.50, 5.20** Азбука инвестора.
7.05, **22.05** Киносфера.
7.35 Сфера интересов. Натуральные напольные покрытия.
8.05, **20.35** Недвижимость.
8.35, **3.05** Диалог. ЦБ рискует.
9.05 Капитал.
9.35 C-news: технологии будущего.
10.05 Зарубежный бизнес.
11.05, **0.35** Autonews. Эксперт.
11.35, **2.35** Рекламная пауза.
12.20 В фокусе.
13.05 Компании.
13.35 Капитал.
14.05, **5.05** Бизнес-стиль.
14.20 В фокусе.
15.05 Мир за неделю.
16.35 Сфера интересов.
17.20 В фокусе.
18.05 Диалог.
18.35 Рынки. Итоги недели.
19.05 Экспо.
19.35 Сфера интересов.
21.05, **1.05** Интрига недели.
23.05 Сфера интересов.
0.05 Рынки. Глобальный взгляд.
2.05 Сфера интересов.
3.35 Капитал.
4.05, **4.35, 5.35** Обзор российской прессы.
4.10 Обзор зарубежной прессы.
4.15, **5.40** Autonews.
4.40 Зарубежный бизнес.

МТВ

6.00 MTV-Fresh.
10.30 Гид по стилю. Мода, стиль, life style. Все, что покоряет сердца миллионов девушек по всему миру, в одной передаче!
11.00 Live с Павлом Волей.
11.30 Звездная жизнь в самых дорогих домах мира.
12.00 Большой киночарт.
12.30 Икона видеоигр.
13.00 Бекмамбетов, Бондарчук, Михалков: «Привет, Голливуд!»
14.00 «MTV Movie Awards-2008».
16.30 Секретные файлы.
17.00 Следующий.
17.30 «News блок Weekly». Мир без границ! Все самое главное из мира музыки и кино!
18.00 Саундтреки.
20.00 «Трансформеры».
20.30 **«КЛУБ»**. Сериал
23.15 Виртуальный мясотряс.
23.45 «Летняя dance-киновечеринка».
1.00 MTV-Chillout.

МСМ ТОР

8.00 Лучшее. Утро.
12.00 Лучшее. Микс. Плейлист.
19.00 Лучшее. Колледж. СМС.
22.00 Лучшее. Микс.

ЗВЕЗДА

6.00, **19.30** **«В НАЧАЛЕ СЛАВНЫХ ДЕЛ»**, 2-я серия. Х/ф (СССР – ГДР).
7.10 «Хранители Мелихова». Док. фильм
7.50 **«ДРУЖОК»**. Х/ф
9.00 Мультфильм.
9.15 «Великолепная пятерка».
10.00 «Служу России».
11.00 «Семейный журнал с Д. Субботиной».
11.30 «Охотники за адреналином».
12.05 «Крылья над миром». Док. сериал
13.00, **18.00** Новости.
13.15 «Курс личности».
13.45, **3.40** **«РОССИЯ МОЛОДАЯ»**, 9-я серия. Х/ф
15.20 «Запашные – 120 лет цирковой династии». Док. фильм
16.15 «Путеводная звезда».
16.45 **«ПРИКЛЮЧЕНИЯ ШЕРЛОКА ХОЛМСА И ДОКТОРА ВАТСОНА»**. Х/ф **«Охота на тигра»**.
18.15 «Искусство побеждать». Кубок телеканала «Звезда» по армейскому рукопашному бою.
19.00 «Большой репортаж».
20.40 «Опричник и Шекспир» из цикла «Вещественное доказательство». Док. фильм
21.10 **«И НА КАМНЯХ РАСТУТ ДЕРЕВЬЯ»**. Х/ф (СССР – Норвегия).
23.45 **«ФРАНК РИВА»**, 3-я серия. Х/ф (Франция).
1.30 **«ЕСЛИ ЕСТЬ ПАРУСА»**. Х/ф
2.50 «Выжить в бушующей стихии» из цикла «Голая наука». Док. фильм
5.05 «Борьба за выживание». Док. сериал

ТВ-1000

4.00, **22.30** **«ВЕРЕВКА»**. Триллер (США).
5.30 **«ВЛЮБЛЕННЫЙ ШЕКСПИР»**. Драма (Великобритания – США).
8.00 **«МЕДВЕДЬ»**. Х/ф (Франция – США).
10.00 **«МЫШИНАЯ ВОЗНЯ»**. Комедия (США).
12.00 **«ОКНО ВО ДВОР»**. Триллер (США).
14.00 **«СЕВЕРО-ВОСТОК»**. Драма (Аргентина – Франция – Испания).
16.00 **«ТОЛЬКО НЕ В ГУБЫ»**. Мюзикл (Франция – Швейцария).
18.00 **«ЧЕЛОВЕК, КОТОРОГО НЕ БЫЛО»**. Драма (Великобритания – США).
20.00 **«ОНА НЕНАВИДИТ МЕНЯ»**. Комедия (США, 2004 г.)
Режиссер: Спайк Ли. В ролях: Э. Мэки, К. Вашингтон, Э. Баркин.
Разоблачив боссов, Джек теряет престижную работу. Чтобы и дальше жить на широкую ногу, он соглашается стать отцом ребенка своей бывшей девушки и ее подруги-лесбиянки...
0.00 **«МАЛЕНЬКАЯ МИСС МАРКЕР»**. Комедия (США).
2.00 **«ЗВЕЗДНАЯ НОЧЬ»**. Комедия (Великобритания – США).

ХОЛЛМАРК

1.00 **«ТАИНСТВЕННАЯ СМЕРТЬ НИНЫ ШЕРО»**. Х/ф (США).
2.45 **«СЛОВО ЧЕСТИ»**. Х/ф
4.15 **«ШПИОНЫ, ЛОЖЬ И ГОЛЫЕ БЕДРА»**. Комедия (США).
6.00 **«ЛЮБОВЬ ПРИХОДИТ ТИХО»**. Х/ф (США).
7.45, **11.15** **«МЕСТО, НАЗВАННОЕ ДОМОМ»**. Х/ф (США).
9.30, **13.00** **«ФЛАМАНДСКИЙ ПЕС»**. Х/ф
14.45 **«КОШМАР В ТРОПИКАХ»**. Х/ф
16.30 **«ДОЧЕРИ МАКЛЕОДА 7»**, 201-я серия. Сериал
17.30 **«ДОЧЕРИ МАКЛЕОДА 7»**, 202-я серия. Сериал
18.30 **«ЦВЕТНОЙ ДОМ»**. Х/ф (США).
20.30 **«МИСТЕР КИНГДОМ 2»**, 6-я серия. Сериал
21.30 **«УБИЙСТВА В МИДСОМЕРЕ 10»**, 5-я серия. Детектив
23.15 **«ВОПЛЬ ВО ТЬМЕ»**. Х/ф (Канада, 2006 г.)
Режиссер: П. Шнайдер. В ролях: Е. Ла Ру, А. Харрингтон, Дж. Чиарелли.
Сестра детектива Кэрри Элли пропала, а ей осталось всего несколько дней до рождения малыша. Когда находят ее тело без ребенка, Кэрри понимает, что тут замешан муж Элли...

Муз-ТВ

5.00, **7.55, 15.50, 23.30** «Твой выбор».
6.00, **9.45, 2.00** «Наше».
7.00, **9.00, 14.30, 0.40, 3.00** «Муз-ТВ хит».
10.45, **19.50** «Мультяшка».
11.00 «Стилистика».
11.30 Smesh.no.
12.00 «InterАктив чарт».
13.00, **21.30** «Блондинка в шоколаде».
13.30, **22.00** «Звезды зажигают».
14.55 «Страшно красивые».
17.00 «Making of». Док. фильм
18.00 **«БОЛЬШИЕ НАДЕЖДЫ»**. Сериал
20.00 «Pro-обзор».
20.30 «Звезды под прицелом».
23.00 «Азбука секса». Док. сериал

MEZZO

7.00, **15.30** Дивертимеццо.
12.00 Я.-П. Свелинк. Cantiones Sacrae.
13.00 Дж. Верди. «Реквием».
14.30 Selva Morale e spirituale.
19.00 Классическая опера. К. Монтеверди. «Коронация Поппеи».
21.50 Два лика Монтеверди.
22.15 Etalon Programme: Вальдбюне/Берлинский Филармонический оркестр.
0.20 Ночь в Берлинской Опере.
1.20 В.А. Моцарт. Серенада ре мажор KV 185 и Марш KV 189.
2.05 «Дети Майлса: Майк Стерн».

JETIX

8.00, **8.25, 14.35, 15.00** **«ДЕТКИ ИЗ КЛАССА 402»**.
8.50 **«ШКОЛА СУРИКЕНОВ»**.
9.15 **«TEAM GALAXY»**.
9.35, **14.00, 14.10, 21.00, 23.20** **«ТОТАЛИ СПАЙС»**.
10.00 **«КАПИТАН ФЛАМИНГО»**.
10.15, **15.40** **«ЛЕНТЯЕВО»**.
10.40 **«ИГГИ АРБАКЛ»**.
10.50, **16.05, 21.20** **ГАЛАКТИЧЕСКИЙ ФУТБОЛ.**
11.15, **17.45, 18.10, 21.45, 0.30** **«МИСТИЧЕСКАЯ ВЛАСТЬ БОЕВЫХ РЕЙНДЖЕРОВ»**.
11.40, **12.05, 18.35, 19.00, 23.40, 0.05** **«H2O – ПРОСТО ДОБАВЬ ВОДЫ»**.
12.30, **12.55, 19.30, 19.55** **«ЧАРОДЕЙКИ»**.
13.20, **20.15** **«ТУТЕНШТЕЙН»**.
13.40, **20.40** **«СЕМЕЙКА ТОФУ»**.
16.35, **16.55** **«ЧТО С ЭНДИ?»**
17.20, **23.00** **«ХВОСТАТЫЕ ВОЯКИ»**.
22.15, **22.40, 1.20, 1.40** **«НАРУТО»**.
0.55 **«МИСТИЧЕСКАЯ ВЛАСТЬ БОЕВЫХ РЕЙНДЖЕРОВ»**.

РЕН ТВ Тула

6.00 Утренний музыкальный канал.
6.40 «Китайские монастыри». Док. фильм
7.40 «Клуб «Белый попугай».
9.15 «СПИД. Скорая помощь».
9.45 «Кулинарные штучки».
10.00 **«ВОЙНА»**. Боевик
12.30 «Методы доктора Борменталя»
12.50 «Музыка на канале»
13.00 «Неделя».
14.00 «Репортерские истории».
14.30 «Частные истории».
15.00 **«ТАЙНЫ БЕРМУДСКОГО ТРЕУГОЛЬНИКА»**. Фантастика (США – Англия).
20.00 **«ТЕНЬ»**. Боевик (США, 1994 г.)
Режиссер: Р. Малкехи. В ролях: А. Болдуин, П.Э. Миллер, Дж. Лоун.
Днем он преуспевающий бизнесмен, по ночам он становится Тенью и наводит ужас на всех нарушителей закона. Но однажды в городе появляется его главный соперник...
22.00 «Фантастические истории».
23.00 «Очевидец» представляет».
0.00 «Мировой бокс: Восходящие звезды России».
1.00 **«ИНТИМНЫЕ СЕКРЕТЫ СПАЛЬНОЙ КОМНАТЫ»**. Х/ф (США).
2.50 «Рекламный облом».
5.50 Ночной музыкальный канал.

XXI ВЕК

10.00, **18.00, 2.00** **«ЗНАК ГОЛЛИВУДА»**. Комедия (США).
11.35, **19.35, 3.35** **«НЕ ЗАРЕКАЙСЯ»**. Комедия (Франция).
13.20, **21.20, 5.20** **«ДОРОГОЙ ФРЭНКИ»**. Драма.
15.05, **23.05, 7.05** **«КАК БЫТЬ ЖЕНЩИНОЙ И ПРИ ЭТОМ НЕ ПОГИБНУТЬ»**. Комедия (Испания).
16.35, **0.35, 8.35** **«ГОЛОВОЛОМКА»**. Триллер (Канада).

ТДК

7.00, **10.49, 11.49, 12.49, 13.49, 14.21, 16.49, 17.49, 18.49, 19.49, 23.55** Музыка на канале.
8.05, **15.00, 23.00** Все лучшее, для Вас.
8.35, **11.00, 18.00** Красотка.
9.00 С добрым утром, любимая!
10.00, **17.00** Истории успеха.
12.00 Наши дети.
13.00, **19.00** Ваш доктор.
14.00 Домашняя кухня.
14.31 **«НЕПРИДУМАННЫЕ ИСТОРИИ»**, 66-я серия. Сериал
16.00 Имею право.
20.00 Зеркало жизни.
21.00 Ваш личный психолог.
22.00 Сексуальная революция.
23.30 **«НЕПРИДУМАННЫЕ ИСТОРИИ»**, 67-я серия. Сериал

МИР

5.55 Афиша.
6.00, **13.20** **«ШОФЕР ПОНЕВОЛЕ»**. Х/ф
7.50 «Затерянные миры». Док. сериал
8.45 «Поэзия Армении».
9.00 «Республика сегодня».
9.15 «Соседи».
9.30 «Территория KG».
9.45, **15.05** **«КОРОЛЬ ОБЕЗЬЯН»**. Мультсериал
10.15 «Миллион вопросов о природе».
10.30, **15.30** **«ЧЕРНАЯ БЕЗДНА»**. Сериал
11.00 «Путеводитель».
11.30 «Трасса Кондратюка». Док. фильм
12.00 «Знаем русский».
13.00 Новости Содружества.
13.10 «Любимые актеры».
16.00 «Без политики».
16.20 «Против мафии».
16.55 Афиша прайма.
17.00 **«ФЕРДИНАНД ВЕЛИКОЛЕПНЫЙ»**. Сериал
18.00 «В нашу гавань заходили корабли...»
19.00 **«ЖЕЛАЮ ВАМ...»** Х/ф
19.25 **«СНЕЖНАЯ КОРОЛЕВА»**. Х/ф
21.00 «Вместе».
21.55 **«КРАСНЫЙ ДРАКОН»**. Х/ф
23.40 «Полуночники».
0.30 **«ГОРЕЦ 6»**. Сериал
1.30 «Бушидо».
2.25 **«ВЗРЫВ»**. Х/ф

ШКОЛЬНИК

7.55, **15.55, 23.55** Программа передач.
8.00, **16.00, 0.00** Москвоведение. «Литературные адреса Москвы. XX век».
8.30, **16.30, 0.30** **«СУПЕРКНИГА»**. Мультсериал **«Прекрасная царица»**.
9.15, **17.15, 1.15** Музей технических изобретений. «Музей «МАН».
9.30, **17.30, 1.30** Победители. «Судьбы солдатские». «С.Д. Романцев».
10.00, **18.00, 2.00** Белая смерть. «Семнашка».
10.15, **18.15, 2.15** Готовим вместе (Нижний Новгород). «Соусы для салатов».
10.30, **18.30, 2.30** **«САДКО»**. Х/ф
12.00, **20.00, 4.00** Мир вокруг нас.
12.30, **20.30, 4.30** Маркиза.
13.30:**21.30**, **5.30** Педсовет.
14.00, **22.00, 6.00** **«ГОЛУБЫЕ ДОРОГИ»**. Х/ф
15.25, **23.25, 7.25** «Сабантуй». Док. фильм

ФИЛЬМ ДНЯ — ПЕРВЫЙ, 19.50

«ФЛЭШКА». (Россия, 2006 г.)

Виктория (Екатерина ГУСЕВА) — холодная карьеристка, бескомпромиссная бизнес-леди и начальница своего мужа.

Режиссер: Георгий Шенгелия.

В ролях: Илья Шакунов, Евгений Стычкин, Екатерина Гусева.

Триллер. Андрей, сотрудник крупной корпорации, застает свою жену с другим мужчиной. Решив отомстить своей неверной, Андрей возвращается в офис и забирает флэш-карту, на которой находится информация о всех «левых» доходах фирмы...