RAADIOLEHT

Nr. 40(1919) 4. - 10. OKTOOBER 1993 Eesti Raadio nädalaleht Ilmub 26. juunist 1927 Hind 50 senti

USA RAHVUSLIK SÜMFOONIAORKESTER

Mstislav Rostropovichi dirigeerimisel

E kell 19 III ja IV programm

Ülekanne "Estonia" kontserdisaalist

Solist Ignat Solzhenitsyn

Kavas * Franz Schuberti Sümfoonia nr. 8 "Lõpetamata"
* Dmitri Šostakovitši Klaverikontsert nr. 1
* Alfred Schnittke Sümfoonia nr. 6

Sellel arhiivifotol on aga dirigent ise mänguhoos.

PÄEVAKAJA "HÕBEHALL" SÕIDAB VÄLJA 4. OKTOOBRIL

35 aastat tagasi, 6. oktoobril, tuli saatekavasse päevaringvaade.

1958. aasta sügisel kirjutas "Raadio ja televisiooni saatekava":

""Päevakaja" toob teile uudiseid kodunurgast, kodumaalt ja laiast maailmast, kommenteerib päevasündmusi sise- ja välispoliitika alal, majanduse, kultuuri ja spordi vallas ning erinevalt päevauudiste saateist teeb seda reportaaži, intervjuu, spetsialistide esinemiste, kommentaatorite vestluse ja lühiinformatsiooni vormis.

Igal hommikul käivitatakse raadio "hõbehallid" ja telegraafiaparaadid, iga päev helilindistatakse stuudiotes spetsialistide sõnavõtte ja kommentaatorite vestlusi ning igal õhtul ilmub "Päevakaja"."

Esimese saate põhikorraldajaks oli tollane informatsioonisaadete peatoimetaja Aado Slutsk.

"Päevakaja" nime mõtles välja Valdo Pant, esimese algussignaali kujundas Heino Jürisalu. Reporteritööd tegid "Päevakajale" Valdo Pant, Ivar Trikkel, Feliks Leet, Udo Ugaste, Feliks Kaasik ja paljud teised.

Esimesed kaksteist aastat ei olnud "Päevakajal" saatejuhti. Esimene saatejuht 1970. aastal oli Feliks Kaasik. Ajapikku arendati välja ka rajoonitoimetused Pärnus, Kohtla-Järvel, Rakveres, Võrus ja Tartus.

Kõikide Eesti Raadio uudisteprogrammide juured ulatuvad "Päevakajani". 1967. aastal sündis "Vikerkaja", seitsmekümnendate keskel tuli "Piirist piirini", mis *glasnosti* aegadel oli päris huvitav. 1983. aastal ilmus eetrisse "Hommikukaja".

Nüüd on ajad ja kombed teised. Uudiseid jagub igale täistunnile, informatsiooni on rohkem - valikuvabadus seab elule uued reeglid. Nii on "Päevakaja" üks paljudest. Ja ometi... Tihtilugu kõneldakse Uudistetoimetusest kui "Päevakaja" toimetusest.

"Päevakaja" tahab end kuulajatele ka teisiti meelde tuletada: 4. - 8. oktoobrini on Eestimaal ringreisil "Päevakaja" "hõbehall".

Päevakaja-huvilised on soovinud oma kuulajaga kohtuda silmast silma ja paremini tuttavaks saada.

"Hõbehalli" ringreis algab Rakverest, kus helibuss on esmaspäeval kell 13. Teisipäeval on buss Tartus kell 12 ja Otepääl kell 15. Kolmapäeval on buss Viljandis, neljapäeval Türil, kunagise kuulsa raadiomasti jalamil, ja Pärnus. Reedel peatub buss Haapsalus.

Õhtused kohtumised:

* esmaspäeval KIVIÕLI PEREKLUBIS
* teisipäeval VÄRSKA KLUBIS
* kolmapäeval Põltsamaa restoranis "KONVENT"
* neljapäeval AUDRU KLUBIS
* reedel KÄINA KULTUURIKESKUSES

Õhtuti liitub meiega ka ansambel "Justament", kõik on tasuta.

Indrek Treufeldt

● Sellele tähtpäevale pühendatud saade **PÄEVAKAJA 35** on eeris **6. oktoobril kell 23.10.**

*Stuudios on **Riina Eentalu** ja **Indrek Treufeldt**.*

Eesti Raadio välissaadete peatoimetaja Peeter Sookruus, missugune oleks Teie kirjutis välissaadetest seisuga 27. september?

RL-i küsimusele vastuseks sai toimetus järgmise loo:

USKUMATU, KUID TÕSI !

Nii see on. Juba kuu aega, alates 1. septembrist käesoleval aastal, ei lähe väljaspoole Eestit raadio välissaateid. Toimetus on seni veel elujõuline ning kasutab ainsat talle jäetud võimalust oma saateid Raadiomajast kaugemale lähetada. Selleks ainsaks kanaliks on praegu vaid Tallinna piires kuuldav saatja sagedusel **103,5 MHz**.

Eesti on vist ainus riik Euroopas, kes ei tee end kuuldavaks väljaspool oma piire, ei tutvusta väliskuulajatele meil toimuvat nii poliitikas, kultuuris kui majanduses. Seda on raske seletada olukorras, kus alates Eesti saadikutest välismaal ja lõpetades meid külastavate emissaridega Euroopa Ühendusest või Europarlamendist - kinnitavad kõik ühest suust: tõene info jõuab siitmailt välismaale väga visalt ja napilt.

Alles hiljuti raporteeris rahandusminister Madis Üürike parlamendis, et aasta lõpuni laekub riigi eelarvesse vähemalt 216 miljonit krooni lisaraha ettevõtete tulumaksust. Raadio välislevi edastamiseks on saatjate tööks kaks tundi ööpäevas vaja aga selle taustal väike summa - 18 tuhat krooni kuus.

Mõttearendus raadio välissaadete ümber on käinud juba kolmveerand aastat ning jõudnud nüüd faasi, kus Eesti Raadio ei saa täita rahvuslikule ringhäälingule igiomast funktsiooni - tutvustada meil toimuvat väliskuulajale võõrkeeltes. Raja tagant on tulnud kümneid hämmeldusavaldusi ning proteste tungivate ettepanekutega välissaated kesk- ja lühilainel taastada. Toon siinkohal mõtted "Radio Swedeni" juhi Hans Wachholzi kirjast Eesti Raadio ja Välisministeeriumi juhtidele: "Eesti Raadio välissaated on arvestatavaks hääleks ja informatsiooniallikaks uuele Eestile, toimuvale demokraatlikule arengule ja erinevates valdkondades ulatuslike sidemete sõlmimisele, eelkõige naabermaade vahel. Saadetel on suur väärtus Eesti-poolse hea tahte näitamisel ja selles, kuidas seda maad tõlgendatakse välismaal".

Esmaspäev 4. oktoober

I PROGRAMM

UUDISED IGAL TÄISTUNNIL:
* **Uudised kell 10, 11, 13, 14, 16, 18, 19, 21, 22, 24**
* **Uudised, saatekavateade kell 9, 15**
* **Uudised, teated kell 12, 17**
* **Uudised, sport kell 23**

5.30 HOMMIKUKAVA juhib Tõnis Tirel, muusika valib Ülle Karu
8.30 ÕNNESOOVID
8.50 PÄIKESEJÄNKU
Sel nädalal esinevad teile Kadri Hinrikus ja Venno Loosaar.
9.20 MUUSIKATUBA toimetab Erich Krieger
10.05 SILMARING
Toimetaja Aime Napa: Kordame saadet, kus ingerisoomlaste ajaloost räägib koduloo-uurija Leo Suikkanen.
10.35 MUUSIKATUBA jätkub
11.05 TALUNÕUANNE
11.20 Mängib Tiit Kalluste ansambel
11.30 SELVINI JUHTUM
Humoorikald kriminaalseid lugusid Karel Čapeki raamatust "Jutud ühest taskust, jutud teisest taskust" loeb Tõnu Aav.
12.20 KLASSIKAT KESKPÄEVAKS. Avamänge Giuseppe Verdi ja Richard Wagneri ooperitest esitab Sofia Filharmoonia Orkester
13.05 ELUL ON VÄRVID
Kõige kaunimaid värve toob inimese ellu armastus. Psühholoog Ilmar Ebberiga vestleb Reet Made.
13.35 Svingiklassikat
14.05 AVALIKUD ASJAD
14.50 Laulab Toivo Nikopensius
15.20 UUT MEIE FONOTEEGIS tutvustab Maie Viilup
* Mängib "Kuressaare Brass".
* Šveitsi rahvamuusikat.
16.05 PÄEVATEE
* Võisiku internaatkodus on sotsiaaltöötajate õppekeskus. * Käidud teedelt. *
* Hingedeajast räägib Johannes Rebane. Saate toimetaja on Liina Kusma.
16.35 Priit Raigi marsse mängib puhkpilliorkester "Helikon"
17.20 Meeleolumuusikat Peter Thomase orkestrilt
17.30 ÕRNASÜDAMELINE TIINA. Karl Ristikivi novelli esitab Tiina Mälberg
17.48 Laule ansamblilt "Armaada"
18.05 Esineb ansambel "Brothers Johnson"
18.30 HUUMORI EDETABEL
Ootame Teie arvamusi saadetes kõlanud naljade kohta.
19.05 Wolfgang Amadeus Mozarti Sümfoonia nr.39 Es-duur K 543 esitab Londoni Filharmoonia Sümfooniaorkester Erich Leinsdorfi juhatusel
19.30 VIITEMIKSER
Toimetaja Haldi Normet: Osa mikseriseltskonnast on otsustanud leiutajateks hakata.
19.50 Mängivad noored muusikud Lauri Jõeleht ja Arne Pilliroog
20.00 PÄEVAKAJA
20.30 Sport
21.05 UNEJUTT. Malle Pärn loeb muinasjutu hiiglasest ja rätsepast
21.20 DŽÄSSMUUSIKAT Taanimaalt
22.05 VANAMUUSIKA TUND
Giovanni Pierluigi da Palestrina muusikat Püha Miikaeli päevaks esitavad ansamblid "Sagitarius" ja "La Fenice" Michel Laplenie juhatusel.
23.10 KESKÖÖPROGRAMM
TOORELT Või KEEDETULT?
Saatejuht Anne Parksepp: Loomade söögikommetest loomaaias ja vabas looduses räägivad bioloogid Georg Aher ja Aleksei Turovski.
1.00 - 2.00 ÖÖMUUSIKA. Edouard Lalo loomingut
* Hispaania sümfoonia viiulile ja orkestrile op.21 esitab Tšehhi Filharmoonia orkester Karel Ančerli juhatusel, * Kontserdi d-moll tšellole ja orkestrile esitab Praha Sümfooniaorkester Vladimir Valeki juhatusel.

III PROGRAMM

18.30 "Ameerika Hääl"
19.00 ÜLEKANNE "ESTONIA" KONTSERDISAALIST
Esineb NATIONAL SYMPHONY ORCHESTRA (USA) MSTISLAV ROSTROPOVICHi dirigeerimisel.
Solist Ignat Solzhenitsyn (klaver).
* Franz Schuberti Sümfoonia nr.8 "Lõpetamata". * Dmitri Šostakovitši Klaverikontsert nr.1. * Alfred Schnittke Sümfoonia nr.6.
21.00 - 01.00 RAADIO 7. Saatejuhid on Urme Lillepuu ja Toomas Jüriado
Reisikirju, loodusmeeleolusid, uudiseid.
22.00- 23.00 "Vaba Euroopa"

VÄLISSAATED (103,5 MHz)

17.30 Rootsi Raadio eesti- ja rootsikeelsed uudised
18.00 - 18.30 Uudised soome, saksa ja inglise keeles
22.30 - 24.00 Tänane Eestimaa:
22.30 soome-, 23.00 rootsi- ja 23.30 ingliskeelne saade.

KUIDAS ELAD, ENE PILLIROOG?

Tempokalt ja vahetevahel tundub, et ka tegusalt, aga üldiselt hästi.

● MISSUGUNE OLI SINU SUVI ?

Väga kirev. Siia mahtus palju päikest ja reise ning lõpmata ilusat muusikat. Üle mitme aasta sain koos oma poegadega jälle seenekorvid täis korjata ja lõkketule ääres istuda. Mul on alati olnud suurepärane anne ühendada tööd huvi ja armastusega ja nii toimetasin sellelgi suvel läbi kolme kuu kestnud esimest rahvusvahelist kirikumuusika festivali "Rapla '93", VII rahvusvahelist orelifestivali Niguliste kirikus ja vahendasin juulikuus toimunud Savonlinna ooperifestivali. Kuidagi teisiti ei oska ma öelda ka oma kahe viimase puhkusenädala kohta, mil olin konsistooriumi lähetusel Berliinis esimestel WACC-i (World Association of Christian Communication) ja IIJB (International Institute of Journalism in Berlin) korraldatud vaimulike saadete kursustel.

● MIDA NEED KURSUSED ANDSID SULLE JA EESTI RAADIOLE ?

Mulle andsid need kursused ettekujutuse kristlike raadiojaamade tööst maailmas, mõistmise oikumeenilisest ühistööst, kuulamiskogemusi Euroopa raadiojaamade vaimulike saadete laadist ja eripärasustest, ülevaate raadiotöö korraldustest erinevailmelistes raadiokanalites ja vaimulike saadete osalemisest neis. Selguse selles, mis toimub näiteks Läti ja Leedu riigiraadiote vastavas süsteemis, suure hulga praktilisi kogemusi mitmes ajakirjanikutöö aspektis, palju ideid ja sõpru ning loomulikult keelepraktikat.

Küllap need kursused minu läbi ka Eesti Raadiole midagi annavad, mina kade ei ole.

● KAS UUS TÖÖAASTA TOOB SULLE KA MIDAGI UUT ?

Kindlasti. Iga päev on uus. Aga 1. oktoobrist stardib "RAADIO 7" ja ma lähen kaasa omakasupüüdmatult, avali meele ning ausa südamega.

○ *Vuorilinna vaikuses*

1. oktoobril kell 18.30 toimub Linnahallis

RAHVUSVAHELINE LASTE LAULUVÕISTLUS "TÄHT SÜGISTAEVAS"

Heategevusürituse korraldajateks on "Radio Hyvätuuli", "Eestin Ystävät Virossa", Eesti Raadio ja Eesti Televisioon.

Lauluvõistlusest võtavad osa "Laulukarussell 93" ja "Tenavatähti" solistid.

Kontserdil osalevad Jaanika Sillamaa, Eesti Raadio Kontsertorkester Peeter Sauli juhatusel, "Lasteekraani" laulustuudio kontsertkoor Aarne Saluveeri juhatusel, ansambel "Karavan".

Kontserti juhib Ivo Linna.

Kontserdist saadav tulu läheb invasõiduki ostmiseks.

Irene Loit
RADIO HYVÄTUULIist

Kõlamas on

HARULDUSED MUUSIKAS

Toimetaja *Kersti Inno:*
Laupäeval, 9. oktoobril kell 11.30 on ER I programmis järjekordne saade sarjast RAAMIDEST VÄLJUV MUUSIKA alapealkirjaga "Nali või provokatsioon?". Juttu tuleb prantsuse helilooja Erik Satie muusikalistest kõrvalhüpetest.

Sarja kuuest saatest on eetris kõlanud juba saated ebatavalistest instrumentidest, Rossinist sellisena, nagu vaevalt keegi teda tunneb ning ooperitest, mis väljuvad tavapärastest raamidest.

Edaspidi kuulete samas sarjas veel saateid imestust äratavatest koosseisudest ning muudki huvipakkuvat.

Olete kavast märganud, et RAAMIDEST VÄLJUV MUUSIKA on Kölnist saabunud "Deutsche Welle" vahendussaadete sari haruldustest muusikas. Sarja käsikirja autor on Stephan Hoffmann, materjali eestindas Lea Ellert.

○ *Erik Satie jäädvustas end ise SELLISENA.*

Teisipäev 5. oktoober

I PROGRAMM

UUDISED IGAL TÄISTUNNIL:
*** Uudised kell 10, 11, 13, 14, 16, 18, 19, 22, 24**
*** Uudised, saatekavateade kell 9, 15**
*** Uudised, teated kell 12, 17**
*** Uudised, sport kell 23**

5.30 HOMMIKUKAVA juhib ja muusika valib Sirje Eesmaa
8.30 ÕNNESOOVID
8.50 PÄIKESEJÄNKU
9.20 MUUSIKATUBA toimetab Aarne Vahuri
10.05 SÜNNIB METSA MÜÜGI UUS KORD
Reporter Toivo Makk: Väikeettevõtjad, samuti suuremad firmad ja välispartnerid on Eesti metsa varujatena oma võimeid ja käekirja piisavalt näidanud, et nüüd nendele kindlam ja omasid arvestav kord kehtestada. See ülesanne lasub Eesti Metsaametil ja selle ametkonna tippmeestega me saadet teemegi.
10.35 MUUSIKATUBA jätkub
11.05 Gunars Rozenbergsi muusikat esitab Läti Raadio Orkester autori juhatusel
11.30 Karel Čapeki loo JÄLG esitab Tõnu Aav
12.20 KLASSIKAT KESKPÄEVAKS
Georg Friedrich Händeli Concerto grosso'sid esitab Kölni Kammerorkester August Wenzingeri juhatusel.
13.05 SADAMAEHITAJA
Saate autor Ott Kool ütleb saate tutvustuseks nii: Insener Lembit Kaljuvee loodab, et suured laevad Kunda reidil kaunistavad väikelinna.
13.35 Neil Diamond kontserdilaval
14.05 ARGIPÄEV
14.50 Laulab Anne Veski
15.20 Pärastlõuna eesti muusikaga. Stuudios on Mati Märtin
16.05 NAISED ON SUUR JÕUD!
Nii öeldi küll omal ajal, kuid tuleb välja, et see kehtib ka tänapäeval. Hilda Raudkivil on näide, kus ühel naisel on nii vägev sõna ja niisugune võim, et mehed ei julge seepeale a-d ega o-d öelda.
16.35 Eesti rahvamuusikute kontsert
17.20 Laulab Robert Goulet
17.30 PÕHJAEESTLASED JA TEISED
Kordame saadet, milles kirjandusteadlane Maie Kalda mõtiskleb selle üle, kuidas elukoht on mõjutanud kirjaniku loomelaadi.
18.05 Muusikat kitarristi ja laulja Craig McLachlani esituses
18.30 Raadiomäng KESKKOND JA MINA
Jutu- ja küsimuste teema on puude aastarõngaste uurimine. Stuudiosse tuleb Tartu Ülikooli botaanika õppetooli dotsent Alar Läänelaid. Küsimustele oodatakse vastuseid Tartu telefonil 321 25, mängu juhib Toomas Jüriado.
19.05 Igor Stravinski balletisüidi "Tulilind" esitab Londoni Sümfooniaorkester Claudio Abbado juhatusel
19.30 KÜLAS LASTEKIRJANIK KIRSTI MANNINENIL
Saate autor Haldi Normet: Kordame saadet tuntud soome lastekirjanikuga, kellega selle saate koostaja tema hubases talukodus juttu ajas. Laseme kõlada ka muusikal Kirsti Mannineni multifilmidest.
19.50 Laulab Tartu lastekoor "Kurekell"
20.00 PÄEVAKAJA
20.30 Sport
21.05 UNEJUTT. Malle Pärn loeb muinasjutu nõiamoorist ja kitsekesest
21.20 Laulab Joan Baez
22.05 MUUSIKALINE TUND
MEES METSASARVEGA. Uve Uustalu 60.sünniaastapäevaks kuulame Mati Märtini koostatud saadet.
23.10 KESKÖÖPROGRAMM
ARVO HORM 80.
Saate autor Heidi Sarapuu: Majandus- ja ühiskonnateadlasest, Eesti Komitee ühest asutajaliikmest Rootsis, kes sündinud Võrumaal, lõpetanud Tartu Ülikooli.
1.00 - 2.00 ÖÖMUUSIKA
Franz Berwaldi Sümfoonia nr.3 ja Sümfoonia nr.4 esitab Rootsi Raadio Sümfooniaorkester Esa-Pekka Saloneni juhatusel.

III PROGRAMM

18.30 "Ameerika Hääl"
19.00 OOPERIÕHTU. Giuseppe Verdi DON CARLOS
Esitavad Boris Hristov, Luigi Ottolini, Ettere Bastiniani, Ferruccio Mazzoli, Margarita Roberti, Anna Maria Rota, Torino Raadio koor ja sümfooniaorkester Mario Rossi juhatusel.
Helisalvestis kõlab monofoonilisena.
22.00 "Vaba Europa"
23.00 - 01.00 RAADIO 7. Saatejuhid on Kersti Inno ja Matis Metsala
Muhelusi, uudiseid, gospelmuusikat.

VÄLISSAATED (103,5 MHz)

17.30 Rootsi Raadio eesti- ja rootsikeelsed uudised
18.00 - 18.30 Uudised soome, saksa ja inglise keeles
22.00 - 24.00 Tänane Eestimaa:
22.00 saksa-, 22.30 soome-, 23.00 rootsi- ja 23.30 eestikeelne saade.

Kolmapäev 6. oktoober

I PROGRAMM

UUDISED IGAL TÄISTUNNIL:
*** Uudised kell 10, 11, 13, 14, 16, 18, 19, 21, 22, 24**
*** Uudised, saatekavateade kell 9, 15**
*** Uudised, teated kell 12, 17**
*** Uudised, sport kell 23**

5.30 HOMMIKUKAVA juhib Heino Irjas, muusika valib Tiina Kuningas
8.30 ÕNNESOOVID
8.50 PÄIKESEJÄNKU
9.20 MUUSIKATUBA toimetab Jaak Ojakäär
10.05 MINU KODU
Konverentsil "Keskkonnakasvatus, -vastutus ja -poliitika" esinesid silmapaistvalt projektis "Minu kodu" osalevad õpetajad Tallinna 60. Keskkoolist ja Jüri Keskkoolist.
Tiia Palmaru lindistatud saates tutvustatakse nende uurimistöid ja keskkonnakasvatuse seisu vabariigi koolides.
10.35 MUUSIKATUBA jätkub
11.05 Laulab Heli Lääts
11.30 Karel Čapeki loo ABIELUPETTURI SEIKLUSED loeb Tõnu Aav
12.20 KLASSIKAT KESKPÄEVAKS
Ludwig van Beethoveni Kolmekordne kontsert klaverile viiulile ja orkestrile op.56 C-duur. Esitavad Svjatoslav Richter klaveril, David Oistrah viiulil ja Mstislav Rostropovich tšellol koos "Berliini Filharmoonikutega" Herbert von Karajani juhatusel.
13.05 KRISTALL
Reporter Vahur Mägi vestluskaaslane on Washingtoni ülikooli professor Endrik Nõges, kellega peetakse aru, kas tänapäeval on vaja süvenemist või laia haaret.
13.35 Kantrimuusikat Austraaliast. Laulab Slim Dusty
14.05 ARGIPÄEV
14.50 Esinevad Patty Austin ja Quincy Jonesi orkester
15.20 HELIKAJA. Toimetaja on Margit Peil. Uudiseid välismaalt vahendab Priit Kuusk
16.05 ESIVANEMATE VAIMUVARA
Muhedaid ja mahedaid Saaremaa lugusid. Stuudios on Mare Kõiva.
16.35 Wolfgang Amadeus Mozarti muusikat eesti interpreetide esituses.
Esinevad Ulrika Kristian ja ERSO Neeme Järvi juhatusel, Mati Kärmas, Aleksander Zagorulko, Paul Purga, Jaan Puusaag ja Toomas Tummeleht.
17.20 Igihaljaid viise esitavad Jossif Šagal ja Arvo Pilliroo ansambel
17.30 UUSI RAAMATUID
17.45 Viktor Ignatjevi laule
18.05 Dave Taylor oma ansambliga meenutab rock 'n' rolli kuldseid aegu
18.30 AJASTUTE REVERANSS
Saate autor Elo Selirand: Muinasaja kommetest räägib ajaloolane Helki Valk.
19.05 Joaquin Rodrigo "Aranjuezi kontserdi" esitavad Pepe Romero kitarril ja orkester "Academy of Saint Martin in the Fields" Neville Marrineri juhatusel
19.30 SIILILEGI SELGE!
Toimetaja Anna Parksepp: Lasteraadio Siilipoiss ja Mõnuson otsustasid hakata reisiraha koguma ja otsivad paika, kuhu saaks raha "kasvama" panna. Mismoodi see kõik neil õnnestub, eks kuulake! Ka lapsed saavad saates ühe ülesande.
20.00 PÄEVAKAJA
20.30 Sport
21.05 UNEJUTT. Malle Pärn loeb muinasjutu "Majake metsas"
21.20 KIRJUTAMATA MEMUAARE
KALEV KRÜÜNER. Nägin aatomirelva katsetamist.
22.05 MUUSIKALINE TUND. Raimond Valgre 80
Saate autor on Valter Ojakäär.
23.10 KESKÖÖPROGRAMM
PÄEVAKAJA 35. Saatejuhid on Riina Eentalu ja Indrek Treufeldt.
0.02 - 2.00 HALLOO! MA KUULAN TEID

☎ Usaldustelefon stuudios on 434 491.

III PROGRAMM

18.30 "Ameerika Hääl"
19.00 PÕHJA-SAKSA RAADIO MUUSIKAPROGRAMM. Esineb Põhja-Saksa Raadio Sümfooniaorkester Günter Wandi juhatusel, solist on Roland Greutter
Johann Sebastian Bachi Viiulikontsert a-moll ning Anton Bruckneri Sümfoonia nr. 7 E-duur.
Helisalvestis kontserdilt Hamburgi Music Hallis 15. märtsil 1992.
20.20 Muusikat Ferenc Liszti tsüklist "Rännuaastad" esitavad pianistid Lazar Berman, Nikolai Suk ja Igor Gusselnikov
21.00 - 01.00 RAADIO 7. Saatejuht on Helle Aan
* Targu kodus talita. * Mikrofon on avatud - aeg on rääkida. Külas on Eesti Vabariigi konsul USA-s Aarand Roos.
22.00 - 23.00 "Vaba Euroopa"

VÄLISSAATED (103,5 MHz)

17.30 Rootsi Raadio eesti- ja rootsikeelsed uudised
18.00 - 18.30 Uudised soome, saksa ja inglise keeles
22.30 - 24.00 Tänane Eestimaa:
22.30 soome-, 23.00 rootsi- ja 23.30 eestikeelne saade.

Neljapäev 7. oktoober

I PROGRAMM

UUDISED IGAL TÄISTUNNIL:
*** Uudised kell 10, 11, 13, 14, 16, 18, 19, 21, 22, 24**
*** Uudised, saatekavateade kell 9, 15**
*** Uudised, teated kell 12, 17**
*** Uudised, sport kell 23**

5.30 HOMMIKUKAVA juhib Leo Känd, muusika valib Helve Võsamäe
8.30 ÕNNESOOVID
8.50 PÄIKESEJÄNKU
9.20 MUUSIKATUBA toimetab Andres Valkonen
10.05 PÕLLUMAJANDUSREFORM
* Kuidas reformiti Pärnu maakonna Surju sovhoos? * Vastame reformiasjus kuulajate kirjadele.
Saate teeb Kaljo Jaagura.
10.35 MUUSIKATUBA jätkub
11.05 SVENSKA FÖR ALLA!
Kui soovite õppida rootsi keelt, siis kuulake meid igal neljapäeval. See on keelekursus algajaile. Õpetaja on Anu Virkus ja toimetaja Reet Made.
11.20 Esineb ansambel "Middle of the Road"
11.30 Karel Čapeki loo KURITÖÖ POSTKONTORIS esitab Tõnu Aav
12.20 KLASSIKAT KESKPÄEVAKS
Leedu kammerorkester Saulius Sondeckise juhatusel esitab Antonio Vivaldi ja Niccolo Paganini helitöid.
13.05 LOODUSHOID
13.35 Raimond Valgre laule
14.05 ARGIPÄEV
14.50 Tõnu Aare instrumentaalpalu esitab ansambel "Apelsin"
15.20 SÜMFOONIAID LÄBI AEGADE
Ludwig van Beethoveni Sümfooniat nr. 5 c-moll tutvustab Kaja Irjas.
16.05 INIMESE ÕIGUS
Toimetaja Kaja Kärner: Korteriüürireformi järgmine etapp läheneb jõudsalt. Seletusi jagavad elamumajanduse juhtivtöötajad Toivo Lippmaa ja August Koppel.
16.35 Erinevaid meeleolusid muusikas
Reinhold Glieri, Isaac Albenize ja Wilhelm Brandti muusikat esitavad Sigrid Orusaar, Aino Himbek, Tiit Peterson, Avo Ots ja ERSO puhkpillirühm Peeter Lilje juhatusel.
17.20 Raimond Valgre viiside instrumentaalseadeid
17.30 PEN ja Eesti
PEN-klubi ülemaailmsest kongressist Hispaanias ja piirkondlikust kokkusaamisest Rootsis ning PEN-i osast tänapäeva maailmas räägib kirjanik Mihkel Mutt.
17.45 Esinevad Avo Joala flöödil ja saksofonil ning Eesti Raadio orkester Kustas Kikerpuu juhatusel
18.05 Kuuldemäng: Nataša Tanska INGLISE KEELE TUND
18.47 Muusikat ansamblilt "Alabama"
19.05 Johann Sebastian Bachi Sonaadi sooloviiulile C-duur esitab Yehudi Menuhin
19.30 KIIKERKAVA. Lasteorganisatsioonidele ja poistele mõeldud saate toimetab Leho Männiksoo
19.50 Laulavad Eesti Raadio kunagised laululapsed Eda Neideri juhatusel
20.00 PÄEVAKAJA
20.30 Sport
21.05 UNEJUTT. Külalistest suurel Põdrasaarel räägib loo Velda Otsus
21.20 Esineb ansambel "Solar Plexus"
22.05 MUUSIKALINE TUND. RAM Saksamaal. Eesti Rahvusmeeskoori kontserdireisist teeb saate Age Raa
23.10 KESKÖÖPROGRAMM
Kordame kesköösaadet, milles Marje Lenk ajab juttu Siiri Merilaga, kes poolteist aastat tagasi asus elama Suurbritanniasse.
1.00 - 2.00 ÖÖMUUSIKA. Claude Debussy loomingut
* Nokturnid esitab Põhja-Saksa Raadio Sümfooniaorkester Charles Dutoit' juhatusel. * Lüürilise poeemi "Väljavalitud neitsi" esitavad Barbara Henricks, koor ja orkester "De Paris" Daniel Barenboimi juhatusel. * "Kuus antiikset epigraafi" esitavad Nata-Ly Sakkos ja Toivo Peäske.

III PROGRAMM

18.30 "Ameerika Hääl"
19.00 "JAZZKAAR 93". Ülekanne kontserdilt Tallinna "Sakala" kultuurikeskuses
22.00 "Vaba Euroopa"
23.00 - 01.00 RAADIO 7. Saatejuht on Silvia Karro
See on õhtu inimestele, kes on noored või tunnevad end noortena.

VÄLISSAATED (103,5 MHz)

17.30 Rootsi Raadio eesti- ja rootsikeelsed uudised
18.00 - 18.30 Uudised soome, saksa ja inglise keeles
22.30 - 24.00 Tänane Eestimaa:
22.30 soome-, 23.00 rootsi-, 23.15 esperanto- ja 23.30 ingliskeelne saade.

TRÜKIKURAT, kes nosis 2. oktoobril kell 19 reklaamitavas kontserdis trombonist Bart van Lieri nime kallal, ON TABATUD ja LÄBINOOMITUD.

Reede 8. oktoober

I PROGRAMM

UUDISED IGAL TÄISTUNNIL:
*** Uudised kell 10, 11, 13, 14, 16, 18, 19, 21, 22, 24**
*** Uudised, saatekavateade kell 9, 15**
*** Uudised, teated kell 12, 17**
*** Uudised, sport kell 23**

5.30 HOMMIKUKAVA juhib Milvi Tischler, muusika valib Maie Viilup
8.30 ÕNNESOOVID
8.50 PÄIKESEJÄNKU
9.20 MUUSIKATUBA toimetab Jüri Roomere
10.05 VAHEMERE HINGUS JA VILLEM RIDALA
Ain Kaalep räägib Itaalia motiividest kirjaniku loomingus.
10.35 MUUSIKATUBA jätkub
11.05 ENGLISH USA
Ameerika inglise keele kursust algajaile toimetab Tiina Sillam.
11.20 Laule Eesti Raadio naistriolt
11.30 PROFESSOR ROUSSI EKSPERIMENT. Karel Čapeki loo loeb Tõnu Aav
12.20 KLASSIKAT KESKPÄEVAKS
Franz Schuberti Keelpillikvartett B-duur nr.5 ja Keelpillikvartett nr.11 E-duur esitab Stuttgardi Melos-kvartett.
13.05 AEG ANTUD
Saate autor Heidi Tammar: Kuidas aidata inimest? Võib-olla tundub teile, et seda pole õige küsida ühe kaubamaja ärijuhilt ja direktorilt, kellele kõige olulisemaks peaks olema see, et äri õitseks. Aga Tiiu ja Valeri Dutko olid veel mõned kuud tagasi ametis Ravila hooldekodus, kus nad muretsesid just kõigepealt inimese pärast.
13.35 Mängib trompetist Herb Alpert
14.05 ARGIPÄEV
14.50 Rahvalikku muusikat ansamblilt "Folkmill"
15.20 MUUSIKALETT. Uusi heliplaate ja kasette tutvustab Anne Erm
16.05 ISEOLEMINE
Saate autor Kadri Taperson: Eesti Vaimupuuetega Isikute Tugiliidu korraldusel viidi tänavu suvel läbi eriõpetusprogramm lapsevanematele, õpetajatele ja kõigile huvilistele. Korraldajaiks olid Adam Gudalefsky Hongkongist ja Ching Madduma Indiast.
16.35 "Leigarite" tantsulugusid
17.20 Laulab Manfred Krug
17.30 KUNSTNIKUD KIRJANDUSES - Modigliani
Katkend Vitali Vilenkini raamatust "Amadeo Modigliani".
18.05 Popmuusikat Rootsimaalt
18.30 LIIKLUSSAADE
19.05 Mängib pianist Risto Laurila
19.30 Nüüdismuusika tippteoseid. Anne Parijõe koostatud saade Benjamin Britteni ooperist "Peter Grimes" (kordus)
20.00 PÄEVAKAJA
20.30 Sport
21.05 UNEJUTT. Juri Jarmõši muinasjutu "Lõbus võlur" loeb Ago-Endrik Kerge
21.20 MNEMOTURNIIR
21.35 NÄTSTI!
22.05 MUUSIKALINE TUND. "Õnnelik Griegi-aasta"
Käesolev aasta on Griegi-aasta. Lisaks rohketele kontsertidele heliloojа loomingust viidi Eestis läbi ka noorte pianistide konkurss. Peapreemia oli meie jaoks tavatu - võimalus osa võtta pidustustest heliloojа sünnimaal ning seal ka esineda. Nüüd on see sõit konkursi laureaadil, Eesti Muusikaakadeemia II kursuse üliõpilasel Ralf Taalil seljataga ja kuulemegi kõigest lähemalt. Pianisti küsitleb Helve Võsamäe.
23.10 KESKÖÖPROGRAMM
ASTROLOOGIA JA INIMSUHTED. Valdek Põld ja Vello Salumets arutlevad selle üle, kuidas kosmos mõjutab inimsuhteid.
1.00 - 2.00 ÖÖMUUSIKA. Felix Mendelssohn-Bartholdy kammerloomingut
* Trio c-moll op. 66 esitavad Jüri Gerretz, Toomas Velmet ja Valdur Roots.
* Sonaadi klaverile ja viiulile f-moll op. 4 esitavad Lilian Semper ja Mati Kärmas.

III PROGRAMM

18.30 "Ameerika Hääl"
19.00 "JAZZKAAR 93". Üiekanne kontserdilt Tallinna "Sakala" kultuurikeskuses
21.00 - 01.00 RAADIO 7. Saatejuht on Ene Pilliroog
* Miks on raadios vaja vaimulikke saateid? Inimene võib ju minna kirikusse, kui ta seda soovib.
Stuudiokülalised on piiskop Einar Soone ja EELK Konsistooriumi kirjastuse ja informatsiooni osakonna juhataja Tiit Salumäe.
22.00 - 23.00 "Vaba Euroopa"

VÄLISSAATED (103,5 MHz)

17.30 Rootsi Raadio eesti- ja rootsikeelsed uudised
18.00 - 18.30 Uudised soome, saksa ja inglise keeles
22.00 - 24.00 Tänane Eestimaa:
22.00 saksa-, 22.30 soome-, 23.00 rootsi- ja 23.30 eestikeelne saade.

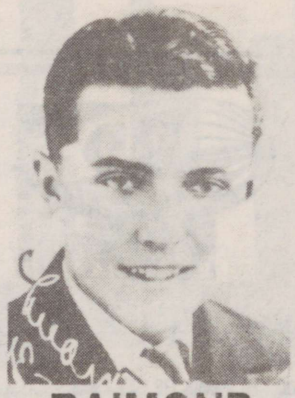

RAIMOND VALGRE 80

K 22.05, P 13.00

ÕNNELIK GRIEGI-AASTA

R 22.05

Eesti Muusikaakadeemia II kursuse tudengit, konkursi laureaati Ralf Taali küsitleb Helve Võsamäe.

Laupäev 9. oktoober

I PROGRAMM

5.30 TUULE-RAADIO. Stuudios on Reet Valing
8.00 Uudised. Saatekavateade
8.15 KIRIKUELU
8.30 ÕNNESOOVID
8.45 LOODUSE LOOD
9.00 PERESAADE
9.40 TERE-TEREKEST
* Sõprusvisiit Lahtisse Launeemi algkooli.
* Räägime poistega, kes varastavad.
* Rubriik "Minu laul".
Toimetaja on Silvia Karro.
10.00 Uudised. Sport. Saatekavateade
10.20 SELLE MAAILMA MUUSIKATIPUD. Kirsten Flagstad ja Philadelphia Sümfooniaorkester
11.00 PROVINTSI PROMINENDID
Ida-Viru maakonna keskkonnanõuniku Antti Roosega vestleb Ago Gaškov.
11.30 RAAMIDEST VÄLJUV MUUSIKA
Nali või provokatsioon? Eric Satie muusikalised kõrvalhüpped.
"Deutsche Welle" saatesari haruldustest muusikas.
12.00 KULTUURIKAJA
12.45 Igihaljaid viise James Lasti orkestrilt
12.55 Saatekavateade
13.00 Mängib Samuel Saulus
* Johann Sebastian Bachi Süit h-moll.
* Tommaso Albinoni Flöödikontsert G-duur.
13.35 VAHELUGEMINE. Kuulame Lydia Koidula loomingut
13.45 ALLA 60 KEELATUD! Valter Ojakääru viisiveerandik
14.00 Tiia Palmaru REPORTERI POOLTUND
Olen jonnakas vana eestlane, ütleb enda kohta asjaarmastaja arheoloog Oskar Raudmets, kelle poolt leitud muististe arv ulatub sadadesse.
14.30 Muusikat Johann Straussi operetist "Viini veri"
15.00 Uudised
15.05 TERE TULEMAST!
Saate autor Kai Vare: See, kes libahundiks hakkab, müüb end Saatanale küünte ja hammastega.
16.00 KOMMENTAATORI NÄDALAVAADE
16.30 Kantripooltund
17.00 Uudised. Teated
17.10 TERVISESAADE
Tõnu Peetsi reportaaž arstide toitumisalasest täienduskursusest Käärikul, II.
* Mida õpetab arstidele Aime Sügis?
* Mida arvavad arstid sensitiividest?
* Arstide soovitusi tervislikuks toitumiseks.
17.40 MUUSIKA KUI PALSAM. Toomas Põld kõneleb eesti rahvalaulu kasutamisest muusikateraapias
18.00 TUGITOOLIST TÖÖSMATA. Laupäevaõhtu kõigile
"Mis minuga siis juhtus?" küsib inimene, kes pärast traumat meelemärkusele tuleb. Kuuleme lugusid Tallinnna Kiirabihaiglast. Saatejuht Reet Valingu ega tema vestluskaaslaste eesmärk pole pakkuda tugitoolis istujale närvikõdi või valusat äratundmist, vaid rääkida haiglaööst ja -tööst nii, nagu see saatele eelnenud tundidel ka oli.
20.00 PÄEVAKAJA
20.30 Sport
21.00 UNEJUTT. Venda Sõelsepa muinasjutu "Tuleval sügisel näeme" loeb Juri Krjukov
21.15 Esineb kitarrist Francis Goya
21.30 AHOI! Meresaade läheb eetrisse Eesti Veeteede Ameti ja Eesti Merelaevanduse eeskostel
Püüame vastata küsimusele - mis on mereagentuur? Miks niisugust sadama ja laevanduse vahelist lüli vaja on? Eestis tegutseb aktiivselt paarkümmend mereagentuuri.
Merelaule kuuleme Tarmo Pihlapilt.
22.00 Uudised
22.05 MUUSIKALISE TUNNI SOOVIKONTSERT
23.00 Sport
23.10 KESKÖÖPROGRAMM. Stuudios on ja muusika valib Uku Kuut
1.00 - 2.00 ÖÖMUUSIKA
* Edvard Griegi klaveripalu Eva Knardahli esituses. * Kontserdi G-duur esitab Rameau-Trio. * Klavessiinipalu esitab Maggie Cole. * Süidi ooperist "Les Boreades" esitab "Orchestra of the 18th Century" Franz Brüggeni juhatusel.

III PROGRAMM

18.30 "Ameerika Hääl"
19.00 "JAZZKAAR 93". Ülekanne kontserdilt Tallinnas "Sakala" kultuurikeskuses
21.00 - 01.00 RAADIO 7. Saatejuht on Priit Kaldoja
Perepeegeldusi, kunstimaailmast.
22.00 - 23.00 "Vaba Euroopa"

VÄLISSAATED (103,5 MHz)

17.30 Rootsi Raadio eesti- ja rootsikeelsed uudised
18.00 - 19.00 Soomekeelne saade "Matkaraadio"

Teisipäeval, 5. oktoobril saab Riigikogu aastaseks.

Selle sünnipäeva puhul läheb 1. oktoobril kell 21.35 eetrisse "Nätsti!" erisaade, kus autoriteks on üksnes Riigikogu liikmed. Eranditult!

Nii tutvustab ERISAADET toimetaja *Raimo Aas.*

Pühapäev 10. oktoober

I PROGRAMM

5.30 TUULE-RAADIOS on RAMETO hommik
8.00 Uudised. Saatekavateade
8.15 RAADIOJUTLUS
8.30 ÕNNESOOVID
8.45 KÜLAVAHEL
Boris Takk palus oma eesnime lõppu s -tähte kahekordselt mitte kirjutada. Ühest aitavat küll ja küll! Saagu tema tahtmine! Nii et Hilda Raudkivi võib nüüd rahulikult temaga jutuotsa lahti teha. Eks kuulakem!
9.00 TERE HOMMIKUST, MAARAHVAS!
10.00 Uudised. Sport. Saatekavateade
10.20 AD LIBITUM. Stuudios on Tiia Teder
11.00 Kuuldemäng lastele: Jaan Rannapi MALESÕPRADE SALAJANE LIIT
11.36 Eesti ooperitähti
Esinevad Viktor Gurjev, Valentine Hein, Aino Külvand ja Georg Ots.
12.00 ME EI PEAGI OLEMA KÕIK ÜHESUGUSED arvab Võru Jekaterina õigeusu koguduse preester isa Rafael. Teda küsitleb Terje Soots
12.30 HUMAL HÕIKAS!
12.55 Saatekavateade
13.00 RAIMOND VALGRE HELGED AASTAD. Saate autor on Valter Ojakäär
13.50 EUROOPA MEISTRIVÕISTLUSTE VALIKMÄNG MEESTE KÄSIPALLIS: Eesti - Türgi
Reportaaž Tallinna Tehnikaülikooli spordihoonest.
14.20 KÕP-i VALIKKAVA
* MILLEST JUTUSTAVAD KÄED? Stuudios on psühhiaater Milvi Koplus, kelle hobiks on astroloogia.
14.50 Janis Luzensi palu ansamblilt "Zodiac"
15.00 Uudised
15.05 * Nädala kuuldemängututvustus
* Kuuldemäng: Nikolai Gogoli KUIDAS IVAN IVANOVITŠ LÄKS TÜLLI IVAN NIKIFOROVITŠIGA
15.47 Meloodiaid 70-ndatest esitavad Kai Warneri koor ja orkester
16.15 XX sajandi koorimuusikat kammerkoorilt "Arsis"
17.00 Uudised. Teated
17.10 "Sind surmani..."
Eesti koorimuusikat Eesti Filharmoonia Kammerkoorilt Tõnu Kaljuste juhatusel.
17.30 KODUKEEL. Murdelindistusi kommenteerib Aldi Sepp
17.45 Muusikat ansamblilt "Modern Fox"
18.00 SPORDIPÜHAPÄEV
19.00 VÄRAVATORNI MUUSIKA. Esineb ansambel "Hortus Musicus"
20.00 PÄEVAKAJA
20.15 Esinevad ansamblid "RAM-3" ja "RAM-4"
20.30 Sport
21.00 UNEJUTT. Salme Reek loeb Ivi Küla jutu "Raske päev metsas"
21.15 MEELEJAHUTAJA
22.00 Uudised. Sport
22.10 "JAZZKAAR 93". Helisalvestisi festivalikontsertidelt Tallinnas "Sakala" kultuurikeskuse saalis ja "Estonia" Talveaias
1.00 - 2.00 ÖÖMUUSIKA
Wolfgang Amadeus Mozarti Serenaad nr.7 D-duur K 250 esitavad Josef Suk viiulil ja Praha Kammerorkester Libor Hlavačeki juhatusel.

III PROGRAMM

18.30 "Ameerika Hääl"
19.00 - 01.00 RAADIO 7. Saatejuht on Reet Tõllasepp
* Lõikustänupühа - "... eks see ole murda oma leiba näljasele ja viia oma kotta viletsaid ja kodutumaid".
* Kes ulatab käe abivajajale?
22.00 - 23.00 "Vaba Euroopa"

VÄLISSAATED (103,5 MHz)

10.00 - 12.00 Tänane Eestimaa:
10.00 soome-, 11.00 rootsi- ja 11.30 eestikeelne saade.
17.30 - 18.00 Rootsi Raadio eesti- ja rootsikeelsed uudised

VENEKEELSED SAATED

● IV programm

ESMASPÄEVAST REEDENI
UUDISED KELL 7, 8, 9, 10, 12, 14, 15, 17, 22

6.00 HOMMIKUKAVA
E: Ruta Pels T: Aleksandr Astrov
K: Margarita Saškina N: Viktor Lanberg
R: Herbert Tsukker
9.15 NÄDALA HELILOOJA. RAIMOND VALGRE
9.30 Lastele "KULDVÕTMEKE"
10.10 Kontsert "KLASSIKAST ROCKINI"
10.30 JÄRJEJUTT. Arkadia Avertšenko jutustusi
11.00 "Svoboda"
12.15 ÄRISTUUDIO
13.00
E - N: TÄNA TOOMPEAL. Stuudios on Lilia Sokolinskaja. R: Uudised
13.10 AKTUAALSES STUUDIOS on:
E: EESTI VABARIIGI PEAMINISTER MART LAAR T: Grant Gukassov
K: Elkond Libman N: Lilia Sokolinskaja
R: Aleksandr Astrov
14.10 KLASSIKASTUUDIO
E: Jelena Nemirovitš-Dantšenko arhiivist
T: Kuulsaid interpreete
K: In memoriam. Uve Uustalu - 60. Autor Mati Märtin N: Tundmatuid šedöövreid
R: Klassikalise muusika kontsert
15.05
E: NÕUANNET IGAKS ELUJUHTUMIKS. Sergei Rozovi seminar, 36
T: MAJANDUSE LABÜRINDID. Autor Tooni Tonto
K: GARANTIID. Kas tuleme toime? Sotsiaalhoolekanne (otsesaade)
N: TEE ALGUSES. Tallinna haigekassa direktori Kaur Köögi, direktori asetäitja Uno Sibula ja vanemarst nõuniku Ljubov Pilliga ajab juttu Tamara Kalantar
R: VENE ARHIIV. Autor Aleksandr Dormidontov
15.45 KULTUURIST, HARIDUSEST JA AJALOOST. Toimetaja Jelena Hussainova
16.00 VÄLISPANORAAM
16.10
E: Rahvamuusika kontsert
T: Kontsert koorimuusikast
K: Rahvamuusika kontsert
N: Vanu meloodiaid
R: Kontsert "Autorilaulud"
16.30
E: ÜMBER MALEMÄNGU. Toimetaja Jelena Hussainova
T: HALASTUS. Toimetaja on Irina Senko
K: RAADIOÜLIKOOL. Autor Andrei Miller
N: ARVI SIIG. Raadikompositsioon Arvi Siigi 55. sünnipäevaks
R: LOODUS JA INIMENE. Ökoloogiaprobleemid on kõne all Herbert Tsukkeri saates
17.05 Noorteprogramm PÄRAST KELLAVIIETEED
E: Stuudios on Artur Tsavkilov T: Aleksandr Astrov K: Vadim Družkov N: Sergei Šustrov R: ROKAMBOOL. Stuudios on Ivan Makarov
18.00 PÄEVAKAJA
18.30 NÄDALA POEET. Arvi Siig
18.35
E: LEHEKÜLGI VENE MUUSIKAST. 17.sajandi helioojate looming
T: DŽÄSSIGALERII. "Jazzkaar 93" lävel
K: LEHEKÜLGI EESTI MUUSIKAST. Evald Brauer ja Igor Garšnek. Autor Mati Märtin
N: BLUUSIMUUSIKAT. Autor Eduard Reinas
R: DŽÄSSIGALERII. "Jazzkaar 93"
19.00
E: 19.00 - 22.00 Otseülekanne "Estonia" kontserdisaalist
Esineb NATIONAL SYMPHONY ORCHESTRA (USA). Dirigeerib Mstislav Rostropovich. Solist Ignat Solzhenitsyn (klaver)
T - R: "Svoboda"
20.00 ÕHTUKONTSERT
20.30 UNEJUTT
20.40 MEELOLUMUUSIKAT
21.00 BBC
22.15
E: Kanada Raadio T: "BATKOVŠTŠINA". Valgevenekeelne saade
K: "TŠERVONA KALÕNA". Ukrainakeelne saade N: "ŠOLOM ALEIHHEM!" Juudikeelne saade R: "ARS LONGA". Autor Svetlan Semenenko
23.00 - 24.00 "Ameerika Hääl"

LAUPÄEV

7.00 RAADIO NELLI 9.30 Lastele KULDVÕTMEKE 10.00 UUDISED
10.10 OLI JA ON. Kultuuri- ja ühiskonnaelu kroonika. Toimetaja Jelena Hussainova 11.00 PERELAUD. Toimetaja Margarita Saškina 11.45 KONTSERT 12.00 VAATLEJA. Ringvaate maailmas toimuvast teeb Aleksandr Astrov 13.15 Raadioajakiri "MUUSIKAMAAILMAS" 14.00 FILMIUUDISED 14.20 RAADIOÜLIKOOL. Autor Andrei Miller 15.00 STIILIDEVAHELINE. Muusikaprogramm 15.30 KAJUTIJUTUD. Saade meremeestele 16.00 MUUSIKA-ASSORTII 18.00 PÄEVAKAJA 18.15 EESTI KEELE TUND, Toimetaja Tooni Tonto 18.40 IGAPÄEVASE ELU KULDSED REEGLID 19.00 "Svoboda" 20.00 ÕHTUKONTSERT 20.30 UNEJUTT 20.40 MEELEOLUMUUSIKAT 21.00 BBC 22.00 UUDISED 22.15 RAADIO AKVARELLID. Autor Herbert Tsukker 23.00 - 24.00 "Ameerika Hääl"

PÜHAPÄEV

7.00 HOMMIKUKAVA. Stuudios on Viktor Lanberg. 7.40 Jumalasõna pühapäevaks 9.00 HANSASTUUDIO 9.30 Lastele KULDVÕTMEKE
10.00 UUDISED 10.10 SOOVIKONTSERT 11.00 STUUDIOS ON JURIST VLADIMIR LITVINOV 11.45 VÄIKE KONTSERT LASTELE 12.00 PANORAAM. Stuudios on Lilia Sokolinskaja 12.45 Kontsert 13.00 MUUSIKASTUUDIOS on Nikolai Meinert 14.30 EESTI MUUSIKA ARHIIVIST 15.00 VLADIMIR TARASSOVI RAADIOKOOL 15.30 TERVIS. Raadioajakirja toimetab Galina Rakova 16.00 MINITEATER 16.30 KÜLALISTE TUBA 17.00 PÄRAST KELLAVIIETEED. Noorteprogramm 18.00 PÄEVAKAJA 18.15 INGLISE KEELE TUND 18.45 KONTSERT 19.00 "Svoboda" 20.00 ÕHTUKONTSERT 20.30 UNEJUTT 20.40 MEELEOLUMUUSIKAT 21.00 BBC 22.00 UUDISED 22.15 MUUSIKALINE PÄRANDUS. Autorid Vladimir Butkevitš ja Valeri Petrov 23.00 - 24.00 "Ameerika Hääl"

EESTI RAADIO

ESMASPÄEVAST REEDENI

6.00 HOMMIK R2 SELTSIS
E: Vello Rand T: Ain Boltovski
K: Vello Rand N: Ain Boltovski
R: Vello Rand
9.00 ÄRIKANAL
10.00 R2 muusika
E: Kalle Kukk T: Vello Rand
K: Ivar Männik N: Vello Rand
R: Ain Boltovski
R: 10.45 KUNSTIKANAL
11.00 TERVITUSTE DIRIŽAABEL. Stuudios on Märt Rannamäe
12.00 UUDISTAJA. Uudiseid Eestist ja mujalt maailmast
14.00 E: LINNAST LINNANI. Ivo Linna Show
T: FOSTER. Allan Roosilehe Show
K: KES ON KUS? Tiina Kaalepi saade Tartust
N: SA OLED AINUS MU AARE... Stuudios on Toivo Aare ja Heli Pikk
R: C'EST LA VIE... Stuudios on Olavi Pihlamägi
17.00 ÜMBER NURGA
E: Andres Soo T: Rein Vader
K: Ain Boltovski N: Armido Allas
R: 17.00 - 22.00 PUUGA PÄHE annavad Vello Rand ja Koit Raudsepp
20.00 E: DANCEHALL. Marko Tiidelepp
T: KANTRITUND. Jaan Elgula
K: ROCKMAN
N: ROCKBOARD. DR.KOIT
21.00 E: DANCECLUB. Meelis Meri
T: VIBRATSIOON. Raul Saaremets
K: HELISEV MUUSIKA. Mihkel Roosberg
N: SOUNDBOARD. Dr.Koit
22.00 KÜMNEST KAHENI
E: Helgi Erilaid T: Mikk Orglaan
K: Rein Vader N: ÕNNEMAAL on Urmas Vaino, Ivar Männik
R: Helgi Erilaid
2.00 - 6.00 VOA Europe (R: 2.00 - 7.00)

Uudised:
6.00 - 9.00 igal täis- ja pooltunnil;
9.00 - 24.00 igal täistunnil (v.a. 23.00)

LAUPÄEV

7.00 HOMMIK R2 SELTSIS. Ivar Männik
9.00 VAT MUINASJUTT. Muinasjutt kogu perele
9.30 R2 muusika
10.00 VEKKER. Ajaviitesaade
12.00 KULL VÕI KIRI. R2 nädalalõpumäng
13.00 MUUSIKATIPPP... Edetabeleid
17.00 KUNSTIKANAL. Lea Veelma saade
18.00 TANTSURAPORT
19.00 SPORDIPEEGEL
20.00 MÕNUSA MUUSIKAGA
22.00 KÜMNEST KAHENI. Sven Maibaum ja Margus Pulver
2.00 - 7.00 VOA Europe

Uudised igal täistunnil (v.a. 21.00, 23.00)

PÜHAPÄEV

7.00 HOMMIK R2 seltsis. Riina Reiman
9.00 KUULA KÖÖKI ! Tõeliselt head retseptid
9.30 TRIKATRE!
10.00 EILE VEEL... Muusikat lähiminevikust
11.00 SEE ON JUTUKS. Päevateemadel koos kuulajaga
13.00 IGAÜHE SOOVISEDEL. Margus Teetsov
14.00 KOHT PÄIKESE ALL. Stuudios on Helgi Erilaid
15.00 IGAÜHE SOOVISEDEL
16.00 NÄDALA NÄGU
17.00 RETRO ! Arhiivitolmus koos Jüri Laulikuga
18.00 NÄDALA HOROSKOOP
18.20 FILMIMAAILM
20.15 VAIKNE NÄDALALÕPP
22.00 MUUSIKATIPPP... (kordus)
2.00 - 6.00 VOA Europe

Uudised igal täistunnil (v.a. 21.00, 23.00)

REKLAAMItelefonid * Tallinnas 434 379 * Tartus 70 586 * Pärnus 41 695

ROOTSI KEEL 1. tund

NEILE, KES SOOVIVAD ÕPPIDA ROOTSI KEELT

7. oktoobril kell 11.05 ER I programmis alustame rootsi keele raadiokursusega "Svenska för alla", mis tõlkes kõlaks "Rootsi keel kõigile".

Kursus on mõeldud algajatele, kuid siiski neile, kes pisut on rootsi keelega kokku puutunud. Eks neid kokkupuutepunkte ole olnud paljudel: kes käinud Rootsimaal turismireisil või sugulastel külas, kes kuulanud-vaadanud televiisorist rootsikeelseid programme, kellel tekkinud Rootsiga ärisidemed.

Nädal enne raadiotundi ilmuvas "Raadiolehes" trükime õppijate jaoks uued sõnad ja väljendid ning kui vaja, siis ka mõned näpunäited hääldusele või grammatika kohta. Loomulikult ilmuvad lehes ka uue õppetüki tekstid-dialoogid.

Esimeses raadiotunnis teeme teid tuttavaks õpetaja Anu Virkusega ja selgitame lähemalt, kuidas õppetöö toimuma hakkab. Esimeses tunnis tutvute ka rootsi keele tähestikuga ja saate esimesed uued sõnad ja väljendid.

Toimetaja Reet Made

TÄHESTIK

Aa, Bb, Cc, Dd, Ee, Ff, Gg, Hh, Ii, Jj, Kk, Ll, Mm, Nn, Oo, Pp, Qq, Rr, Ss, Tt, Uu, Vv, Ww, Xx, Yy, Zz, Åå,Ää, Öö

- **Hej!** - Tere ! Tervist ! **Aga ka** - Nägemist !
- **jag** - mina
- **jag heter** - minu nimi on
- **lycka till** - edu

INGLISE KEEL 42. tund

English USA

R 11.05

Martin otsib mõningaid hooneid vööras linnas. Ja meie õpime kirjeldama maju ning nende asukohti.

CONVERSATION

Receptionist: Do you see that tall glass building?
Martin: The round building?
Receptionist: Yes, that round building.
Martin: The blue glass building?
Receptionist: No. That's the Carter Building. Roosevelt Towers is near there.
Martin: I can't see it.
Receptionist: No, you can't see it from here. It's behind the Carter Building.

* * *

Martin: Excuse me. I'm lost. Can you show me the Roosevelt Building?
Male: You can't see it from here. Do you see that very old building on the corner?
Martin: Is it a brick building?
Male: Yes, the red brick building.
Martin: Does it have stone around the door and windows?
Male: Yes, that's the one. Go to that corner. Turn right and walk about three blocks. Look left. You can see Roosevelt Towers from there. You can't miss it.

* * *

Martin: Excuse me. Is this the National Insurance Building?
Male: No, no. The National Insurance Building is a new building. This is an old building.
Martin: But it's gray stone.
Male: That's right. The National Insurance Building is stone too. It's on the other side of the church.
Martin: But it's not tall.
Male: No, it's not very big. It's ten stories maybe. And it's new. It's the National Insurance Building.
Martin: OK. Thanks.
Male: That's OK. You're welcome.

WORDS AND PHRASES

block kvartal	majade plokk
church	kirik
corner	nurk
story, stories	siin: (maja)korrus, korrused
floor	põrand; korrus
National Insurance Company	Riiklik Kindlustuskompanii
national	rahvuslik, ka riiklik
side	külg, pool
on the other side	teisel pool
tower	torn
brick	tellis(kivi)
stone	kivi
lost	kadunud, ka eksinud ära
I am lost.	Ma olen eksinud.
square	neljakandiline; ka väljak
wooden	puust
next to	(millegi, kellegi) kõrval

You can't miss it.
Te ei saa sellest mööda minna.
Palun vastake küsimustele:
Is your home stone, or brick, or wood?
Is the hotel large or small?
Is your school old or new?

Hei, LAPSED!

- Ärge unustage saatekavast vaadata teile mõeldud saateid.
- Mis aga puutub mõistatustesse, siis õiged vastused juba saabuvad.

Mehe portree puhul olid lapsed kõhkvel'- kas pidada mehe suurt silma koos kulmuga 6-ks või 9-ks? Oli ju lehes ka öeldud, et mõni number võib teistpidi olla.

Enamik lapsi luges mehe vanuseks 41 ja 44, mis on pildi järgi tehtud otsuse põhjal õige. Eks portreteeritav ise teab, mis ta vanus TEGELIKULT on. Lahendada oli põnev ikka.

- Ka ajalehed arvasite õigesti ära: Meie Meel, Õhtuleht, Raadioleht, Eestimaa, Rahva Hääl.

Nutikad lahendajad olid Maarika Estorn ja Ilje Tooming Jõgeva maakonnast, Nele Suurmets, Kaja Bergmann ja Andrus Mikelsaar Tartust, Avo Vest Harjumaalt, Maris Välimets Pärnumaalt, Andres Ainson Tallinnast, Eneken ja Kaido Õue Saaremaalt.

Eks ümbrikke tuleb kindlasti veelgi.

SALAPÄRANE ARV

Leidke arv, mis 5-ga jagatult annab jäägina 2, 8-ga jagatult annab jäägina 5. Esimene jagatis on teisest 3 võrra suurem. Mis arv see on?

PALJU ÕNNE !

soovime Eesti Raadios kaua muusikasaadete toimetajana töötanud ***Peeter Kardnale.***

1. oktoobril kell 9.20 on stuudios juubilar ja Vello Mikk.

ALLA 60 KEELATUD !

2. oktoobril kell 13.45

- Oli aasta 1935. "Bellacord-Electro" tegi Artur Rinnega plaadi, millel oli Friedrich Rusti fokstrott "Väike kergemeelsus", pärit USA filmist "Tundke rõõmu elust".
- Pianist-helilooja Peter Igelhoff laulis mõned aastad hiljem plaadile Hans Langi "Laulu tähetähtedest". Saatis teine pianist-helilooja, Peter Kreuder, oma solistideansambliga.

○ 1933. aasta filmis "Kolledž ihuumor" laulis Bing Crosby (fotol) Sam Coslow' aeglast fokstrotti "Õpi mahedasti laulma" ja näitas hästi ette, kuidas seda teha.

- Möödus neli aastat ja Londoni tantsupublik sai tantsida Lew Stone'i orkestri saatel, kuulates Vivian Ellise foksi "Ta on mu armas".
- Veerandtunni lõpetab Korsikal sündinud prantsuse laulja Tino Rossi Vincent Scotto lauluga "Kaunis neiuke". Aasta oli 1936.

INGLISE KEELE TUND

N 18.05

Slovaki dramaturgi Nataša Tanska kuuldemäng, milles saame aimu ühe purunenud perekonna loost. 10-aastase tüdruku vadistamisest inglise keele järeleaitamistunnis koorub välja kurb tõde tema perekonnast.

Osades Ita Ever (inglise keele õpetaja), Kadri Soova (Terezka). Lavastanud Tanel Lään 1990.

MALESÕPRADE SALAJANE LIIT

P 11

Jaan Rannapi kuuldemängus ei viitsi koolipoiss Jüri tööd teha. "Viilimise" ettekäändeks toob ta kord maletamise, kord näitemängu proovid (näidend, mis Jürile esimesena pähe kargab, on "Sombreero" - kuulsite seda raadios eelmisel pühapäeval). Valel on aga lühikesed jalad.

Raadioteatris

Osades Velda Otsus (Jüri), Tamara Gaenko (Mart), Reet Mändmets (Enn), Ester Pajusoo (Silvi), Milvi Kalmet (Heino), Meeli Sõõt (Anne), Irja Aav (Juta), Erna Korjus (koolitädi). Režissöör Salme Reek. Helisalvestatud 1964.

KUIDAS IVAN IVANOVITŠ LÄKS TÜLLI IVAN NIKIFOROVITŠIGA

P 15.05

Raadioseade Nikolai Gogoli samanimelisest jutustusest. Kahe mõisnikust sõbra vahel puhkeb tühjast tüli, millele elab kaasa kogu Mirgorodi rahvas. Osades Voldemar Panso, Arno Suurorg, Hugo Laur, Aleksander Mägi, Meeta Luts, Franz Malmsten, Herman Iila. Lavastanud Kaarel Toom 1952.

JAZZKAAR

7. - 10. oktoobrini olete oodatud Tallinna rahvusvahelise festivali "JAZZKAAR" kontsertidele "Sakala" keskusesse, restoranidesse "Elysée" ja "Eeslitall", "Estonia" Talveaeda, Von Krahli Teatrisse.
Muusikat igale maitsele. Esinejaid Ameerikast Jaapanini. 33 kontserti ja muusikafilmid.
Piletid müügil * Eesti Kontserdi kassas, * kaupluses "Heli" Raekoja plats 16, * Eesti Raadio valvelauas Gonsiori 21, * "Vanemuise" teatri kassas.
Kontserdipiletite hinnad on 15 - 30 krooni.
Päevajuht 7. ja 8. oktoobril "Sakalasse" - 40 krooni.
9. ja 10. oktoobril "Sakalasse" - 50 krooni.
TOREDAID KONTSERDIELAMUSI KÕIGILE !

EESTI RAADIO "JAZZKAAR"

Soovikoor

2. oktoobril kell 22.05 I pr.

J. S. Bach - Andante Brandenburgi kontserdist nr. 2 F-duur (Leipzigi Bach-Collegium M. Pommeri juhatusel), J. S. Bach - Koraal Kantaadist nr. 140 ("Les Swingle Singers"), J. S. Bach - Aaria Orkestrisüidist nr. 3 (R. Engelberg, S.-E. Olsen), J. S. Bach - Toccata ja Fuuga d-moll (H. Kastner), G. F. Händel - Soprani soolokantaat "Coelestis dum spirat aura" (A.-L. Treimann ja barokkansambel P. Klaasi juhatusel), G. F. Händel - Andante (K. Kauksi, T. Kiik), A. Vivaldi - "Cor ritroso" (H. D. Knorre ja Leipzigi Gewandhaus-orkester M. Pommeri juhatusel), A. Vivaldi - Concerto nr. 3 F-duur "Sügis" tsüklist "Aastaajad" (kammerorkester "Budapest Strings" K. Botvay juhatusel).

Väljaandja EESTI RAADIO.
TOIMETUS: EE0100 Tallinn, Gonsiori 21, tel. 434 288.
Vastutav toimetaja TIIU KALVE, kujundaja KÄRT AUS, küljendaja ERKKI NEIDRE.
Ajaleht ilmub igal NELJAPÄEVAL.
Trükitakse RdE "PRINTALL", Pärnu mnt. 67 a.
Praakeksemplaride korral pöörduda trükkimistsehhi meistri poole tel. 681 438.
Tellimise nr. 4199.

PROGRAMMID

EESTI RAADIO

I PROGRAMM

Kesklainel -

Tallinn	422 m / 711	kHz
Tartu	422 m / 711	kHz
Kohtla-Nõmme	422 m / 711	kHz
Pärnu	422 m / 711	kHz
Kärdla	422 m / 711	kHz
Võru	370,4 m/ 810	kHz
Haapsalu	370,4 m/ 810	kHz
Viljandi	187 m / 1602	kHz

Ultralühilainel -

Tallinn	4,18 m / 71,78	MHz
Valgjärve	4,16 m / 72,14	MHz
Orissaare	4,15 m / 72,23	MHz
Kohtla-Nõmme	4,17 m / 71,90	MHz
Pärnu	4,17 m / 72,00	MHz

RAADIO 2

Ultralühilainel -

Tallinn	101,6 ja 69,32 MHz
Pärnu	102,3 ja 71,24 MHz
Võru	103,2 ja 71,36 MHz
Tartu	71,36 MHz
Valgjärve	71,36 MHz
Saaremaa	71,45 MHz
Hiiumaa	71,45 MHz
Kohtla-Järve	71,12 MHz

III PROGRAMM

Kesklainel -

Tallinn	198 m / 1512 kHz

Ultralühilainel -

Tallinn	4,27 m / 70,28 MHz
Valgjärve	4,25 m / 70,58 MHz
Orissaare	4,25 m / 70,67 MHz
Kohtla-Nõmme	4,28 m / 70,13 MHz
Pärnu	4,29 m / 69,92 MHz

IV PROGRAMM
(Eesti Raadio venekeelne kava)

Kesklainel -

Tallinn	490,2 m / 612 kHz
Tartu	191,5 m / 1566 kHz

Ultralühilainel -

Tallinn	4,46 m / 67,19 MHz
Valgjärve	4,11 m / 72,92 MHz
Orissaare	4,11 m / 73,01 MHz
Kohtla-Nõmme	4,13 m / 72,68 MHz
Pärnu	4,12 m / 72,80 MHz

VÄLISSAATED
(eesti, soome, rootsi, inglise, saksa ja esperanto keeles) ja
RADIO HYVÄTUULI INTERNATIONAL

Ultralühilainel -
Tallinn ..... 103,5 MHz

AADRESS: Gonsiori 21, EE0100 Tallinn, Eesti Vabariik
TELEFON: +3722-434115
FAKS: +3722-434457
TELEKS: 173271 RADIO
TELETAIP: 808174 RADIO EE