ПОНЕДЕЛЬНИК, 10 АВГУСТА

ПЕРВЫЙ КАНАЛ

06:00, **10:00**, **13:00**, **16:00**, **04:00** «Новости»
06:05 «Доброе утро»
10:20 «Малахов +»
11:20 «Модный приговор»
12:20 «Контрольная закупка»
13:20 «АГЕНТ НАЦИОНАЛЬНОЙ БЕЗОПАСНОСТИ». «Свидетель». Детектив. Россия, 2000-2001
14:20, **05:30** «ДЕТЕКТИВЫ». Детектив. Россия
15:00 «Другие новости»
15:30 «Хочу знать» с Михаилом Ширвиндтом
16:20 «ОБРУЧАЛЬНОЕ КОЛЬЦО». 40 серия. Мелодрама. Россия
17:10 «СЛЕД». 330 серия. Криминальная драма. Россия
18:00 «Федеральный судья»
19:00 «Вечерние Новости»
19:20 «ПОНЯТЬ. ПРОСТИТЬ». Мелодрама. Россия
20:00 «Жди меня»
20:50 «Давай поженимся!»
22:00 «Время». Информационная программа
22:30 «ОДНА СЕМЬЯ». 5 серия. Мелодрама. Россия, 2008
23:30 «СЛЕД». 331 серия. Криминальная драма. Россия
00:20 «ОТЕЛЬ «ВАВИЛОН». 5 серия. Трагикомедия. Великобритания, 2006
01:20 «ЖИЗНЬ НА МАРСЕ». 5 серия. Криминальная драма. США, 2008
02:10 «Упавший с неба»
02:40, **04:05** «Рабство». Триллер. Германия-США, 2007
04:40 «За секунды до катастрофы: Цунами в Альпах»

РОССИЯ

06:00 «Доброе утро, Россия!»
06:05, **06:35**, **07:05**, **07:35**, **08:05**, **08:35**, **09:05**, **09:30** «Местное время. «Вести-Самара. Утро»
09:55 «Трагедия силача»
10:50 «УЛИЦЫ РАЗБИТЫХ ФОНАРЕЙ». «Погоня за призраком». Детектив. Россия, 1997
11:50, **18:50** «Вести. Дежурная часть»
12:00, **15:00**, **18:00**, **21:00** «Вести»
12:25, **15:20**, **18:20**, **21:25** «Местное время. Вести-Самара»

Телеканал БИБИГОН

12:50 Мультфильм
13:00 «Синяя борода». Детектив. Россия, 2008
15:40 «Отчаянные домохозяйки»
17:30 «КУЛАГИН И ПАРТНЕРЫ». Детектив. Россия
19:00 «ОДНАЖДЫ БУДЕТ ЛЮБОВЬ». 135 серия. Мелодрама. Россия
20:00 «КАРМЕЛИТА. ЦЫГАНСКАЯ СТРАСТЬ». 153 серия. Мелодрама. Россия
21:50 «Спокойной ночи, малыши!»
22:00 «ВСЕГДА ГОВОРИ «ВСЕГДА»-3». 1 и 2 серии. Мелодрама. Россия, 2006
23:50 «Спасти любой ценой». Фильм о первых двух сутках так называемой «пятидневной войны», развернувшейся на территории Южной Осетии и Грузии в августе прошлого года
00:50 «Местное время. Вести+»
01:10 «Устрицы из Лозанны». Комедия. Россия, 1992
02:45 «Потаенное». Мистическая драма. Великобритания-Италия, 2005
05:05 «Комната смеха»

СКАТ-ТНТ

06:00 «Засекреченная любовь». Док. сериал
06:30, **14:00**, **18:00**, **21:00** «СЧАСТЛИВЫ ВМЕСТЕ». Комедия. Россия
07:00, **07:55**, **08:25** «Погода»
07:05 «Пожар на космической станции». Док. фильм
07:55, **13:30** «Такси»
08:30 «Цивилизации доледникового периода». Док. фильм
09:30 «Убойная лига»
10:30 «Убойной ночи». Утренний выпуск
11:00 «ЖЕНСКАЯ ЛИГА: ПАРНИ, ДЕНЬГИ И ЛЮБОВЬ». Комедия. Россия
11:30 «Котопес». Мультсериал
12:00 «Жизнь и приключения робота-подростка»
12:30 «Эй, Арнольд!». Мультсериал
13:00 «Губка Боб квадратные штаны»
14:30 «Дом-2. Live»
16:20 «Бладрейн». Мистический боевик. США, 2005
18:30 «УНИВЕР». Комедия. Россия
19:00 «Доктор Борменталь»
19:10 «Испытание наследством»
20:24 «СТВ. Дежурный по городу»
20:30, **01:15** «СТВ»
21:30 «УНИВЕР». Комедия. Россия
22:00 «Дом-2. Город любви»
23:00 «Морское приключение». Комедия. США, 2002
00:40 «Дом-2. После заката»
01:45 «Смех без правил». Юмористическое шоу
02:55 «Дом-2. Про любовь»
03:50 «Интуиция». Игровое шоу
04:45 «Запретная зона». Ток-шоу с Михаилом Пореченковым

ТЕРРА-РЕН ТВ

05:40 «Кинолетопись Самарской губернии»
06:20, **20:45** «Территория искусства»
06:30 «Рожденные играть»
06:55 «Знаки Зодиака». Мультипликационный гороскоп
07:00 «АФРОМОСКВИЧ-2». «Генератор счастья». Комедия. Россия
07:25 «Дальние родственники»
07:45, **12:00** «Час суда» с Павлом Астаховым
08:40, **14:00** «Званый ужин»
09:30 «СОЛДАТЫ-9». Комедия. Россия
10:30, **13:30**, **17:30**, **00:30** «24»
11:00 «В час пик. Подробности». Лучшее
13:00 «Спортивные горизонты»
13:10 «Медсовет»
14:55 «Сестры». Драма. Россия, 2001
17:00 «Пять историй»: «Саша. Сашка. Сашенька»
18:00 «Россия криминальная. Отверженные»
19:00, **00:00** «В час пик». Подробности
20:00, **01:00** «Новости»
20:20 «Капитал»
20:25 «Открытая дверь» с Михаилом Покрассом
20:30 «Рынок недвижимости»
21:00 «Загадки века. Пропавшие космонавты»
22:00 «СОЛДАТЫ-9». Комедия. Россия
23:00 «Громкое дело: Ослепленные местью»
01:15 «Репортерские истории»
01:45 «СПЕЦНАЗ». «Боевое крещение». Боевик. Германия, 2007
02:45 «Чудная долина». Комедия. Россия, 2004
04:00 «Военная тайна» с Игорем Прокопенко

НТВ

07:00 «Сегодня утром»
09:05 «ТОЛЬКО ТЫ...». 1 серия. Драма. Россия, 2004. Режиссер - Нана Джорджадзе. В ролях: Ирина Гринева, Валерий Боровинских, Юрий Беляев
10:00 «Квартирный вопрос»
11:00, **14:00**, **17:00**, **20:00**, **00:00** «Сегодня»
11:25 «Чистосердечное признание»
12:00 «Средний класс»
13:00 «Суд присяжных»
14:35 «ВОЗВРАЩЕНИЕ МУХТАРА». «Черный риелтор» и «Супружеский долг». Детектив. Россия
16:30, **19:30** «Обзор. Чрезвычайное происшествие»
17:30 «УЛИЦЫ РАЗБИТЫХ ФОНАРЕЙ». «Ответный удар». Детектив. Россия
20:30 «ГЛУХАРЬ». «Кроссовки» и «Бампер». Детектив. Россия, 2008
22:15 «МЕНТОВСКИЕ ВОЙНЫ». «Недетские игры». Детектив. Россия
00:20 «Избыточная сила». Боевик. США, 1992
01:55 «Quattroruote»
02:30 «Саранча». Драма. США, 1997
04:45 «Особо опасен!»
05:50 «ДВАДЦАТЬ ЧУДЕСНЫХ ЛЕТ». Комедия. США, 2006
06:10 «АЭРОПОРТ». «Скрипачка». Приключения. Россия

СТС-ВОЛГА

06:00 «ЭВРИКА». Фантастика. США
06:55 «Смешарики». Мультсериал
07:30, **09:30**, **16:30** «ПАПИНЫ ДОЧКИ». Комедия. Россия
08:00 «КРЕМЛЕВСКИЕ КУРСАНТЫ». Мелодрама. Россия
09:00 «6 кадров»
10:00, **12:00**, **17:30** «Галилео». Научно-развлекательный журнал. Ведущий - Александр Пушной
11:00 «МОЯ ПРЕКРАСНАЯ НЯНЯ». Комедия. Россия
12:30 «КАДЕТСТВО». Мелодрама. Россия
13:30 «Пеппер Энн». Мультсериал
14:00 «Ким Пять-с-Плюсом». Мультсериал
14:30 «Чародейки». Мультсериал
15:00 «Чокнутый». Мультсериал
15:30 «ВСЕ ТИП-ТОП, ИЛИ ЖИЗНЬ ЗАКА И КОДИ». Комедия. США
16:00 «САБРИНА - МАЛЕНЬКАЯ ВЕДЬМА». Фантастическая комедия. Россия
16:30 «ПАПИНЫ ДОЧКИ». Комедия. Россия
18:30, **00:30** «Даешь молодежь!»
19:00 «ПАПИНЫ ДОЧКИ». Комедия. Россия
20:00 «КРЕМЛЕВСКИЕ КУРСАНТЫ». Мелодрама. Россия
21:00 «Я ЛЕЧУ». Мелодрама. Россия
22:00 «Яйцеголовые». Фантастическая комедия. США, 1993
23:40, **00:00** «6 кадров»
01:30 «Выскочка». Комедия. США, 1999. Режиссер - Александр Пэйн. В ролях: Мэттью Бродерик, Риз Уизерспун, Крис Клейн
03:30 «ЗАВТРА НАСТУПИТ СЕГОДНЯ». Фантастика. США
05:10 «Музыка на СТС»

КУЛЬТУРА

08:00 «Евроньюс»
11:00, **16:30**, **20:30**, **00:30** «Новости культуры»
11:20 «В главной роли...»
11:50 «Очень важная персона». Киноповесть. СССР, 1984
13:00, **03:35** «Мировые сокровища культуры»
13:15 «Чайка». Телеспектакль
16:10 «Плоды просвещения»
16:35 «Потерянные шедевры»

Телеканал БИБИГОН

17:00 «Серебряный конь»
17:25 Мультфильм
17:45 «Все о собаках»
17:50 «Эмиль из Лённеберги». Приключения. Швеция-ФРГ, 1975
18:20 «Наедине с природой»
18:50 «Энциклопедия»
19:05 «Ромео и Джульетта». Музыкально-литературная композиция
20:00 «Кто мы?»
20:50 «Монолог в четырех частях. Павел Чухрай»
21:20, **02:40** «Ступени цивилизации»
22:10 «Острова. Олег Стриженов»
22:50 «Овод». Драма. СССР, 1955
00:50 «Инзеень-малина». Мелодрама. Россия, 2006
02:05 Играет Владимир Крайнев (фортепиано)

ТВ3

06:00 «За секунду до катастрофы»
07:00 Мультфильмы
07:30 «Гаджет и Гаджетины»
08:00 «Приключения мультяшек»
08:30 «Озорные анимашки»
09:00 «Человек-паук»
09:30, **17:15** «Андромеда». Фантастика. США-Канада
10:25 «Удивительные истории». Фантастические приключения. США
11:15 «Огненный смерч». Драма. Канада, 2008
13:15 «Сигнал бедствия»
14:15 «Городские легенды. Москва: река Неглинка»
15:15 «Точка прерывания». Фантастический боевик. Канада, 2007
18:05, **01:00**, **04:00** «Пси-фактор». Фантастическая драма. Канада
19:00 «Кости». Детектив. США
20:00 «Тайные знаки. Николай II: искаженные предсказания»
21:00 «Затерянные миры. Загадка города Афродиты»
22:00 «Похищенные». Фантастика. США
00:00 «Звездные врата». Фантастика. США-Канада
02:00 «Адский дождь». Фантастика. США-Канада, 2007
05:00 «Relaks»

5-Й КАНАЛ

07:00 «Новости губернии»
07:20 Специальный репортаж
07:30 «Утро на ПЯТОМ»
10:30 «Сейчас»
10:40 «Человек с бульвара Капуцинов». Комедия. Мосфильм, 1987
12:35 «Затерянный мир»
13:30 «Сейчас»
13:45 «Моя планета»
15:30 Живая история: «Секреты Чингисхана». 1 серия. Док. фильм
16:30 «Сейчас»
16:50 Живая история: «Секреты Чингисхана». 2 серия. Док. фильм
17:45, **20:00** «Экстренный вызов 112»
17:50 «Открытая студия»
18:55 «Борьба за выживание. Гигантская выдра». Док. сериал
20:20 «Сейчас»
21:00 «Новости губернии»
21:20 Специальный репортаж
21.30 «Губерния». Спик-шоу
22:00 Живая история: «Похищение «Святого Луки». Док. фильм
22:55 «Мир природы. Большие медведи Аляски». Док. фильм
00:00 «Однажды в Китае-2». Приключенческий боевик. Гонконг, 1992
02:05 Ночь//Пространство//Лепорк
02:40 «Такова жизнь». Лирическая комедия. США, 1986
04:30 «Горгона». Фильм ужасов. Великобритания, 1964
05:50 «Рок-кумиры. Группа «Level 42». Классика рока. Док. фильм

РИО-ДТВ

06:00 Мультфильмы
06:30, **11:30** «Все лучшее для вас»
07:00 «Междуречье»
07:15, **19:50** «112. Оперативный вызов»
07:25, **18:30** «Телевизионная биржа труда»
07:30 «Тысяча мелочей»
08:00 «Дом живых историй»
08:30, **15:00** «МОРСКАЯ ПОЛИЦИЯ. СПЕЦОТДЕЛ-4». Детектив. США
09:30 «Репортаж». Мелодрама. Украина, 1995
12:00, **16:00** «Судебные страсти»
13:00 «Вне закона»
13:30, **17:00** «БЕЗМОЛВНЫЙ СВИДЕТЕЛЬ». Детектив. Россия
14:00, **23:00** «ЗАКОН И ПОРЯДОК. СПЕЦИАЛЬНЫЙ КОРПУС-6». Детектив. США
17:30 «НА УГЛУ, У ПАТРИАРШИХ-2». Детектив. Россия
18:35, **19:45** «Погода»
18:40 «Красотка»
19:00 «Территория права»
19:30 «Главные новости. Вечер»
20:00 «Прямая линия»
20:30, **00:00** «Брачное чтиво»
21:00 «Вне закона. Воспитатель с удавкой»
21:30 «БЕЗМОЛВНЫЙ СВИДЕТЕЛЬ». «Изобретатель». Детектив. Россия
22:00 «БАНДИТСКИЙ ПЕТЕРБУРГ. БАРОН». Детектив. Россия
00:30 «Голые приколы»
01:00 «НА УГЛУ, У ПАТРИАРШИХ-2». Детектив. Россия
02:00 «Клуб детективов»

ОРИОН-ДОМАШНИЙ

06:30 «Джейми у себя дома»
07:00 Мультфильмы
07:30 «Вуфи», «Зебрята»
08:00, **12:00** «Домашняя энциклопедия»
08:30, **12:30** «Мировые бабушки»
09:00, **16:00** «Дела семейные»
10:00, **17:00** «ВОЗВРАЩЕНИЕ В ЭДЕМ». Мелодрама
11:00 «Владислав Дворжецкий. Неприкаянный»
13:00 «Получить наследство тоже надо уметь». Комедия
14:45 «Цветочные истории»
15:00, **21:00** «АТЛАНТИДА». Драма. Россия, 2007
18:00 «КТО В ДОМЕ ХОЗЯИН?». Комедия. Россия
18:30, **01:30** «ЗЕМЛЯ ЛЮБВИ, ЗЕМЛЯ НАДЕЖДЫ». Мелодрама
19:30 «ЗАВТРА БУДЕТ ЗАВТРА». Драма. Россия-Украина
20:30, **01:00** «Невероятные истории любви»
22:00 «ПОМАДНЫЕ ДЖУНГЛИ». Мелодрама. США
23:00 «ДОЛГО И СЧАСТЛИВО». Комедия. США
23:30 «Деревенская история». Киноповесть. СССР, 1981
02:20 «ДОЧКИ-МАТЕРИ». Мелодрама. Россия
03:05 «ДВА ЛИЦА СТРАСТИ». Драма. Мексика-США
03:50 «ХРОНИКИ СКОРОЙ ПОМОЩИ». Драма. Чили
04:40 «АВАНТЮРИСТЫ». «Дочь судьи Уртадо». Драма. Аргентина
05:25 «МОЛОДЫЕ И ДЕРЗКИЕ». Драма. США

ТВ-ЦЕНТР

07:00 «Настроение»
09:30 «Северная повесть». Драма. СССР, 1960
11:00, **12:45** «Десять негритят». Детектив. СССР, 1987
12:30, **15:30**, **18:30**, **20:50**, **21:30**, **00:55** «События»
14:00 «Детективные истории. Одна и без оружия»
15:10, **16:10**, **18:50** «Петровка, 38»
15:45 «Деловая Москва»
16:30 «Главный подозреваемый». Детектив. Великобритания
17:30 «Тайные общества»
19:15 «Золотая антилопа»
20:05 «Приключения королевского стрелка Шарпа»
20:55 «Золотая теща». Комедия. Россия
21:55 «Возвращение резидента». 1 серия. Детектив. СССР, 1982
23:10 «Момент истины»
00:00 «История предательств. Любовь зла»
01:15 «Великая музыка»
01:55 «Опасная зона»
02:30 «Чисто английское убийство». Детектив. Великобритания
04:05 «Земля Санникова». Приключения. СССР, 1976
05:35 «Приезжайте на Байкал» Комедия. СССР, 1980

ТЕРРА-СПОРТ

05:45, **00:35** Регби. ЮАР - Австралия
07:45 «Вести-Спорт»

Телеканал БИБИГОН

08:00, **09:15** «Зарядка с чемпионом»
08:15 «Принцесса Шехерезада»
08:40 «Мастер спорта»
08:55 Мультфильм
09:30 «Путь Дракона»
10:00, **14:00**, **17:50**, **22:00**, **02:30** «Вести-Спорт»
10:15 Футбол. «ДС Юнайтед» - «Реал»
12:15 Баскетбол. Сезон 1997-1998. Финал. «Юта» - «Чикаго»
14:10, **02:45** Волейбол. Чемпионат мира-2010. Отборочный турнир. Мужчины. Россия - Финляндия
15:55 Футбол. «Москва» - «Рубин»
18:00 Футбол. Премьер-лига. ЦСКА - «Амкар»
20:00 Баскетбол. Сезон 2002-2003. 1/8 финала. «Юта» - «Сакраменто»
22:25 «Неделя спорта»
23:30 Стендовая стрельба.
04:30 Футбол. «Торонто» - «Реал»

«Вести-Самара», 21:30, ведущая Татьяна Голуб

Ежедневная информационная программа «Вести – Самара» знакомит самарского телезрителя с главными событиями в общественно-политической, экономической и культурной жизни области.

«МОРСКОЕ ПРИКЛЮЧЕНИЕ» СКАТ-ТНТ. 23.00. Комедия. США, 2002. В ролях: Кьюба Гудинг, Горацио Санс, Роджер Мур, Розелин Санчес

Отвергнутый любимой девушкой, Джерри получает от своего друга Ника предложение зализать раны и отправиться в морское путешествие на корабле, битком набитом роскошными девушками «с обложки». Едва отчалив от берега, они узнают, что это круиз для геев, один из которых - эксцентричный миллионер - положил глаз на Ника. Но не все так плохо и жизнь начинает приобретать яркие краски и бурлить после того, как корабль подбирает затерявшуюся в открытом море шлюпку с пятнадцатью великолепными загорелыми девушками из Шведской Бикини Команды. Такая удача двум отчаявшимся друзьям и не снилась... С одной стороны, тут нет соперников и шансы понравиться попавшим на корабль девушкам чрезвычайно велики. С другой стороны, чтобы не высадили на берег, надо притворяться геями.

ВТОРНИК, 11 АВГУСТА

ПЕРВЫЙ КАНАЛ

06:00, **10:00**, **13:00**, **16:00**, **04:00** «Новости»
06:05 «Доброе утро»
10:20 «Малахов +»
11:20 «Модный приговор»
12:20 «Контрольная закупка»
13:20 «АГЕНТ НАЦИОНАЛЬНОЙ БЕЗОПАСНОСТИ». «Клятва Гиппократа». 1 серия. Детектив. Россия
14:20, **05:30** «ДЕТЕКТИВЫ». Детектив. Россия
15:00 «Другие новости»
15:30 «Хочу знать» с Михаилом Ширвиндтом
16:20 «ОБРУЧАЛЬНОЕ КОЛЬЦО». 41 серия. Мелодрама. Россия
17:10 «СЛЕД». 331 серия. Криминальная драма. Россия
18:00 «Федеральный судья»
19:00 «Вечерние Новости»
19:20 «ПОНЯТЬ. ПРОСТИТЬ». Мелодрама. Россия
20:00 «Пусть говорят»
20:50 «Давай поженимся!»
22:00 «Время»
22:30 «ОДНА СЕМЬЯ». 6 серия. Мелодрама. Россия
23:30 «СЛЕД». 332 серия. Криминальная драма. Россия
00:20 «ОТЕЛЬ «ВАВИЛОН». 6 серия. Трагикомедия. Великобритания
01:20 «ЖИЗНЬ НА МАРСЕ». 6 серия. Криминальная драма. США
02:10 «Голубая волна». Приключения. Германия-США, 2002
04:05 «44 минуты». Боевик. США, 2003

РОССИЯ

06:00 «Доброе утро, Россия!»
06:05, **06:35**, **07:05**, **07:35**, **08:05**, **08:35**, **09:05**, **09:30** «Местное время. «Вести-Самара. Утро»
09:55 «Семь тайн Третьяковской галереи»
10:50 «УЛИЦЫ РАЗБИТЫХ ФОНАРЕЙ». «Петербургский презент». Детектив. Россия
11:50, **18:50**, **05:45** «Вести. Дежурная часть»
12:00, **15:00**, **18:00**, **21:00** «Вести»
12:25, **15:20**, **18:20**, **21:25** «Местное время. Вести-Самара»

Телеканал БИБИГОН

12:50 «Котенок по имени Гав». Мультфильм
13:00 «ГОНКА ЗА СЧАСТЬЕМ». 71 серия. Криминальная драма. Россия
14:00 «Суд идет»
15:40 «Отчаянные домохозяйки»
17:30 «КУЛАГИН И ПАРТНЕРЫ». Детектив. Россия
19:00 «ОДНАЖДЫ БУДЕТ ЛЮБОВЬ». 136 серия. Мелодрама. Россия
20:00 «КАРМЕЛИТА. ЦЫГАНСКАЯ СТРАСТЬ». 154 серия. Мелодрама. Россия
21:50 «Спокойной ночи, малыши!»
22:00 «ВСЕГДА ГОВОРИ «ВСЕГДА»-3». Мелодрама. Россия
23:50 «Тайна гибели «Пахтакора»
00:50 «Местное время. Вести+»
01:10 «Ас». Комедия. Италия, 1981. Режиссер - Кастеллано Дэзидери. В ролях: Адриано Челентано, Эдвидже Фенек
03:00 «Горячая десятка»
04:20 «ГОСУДАРСТВЕННАЯ ГРАНИЦА». «Мы наш, мы новый...». Военная драма. СССР, 1980

СКАТ-ТНТ

06:00 «Засекреченная любовь». Док. сериал
06:30, **14:00**, **18:00**, **21:00** «СЧАСТЛИВЫ ВМЕСТЕ». Комедия. Россия
07:00 «Аллея звезд»
07:25, **07:50**, **08:30** «Погода»
07:30, **20:30**, **01:00** «СТВ»
07:55, **20:25** «СТВ. Дежурный по городу»
08:00, **13:30** «Такси»
08:35 «Испытание наследством». Спецрасследование
09:30 «Убойная лига»
10:30 «Убойной ночи». Утренний выпуск
11:00 «ЖЕНСКАЯ ЛИГА: ПАРНИ, ДЕНЬГИ И ЛЮБОВЬ». Комедия. Россия
11:30 «Котопес»
12:00 «Жизнь и приключения робота-подростка»
12:30 «Эй, Арнольд!». Мультсериал
13:00 «Губка Боб квадратные штаны»
14:30 «Дом-2. Live»
16:15 «Морское приключение». Комедия. США, 2002
18:30 «УНИВЕР». Комедия. Россия
19:00 «Стопроцентное здоровье»
19:15 «Целители против народа»
21:30 «УНИВЕР». Комедия. Россия
22:00 «Дом-2. Город любви»
23:00 «Ошибочно обвиненный Лесли Нильсен». Комедия. США, 1998
00:30 «Дом-2. После заката»
01:35 «Смех без правил». Юмористическое шоу
02:40 «Дом-2. Про любовь»
03:35 «Интуиция». Игровое шоу
04:35 «Запретная зона». Ток-шоу с Михаилом Пореченковым

ТЕРРА-РЕН ТВ

04:50 «Музыка на канале»
05:00 «Кинолетопись Самарской губернии»
05:30 «Дела семейные» с Инной Свердловой
05:50 «Рожденные играть»
06:15 «Рынок недвижимости»
06:30, **20:00**, **01:00** «Новости»
06:45 «Капитал»
06:50, **20:20** «Открытая дверь» с Михаилом Покрассом
06:55 «Знаки Зодиака»
07:00 «АФРОМОСКВИЧ-2». «Семейный подряд». Комедия. Россия
07:25 «Дальние родственники»
07:45, **12:00** «Час суда»
08:40, **14:00** «Званый ужин»
09:30 «СОЛДАТЫ-9». Комедия. Россия
10:30, **13:30**, **17:30**, **00:30** «24»
11:00, **19:00**, **00:00** «В час пик». Подробности
13:00 «Территория искусства»
13:10 «Медсовет»
14:55 «20 000 лье под водой». Фантастика. США-Австралия, 1997
17:00 «Пять историй: В тротиловом эквиваленте»
18:00 «Загадки века. Пропавшие космонавты»
20:25 «Тотальный футбол» с Дмитрием Овчинниковым
20:40 «Мужская территория» с Игорем Бурцевым
21:00 «Загадки века. Загадки тайных смертей»
22:00 «СОЛДАТЫ-9». Комедия. Россия
23:00 «Чрезвычайные истории: Невинно осужденные»
01:15 «Человек-личинка». Ужасы. США, 2004
03:00 «ЖЕЛАННАЯ». Драма. Россия, 2003

НТВ

07:00 «Сегодня утром»
09:05 «ТОЛЬКО ТЫ...». 2 серия. Драма. Россия
10:00 «Кулинарный поединок»
11:00, **14:00**, **17:00**, **20:00**, **00:00** «Сегодня»
11:25, **05:20** «Особо опасен!»
12:00 «Средний класс»
13:00 «Суд присяжных»
14:35 «ВОЗВРАЩЕНИЕ МУХТАРА». «Неизвестный на пляже» и «Угон по понятиям». Детектив. Россия
16:30, **19:30** «Обзор. Чрезвычайное происшествие»
17:30 «УЛИЦЫ РАЗБИТЫХ ФОНАРЕЙ». «Собачья работа» и «Варя выходит замуж». Детектив. Россия
20:30 «ГЛУХАРЬ». «Кража века» и «Три товарища». Детектив. Россия
22:15 «МЕНТОВСКИЕ ВОЙНЫ». «Недетские игры». Детектив. Россия
00:20 «Труп невесты Тима Бертона». Мультфильм. США-Великобритания, 2005
01:50 «Главная дорога»
02:25 «Ты смешной!»
03:15 «Своя тусовка». Детектив. США, 2000
05:50 «ДВАДЦАТЬ ЧУДЕСНЫХ ЛЕТ». Комедия. США
06:10 «АЭРОПОРТ». «Пропала собака». Приключения. Россия

СТС-ВОЛГА

06:00 «ЭВРИКА». Фантастика. США
06:55 «Смешарики». Мультсериал
07:30, **09:30** «ПАПИНЫ ДОЧКИ». Комедия. Россия
08:00 «КРЕМЛЕВСКИЕ КУРСАНТЫ». Мелодрама. Россия
09:00, **23:50**, **00:00** «6 кадров»
10:00 «Я ЛЕЧУ». Мелодрама. Россия
11:00 «МОЯ ПРЕКРАСНАЯ НЯНЯ». Комедия. Россия
12:00, **17:30** «Галилео». Научно-развлекательный журнал. Ведущий - Александр Пушной
12:30 «КАДЕТСТВО». Мелодрама. Россия
13:30 «Пеппер Энн». Мультсериал
14:00 «Ким Пять-с-Плюсом»
14:30 «Чародейки». Мультсериал
15:00 «Чокнутый». Мультсериал
15:30 «ВСЕ ТИП-ТОП, ИЛИ ЖИЗНЬ ЗАКА И КОДИ». Комедия. США
16:00 «САБРИНА - МАЛЕНЬКАЯ ВЕДЬМА». Фантастическая комедия. США
16:30 «ПАПИНЫ ДОЧКИ». Комедия. Россия
18:30, **00:30** «Даешь молодежь!»
19:00 «ПАПИНЫ ДОЧКИ». Комедия. Россия
20:00 «КРЕМЛЕВСКИЕ КУРСАНТЫ». Мелодрама. Россия
21:00 «Я ЛЕЧУ». Мелодрама. Россия
22:00 «Однажды преступив закон». Комедия. США, 1992
01:00 «Поколение». Док. сериал
02:00 «Ворон. Спасение». Мистический триллер. США-Германия, 2000
03:55 «ЗАВТРА НАСТУПИТ СЕГОДНЯ». Фантастика. США
04:45 «Зорро. Поколение Зет». Мультсериал
05:10 «Музыка на СТС»

КУЛЬТУРА

07:30 «Евроньюс»
11:00, **16:30**, **20:30**, **00:30** Новости культуры
11:20 «В главной роли...»
11:50 «Евгения Гранде». Мелодрама. СССР, 1960
13:30, **19:00** «Мировые сокровища культуры»
13:45 «Иосиф Райхельгауз на ТВ»
14:40 «Робин Гуд. Возвращение». Приключения. Великобритания, 2008
16:10 «Плоды просвещения»
16:35 «Потерянные шедевры»

Телеканал БИБИГОН

17:00 «Серебряный конь»
17:25 Мультфильм
17:45 «Все о собаках»
17:50 «Эмиль из Лённеберги». Приключения. Швеция-ФРГ
18:20 «Наедине с природой»
18:50 «Энциклопедия»
19:15 П.И.Чайковский. «Времена года»
20:00 «Кто мы?»
20:50 «Монолог в четырех частях. Павел Чухрай»
21:20, **02:55** «Ступени цивилизации»
22:15 «Больше, чем любовь»
22:55 «Целуют всегда не тех». Мелодрама. Россия, 2005
00:50 «Джиндабайн». Драма. Австралия, 2006

ТВ3

06:00 «За секунду до катастрофы»
07:00 Мультфильмы
07:30 «Гаджет и Гаджетины»
08:00 «Приключения мультяшек»
08:30 «Озорные анимашки»
09:00 «Человек-паук»
09:30, **17:15** «Андромеда». Фантастика. США-Канада
10:25, **00:00** «Звездные врата». Фантастика. США-Канада
11:15 «Затерянные миры. Загадка города Афродиты»
12:15, **19:00** «Кости». Детектив. США
13:15 «Тайные знаки. Николай II: искаженные предсказания»
14:15 «Досье детектива Дубровского». Детектив. Россия, 1999
15:15 «Адский дождь». Драма. США-Канада, 2007
18:05, **04:00** «Пси-фактор». Фантастическая драма. Канада
20:00 «Тайные знаки. Кукольный домик вуду»
21:00 «Затерянные миры. Мечта о философском камне»
22:00 «Похищенные». Фантастика. США, 2002
01:00 «Покер после полуночи»
02:00 «Под лавиной». Драма. США, 2002
05:00 «Relaks»

5-Й КАНАЛ

07:00 «Новости губернии»
07:20 Специальный репортаж
07:30 «Утро на ПЯТОМ»
10:30 «Сейчас»
10:40 «Дом для кота». Док. фильм
11:40 «Мифы без грифа». «Байкал почти не виден». Док. фильм
12:35 «Затерянный мир»
13:30 «Сейчас»
13:45 «Моя планета»
15:35 Живая история: «Посмотрите, я седой?». Док. фильм
16:30 «Сейчас»
16:50 «Загадка «Черного принца». Документальный фильм
17:45, **20:00** «Экстренный вызов 112»
17:50 «Открытая студия»
18:55 «Борьба за выживание. Невероятные слоны Гарамбы». Док. сериал
20:20 «Сейчас»
21:00 «Новости губернии»
21:20 «Нечужая сторона»
21:30 «Губерния». Спик-шоу
22:00 Живая история: «Всесильный министр». Док. фильм
22:55 «Мир природы. Вновь свободен». Документальный фильм
00:00 «Самрат». Мелодрама. Индия, 1982. В ролях: Дхармендра, Джитендра, Хема Малини, Зинат Аман
02:35 Ночь//Звук//Горибoль
03:05 «Умереть заново». Мистическая драма. США, 1991
04:55 «Без единой зацепки». Комедия. Великобритания, 1988. В главных ролях: Майкл Кейн, Бен Кингсли

РИО-ДТВ

06:00 Мультфильмы
06:30 «Все лучшее для вас»
06:55, **08:25**, **18:35**, **19:45** «Погода»
07:00 «Главные новости. Утро»
07:15, **19:50** «112. Оперативный вызов»
07:25, **18:30** «Телевизионная биржа труда»
07:30 «Тысяча мелочей»
08:00 «Клуб 700»
08:30, **15:00** «МОРСКАЯ ПОЛИЦИЯ. СПЕЦОТДЕЛ-5» Детектив. США
09:30 «Джокер». Приключения. Россия, 1991
11:30 «Все о красоте»
12:00, **16:00** «Судебные страсти»
13:00 «Вне закона»
13:30, **17:00**, **21:30** «БЕЗМОЛВНЫЙ СВИДЕТЕЛЬ». Детектив. Россия
14:00, **22:00** «БАНДИТСКИЙ ПЕТЕРБУРГ. БАРОН». Детектив. Россия
17:30, **01:00** «НА УГЛУ, У ПАТРИАРШИХ-3». Детектив. Россия
18:40 «Секреты успеха»
19:10 «Твое пластиковое окно»
19:30 «Главные новости. Вечер»
19:55 «Красотка»
20:10 «Худеем с Борменталем»
20:30 «Брачное чтиво»
21:00 «Вне закона. Киллер №1»
23:00 «ЗАКОН И ПОРЯДОК. СПЕЦИАЛЬНЫЙ КОРПУС-6». Детектив. США
00:00 «Брачное чтиво. Для взрослых»
00:30 «Голые приколы»
02:00 «Клуб детективов»

ОРИОН-ДОМАШНИЙ

06:30 «Джейми у себя дома»
07:00 «Возвращение блудного попугая»
07:30 «Вуфи», «Зебрята»
08:00, **12:00** «Домашняя энциклопедия»
08:30, **12:30** «ИноСтранная кухня»
09:00, **16:00** «Дела семейные»
10:00, **17:00** «ВОЗВРАЩЕНИЕ В ЭДЕМ». Мелодрама
11:00 «Три любви Евгения Евстигнеева»
13:00 «Деревенская история». Киноповесть. СССР, 1981
14:40 «Цветочные истории»
14:50 «Вкусы мира»
15:00, **21:00** «АТЛАНТИДА». Драма. Россия
18:00 «КТО В ДОМЕ ХОЗЯИН?». Комедия. Россия
18:30, **01:10** «ЗЕМЛЯ ЛЮБВИ, ЗЕМЛЯ НАДЕЖДЫ». Мелодрама
19:30 «ЗАВТРА БУДЕТ ЗАВТРА». Драма. Россия-Украина, 2003
20:30 «Невероятные истории любви»
22:00 «ПОМАДНЫЕ ДЖУНГЛИ». Мелодрама. США, 2008
23:00 «ДОЛГО И СЧАСТЛИВО». Комедия. США, 2006
23:30 «Тайны Бургундского двора». Приключенческая мелодрама
02:00 «ДВА ЛИЦА СТРАСТИ». Драма. Мексика-США
02:45 «ХРОНИКИ СКОРОЙ ПОМОЩИ». Драма. Чили
03:35 «АВАНТЮРИСТЫ». «Замужем за всеми». Драма. Аргентина
04:35 «МОЛОДЫЕ И ДЕРЗКИЕ». Драма. США

ТВ-ЦЕНТР

07:00 «Настроение»
09:30 «Безотцовщина». Мелодрама. СССР, 1976
11:20 «Момент истины»
12:10, **16:10**, **18:50** «Петровка, 38»
12:30, **15:30**, **18:30**, **20:50**, **21:30**, **00:55** «События»
12:45 «Важнее, чем любовь». Мелодрама. Россия, 2007
14:35 «Река-море». Приключенческая комедия. Россия, 2008
15:45 «Деловая Москва»
16:30 «Главный подозреваемый». Детектив. Великобритания
17:30 «Тайные общества»
19:15, **06:35** Мультфильм
20:00 «Приключения королевского стрелка Шарпа»
20:55 «Золотая теща». Комедия. Россия
21:55 «Возвращение резидента». 2 серия. Детектив. СССР, 1982
23:15 «Камера для звезды». Док. фильм
00:00 «История предательств. Пожертвовать пешкой»
01:15 «Я остаюсь». Трагикомедия. Россия, 2007
03:30 «Пуаро Агаты Кристи». Детектив. Великобритания
05:35 «Один против всех». Телеигра

ТЕРРА-СПОРТ

07:00, **08:25** «Страна спортивная»
07:30 «Рыбалка с Радзишевским»
07:45, **10:00**, **14:10**, **18:10**, **22:10**, **01:35** «Вести-Спорт»
08:00 «Фитнес для тебя»
08:05 «Новости»
08:55, **19:45** «Спортивные горизонты»

Телеканал БИБИГОН

09:15 «Зарядка с чемпионом»
09:30 «Летопись спорта»
10:10, **14:50** «Неделя спорта»
11:10 Стендовая стрельба
12:15 Баскетбол. Сезон 2002-2003. «Юта» - «Сакраменто»
14:20 «Скоростной участок»
15:55, **01:45** Хоккей. Кубок Губернатора Нижегородской области. «Спартак» (Москва) - «Нефтехимик»
18:20, **22:30** «Футбол России»
19:25 «Люди X-treme»
19:55 Хоккей. Кубок Губернатора Нижегородской области. «Торпедо» (Нижний Новгород) - ХК МВД (МО)
23:35 Баскетбол. Сезон 2003-2004. «Сан-Антонио» - «Лос-Анджелес Лейкерс»

«ОДНАЖДЫ ПРЕСТУПИВ ЗАКОН»
СТС-ВОЛГА. 22.00. Комедия. США, 1992. Режиссер — Юджин Леви. В ролях: Джон Кэнди, Джеймс Белуши, Шон Янг, Орнела Мути

Веселенькая компания авантюристов всех мастей попадается на одну и ту же приманку: баснословное вознаграждение за пропавшую таксу. Попытки перекупить или выкрасть собачонку заканчиваются для ловкачей в полицейском участке, где каждого из них по очереди обвиняют в... преднамеренном убийстве. Так, безработный актер Джулиан Питерс и только что уволенная со службы девушка Фиби находят потерявшуюся собачку и за вознаграждение доставляют ее из Рима в Монте-Карло. Но практически на их глазах хозяйку таксы — обладательницу немалого состояния мадам Ван Дуген убивают. Испугавшись, они пытаются скрыться и оказываются главными подозреваемыми.

СРЕДА, 12 АВГУСТА

ПЕРВЫЙ КАНАЛ

06:00, **10:00**, **13:00**, **16:00**, **04:00** «Новости»
06:05 «Доброе утро»
10:20 «Малахов +»
11:20 «Модный приговор»
12:20 «Контрольная закупка»
13:20 «АГЕНТ НАЦИОНАЛЬНОЙ БЕЗОПАСНОСТИ». «Клятва Гиппократа». 2 серия. Детектив. Россия
14:20 «ДЕТЕКТИВЫ». Детектив. Россия
15:00 «Другие новости»
15:30 «Хочу знать» с Михаилом Ширвиндтом
16:20 «ОБРУЧАЛЬНОЕ КОЛЬЦО». 42 серия. Мелодрама. Россия
17:10 «СЛЕД». 332 серия. Криминальная драма. Россия
18:00 «Федеральный судья»
19:00 «Вечерние новости»
19:20 «ПОНЯТЬ. ПРОСТИТЬ». Мелодрама. Россия
20:00 Футбол. Товарищеский матч. Сборная России - Сборная Аргентины. Прямая трансляция
22:00 «Время»
22:30 «ОДНА СЕМЬЯ». 7 серия. Мелодрама. Россия. 1997 год
23:30 «СЛЕД». 333 серия. Криминальная драма. Россия
00:20 «ОТЕЛЬ «ВАВИЛОН». 7 серия. Трагикомедия. Великобритания
01:20 «ЖИЗНЬ НА МАРСЕ». 7 серия. Криминальная драма. США
02:10, **04:05** «Байкеры». Приключения. США, 2003. Режиссер - Регги Рок Байтвуд. В ролях: Лоуренс Фишборн, Дерек Люк
04:10 «Взлет и падение Хайди Фляйсс». Драма. Канада, 2004

РОССИЯ

06:00 «Доброе утро, Россия!»
06:05, **06:35**, **07:05**, **07:35**, **08:05**, **08:35**, **09:05**, **09:30** «Местное время. «Вести-Самара. Утро»
09:55 «Оружие России. Пятое поколение»
10:50 «УЛИЦЫ РАЗБИТЫХ ФОНАРЕЙ». «Инстинкт мотылька». Детектив. Россия
11:50, **18:50** «Вести. Дежурная часть»
12:00, **15:00**, **18:00**, **21:00** «Вести»
12:25, **15:20**, **18:20**, **21:25** «Местное время. Вести-Самара»

Телеканал БИБИГОН

12:50 «Котенок по имени Гав»
13:00 «ГОНКА ЗА СЧАСТЬЕМ». 72 серия. Криминальная драма. Россия
14:00 «Суд идет»
15:40 «Отчаянные домохозяйки»
17:30 «КУЛАГИН И ПАРТНЕРЫ». Детектив. Россия
19:00 «ОДНАЖДЫ БУДЕТ ЛЮБОВЬ». 137 серия. Мелодрама. Россия
20:00 «КАРМЕЛИТА. ЦЫГАНСКАЯ СТРАСТЬ». 155 серия. Мелодрама. Россия
21:25 «Местное время. Вести-Самара»
21:50 «Спокойной ночи, малыши!»
22:00 «ВСЕГДА ГОВОРИ «ВСЕГДА»-3». Мелодрама. Россия
23:50 «Моцарт»
01:35 «Вести+»
01:55 «Здравствуйте, я ваша тетя!». Комедия. СССР, 1975
04:05 «ГОСУДАРСТВЕННАЯ ГРАНИЦА». «Мы наш, мы новый...». Военная драма. СССР, 1980
05:30 «Городок». Дайджест

СКАТ-ТНТ

06:00 «Засекреченная любовь». Док. сериал
06:30, **14:00**, **18:00**, **21:00** «СЧАСТЛИВЫ ВМЕСТЕ». Комедия. Россия
07:10 «Стопроцентное здоровье»
07:25, **07:50**, **08:30** «Погода»
07:30, **20:30**, **01:15** «СТВ»
07:55, **20:25** «СТВ. Дежурный по городу»
08:00, **13:30** «Такси»
08:35 «Целители против народа»
09:30 «Убойная лига»
10:30 «Убойной ночи». Утренний выпуск
11:00 «ЖЕНСКАЯ ЛИГА: ПАРНИ, ДЕНЬГИ И ЛЮБОВЬ». Комедия. Россия
11:30 «Котопес»
12:00 «Жизнь и приключения робота-подростка»
12:30 «Эй, Арнольд»
13:00 «Губка Боб квадратные штаны»
14:30 «Дом-2. Live»
16:25 «Ошибочно обвиненный Лесли Нильсен». Комедия. США, 1998
18:30 «УНИВЕР». Комедия. Россия
19:00 «Доктор Борменталь»
19:10 «Женщина против мужчин»
21:30 «УНИВЕР». Комедия. Россия
22:00 «Дом-2. Город любви»
23:00 «Дневник карьеристки». Комедия. США, 2005
00:45 «Дом-2. После заката»
01:50 «Смех без правил». Юмористическое шоу
02:55 «Дом-2. Про любовь»
03:50 «Интуиция». Игровое шоу
04:50 «Запретная зона». Ток-шоу с Михаилом Пореченковым

ТЕРРА-РЕН ТВ

04:00 «Музыка на канале»
04:20 «Сумасшедшие»
04:45 «Возвращение образа»
05:15 «Кинолетопись Самарской губернии»
05:45 «Тотальный футбол»
06:05 «Мужская территория» с Игорем Бурцевым
06:25, **20:00**, **01:00** «Новости»
06:50, **20:25** «Открытая дверь»
06:55 «Знаки Зодиака»
07:00 «АФРОМОСКВИЧ-2». «Совесть - лучший контролер». Комедия. Россия
07:25 «Дальние родственники»
07:45, **12:00** «Час суда» с Павлом Астаховым
08:40, **14:00** «Званый ужин»
09:30 «СОЛДАТЫ-9». Комедия. Россия
10:30, **13:30**, **17:30**, **00:30** «24»
11:00, **19:00**, **00:00** «В час пик». Подробности
13:00 «Спортивные горизонты»
13:10 «Медсовет»
14:55 «20 000 лье под водой». Фантастика. США-Австралия, 1997
17:00, **03:15** «Пять историй: Киноистории. «Сердца трех»
18:00 «Загадки века. Загадки тайных смертей»
20:20 «Капитал»
20:30 «Дачный мир» с Галиной Старосельцевой
21:00 «Загадки века. Тайны дальних миров»
22:00 «СОЛДАТЫ-9». Комедия. Россия
23:00 «Детективные истории: Рабы. Голоса из неволи»
01:15 «Спартанец». Триллер. США, 2003

НТВ

07:00 «Сегодня утром»
09:05 «ТОЛЬКО ТЫ...». 3 серия. Драма. Россия
10:00 «Дачный ответ»
11:00, **14:00**, **17:00**, **20:00**, **00:00** «Сегодня»
11:25, **05:15** «Особо опасен!»
12:00 «Средний класс»
13:00 «Суд присяжных»
14:35 «ВОЗВРАЩЕНИЕ МУХТАРА». «Родственница» и «Секс-рабыни». Детектив. Россия
16:30, **19:30** «Обзор. Чрезвычайное происшествие»
17:30 «УЛИЦЫ РАЗБИТЫХ ФОНАРЕЙ». «Третий лишний» и «Последний бестселлер». Детектив. Россия, 2007
20:30 «ГЛУХАРЬ». «Бить или не бить?» и «Дела семейные». Детектив. Россия
22:15 «МЕНТОВСКИЕ ВОЙНЫ». «За неделю до весны». 1 и 2 серии. Детектив. Россия, 2004
00:20 «Одиночка». Криминальная драма. США, 2003
02:25 «Ты смешной!»
03:20 «Поцелуй навылет». Криминальная комедия. США, 2005
05:50 «ДВАДЦАТЬ ЧУДЕСНЫХ ЛЕТ». Комедия. Россия
06:10 «АЭРОПОРТ». «Портретное сходство». Приключения. Россия

СТС-ВОЛГА

06:00 «ЭВРИКА». Фантастика. США
06:55 «Смешарики». Мультсериал
07:30, **09:30** «ПАПИНЫ ДОЧКИ». Комедия. Россия
08:00 «КРЕМЛЕВСКИЕ КУРСАНТЫ». Мелодрама. Россия
09:00, **23:40**, **00:00** «6 кадров»
10:00 «Я ЛЕЧУ». Мелодрама. Россия
11:00 «МОЯ ПРЕКРАСНАЯ НЯНЯ». Комедия. Россия
12:00, **17:30** «Галилео». Научно-развлекательный журнал. Ведущий - Александр Пушной
12:30 «КАДЕТСТВО». Мелодрама. Россия
13:30 «Клуб Винкс - школа волшебниц»
14:00 «Ким Пять-с-Плюсом». Мультсериал
14:30 «Чародейки». Мультсериал
15:00 «Чокнутый». Мультсериал
15:30 «ВСЕ ТИП-ТОП, ИЛИ ЖИЗНЬ ЗАКА И КОДИ». Комедия. США
16:00 «САБРИНА - МАЛЕНЬКАЯ ВЕДЬМА». Фантастическая комедия. США
16:30, **19:00** «ПАПИНЫ ДОЧКИ». Комедия. Россия
18:30, **00:30** «Даешь молодежь!»
20:00 «КРЕМЛЕВСКИЕ КУРСАНТЫ». Мелодрама. Россия
21:00 «Я ЛЕЧУ». Мелодрама. Россия
22:00 «Вооружен и опасен». Комедия. США, 1986
01:00 «Поколение». Док. сериал
02:00 «Танец-вспышка». Мелодрама. США, 1983. Режиссер - Эдриан Лайн. В ролях: Дженифер Билс, Мишель Нури, Лилиа Скала
03:45 «ЗАВТРА НАСТУПИТ СЕГОДНЯ». Фантастика. США

КУЛЬТУРА

07:30 «Евроньюс»
11:00, **16:30**, **20:30**, **00:30** «Новости культуры»
11:20 «В главной роли...
11:50 «Без солнца». Драма. СССР, 1987
13:40 «Александр Белинский на ТВ»
14:35 «Шаг в вечность». Левон Лазарев»
15:05, **19:00**, **00:15** «Мировые сокровища культуры»
15:20 «Дом на Фонтанке». Мелодрама. СССР, 1972
16:10 «Плоды просвещения»
16:35 «Потерянные шедевры»

Телеканал БИБИГОН

17:05 «Серебряный конь»
17:30 Мультфильм
17:45 «Все о собаках»
17:50 «Эмиль из Лённеберги». Приключения
18:20 «Наедине с природой»
18:50 «Энциклопедия»
19:15 Ф.Шуберт. «Розамунда»
20:00 «Кто мы?»
20:50 «Монолог в четырех частях. Павел Чухрай»
21:20, **02:55** «Ступени цивилизации»
22:15 «Били меня три раза... Михаил Зощенко»
22:55 «Глаза». Драма
00:50 «Расёмон». Драма

ТВ3

06:00 «По следам Индианы Джонса»
07:00 Мультфильмы
07:30 «Гаджет и Гаджетины»
08:00 «Приключения мультяшек»
08:30 «Озорные анимашки»
09:00 «Человек-паук»
09:30, **17:15** «Андромеда». Фантастика. США-Канада
10:25, **00:00** «Звездные врата». Фантастика. США-Канада
11:15 «Затерянные миры. Мечта о философском камне»
12:15, **19:00** «Кости». Детектив. США, 2005-2009
13:15 «Тайные знаки. Кукольный домик вуду»
14:15 «Досье детектива Дубровского». Детектив. Россия, 1999
15:15 «Под лавиной». Фильм-катастрофа. США, 2002
18:05, **04:00** «Пси-фактор». Фантастическая драма. Канада
20:00 «Тайные знаки. Путешествия во времени»
21:00 «Затерянные миры. Последняя битва динозавров»
22:00 «Похищенные». Фантастика. США, 2002
01:00 «Покер после полуночи»
02:00 «Солнечный ад». Драма. США, 1998
05:00 «Relaks»

5-Й КАНАЛ

07:00 «Новости губернии»
07:20 «Нечужая сторона»
07:30 «Утро на ПЯТОМ»
10:30 «Сейчас»
10:40 «Огненная птица». Док. фильм
11:45 «Загадка «Черного принца». Документальный фильм
12:35 «Затерянный мир»
13:30 «Сейчас»
13:45 «Моя планета»
15:30 Живая история: «Провокация или ошибка?». Док. фильм
16:30 «Сейчас»
16:50 «Дуэль разведок. Россия-США». Фильм третий
17:45, **20:00** «Экстренный вызов 112»
17:50 «Открытая студия»
18:55 «Борьба за выживание. Зарисовка природы». Док. сериал
20:20 «Сейчас»
21:00 «Новости губернии»
21:20 «Специальный репортаж»
21:30 «Губерния». Спик-шоу
22:00 Живая история: «Михаил Суслов. Человек без лица». Док. фильм
22:55 «Мир природы. Пляж хамелеонов». Документальный фильм
00:00 «Дешевый детектив». Комедия. США, 1978 г.
01:50 Ночь//Слова//Курицын
02:20 «Вчерашняя мишень». Приключенческий боевик. США, 1996 г.
03:55 «Воскресенья в Вильд'Авре». Драма. Франция,1963 г.
05:45 «Жертва моды: убийство Джанни Версаче». Док. фильм

РИО-ДТВ

06:00 Мультфильмы
06:30, **11:30** «Все лучшее для вас»
06:55, **08:25**, **18:35**, **19:45** «Погода»
07:00 «Главные новости. Утро»
07:15, **19:50** «112. Оперативный вызов»
07:25, **18:30** «Телевизионная биржа труда»
07:30 «Тысяча мелочей»
08:00 «Клуб 700»
08:30, **15:00** «МОРСКАЯ ПОЛИЦИЯ. СПЕЦОТДЕЛ-5». Детектив. США
09:30 «Годен к нестроевой». Комедия. СССР, 1968
11:15 «Смешнее, чем кролики»
12:00, **16:00** «Судебные страсти»
13:00, **21:00** «Вне закона»
13:30, **17:00** «БЕЗМОЛВНЫЙ СВИДЕТЕЛЬ». Детектив. Россия
14:00, **22:00** «БАНДИТСКИЙ ПЕТЕРБУРГ. БАРОН». Детектив. Россия
17:30, **01:00** «НА УГЛУ, У ПАТРИАРШИХ-3». Детектив. Россия
18:40 «Маркет-новости»
18:55 «Красотка»
19:10 «Персона»
19:30 «Главные новости. Вечер»
19:55 «Афродита»
20:10 «Меняем интерьер»
20:30, **00:00** «Брачное чтиво»
21:30 «БЕЗМОЛВНЫЙ СВИДЕТЕЛЬ». «Авария». Детектив. Россия
23:00 «ЗАКОН И ПОРЯДОК. СПЕЦИАЛЬНЫЙ КОРПУС-6». Детектив. США
00:30 «Голые приколы»
02:00 «Клуб детективов»

ОРИОН-ДОМАШНИЙ

06:30 «Джейми у себя дома»
07:00 «Архангельские новеллы»
07:30 «Вуфи», «Зебрята»
08:00, **12:00** «Домашняя энциклопедия»
08:30, **12:30** «Спросите повара»
09:00, **16:00** «Дела семейные»
10:00, **17:00** «ВОЗВРАЩЕНИЕ В ЭДЕМ». Мелодрама. Австралия-США
11:00 «Операция «Ы» и другие приключения Леонида Гайдая»
13:00 «ТАЙНЫ БУРГУНДСКОГО ДВОРА». Приключенческая мелодрама
14:50 «Улицы мира»
15:00, **21:00** «АТЛАНТИДА». Драма. Россия
18:00 «КТО В ДОМЕ ХОЗЯИН?». Комедия. Россия
18:30, **01:10** «ЗЕМЛЯ ЛЮБВИ, ЗЕМЛЯ НАДЕЖДЫ». Мелодрама
19:30 «ЗАВТРА БУДЕТ ЗАВТРА». Драма. Россия-Украина
20:30 «Невероятные истории любви»
22:00 «ПОМАДНЫЕ ДЖУНГЛИ». Мелодрама. США
23:00 «ДОЛГО И СЧАСТЛИВО». Комедия. США
23:30 «Без свидетелей». Драма. СССР, 1983
02:00 «ДВА ЛИЦА СТРАСТИ». Драма. Мексика-США
02:45 «ХРОНИКИ СКОРОЙ ПОМОЩИ». Драма. Чили, 2005
03:35 «АВАНТЮРИСТЫ». «Человеческие ресурсы». Драма
04:25 «МОЛОДЫЕ И ДЕРЗКИЕ». Драма. США
05:45 «Музыка на «Домашнем»

ТВ-ЦЕНТР

07:00 «Настроение»
09:30 «Не самый удачный день». Комедия. СССР, 1966
11:15 «Всенародная актриса Нина Сазонова»
12:10, **16:10**, **18:50** «Петровка, 38»
12:30, **15:30**, **18:30**, **20:50**, **21:30**, **00:55** «События»
12:45 «Разорванный круг». Детектив. СССР, 1987
14:30 «Река-море». Приключенческая комедия. Россия
15:45 «Деловая Москва»
16:30 «Главный подозреваемый». Детектив. Великобритания
17:30 «Тайные общества»
19:15, **06:25** Мультфильм
20:05 «Приключения королевского стрелка Шарпа»
20:55 «Золотая теща». Комедия. Россия
21:55 «Конец операции «Резидент». 1 серия. Приключения. СССР, 1986
23:15 «Обесцененная жизнь»
00:05 «История предательств»
01:15 «Самолет летит в Россию». Комедия. Россия, 1994
03:05 «Северная повесть». Драма. СССР, 1960
04:40 «На дорогах войны». Военная драма. СССР, 1958

ТЕРРА-СПОРТ

05:40 Хоккей. «Торпедо» (Нижний Новгород) - ХК МВД (МО)
07:45, **10:00**, **14:00**, **17:40**, **23:00**, **01:40** «Вести-Спорт»
08:00 «Фитнес для тебя»
08:05 «Новости»
08:25 «Сумасшедшие»

Телеканал БИБИГОН

09:15 «Зарядка с чемпионом»
09:30 «Скоростной участок»
10:10 «Футбол России»
12:00 Баскетбол. НБА. Сезон 2003-2004. «Сан-Антонио» - «Лос-Анджелес Лейкерс»
14:10 «Путь Дракона»
15:25 Хоккей. Кубок Губернатора Нижегородской области. ХК МВД (МО) - «Спартак» (Москва).
17:55, **01:50** Футбол. Молодежные сборные. Россия - Италия
19:55, **04:40** Профессиональный бокс
20:55 Футбол. Чемпионат мира-2010. Отборочный турнир. Азербайджан - Германия
23:25 «Тотальный футбол»
23:40 Футбол. Нидерланды - Англия

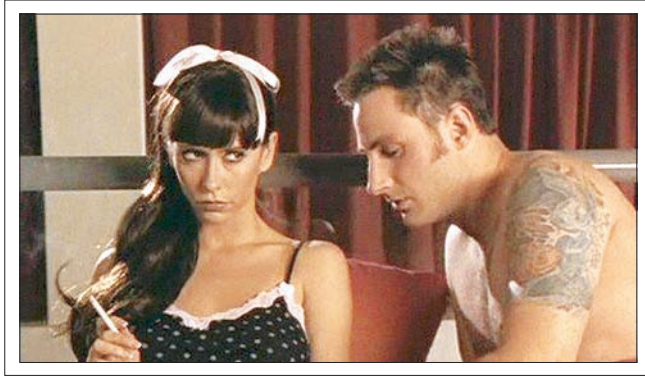

«ДНЕВНИК КАРЬЕРИСТКИ»
СКАТ-ТНТ. 23.00. Комедия. США, 2005. Режиссер — Дэна Лустиг. В ролях: Дженнифер Лав Хьюитт, Стефани Фон Пфеттен, Джеймс Кирк, Дэниэл Робак, Джозеф Лоуренс, Дженнифер Клемент, Натасия Мальте, Мелисса Риверз, Колин Фергюсон, Соня Беннетт

Катя Ливингстон — самовлюбленная красотка, считающая себя пупом земли. Вдобавок к завышенной самооценке и строптивому нраву она обладает еще и целеустремленностью: Катя сметет любого, кто встанет на ее пути в высшее общество. Однако этот путь не так легок, как кажется — сплошные подставы от мнимых друзей и козни «заклятых» подружек. А еще Катя мечтает о профессии аудитора. Она развлекается тем, что ведет тайный дневник о финансах своих великосветских приятелей.

ЧЕТВЕРГ, 13 АВГУСТА

ПЕРВЫЙ КАНАЛ

06:00, **10:00**, **13:00**, **16:00**, **04:00** «Новости»
06:05 «Доброе утро»
10:20 «Малахов +»
11:20 «Модный приговор»
12:20 «Контрольная закупка»
13:20 «АГЕНТ НАЦИОНАЛЬНОЙ БЕЗОПАСНОСТИ». «Сутенер». Детектив. Россия
14:20 «ДЕТЕКТИВЫ». Детектив. Россия
15:00 «Другие новости»
15:30 «Хочу знать» с Михаилом Ширвиндтом
16:20 «ОБРУЧАЛЬНОЕ КОЛЬЦО». 43 серия. Мелодрама. Россия
17:10 «СЛЕД». 333 серия. Криминальная драма. Россия
18:00 «Федеральный судья»
19:00 «Вечерние новости»
19:20 «ПОНЯТЬ. ПРОСТИТЬ». Мелодрама. Россия
20:00 «Пусть говорят» с Андреем Малаховым
20:50 «Давай поженимся!»
22:00 «Время»
22:30 «ОДНА СЕМЬЯ». 8 серия. Мелодрама. Россия
23:30 «СЛЕД». 334 серия. Криминальная драма. Россия
00:20 «ОТЕЛЬ «ВАВИЛОН». 8 серия. Трагикомедия. Великобритания
01:20 «ЖИЗНЬ НА МАРСЕ». 8 серия. Криминальная драма. США
02:10, **04:05** «Восход Меркурия». Боевик. США, 1998
04:20 «Прекрасные создания». Триллер. Великобритания, 2000

РОССИЯ

06:00 «Доброе утро, Россия!»
06:05, **06:35**, **07:05**, **07:35**, **08:05**, **08:35**, **09:05**, **09:30** «Местное время. «Вести-Самара. Утро»
09:55, **04:40** «Жаль, что вас не было с нами. Василий Аксенов»
11:00 «УЛИЦЫ РАЗБИТЫХ ФОНАРЕЙ». «Ля-ля-фа». Детектив. Россия
11:50 «Вести-Самара. Дежурная часть»
12:00, **15:00**, **18:00**, **21:00** «Вести»
12:25, **15:20**, **18:20**, **21:25** «Местное время. Вести-Самара»

Телеканал БИБИГОН

12:50 «Котенок по имени Гав». Мультфильм
13:00 «ГОНКА ЗА СЧАСТЬЕМ». 73 серия. Криминальная драма. Россия
14:00 «Суд идет»
15:40 «Отчаянные домохозяйки»
17:30 «КУЛАГИН И ПАРТНЕРЫ». Детектив. Россия
18:50, **05:45** «Вести. Дежурная часть»
19:00 «ОДНАЖДЫ БУДЕТ ЛЮБОВЬ». 138 серия. Мелодрама. Россия
20:00 «КАРМЕЛИТА. ЦЫГАНСКАЯ СТРАСТЬ». 156 серия. Мелодрама. Россия
21:50 «Спокойной ночи, малыши!»
22:00 «ВСЕГДА ГОВОРИ «ВСЕГДА»-3». Мелодрама. Россия
23:50 «Прощание с песняром. Владимир Мулявин»
00:50 «Местное время. Вести+»
01:10 «Барабаниада». Комедия. Россия-Франция, 1993. Режиссер - Сергей Овчаров. В ролях: Александр Половцев, Андрей Ургант, Виктор Семеновский
03:15 «ГОСУДАРСТВЕННАЯ ГРАНИЦА». «Мирное лето 21-го года». Военная драма. СССР, 1980

СКАТ-ТНТ

06:00 «Засекреченная любовь»
06:30, **14:00**, **18:00**, **21:00** «СЧАСТЛИВЫ ВМЕСТЕ». Комедия. Россия
07:05 «Бюро стильных идей»
07:25, **07:50**, **08:30** «Погода»
07:30, **20:30**, **01:30** «СТВ»
07:55, **20:25** «СТВ. Дежурный по городу»
08:00, **13:30** «Такси»
08:35 «Женщина против мужчин». Док. фильм
09:30 «Убойная лига»
10:30 «Убойной ночи». Утренний выпуск
11:00 «ЖЕНСКАЯ ЛИГА: ПАРНИ, ДЕНЬГИ И ЛЮБОВЬ». Комедия. Россия
11:30 «Котопес»
12:00 «Жизнь и приключения робота-подростка»
12:30 «Эй, Арнольд»
13:00 «Губка Боб квадратные штаны»
14:30 «Дом-2. Live»
16:15 «Дневник карьеристки». Комедия. США, 2005
18:30 «УНИВЕР». Комедия. Россия
19:00 «Дачные войны. Кровь за кровь»
21:30 «УНИВЕР». Комедия. Россия
22:00 «Дом-2. Город любви»
23:00 «Укради мое сердце». Комедия. США, 2007
01:00 «Дом-2. После заката»
02:00 «Смех без правил». Юмористическое шоу
03:05 «Дом-2. Про любовь»
04:00 «Интуиция». Игровое шоу
05:00 «Запретная зона». Ток-шоу с Михаилом Пореченковым

ТЕРРА-РЕН ТВ

04:00 «Музыка на канале»
04:15 «Сумасшедшие»
04:35 «Беседы о православии»
05:05 «Кинолетопись Самарской губернии»
05:35 «Территория искусства»
05:45 «Дачный мир» с Галиной Старосельцевой
06:10 «Рынок недвижимости»
06:25, **20:00**, **01:00** «Новости»
06:45 «Капитал»
06:50, **20:25** «Открытая дверь» с Михаилом Покрассом
06:55 «Знаки Зодиака»
07:00 «АФРОМОСКВИЧ-2». «Дыханье старины». Комедия. Россия
07:25 «Дальние родственники»
07:45, **12:00** «Час суда»
08:40, **14:00** «Званый ужин»
09:30 «СОЛДАТЫ-9». Комедия. Россия
10:30, **13:30**, **17:30**, **00:30** «24»
11:00, **19:00**, **00:00** «В час пик». Подробности
13:00 «Дела семейные» с Инной Свердловой
13:25 «Медсовет»
14:55 «Спартанец». Триллер. США, 2003
17:00 «Пять историй: Цена любви»
18:00 «Загадки века. Тайны дальних миров»
20:30 «Рожденные играть»
21:00 «Загадки века. Гитлер. Похождения трупа»
22:00 «СОЛДАТЫ-9». Комедия. Россия
23:00 «Секретные истории: Обреченные убивать»
01:15 «Тварь». Фантастика. США, 2004
03:00 «ЖЕЛАННАЯ». Драма. Россия, 2003

НТВ

07:00 «Сегодня утром»
09:05 «ТОЛЬКО ТЫ...». 4 серия. Драма. Россия
10:00 «Повара и поварята»
10:25 «Женский взгляд. Павел Санаев»
11:00, **14:00**, **17:00**, **20:00**, **00:00** «Сегодня»
11:20 «Чрезвычайное происшествие. Расследование»
12:00 «Средний класс»
13:00 «Суд присяжных»
14:35 «ВОЗВРАЩЕНИЕ МУХТАРА». «Настоящие мужчины» и «Жертва». Детектив. Россия
16:30, **19:30** «Обзор. Чрезвычайное происшествие»
17:30 «УЛИЦЫ РАЗБИТЫХ ФОНАРЕЙ». «Опасная командировка» и «Бои без правил». Детектив. Россия
20:30 «ГЛУХАРЬ». «Попутчица» и «Страх». Детектив. Россия
22:15 «МЕНТОВСКИЕ ВОЙНЫ». «За неделю до весны». Детектив. Россия
00:20 «Придурки из Хаззарда». Комедия. США-Австралия, 2005
02:15 «Ты смешной!»
03:10 «Излечить гориллу». Криминальная драма. Италия, 2006
05:10 «Особо опасен!»
05:50 «ДВАДЦАТЬ ЧУДЕСНЫХ ЛЕТ». Комедия. США
06:10 «АЭРОПОРТ». «Обратная связь». Приключения. Россия

СТС-ВОЛГА

06:00 «ЭВРИКА». Фантастика. США
06:55 «Смешарики». Мультсериал
07:30, **09:30** «ПАПИНЫ ДОЧКИ». Комедия. Россия
08:00 «КРЕМЛЕВСКИЕ КУРСАНТЫ». Мелодрама. Россия
09:00, **23:30**, **00:00** «6 кадров»
10:00 «Я ЛЕЧУ». Мелодрама. Россия
11:00 «МОЯ ПРЕКРАСНАЯ НЯНЯ». Комедия. Россия
12:00, **17:30** «Галилео». Научно-развлекательный журнал. Ведущий - Александр Пушной
12:30 «КАДЕТСТВО». Мелодрама. Россия
13:30 «Клуб Винкс - школа волшебниц». Мультсериал
14:00 «Ким Пять-с-Плюсом». Мультсериал
14:30 «Чародейки». Мультсериал
15:00 «Чокнутый». Мультсериал
15:30 «ВСЕ ТИП-ТОП, ИЛИ ЖИЗНЬ ЗАКА И КОДИ». Комедия. США
16:00 «САБРИНА - МАЛЕНЬКАЯ ВЕДЬМА». Фантастическая комедия. США
16:30, **19:00** «ПАПИНЫ ДОЧКИ». Комедия. Россия.
18:30, **00:30** «Даешь молодежь!»
20:00 «КРЕМЛЕВСКИЕ КУРСАНТЫ». Мелодрама. Россия
21:00 «Я ЛЕЧУ». Мелодрама. Россия
22:00 «Голый пистолет 33 и 1/3». Комедия. США, 1994
01:00 «Поколение». Док. сериал
02:00 «Бестолковые». Комедия. США, 1995. Режиссер - Эми Хекерлинг. В ролях: Алисия Сильверстоун, Стейси Дэш, Бриттани Мерфи, Пол Рудд, Дональд Фэйзон
03:50 «ЗАВТРА НАСТУПИТ СЕГОДНЯ». Фантастика. США

КУЛЬТУРА

07:30 «Евроньюс»
11:00, **16:30**, **20:30**, **00:30** «Новости культуры»
11:20 «В главной роли...»
11:50 «Накануне». Мелодрама. СССР-Болгария, 1959
13:20 «Ключ к смыслу»
13:45 «Живое дерево ремесел»
13:55 «Виктор Рыжков на ТВ»
14:50 «Над Тиссой». Приключения. СССР, 1958
16:10 «Плоды просвещения»
16:35 «Потерянные шедевры»

Телеканал БИБИГОН

17:00 «Серебряный конь»
17:30 Мультфильм
17:45 «Все о собаках»
17:50 «Димкин петушок». Киноповесть. СССР, 1969
18:20 «Анды всерьез»
18:50 «Энциклопедия»
19:00, **00:10** «Мировые сокровища культуры»
19:15 М. Мусоргский. «Ночь на лысой горе»
20:00 «Кто мы?»
20:50 «Монолог в четырех частях. Павел Чухрай»
21:20, **02:55** «Ступени цивилизации»
22:10 «Вспоминая марка Бернеса»
22:55 «Невестка». Мелодрама. Россия, 2003
00:50 «Мастер мечей». Драма. Япония, 1962

ТВ3

06:00 «По следам Индианы Джонса»
07:00 Мультфильмы
07:30 «Гаджет и Гаджетины»
08:00 «Приключения мультяшек»
08:30 «Озорные анимашки»
09:00 «Человек-паук»
09:30, **17:15** «Андромеда». Фантастика. США-Канада
10:25, **00:00** «Звездные врата». Фантастика. США-Канада
11:15 «Затерянные миры. Последняя битва динозавров»
12:15, **19:00** «Кости». Детектив. США, 2005-2009
13:15 «Тайные знаки. Путешествия во времени»
14:15 «Досье детектива Дубровского». Детектив. Россия, 1999
15:15 «Солнечный ад». Фильм-катастрофа. США, 1998
18:05, **04:00** «Пси-фактор». Фантастическая драма. Канада
20:00 «Тайные знаки. Кинодрама Виктора Цоя»
21:00 «Затерянные миры. Загадка корабля контрабандистов»
22:00 «Похищенные». Фантастика. США, 2002
01:00 «Покер после полуночи»
02:00 «Оползень». Драма. США, 2004
05:00 «Relaks»

5-Й КАНАЛ

07:00 «Новости губернии»
07:20 «Специальный репортаж»
07:30 «Утро на ПЯТОМ»
10:30 «Сейчас»
10:40 «Дикие женщины Вирамбы». Документальный фильм
11:40 «Дуэль разведок. Россия-США». Фильм третий
12:35 «Затерянный мир»
13:30 «Сейчас»
13:45 «Моя планета»
15:35 Живая история: «Битва за металл». Документальный фильм
16:30 «Сейчас»
16:50 «Четвертая мировая война». Документальный сериал
17:45 «Экстренный вызов 112»
17:50 «Открытая студия»
18:55 «Борьба за выживание. Хариф - ветер изобилия». Документальный сериал
20:00 «Экстренный вызов 112»
20:20 «Сейчас»
21:00 «Новости губернии»
21:20 «Нечужая сторона»
21:30 «Губерния». Спик-шоу
22:00 Живая история: «Говорухины. Отец и сын». Документальный фильм
22:55 «Мир природы. Рай на краю света». Документальный фильм
23:55 «Приближается всадник». Вестерн. США, 1978. Реж. Алан Джей Пакула
02:15 Ночь//Интеллект//Черниговская
02:45 «Гарри и Тонто». Комедия. США, 1974
04:45 «Австрийка». Историческая драма. Франция, 1990
06:25 «Построено на века». Документальный сериал

РИО-ДТВ

06:00 Мультфильмы
06:30 «Все лучшее для вас»
06:55, **08:25**, **18:35**, **19:45** «Погода»
07:00 «Главные новости. Утро»
07:15, **19:50** «112. Оперативный вызов»
07:25, **18:30** «Телевизионная биржа труда»
07:30 «Тысяча мелочей»
08:00 «Клуб 700»
08:30, **15:00** «МОРСКАЯ ПОЛИЦИЯ. СПЕЦОТДЕЛ-5». Детектив. США
09:30 «На перевале не стрелять». Драма. СССР, 1983
11:00 «Смешнее, чем кролики»
11:30 «Все о красоте»
12:00, **16:00** «Судебные страсти»
13:00, **21:00** «Вне закона»
13:30, **17:00** «БЕЗМОЛВНЫЙ СВИДЕТЕЛЬ». Детектив. Россия
14:00, **22:00** «БАНДИТСКИЙ ПЕТЕРБУРГ. БАРОН». Детектив. Россия
17:30, **01:00** «НА УГЛУ, У ПАТРИАРШИХ-3». Детектив. Россия
18:40 «Юнона»
18:55 «Красотка»
19:10 «Персона»
19:30 «Главные новости. Вечер»
19:55 «Южная трибуна»
20:30 «Брачное чтиво»
21:30 «БЕЗМОЛВНЫЙ СВИДЕТЕЛЬ». «Охота». Детектив. Россия
23:00 «ЗАКОН И ПОРЯДОК. СПЕЦИАЛЬНЫЙ КОРПУС-6». Детектив. Россия
00:00 «Брачное чтиво. Для взрослых»
00:30 «Голые приколы»
02:00 «Клуб детективов»

ОРИОН-ДОМАШНИЙ

06:30 «Джейми у себя дома»
07:00 «Пес в сапогах». Мультфильм
07:30 «Вуфи», «Зебрята»
08:00, **12:00** «Домашняя энциклопедия»
08:30, **12:30** «Сладкие истории»
09:00, **16:00** «Дела семейные» с Еленой Дмитриевой
10:00 «ВОЗВРАЩЕНИЕ В ЭДЕМ». Мелодрама. Австралия-США, 1983
11:00 «Вечный Ромео. Владимир Сошальский»
13:00 «Без свидетелей». Драма. СССР, 1983
15:00, **21:00** «АТЛАНТИДА». Драма. Россия, 2007
17:00 «Скажи, что не так?! Звездное материнство»
18:00 «КТО В ДОМЕ ХОЗЯИН?». Комедия. Россия, 2005
18:30, **01:00** «ЗЕМЛЯ ЛЮБВИ, ЗЕМЛЯ НАДЕЖДЫ». Мелодрама. Бразилия, 2002
19:30 «ЗАВТРА БУДЕТ ЗАВТРА». Драма. Россия-Украина, 2003
20:30 «Невероятные истории любви»
22:00 «ПОМАДНЫЕ ДЖУНГЛИ». Мелодрама. США, 2008
23:00 «ДОЛГО И СЧАСТЛИВО». Комедия. США, 2006
23:30 «Странные взрослые». Драма. СССР, 1974
01:50 «ДВА ЛИЦА СТРАСТИ». Драма. Мексика-США, 2006
02:35 «ХРОНИКИ СКОРОЙ ПОМОЩИ». Драма. Чили, 2005
03:25 «АВАНТЮРИСТЫ». «Второй шанс». Драма. Аргентина, 2002
04:10 «МОЛОДЫЕ И ДЕРЗКИЕ». Драма. США, 1973-2009

ТВ-ЦЕНТР

07:00 «Настроение»
09:30 «Поездки на старом автомобиле». Комедия. СССР, 1985
11:10, **19:15**, **06:35** Мультфильм
11:50 «День аиста»
12:10, **16:10**, **18:50** «Петровка, 38»
12:30, **15:30**, **18:30**, **20:50**, **21:30**, **01:00** «События»
12:45 «Я, следователь...». Детектив. СССР, 1971
14:30 «Река-море». Приключенческая комедия. Россия
15:45 «Деловая Москва»
16:30 «Главный подозреваемый». Детектив. Великобритания
17:30 «Тайные общества»
20:05 «Приключения королевского стрелка Шарпа»
20:55 «Золотая теща». Комедия. Россия
21:55 «Конец операции «Резидент». 2 серия. Приключения. Россия, 1986
23:20 «В центре внимания. Лекарственный голод»
00:10 «История предательств. Верные друзья»
01:20 «Караван смерти». Боевик. СССР, 1991
02:55 «Разорванный круг». Детектив. СССР, 1987
04:35 «Последняя жертва». Драма. СССР, 1975

ТЕРРА-СПОРТ

05:45, **15:55**, **03:15** Футбол. Чемпионат мира-2010. Азербайджан - Германия
07:45, **10:00**, **14:15**, **17:50**, **22:05**, **02:00** «Вести-Спорт»
08:00 «Фитнес для тебя»
08:05 «Новости»
08:25 «Тотальный футбол»
08:40 «Спортивные горизонты»
09:00 «На грани»

Телеканал БИБИГОН

09:15 «Зарядка с чемпионом»
09:30 «Страна спортивная»
10:15 Хоккей. Кубок ХК МВД (МО) - «Спартак» (Москва)
12:15 Футбол. Молодежные сборные. Россия - Италия
14:25 «Фан-клуб»
14:55, **02:10** Пулевая стрельба. Кубок России
18:00 Футбол. Нидерланды - Англия
20:00 Футбол. Товарищеский матч. Россия - Аргентина
22:30 Баскетбол. Сезон 2005-2006. «Лос-Анджелес Лейкерс» - «Торонто»
00:20 Велоспорт. Чемпионат мира. Юниоры
05:10 «Летопись спорта»

«ГОЛЫЙ ПИСТОЛЕТ 33 И 1/3»
СТС-ВОЛГА. 22.00. Комедия. США, 1994. Режиссер — Питер Сигал.
В ролях: Лесли Нильсен, Присцилла Пресли, Джордж Кеннеди, О. Джей Симпсон, Фред Уорд, Кэтлин Фриман, Энна Николь Смит, Эллен Грин, Пиа Задора, Джо Грифази

В тюрьму к известному бомбисту-террористу Рокко приходит представитель арабских террористов и предлагает ему и его мамаше совершить ужасающий теракт за пять миллионов долларов. Соблазн несложной наживы очень велик. И остановить террориста может только лейтенант Фрэнк Дребин, ушедший на пенсию и решающий брачные проблемы с супругой-адвокатессой. Дело в том, что они никак не могут сделать ребенка. Коллеги уговаривают Фрэнка вернуться на службу в полицию, из-за чего жена бросает его окончательно, и далее следует бесконечный поток шуток, приколов, пародийных ситуаций, в результате которых Фрэнк спасает от взрыва не что иное, как церемонию вручения «Оскаров»...

ПЯТНИЦА, 14 АВГУСТА

ПЕРВЫЙ КАНАЛ

06:00, **10:00**, **13:00**, **16:00** «Новости»
06:05 «Доброе утро»
10:20 «Малахов +»
11:20 «Модный приговор»
12:20 «Контрольная закупка»
13:20 «АГЕНТ НАЦИОНАЛЬНОЙ БЕЗОПАСНОСТИ». «Меч пророка». 1 серия. Детектив. Россия, 2003
14:20 «ДЕТЕКТИВЫ». Детектив. Россия
15:00 «Другие новости»
15:30 «Хочу знать» с Михаилом Ширвиндтом
16:20 «ОБРУЧАЛЬНОЕ КОЛЬЦО». 44 серия. Мелодрама. Россия
17:10 «СЛЕД». 159 серия. Криминальная драма. Россия
18:00 «Федеральный судья»
19:00 «Вечерние новости»
19:20 «ПОНЯТЬ. ПРОСТИТЬ». Мелодрама. Россия
20:00 «Пусть говорят» с Андреем Малаховым
20:50 «Поле чудес»
22:00 «Время»
22:30 «Легенда Зорро». Приключения. США, 2005
00:50 «Перемотка». Комедия. США, 2008. Режиссер - Мишель Гондри. В ролях: Джек Блэк, Сигурни Уивер, Мос Деф
02:40 «Напарник». Комедийная мелодрама. Франция, 2004
04:30 «Исчезающая точка». Приключенческий боевик. США, 1971
06:10 «БОГАТСТВО». Мелодрама. США, 2008

РОССИЯ

06:00 «Доброе утро, Россия!»
06:05, **06:35**, **07:05**, **07:35**, **08:05**, **08:35**, **09:05**, **09:30** «Местное время. «Вести-Самара. Утро»
09:55 «Мусульмане»
10:05 «Мой серебряный шар. Николай Рыбников»
11:00 «УЛИЦЫ РАЗБИТЫХ ФОНАРЕЙ». «Чарующие сны». Детектив. Россия, **1997**
12:00, **15:00**, **18:00**, **21:00** «Вести»
12:25, **15:20**, **18:20**, **21:25** «Местное время. Вести-Самара»

Телеканал БИБИГОН

12:50 «Котенок по имени Гав». Мультфильм
13:00 «ГОНКА ЗА СЧАСТЬЕМ». 74 серия. Криминальная драма. Россия, 2007
14:00 «Суд идет»
15:40 «Отчаянные домохозяйки»
17:30 «КУЛАГИН И ПАРТНЕРЫ». Детектив. Россия
18:50 «Вести. Дежурная часть»
19:00 «ОДНАЖДЫ БУДЕТ ЛЮБОВЬ». 139 серия. Мелодрама. Россия
20:00 «КАРМЕЛИТА. ЦЫГАНСКАЯ СТРАСТЬ». 157 серия. Мелодрама. Россия
21:50 «Спокойной ночи, малыши!»
22:00 «Юрмала». Фестиваль юмористических программ
23:55 «Танцуй...». Мелодрама. Россия, 2006. Режиссер - Евгений Лаврентьев. В ролях: Анна Банщикова, Сергей Горобченко, Николай Реутов
01:55 «Радиоволна». Триллер. США, 2000. Режиссер - Грегори Холбит. В ролях: Дэннис Куэйд, Джим Кэвизел
04:20 «ГОСУДАРСТВЕННАЯ ГРАНИЦА». «Мирное лето 21-го года». Военная драма. СССР, 1980
05:45 «Городок». Дайджест

СКАТ-ТНТ

06:00 «Михаил Жванецкий». Телememуары
06:30, **14:00** «СЧАСТЛИВЫ ВМЕСТЕ». Комедия. Россия
07:25, **07:50**, **08:30** «Погода»
07:30, **20:30**, **01:30** «СТВ»
07:55, **20:25** «СТВ. Дежурный по городу»
08:00, **13:30** «Такси»
08:35 «Дачные войны. Кровь за кровь». Док. фильм
09:30 «Убойная лига»
10:30 «Убойной ночи». Утренний выпуск
11:00 «ЖЕНСКАЯ ЛИГА: ПАРНИ, ДЕНЬГИ И ЛЮБОВЬ». Комедия. Россия
11:30 «Котопес». Мультсериал
12:00 «Жизнь и приключения робота-подростка». Мультсериал
12:30 «Эй, Арнольд». Мультсериал
13:00 «Губка Боб квадратные штаны». Мультсериал
14:30 «Дом-2. Live». Реалити-шоу
16:00 «Укради мое сердце». Комедия. США, 2007
18:00 «СЧАСТЛИВЫ ВМЕСТЕ». «Кидалово без мазы». Комедия. Россия
18:30 «УНИВЕР». Комедия. Россия
19:00 Концерт Ирины Аллегровой
21:00, **04:00** «Интуиция». Игровое шоу
22:00 «Дом-2. Город любви». Реалити-шоу
23:00 «НАША RUSSIA». Комедия. Россия
23:30 «Comedy Woman»
00:30 «Атака клоунов». Игровое шоу
01:00 «Дом-2. После заката». Реалити-шоу
02:00 «Смех без правил». Юмористическое шоу
03:05 «Дом-2. Про любовь». Реалити-шоу
05:00 «Запретная зона». Ток-шоу с Михаилом Пореченковым

ТЕРРА-РЕН ТВ

04:00 «Музыка на канале»
04:25 «Кинолетопись Самарской губернии»
04:55 «Возвращение образа»
05:20 «Спортивные горизонты»
05:30, **13:00** «Дачный мир» с Галиной Старосельцевой
05:55 «Музыкальные истории»
06:05 «Дела семейные» с Инной Свердловой
06:25, **20:00** «Новости»
06:50, **20:25** «Открытая дверь» с Михаилом Покрассом
06:55 «Знаки Зодиака». Мультипликационный гороскоп
07:00 «АФРОМОСКВИЧ-2». «Туманный Геленджик». Комедия. Россия
07:25, **03:30** «Дальние родственники». Российское скетч-шоу
07:45, **12:00** «Час суда» с Павлом Астаховым
08:40, **14:00** «Званый ужин»
09:30 «СОЛДАТЫ-9». Комедия. Россия
10:30, **13:30**, **17:30**, **00:30** «24»
11:00, **19:00**, **00:00** «В час пик». Подробности
14:55 «Ангелы в доспехах». Боевик. США, 2000
17:00 «Пять историй: Тайные знаки судьбы»
18:00 «Загадки века. Гитлер. Похождения трупа»
20:30 «Люди X-treme»
21:00 «Загадки века. Война миров»
22:00 «СОЛДАТЫ-9». Комедия. Россия
23:00 «Военная тайна» с Игорем Прокопенко
01:00, **03:00** «Голые и смешные»
01:30 «Секс-школа Далии». Эротика. США, 2000. Режиссер - Ребекка Лорд. В ролях: Тамара Ландри, Клои Никол, Карл Буль, Брэд Бартрэм
04:00 «Тайны вашей судьбы. Эзо ТВ»

НТВ

07:00 «Сегодня утром»
09:05 «Москва-Ялта-транзит»
11:00, **14:00**, **17:00**, **20:00** «Сегодня»
11:25 «Окопная жизнь»
12:00 «Средний класс»
13:00 «Суд присяжных»
14:35 «ВОЗВРАЩЕНИЕ МУХТАРА». «Вкус детства» и «Паутина». Детектив. Россия
16:30, **19:30** «Обзор. Чрезвычайное происшествие»
17:30 «УЛИЦЫ РАЗБИТЫХ ФОНАРЕЙ». «Простая формальность» и «Портрет баронессы». Детектив. Россия
20:30 «ГЛУХАРЬ». «Москва» и «Бородино». Детектив. Россия
22:20 «ДОРОЖНЫЙ ПАТРУЛЬ». Детектив. Россия. «Пуля для инкассатора»
00:25 «По данным уголовного розыска...». Детектив. СССР, 1980
01:55 «Ты смешной!»
02:40 «Долгая помолвка». Военная драма. Франция-США, 2004
05:10 «ДВАДЦАТЬ ЧУДЕСНЫХ ЛЕТ». Комедия. США
05:35 «АЭРОПОРТ». «Давайте устроим праздник». Приключения. Россия

СТС-ВОЛГА

06:00 «ЭВРИКА». Фантастика. США
06:55 «Смешарики»
07:30, **09:30** «ПАПИНЫ ДОЧКИ». Комедия. Россия
08:00 «КРЕМЛЕВСКИЕ КУРСАНТЫ». Мелодрама. Россия
09:00 «6 кадров»
10:00 «Я ЛЕЧУ». Мелодрама. Россия
11:00 «МОЯ ПРЕКРАСНАЯ НЯНЯ». Комедия. Россия
12:00, **17:30** «Галилео». Научно-развлекательный журнал. Ведущий - Александр Пушной
12:30 «КАДЕТСТВО». Мелодрама. Россия
13:30 «Клуб Винкс - школа волшебниц»
14:00 «Ким Пять-с-Плюсом»
14:30 «Чародейки»
15:00 «Чокнутый»
15:30 «ВСЕ ТИП-ТОП, ИЛИ ЖИЗНЬ ЗАКА И КОДИ». Комедия. США
16:00 «САБРИНА - МАЛЕНЬКАЯ ВЕДЬМА». Фантастическая комедия. США
16:30, **19:00** «ПАПИНЫ ДОЧКИ». Комедия. Россия
18:30, **23:20** «Даешь молодежь!»
20:00 «КРЕМЛЕВСКИЕ КУРСАНТЫ». Мелодрама. Россия
21:00 «Город грехов». Криминальный триллер. США, 2005
00:20 «Спасти рядового Райана». Военная драма. США, 1998
03:35 «Сквозь горизонт». Фантастика. США-Великобритания, 1997. Режиссер - Пол У.С. Андерсон. В ролях: Лоренс Фишборн, Сэм Нил, Кэтлин Куинлан

ТВ3

06:00 «По следам Индианы Джонса»
07:00 Мультфильмы
07:30 «Гаджет и Гаджетины»
08:00 «Приключения мультяшек»
08:30 «Озорные анимашки»
09:00 «Человек-паук»
09:30, **17:15** «Андромеда». Фантастика. США-Канада
10:25 «Звездные врата». Фантастика. США-Канада
11:15 «Затерянные миры. Загадка корабля контрабандистов»
12:15 «Кости». Детектив. США, 2005-2009
13:15 «Тайные знаки. Кинодрама Виктора Цоя»
14:15 «Досье детектива Дубровского». Детектив. Россия
15:15 «Оползень». Драма. США, 2004
18:05 «Пси-фактор». Фантастическая драма. Канада
19:15 «Арсен Люпен». Приключения. Франция-Великобритания-Италия-Испания, 2004
22:00 «Похищенные». Фантастика. США, 2002
00:00 «Байки из склепа». Ужасы. США, 1989
02:00 «Проклятье острова Комодо». Ужасы. США, 2004
04:00 «Комната страха»
05:00 «Relaks»

5-Й КАНАЛ

07:00 «Новости губернии»
07:20 «Нечужая сторона»
07:30 «Утро на ПЯТОМ»
10:30 «Сейчас»
10:40 «Муха - свидетельница». Документальный фильм
11:40 «Четвертая мировая война». Документальный сериал
12:35 «Затерянный мир»
13:30 «Сейчас»
13:45 «Моя планета»
15:30 Живая история: «Террористы с ядерного полигона». Документальный фильм
16:30 «Сейчас»
16:50 «Мифы без грифа. Операция «Трест». Документальный фильм
17:45 «Экстренный вызов 112»
17:50 «Открытая студия»
18:55 «Борьба за выживание. Райские перспективы». Документальный сериал
20:00 «Экстренный вызов 112»
20:20 «Сейчас»
21:00 «Новости губернии»
21:20 Специальный репортаж
21:30 «Губерния». Спик-шоу
22:00 «Живая история. Тутанхамон: тайна убийства». Документальный фильм
00:05 «После смерти». Исторический консилиум с Татьяной Устиновой
01:05 КИНО НЕ ДЛЯ ВСЕХ: «Страсти по Лютеру». Историко-биографическая драма. Германия, 2003
03:25 История рока: Группа «UB-40». Предисловие Павла Кашина
04:25 КИНО НЕ ДЛЯ ВСЕХ: «Коляска». Сатирическая комедия. Испания, 1961
05:55 «Лучшее из Голливуда вместе с Табом Хантером». Документальный сериал

РИО-ДТВ

06:00 Мультфильмы
06:30 «Все лучшее для вас»
06:55, **08:25**, **18:35**, **19:45** «Погода»
07:00 «Главные новости. Утро»
07:15, **19:50** «112. Оперативный вызов»
07:25, **18:30** «Телевизионная биржа труда»
07:30 «Тысяча мелочей»
08:00 «Дом живых историй»
08:30, **15:00** «МОРСКАЯ ПОЛИЦИЯ. СПЕЦОТДЕЛ-5». Детектив. США
09:30 «Груз без маркировки». Криминальная драма. СССР, 1985
11:30 «Все о красоте»
12:00, **16:00** «Судебные страсти»
13:00, **21:00** «Вне закона»
13:30, **17:00** «БЕЗМОЛВНЫЙ СВИДЕТЕЛЬ». Детектив. Россия
14:00, **22:00** «БАНДИТСКИЙ ПЕТЕРБУРГ. БАРОН». Детектив. Россия
17:30, **01:00** «НА УГЛУ, У ПАТРИАРШИХ-3». Детектив. Россия
18:40 «Маркет-новости»
19:10 «Персона»
19:30 «Главные новости. Вечер»
19:55 «От пятницы до пятницы»
20:15 «Красотка»
20:30 «Брачное чтиво»
21:30 «БЕЗМОЛВНЫЙ СВИДЕТЕЛЬ». «Покровитель». Детектив. Россия
23:00 «ЗАКОН И ПОРЯДОК. СПЕЦИАЛЬНЫЙ КОРПУС-6». Детектив. США
00:00 «Брачное чтиво. Для взрослых»
00:30 «Голые приколы»
02:00 «Клуб детективов»

ОРИОН-ДОМАШНИЙ

06:30 «Джейми у себя дома»
07:00 «Петя и Красная Шапочка». Мультфильм
07:30 «Вуфи», «Зебрята»
08:00, **12:00** «Домашняя энциклопедия»
08:30, **12:30** «Мир в твоей тарелке» с Сергеем Цигалем
09:00, **16:00** «Дела семейные»
10:00 «Скажи, что не так?! Звездное материнство»
11:00 «Вячеслав Шалевич. Под маской Казановы»
13:00 «Странные взрослые». Драма. СССР, 1974
14:30 «Дачные истории»
15:00, **21:00** «АТЛАНТИДА». Драма. Россия, 2007
17:00 «Скажи, что не так?! Звездные музы»
18:00 «КТО В ДОМЕ ХОЗЯИН?». Комедия. Россия, 2005
18:30, **02:15** «ЗЕМЛЯ ЛЮБВИ, ЗЕМЛЯ НАДЕЖДЫ». Мелодрама. Бразилия
19:30 «ЗАВТРА БУДЕТ ЗАВТРА». Драма. Россия-Украина
20:30 «Невероятные истории любви»
22:00 «ПОМАДНЫЕ ДЖУНГЛИ». Мелодрама. США, 2008
23:00 «ДОЛГО И СЧАСТЛИВО». Комедия. США, 2006
23:30 «Материнская любовь». Мелодрама. Индия, 1970
03:05 «ДВА ЛИЦА СТРАСТИ». Драма. Мексика-США, 2006
03:50 «ХРОНИКИ СКОРОЙ ПОМОЩИ». Драма. Чили, 2005
04:50 «АВАНТЮРИСТЫ». «Колоноскопия». Драма. Аргентина
05:40 «Музыка на «Домашнем»

ТВ-ЦЕНТР

07:00 «Настроение». Информационно-развлекательный канал
09:30 «За облаками – небо». Киноповесть. СССР, 1973
11:25 Детский фестиваль в «Орленке»
12:10, **16:10**, **18:50** «Петровка, 38»
12:30, **15:30**, **18:30**, **20:50**, **21:30**, **00:25** «События»
12:45 «Длинное, длинное дело». Детектив. СССР, 1976
14:30 «Река-море». Приключенческая комедия. Россия
15:45 «Деловая Москва»
16:30 «Главный подозреваемый». Детектив. Великобритания
17:30 «Тайна бермудского треугольника». Док. фильм
19:15, **06:40** Мультфильм
19:30 «Ищи ветра...». Приключения. СССР, 1978
20:55 «Золотая теща». Комедия. Россия
21:55 «С ног на голову». 1 и 2 серии. Комедия. Россия, 2003
00:45 «Вид сверху лучше». Комедия. США, 2003
02:20 «Я, следователь...». Детектив. СССР, 1971
04:00 «Возвращение резидента». Детектив. СССР, 1982

КУЛЬТУРА

07:30 «Евроньюс»
11:00, **16:30**, **20:30**, **00:30** «Новости культуры»
11:20 «В главной роли...»
11:50 «Олеся». Драма. СССР, 1970
13:15 «Мировые сокровища культуры»
13:30 «Кабачок «13 стульев»
14:35 «Дорога». Приключения. СССР, 1955
16:10 «Плоды просвещения»
16:35 «Потерянные шедевры»

Телеканал БИБИГОН

17:00 «Серебряный конь»
17:25 Мультфильм
17:55 «Все о собаках»
18:00 «Димка-велогонщик». Приключения. СССР, 1968
18:20 «Анды всерьез»
18:50 «Энциклопедия»
19:00, **03:35** «Мировые сокровища культуры»
19:15 Л. Делиб. Сюита из балета «Коппелия»
20:00 «Кто мы?»
20:50 «О любви». Мелодрама. СССР, 1970
22:05 «Вспоминая Василия Аксенова»
22:45 «Мой младший брат». Мелодрама. СССР, 1962
00:50 «Тихая дуэль». Драма. Япония, 1949
02:30 Концерт Гонзало Рубалкабы и его группы

ТЕРРА-СПОРТ

05:45 Футбол. Нидерланды - Англия
07:45, **10:00**, **14:05**, **18:10**, **22:10**, **02:45** «Вести-Спорт»
08:00 «Фитнес для тебя»
08:05 «Новости»
08:25 «Фан-клуб»
08:55 «Спортивные горизонты»
09:05 «Безумства храбрых»

Телеканал БИБИГОН

09:15 «Зарядка с чемпионом»
09:30 «Точка отрыва»
10:10, **22:40** Велоспорт. Чемпионат мира. Юниоры
11:50 Баскетбол. Сезон 2005-2006
13:45 «Рыбалка с Радзишевским»
14:20 Стрельба из лука. Кубок мира
14:50, **02:55** Пулевая стрельба. Кубок России
15:55, **03:55** Хоккей. «Нефтехимик» (Нижнекамск) - ХК МВД (МО)
18:20 «Футбол России»
18:55 Профессиональный бокс
19:55 Хоккей. «Торпедо» (Нижний Новгород) - «Спартак» (Москва). Прямая трансляция
23:30 Футбол. Предсезонный турнир. Прямая трансляция

«РАДИОВОЛНА» РОССИЯ-САМАРА. 01.55. Триллер. США, 2000. Режиссер - Грегори Холбит. В ролях: Дэннис Куэйд, Джим Кэвизел

Практически у каждого человека есть мечта вернуться назад во времени и изменить что-нибудь в своей жизни. Джон Салливан отдал бы все, чтобы изменить только одно событие - помешать смерти своего отца, погибшего на пожаре 30 лет назад. И вот однажды ему представляется возможность воплотить свою мечту в жизнь. Джон находит старый отцовский радиоприемник и в попытке его настроить неожиданно устанавливает связь с отцом. Поболтав о том о сем, сын решает предупредить его о грядущей гибели и... Парень, наверное, не смотрел в детстве «Назад в будущее» и поэтому был не в курсе, к чему может привести несанкционированное вторжение в пространственно-временной контилиум: спасешь отца - с мамашей что-нибудь случится, исправишь это - помрет любимый хомячок...

СУББОТА, 15 АВГУСТА

ПЕРВЫЙ КАНАЛ

07:00, 11:00, 13:00 «Новости»
07:10 «Бременские музыканты»
07:30 «Уж кто бы говорил». Комедия. США, 1990
09:00 «Мои друзья Тигруля и Винни», «Доброе утро, Микки!»
10:00 «Слово пастыря»
10:10 «Здоровье»
11:20 «Смак»
12:00 «Дети Дианы»
13:20 «Живой мир. Неизведанный Китай»
14:20 «Легенда Зорро». Приключения. США, 2005
16:50 «Подкидыш». Комедия. СССР, 1939. Режиссер - Татьяна Лукашевич. В ролях: Вероника Лебедева, Дима Глухов, Фаина Раневская, Ростислав Плятт
18:10 «Фаина Раневская. «Красота - страшная сила»
19:20 «ОБМАНИ МЕНЯ». 1 и 2 серии. Детектив. США, 2009. Режиссеры - Джон Беринг, Эрвин Браун, Адам Дэвидсон. В ролях: Тим Рот, Келли Уильямс, Моника Реймунд
21:00, 22:15 «ДЕРЕВЕНСКАЯ КОМЕДИЯ». 5 и 6 серии. Комедия. Россия, 2008
22:00 «Время»
23:20 «Эдвард Радзинский. «Снимается кино»
00:20 «Поймай меня, если сможешь». Приключенческий детектив. США, 2002
02:50 «Звонок». Триллер. США-Япония, 2002
04:40 «Лестница». Комедия. США-Франция-Великобритания, 1969
06:20 «ДЕТЕКТИВЫ». Детектив. Россия

РОССИЯ

06:10 «Дневник директора школы». Киноповесть. СССР, 1975
07:45 «Вся Россия»
08:00 «Сельский час»
08:25 «Диалоги о животных»
09:00, 12:00, 15:00, 21:00 «Вести»
09:10, 12:10, 15:20 «Местное время»
09:20 «Военная программа»
09:45 «Субботник»

Телеканал БИБИГОН

10:25 «Добро пожаловать, или Посторонним вход воспрещен». Комедия. СССР, 1964
12:20 «Человек и мир»
12:55 «Добрые новости от Газбанка»
13:00 «Планета здоровья»
13:20 «Комната смеха»
14:15 «Никто не хотел забывать. Будрайтис, Банионис и другие»
15:30 «Без права на ошибку». Детектив. Россия, 1974
17:15 «Субботний вечер»
19:10, 21:15 «Любовь на острие ножа». Криминальная драма. Россия, 2007
21:00 «Вести»
23:00 «Мымра». Романтическая комедия. Россия, 2008. Режиссер - Сергей Пикалов. В ролях: Владимир Вдовиченков, Наталья Вдовина, Юлия Рутберг
00:50 «Арн: королевство в конце пути». Приключения. Швеция-Великобритания, 2008. Режиссер Петер Флинт. В ролях: Йоаким Наттерквист, Морган Эллинг, Биби Андерссон.
03:25 «Гигант». Драма. США, 1956

СКАТ-ТНТ

06:00 «Крутые бобры»
07:00 «Как вырастить гения?»
08:00 «Спасти любовь»
09:00 «Клуб бывших жен»
09:55, 11:00 «Погода»
10:00 «Двойная порция»
11:45 «Бюро стильных идей»
12:10 «Аллея звезд»
12:30 «COSMOPOLITAN. Видеоверсия»
13:30 «Школа ремонта»
14:30 «Comedy Woman»
15:30 «Целуя девушек». Триллер. США, 1997. Режиссер - Гари Фледер. В ролях: Морган Фриман, Эшли Джадд
17:40, 00:30 «Убойная лига»
19:00 «Никто не знает про секс». Комедия. Россия, 2006
21:00 «Битва экстрасенсов»
22:00 «Дом-2. Город любви»
23:00 «Комеди Клаб»
00:00 «НАША RUSSIA». Комедия. Россия
01:40 «Убойной ночи»
02:15 «Секс» с Анфисой Чеховой
02:45 «Дом-2. После заката»
03:15 «Дом-2. Про любовь»
04:10 «Интуиция»
05:05 «Запретная зона»

ТЕРРА-РЕН ТВ

06:00 «Дела семейные» с Инной Свердловой
06:25 «Беседы о православии»
06:55 «Знаки Зодиака». Мультипликационный гороскоп
07:25 «Лики Туниса». Док. фильм
07:55 «Дальние родственники»
08:20 «ТУРИСТЫ». «Лики любви» и «И млад, и стар...». Комедия. Россия
10:05 «Я - путешественник»
10:35 «Проверено на себе»
11:30, 19:00 «В час пик». Подробности
12:30 «Top Gear». Программа про автомобили
13:30 «Губерния в лицах»
13:50 «Медсовет»
14:00 «Военная тайна» с Игорем Прокопенко
15:00 «СВЕРХЪЕСТЕСТВЕННОЕ». Фантастика. США
16:30 «Пять историй: Бандиты с большой дороги» Профессия таксиста - одна из самых опасных. Он может подвергнуться нападению позднего пассажира, стать жертвой мафиозной разборки. Наверное, и каждый дальнобойщик сможет рассказать свою историю выживания на трассах России
17:00 «Фантастические истории: Святые и демоны. Творящие чудеса»
18:00 «Громкое дело: Маленькие бродяги, или Куда приводит детство» Жизнь на вокзалах, в заброшенных зданиях, в компании таких же, никому не нужных детей. Постоянный голод. Воровство. Пьянство и наркомания. Для 700 тысяч детей - это и есть детство
19:30 «Люди X-treme»
20:00 «В час пик. Свадебный переполох»
!!! **21:00** «Как бы не так!» Комедия. Россия, 2003
!!! **23:00** «Порода» Боевик. Россия, 2002
01:05, 03:10 «Голые и смешные»
01:35 «Любовь втроем». Эротика. США, 2000
04:00 «Тайны вашей судьбы. Эзо ТВ»

НТВ

06:25 «Синдбад-мореход». Приключения. США, 1963
07:45 «Бэтмен-3». Мультсериал
08:30 «Сказки Баженова»
09:00, 11:00, 14:00, 17:00, 20:00 «Сегодня»
09:15 «Золотой ключ». Лотерея
09:45 «Их нравы»
10:25 «Смотр»
11:20 «Главная дорога»
11:55 «Кулинарный поединок» с Михаилом Пореченковым
13:00 «Квартирный вопрос»
14:25 «Особо опасен!»
15:05 «Призраки дома Романовых»
16:05 «Своя игра»
17:20 «Репортер Вадим Такменев. Лучшие фильмы: «Рождение маньяка» и «Скачай мою жизнь»
18:10 «ЗАКОН И ПОРЯДОК». «Теория убийства» и «Исправленная ошибка». Детектив. Россия, 2007
20:25 «Русские сенсации: «Проданный смех» и «В круге первых»
22:00 «Поцелуи падших ангелов». Криминальная драма. Россия, 2007
00:00 «Наказание. Русская тюрьма вчера и сегодня»
00:35 «Вокруг света за 80 дней». Приключенческая комедия. США-Великобритания-Германия-Ирландия, 2004
02:50 «Чокнутая». Драма. США, 1987
05:05 «ДВАДЦАТЬ ЧУДЕСНЫХ ЛЕТ». Комедия. США
05:30 «ДЕВЯТЬ МЕСЯЦЕВ ИЗ ЖИЗНИ». 1 и 2 серии. Комедия. США, 2006

СТС-ВОЛГА

06:00 «Кекесили. Горный патруль». Боевик. Китай-Гонконг, 2004. Режиссер - Чжуань Лу. В ролях: Чанг Лэй, Добуцзи, Ци Лиан.
07:45 «Русалочка»
08:20 «Смешарики». Мультсериал
08:30 «Капитан фламинго». Мультсериал
09:00 «Волшебник Земноморья». Фэнтези. США, 2004
10:45 «Том и Джерри». Мультсериал
11:00 «Галилео». Научно-развлекательный журнал
12:00 «Все по-взрослому»
13:00 «Утиные истории»
14:00 «Король Лев. Тимон и Пумба»
15:00 «Лило и Стич»
16:00, 23:35 «6 кадров»
16:30 «Роб Рой». Приключения. США, 1995
19:00 «ПАПИНЫ ДОЧКИ». Комедия. Россия
21:00 «Лучше не бывает». Комедия. США, 1997
00:00 «Змея и радуга». Ужасы. США, 1988
01:50 «Кладбище домашних животных». Ужасы. США, 1989. Режиссер - Мэри Ламберт. В ролях: Дейл Мидкифф, Фред Гвайнн, Денис Кросби. Семейство Кридов обживает новый домик в городке Мейн
03:50 «Миссия спасения-2. Точка удара». Боевик. США, 2005. Режиссер - Генри Крам. В ролях: Рутгер Хауэр, Марк Дакаскос, Джефф Фэйхи
05:15 «Музыка на СТС»

КУЛЬТУРА

07:30 «Евроньюс»
11:10 «Библейский сюжет»
11:40 «Случай на шахте восемь». Мелодрама. СССР, 1957
13:10 «Кто в доме хозяин»
13:40, 17:10 «Мировые сокровища культуры»

Телеканал БИБИГОН

13:55 «Тайна горного подземелья». Приключения. СССР, 1975
15:10 «Сладкая сказка». Мультфильм
15:25 «Путешествия натуралиста». Ведущий Александр Хабургаев
15:55 «Страсти Пьера Ришара». Телеспектакль
17:25 «Юбилей Георгия Гараняна. В вашем доме»
18:05, 02:55 «Дороги в Кулу». Док. фильм
19:00 «Монтсеррат Кабалье. По ту сторону музыки»
20:45 «Маяк на краю света». Приключения. Испания-США, 1971
23:00 «Новости культуры»
23:20 «Мы умрем вместе». Драма. Россия, 2004
01:00 «Классная дама». Телеспектакль
01:20 «Частная жизнь шедевра»
02:10 Концерт джазовой группы «Уэзер Репорт»

ТВ3

06:00, 14:00 «Солнце». Док. фильм
07:00 Мультфильмы
07:30 «Гаджет и Гаджетины»
10:30 «Веселое волшебство». Сказка. СССР, 1969
12:00 «Досье детектива Дубровского». Детектив. Россия, 1999
15:00 «Месть алтайской принцессы». Док. фильм
16:15 «Арсен Люпен». Франция-Великобритания-Италия-Испания, 2004
19:00 «Городские легенды. Москва: Сухаревская площадь
20:00 «Оборотень». Ужасы. Канада, 2008. Режиссер - Брентон Спенсер. В ролях: Нина Добрев, Кевин Сорбо, Питер Стеббингс
22:00 «Рука-убийца». Ужасы. США, 1999
00:00 «Репортаж». Ужасы. Испания, 2007
01:45 «Черная книга» .Военный триллер. Германия-Нидерланды-Бельгия, 2006
04:45 «Комната страха»
05:00 «Relaks»

5-Й КАНАЛ

07:00 «Роботека». Док. сериал
07:55 «Эти хищные муравьи». Док. фильм
08:30 «Попай - приключения продолжаются». Мультсериал
09:00 «Ваусер». Мультсериал
09:20 «Ангус и Черил». Мультсериал
09:30 «Приключения барона Мюнхгаузена». Мультфильм
09:45 «Арахисовое масло». Семейная комедия. Канада, 1985 г.
11:25 «Дикие лебеди». Мультфильм
12:25 «Нибелунги: Месть Кримхильды». История/Приключения.
14:05 «Прогресс» с Игорем Макаровым. Тележурнал о науке
14:40 «Исторические хроники с Николаем Сванидзе»
15:35 «После смерти». Исторический консилиум с Татьяной Устиновой
16:30 «Это реально? Эффект Нострадамуса». Док. сериал
17:30 «Артур и минипуты». Полнометражный анимационный фильм
19:30 «Сейчас»
19:50 «Тот самый Мюнхгаузен». Ироническая комедия
22:30 «Случай в квадрате 36-80». Военно-приключенческий боевик
23:55 «Требование». США, 2000 г.
02:15 Ночь//Кино//Циликин
02:45 «Мышьяк и старые кружева». Криминальная комедия. США, **1944** г. Реж. Фрэнк Капра. В главной роли Кэри Грант
04:55 «Молодой Франкенштейн». Комедия. США, 1974 г.

РИО-ДТВ

06:00 «Чудеса со всего света»
07:00 «Тысяча мелочей»
07:20 «Предприниматель»
07:30 «Символ веры»
07:45, 13:15 «Красотка»
08:00 «Все лучшее для вас»
08:30, 12:30 «Все о красоте»
09:00 «Маркет-новости»
09:30 Мультфильмы
11:00 «На перевале не стрелять» Драма. СССР, 1983
13:00 «Мой дом»
13:30, 01:00 «Защитник». Боевик. Германия-США, 2004
15:30 «СЛЕДСТВИЕ ВЕДУТ ЗНАТОКИ. 10 ЛЕТ СПУСТЯ». «Дело №23». Детектив. Россия, 2002
17:30, 00:30 «Смешнее, чем кролики»
18:00 «Междуречье»
18:20 «Самарские судьбы сегодня. Санаторию имени Чкалова - 85 лет»
19:00 «Брачное чтиво»
20:00 «24». Детектив. США, 2001. Режиссеры - Джон Кессар, Родни Чартерс. В ролях: Кифер Сазерленд, Элиша Катберт
23:00 «C.S.I.: МЕСТО ПРЕСТУПЛЕНИЯ – НЬЮ-ЙОРК-3». Детектив. США
00:00 «Брачное чтиво. Для взрослых»
03:00 «Клуб детективов»

ОРИОН-ДОМАШНИЙ

06:30, 03:55 «Джейми у себя дома»
07:00 «Кентервильское привидение»
07:30 «Любопытный Джордж»
08:00 «Приключения карманных дракончиков»
08:30 «Дачные истории»
09:00, 01:05 «Живые истории»
10:00 «Декоративные страсти»
10:30 «Спросите повара»
11:00 «Невероятные истории любви»
12:00 «Материнская любовь». Мелодрама. Индия, 1970
15:00 «ВСЕ РЕКИ ТЕКУТ». Мелодрама. Австралия, 1983
18:00 «ОНА НАПИСАЛА УБИЙСТВО». «Между мною и моим Джонни бесконечный лежит океан». Детектив. США, 1985
19:00 «МОЙ ЛИЧНЫЙ ВРАГ». Драма. Россия, 2005. Режиссер - Владимир Попов. В ролях: Анна Большова, Эвклид Кюрдзидис, Ирина Гринева
23:00 «ДОЛГО И СЧАСТЛИВО». Комедия. США, 2006
23:30 «Над Тиссой». Приключения. СССР, 1958
02:00 «Искатели». Вестерн. США, 1956
04:25 «Музыка на «Домашнем»

ТВ-ЦЕНТР

07:00 «Авария». Психологический детектив. СССР, 1965
08:55 «Марш-бросок»
09:30 «Православная энциклопедия»
10:00 «Секреты больших городов»
10:45 «Следопыт». Приключения. СССР, 1987
12:30, 15:30, 18:30, 22:00, 00:25 «События»
12:45 Мультфильм
12:55 «Старый знакомый». Комедия. СССР, 1969
14:40 «Юмор, который мы потеряли»
15:50 «Операция «Тарантелла». Тайна покушения на Сталина»
16:40 «Тень у пирса». Криминальная драма. СССР, 1955
18:45 «Петровка, 38»
19:00 «Временно доступен. Михаил Ефремов»
20:00 «Чисто английское убийство». Детектив. Великобритания
22:20 «Не оставляющий следа». Триллер. США, 2008
00:45 «Ведьма». Мистический триллер. Россия-США, 2006
02:35 «Конец операции «Резидент». 1 и 2 серии. Детектив. СССР, 1986
05:20 «Поездки на старом автомобиле». Комедия. СССР, 1985

ТЕРРА-СПОРТ

05:55 Хоккей. «Торпедо» (Нижний Новгород) - «Спартак» (Москва)
08:00, 10:00, 12:45, 17:40, 20:45, 01:50 «Вести-Спорт»
08:10, 10:45 Футбол. Предсезонный турнир
10:15 «Летопись спорта»
11:45 Велоспорт. Чемпионат мира. Юниоры. Трек
12:15 «Футбол России. Перед туром»
13:00, 21:05 Легкая атлетика. Чемпионат мира. Прямая трансляция
17:55 Хоккей. Кубок Губернатора Нижегородской области. Финал. Прямая трансляция
20:15 «Летопись спорта». Легкая атлетика. «На службе Ее Величества»
00:20 Профессиональный бокс. Заурбек Байсангуров (Россия) против Эромосоле Альберта (Нигерия)
02:00 Хоккей. Кубок Губернатора Нижегородской области. Финал
04:05 Футбол. Товарищеский матч. Нидерланды – Англия

«Планета здоровья», 13:00, ведущая Светлана Васильева

В информационно-познавательном проекте ГТРК «Самара» участвуют ведущие специалисты клиник и медицинских центров. Зритель становится свидетелем полезных и занимательных историй из жизни героев передачи.

«ПОЙМАЙ МЕНЯ, ЕСЛИ СМОЖЕШЬ»
ПЕРВЫЙ КАНАЛ. 00.20. Приключенческий детектив. США, 2002. Режиссер — Стивен Спилберг. В ролях: Леонардо Ди Каприо, Том Хэнкс

Фильм основан на автобиографии Фрэнка Эбэгнейла, где отражена хроника его непутевой жизни – как он, будучи тинейджером, убежал из дома и сумел обмануть всех, устраиваясь на работу то авиапилотом, то адвокатом, то учителем в колледж, везде успешно подделывая чеки и получая по ним миллионы долларов. Фрэнк Эбэгнейл успел поработать врачом, адвокатом и пилотом на пассажирской авиалинии – и все это до достижения полного совершеннолетия в 21 год. Мастер в обмане и жульничестве, он также обладал искусством подделки документов, что в конечном счете принесло ему миллионы долларов, которые он получил по фальшивым чекам. Агент ФБР Карл Хэнрэтти отдал бы все, чтобы схватить Фрэнка и привлечь к ответственности за свои деяния, но Фрэнк всегда опережает его на шаг...

ВОСКРЕСЕНЬЕ, 16 АВГУСТА

ПЕРВЫЙ КАНАЛ

06:40, **07:10** «Чистое небо». Драма. СССР, 1961. Режиссер - Григорий Чухрай. В ролях: Нина Дробышева, Евгений Урбанский, Наталья Кузьмина
07:00, **11:00**, **13:00**, **17:00** «Новости»
08:50 «Армейский магазин»
09:20 «Мои друзья Тигруля и Винни», «Клуб Микки Мауса»
10:10 «Играй, гармонь любимая!»
11:10 «Непутевые заметки»
11:30 «Пока все дома»
12:20 «Фазенда»
13:10 «Сокровище нации»
14:10 «Пьер Ришар. Невезучий счастливчик»
15:20 «Беглецы». Комедия. Франция, 1986. Режиссер - Франсис Вебер. В ролях: Жерар Депардье, Пьер Ришар, Жан Карме
17:00 Футбол. Чемпионат России. XVIII тур. «Локомотив» (Москва) - ЦСКА. Прямая трансляция. В перерыве - «Новости»
19:00 «Голосящий КиВиН». Музыкальный фестиваль
22:00 «Время»
22:20 «Большая разница»
23:20 «Рубик Всемогущий»
00:20 «Человек года». Комедия. США, 2006
02:30 «Оружейный барон». Приключения. США, 2005. Режиссер - Эндрю Николл. В ролях: Николас Кейдж, Бриджет Мойнэхэн, Джаред Лето, Ян Холм
04:30 «Соглядатай». Комедия. США, 1975

РОССИЯ

06:35 «Презумпция невиновности». Криминальная комедия. СССР, 1988
08:20 «Смехопанорама»
08:50 «Сам себе режиссер»
09:40 «Утренняя почта»

Телеканал БИБИГОН

10:15 «Динозавр Ми-Ши - хозяин озера». Приключения. Германия-Великобритания, 2005. Режиссер - Джон Хендерсон. В ролях: Брюс Гринвуд, Дэниэл Мэдждер, Джоэл Тобек
12:00, **15:00**, **21:00** «Вести»
12:10 «Местное время. Вести-Самара. События недели»
12:50 «Городок». Дайджест
13:20 «Сто к одному»
14:10 «Алые паруса Василия Ланового»
15:20 «Местное время»
15:30 «Вести. Дежурная часть»
16:25 «Честный детектив». Авторская программа Эдуарда Петрова
16:55 «Смеяться разрешается»
18:55 «Возвращение блудного папы». Мелодрама. Россия, 2006. Режиссер - Егор Грамматиков. В ролях: Любовь Толкалина, Дмитрий Исаев, Александр Дьяченко
21:15 «Ромашка, кактус, маргаритка». Комедия. Россия, 2009
23:15 «Качели». Мелодрама. Россия, 2007
01:00 «Смертельное оружие-4». Боевик. США, 1998. Режиссер - Ричард Доннер. В ролях: Мел Гибсон, Дэнни Гловер, Джо Пеши
03:40 «Счастливого пути!». Трагикомедия. Франция, 2003

СКАТ-ТНТ

06:00 «Крутые бобры»
06:45 «Воскресение»
07:00 «Школа ремонта Кухня. Прорыв в будущее»
08:00 «Жизнь после славы»
09:00 «Плата за скорость»
09:55, **11:00** «Погода»
10:00 «Эффект бабочки-2». Триллер. США, 2007. Режиссер - Джон Р. Леонетти. В ролях: Эрик Лайвли, Эрика Дюранс, Дастин Миллиган
11:30 «Секреты оккультизма. Маги»
12:30, **00:00** «Смех без правил»
13:30 «Целуя девушек». Триллер. США, 1997
15:45 «И пришел паук». Триллер. США, 2001
17:40 «Школьные войны»
19:00 «Никто не знает про секс-2». Комедия. Россия, 2008
21:00 «Битва экстрасенсов»
22:00 «Дом-2. Город любви»
23:00 «Комеди Клаб»
01:05 «Убойной ночи»
01:40 «Секс» с Анфисой Чеховой
02:10 «Дом-2. После заката». Реалити-шоу
02:40 «Дом-2. Про любовь»
03:35 «Интуиция». Игровое шоу
04:35 «Запретная зона». Ток-шоу с Михаилом Пореченковым

ТЕРРА-РЕН ТВ

06:00 «Дачный мир» с Галиной Старосельцевой
06:30 «Возвращение образа»
06:55 «Знаки Зодиака». Мультипликационный гороскоп
07:00 «АФРОМОСКВИЧ-2». «Горящая путевка». Комедия. Россия
07:45 «ТУРИСТЫ». «Планы на будущее» и «Точки над «Е». Комедия. Россия
09:25 «Порода». Боевик. Россия, 2002
11:30, **00:00** «В час пик». Подробности
12:00, **16:25**, **00:30** «Дальние родственники». Российское скетч-шоу
12:30 «Шаги к успеху» с Алиной Кабаевой
13:30 «Дела семейные» с Инной Свердловой
13:50 «Территория искусства»
14:00 «В час пик. Свадебный переполох». Спецвыпуск
15:00 «Репортерские истории»
15:30 «Частные истории» с Оксаной Барковской
16:55 «Как бы не так!». Комедия. Россия, 2003
19:00 «В час пик. Подробности». Лучшее
21:00 «Мерлин и книга чудовищ». Фэнтези. Канада, 2009
23:00 «Фантастические истории: Формула счастья. Магия для всех»
01:00, **03:30** «Голые и смешные»
01:25 «Мировой бокс с мужским характером. Восходящие звезды»
01:55 «Телесный жар». Эротика. США, 2000. Режиссер - Ребекка Лорд. В ролях: Тамара Ландри, Регина Рассел, Стивен Кертис
04:00 «Распутник». Драма. Великобритания, 2004

НТВ

06:10 «По данным уголовного розыска...». Детектив. СССР, 1980
07:25 «Бэтмен-3». Мультсериал
08:30 «Дикий мир»
09:00, **11:00**, **14:00**, **17:00**, **20:00** «Сегодня»
09:15 «Русское лото» Лотерея
09:45 «Их нравы»
10:25 «Едим дома»
11:20 «Спасатели»
11:45 «Quattroruote». Программа про автомобили
12:20 «Борьба за собственность»
13:00 «Дачный ответ»
14:25 «Солдат Иван Бровкин». Комедия. СССР, 1955
16:05 «Своя игра»
17:20 «Репортер Вадим Такменев. Лучшие фильмы»
18:10 «ЗАКОН И ПОРЯДОК». «Увидь меня» и «Еще раз про Золушку». Детектив. Россия
20:25 «Чистосердечное признание»
21:00 «ГОНЧИЕ-2: НА ГРАНИ БЕЗУМИЯ». Детектив. Россия, 2008
00:40 «Наказание. Русская тюрьма вчера и сегодня»
01:10 «Футбольная ночь»
01:45 «Отмщение». Боевик. США, 1997
03:35 «Искусство войны». Боевик. США-Канада, 2001
05:50 «Особо опасен!»
06:15 «ДЕВЯТЬ МЕСЯЦЕВ ИЗ ЖИЗНИ». Комедия. США

СТС-ВОЛГА

06:00 «Пегги Сью вышла замуж» .Фантастическая мелодрама. США, 1986. Режиссер - Фрэнсис Коппола. В ролях: Катлин Тернер, Николас Кейдж, Джим Кэрри
08:00 «Василиса Микулишна». Мультфильм
08:20 «Смешарики». Мультсериал
08:30 «Капитан Фламинго»
09:00 «Волшебник Земноморья». Фэнтези. США, 2004
10:40 «Том и Джерри»
11:00 «Галилео». Научно-развлекательный журнал. Ведущий - Александр Пушной
12:00 «Снимите это немедленно!». Ведущие - Наталья Стефаненко и Таша Строгая
13:00 «ШАГ ЗА ШАГОМ». Комедия. Россия
14:30 «Приключения Тома и Джерри». Мультсериал
15:00 «Чип и Дейл спешат на помощь». Мультсериал
16:00, **16:30**, **20:00**, **23:00** «6 кадров»
17:00 «МОЯ ПРЕКРАСНАЯ НЯНЯ». Комедия. Россия
18:00 «ПАПИНЫ ДОЧКИ». Комедия. Россия
21:00 «Таинственный лес». Триллер. США, 2004
00:00 «Огненный дождь». Триллер. США, 1994
02:15 «Офицер и джентльмен». Мелодрама. США, 1982. Режиссер - Тейлор Хэкфорд. В ролях: Ричард Гир, Дебра Уингер, Дэвид Кит
04:35 «ЗАВТРА НАСТУПИТ СЕГОДНЯ». Фантастика. США
05:20 «Музыка на СТС»

ТВ3

06:00, **14:00** «Луна». Док. фильм
07:00 Мультфильмы
07:30 «Человек-паук»
10:30 «Шла собака по роялю». Мелодрама. СССР, 1978
12:00 «Досье детектива Дубровского». Детектив. Россия, 1999
15:15 «Оборотень». Ужасы. Канада, 2008
17:15 «Штормовое предупреждение». Драма. США-Канада, 2008
19:00 «Городские легенды. Усадьба Коломенское
20:00 «Вполне возможно». Комедия. США, 1989. Режиссер - Эмиль Ардолино. В ролях: Сибилл Шеппард, Роберт Дауни-мл.
22:15 «Премия Дарвина». Комедия. США, 2006
00:15 «Жажда крови». Мультфильм
02:15 «Покер после полуночи»
04:15 «День Триффидов». Ужасы. Великобритания, 1962

5-Й КАНАЛ

07:00 «Призраки». Док. сериал
07:55 «Фантомаска». Мультсериал
08:20 «Попай - приключения продолжаются». Мультсериал
09:00 «Ваусер». Мультсериал
09:25 «Ангус и Черил». Мультсериал
09:35 «Клуб знаменитых хулиганов»
10:15 «Прекрасная блондинка из Бэшфул Бенд». Приключенческая комедия.
11:45 «Случай в квадрате 36-80». Военно-приключенческий боевик.
13:10 «В нашу гавань заходили корабли...»
14:10 «Личные вещи» с Андреем Максимовым
15:00 «К доске» со Светланой Крючковой
15:50 «Встречи на Моховой» с Андреем Ургантом
16:35 «Удивительные животные. Жизнь на грани». Док. фильм
17:35 «Опознание». Политический детектив. Ленфильм, 1973 г.
19:30 «Сейчас»
19:50 «Однажды в Китае-3». Приключенческий боевик.
21:55 «Кин-дза-дза!». Комедия. Мосфильм, 1986 г.
00:30 «оПять о футболе»
01:35 «Мост через реку Квай». 7 премий «Оскар». Военная драма.
04:30 «Переход». Мистическая драма. Франция, 1986 г. В главной роли Ален Делон
05:55 «Построено на века». Док. сериал
06:20 «Международный терроризм». Док. сериал

РИО-ДТВ

06:00 «Чудеса со всего света осень»
07:00 «Тысяча мелочей»
07:30, **08:30** «Все о красоте». Программа для женщин
08:00, **12:30** «Все лучшее для вас»
09:00 «Маркет-новости»
09:30 Мультфильмы
10:30 «Груз без маркировки». Криминальная драма. СССР, 1985
13:00 «Самарские судьбы. Митрополит Мануил Лемешевский»
13:30, **01:00** «Высшая мера». Приключенческий боевик. США, 1999
15:30 «СЛЕДСТВИЕ ВЕДУТ ЗНАТОКИ. 10 ЛЕТ СПУСТЯ». «Дело №23». Детектив. Россия
17:30, **00:30** «Смешнее, чем кролики». Скетч-шоу
18:00 «Секреты успеха»
18:25 Видеофильм
18:40 «Твое пластиковое окно»
19:00 «Брачное чтиво»
20:00 «24». Детектив. США, 2001
23:00 «C.S.I.: МЕСТО ПРЕСТУПЛЕНИЯ – НЬЮ-ЙОРК-3». Детектив. США
00:00 «Брачное чтиво. Для взрослых»
03:00 «Клуб детективов»

ОРИОН-ДОМАШНИЙ

06:30, **05:00** «Джейми у себя дома»
07:00 «В стране невыученных уроков»
07:30 «Баранкин, будь человеком!»
07:55 «Смешарики»
08:25 «Над Тиссой». Приключения. СССР, 1958
10:00, **11:30** «Города мира»
10:30 «Красота - страшная сила»
12:00, **02:25** «Невероятные истории любви»
13:00 «Женская форма»
14:00 «ДАЛЬНОБОЙЩИКИ-2». «Туман» и «Двойной капкан». Приключения. Россия, 2001
16:00 «МИСС МАРПЛ АГАТЫ КРИСТИ». «Немезида». Детектив. Великобритания, 2007
18:00 «ОНА НАПИСАЛА УБИЙСТВО». «Нарисуй мне убийство». Детектив. США, 1985
19:00 «Гараж». Комедия. СССР, 1979
21:00 «Родня». Мелодрама. СССР, 1981. Режиссер - Никита Михалков. В ролях: Нонна Мордюкова, Светлана Крючкова, Алексей Петров
23:00 «ДОЛГО И СЧАСТЛИВО». Комедия. США, 2006
03:20 «Тюремный рок». Музыкальная драма. США, 1957
05:25 «Музыка на «Домашнем»

ТВ-ЦЕНТР

07:10 «Старый знакомый». Комедия. СССР, 1969
08:55 «Фактор жизни»
09:25 «Крестьянская застава»
10:00 «Секреты больших городов». Док. фильм
10:45 «Тревожный вылет». Приключения. СССР, 1983
12:30, **15:30**, **22:00**, **00:35** «События»
12:45 «Берегите мужчин!». Комедия. СССР, 1982
14:20 «Смех с доставкой на дом»
15:50 «Приглашает Борис Ноткин»
16:25 «Мятеж генерала Гордова». Фильм Леонида Млечина
17:05 «Как щенок и черепаха пели песню». Мультфильм
17:15 «Наша музыка»
18:00 «Золушка из Запрудья». Комедия. Россия, 2006
20:00 «Простая история». Художественный фильм
22:20 «Пуаро Агаты Кристи». Детектив. Великобритания
00:55 «Убийство свидетеля». Детектив. СССР, 1990
02:20 «Длинное, длинное дело». Детектив. СССР, 1976
04:10 «Крепость». Военная драма. СССР, 1978
06:00 «Один против всех»

КУЛЬТУРА

07:30 «Евроньюс»
11:00, **02:50**, **03:50** «Программа передач»
11:10 «Обыкновенный концерт с Эдуардом Эфировым»
11:40 «Суета сует». Комедия. СССР, 1978
13:05 «Легенды мирового кино. Альфред Хичкок»
13:30 «Мировые сокровища культуры»

Телеканал БИБИГОН

13:50 «Гадкий утенок», «Кораблик». Мультфильм
14:55, **02:55** «Поместье сурикат». Док. сериал
15:40 «Два капитана». Приключения. СССР, 1955
17:15 В.А.Моцарт. Опера «Свадьба Фигаро»
20:50 «Дом актера. Оксана Мысина. Быть собой»
21:35 «Люби меня, или покинь меня». Мелодрама. США, 1955. Режиссер - Чарльз Видор. В ролях: Джеймс Кэгни, Дорис Дэй, Роберт Кейт, Том Тулли
23:35 «Загадки истории. Был ли Наполеон убит?». Док. фильм
00:25 Б.Фрил. «Молли Суини». Телеспектакль
03:45 «Джорджоне. «Спящая Венера». Док. фильм

ТЕРРА-СПОРТ

06:00 Футбол. Товарищеский матч. Молодежные сборные. Россия - Италия
08:00, **10:00**, **12:45**, **16:45**, **21:10**, **00:45** «Вести-Спорт»
08:10, **10:40** Легкая атлетика. Чемпионат мира. Трансляция из Германии
10:15 «Страна спортивная»
12:15 «Точка отрыва»
13:00 Легкая атлетика. Чемпионат мира. Прямая трансляция
17:00 Профессиональный бокс. Заурбек Байсангуров (Россия) против Эромосоле Альберта (Нигерия)
18:30 Футбол. Премьер-лига. «Спартак» (Москва) - «Москва» (Москва). Прямая трансляция
21:30 Легкая атлетика. Чемпионат мира. Прямая трансляция из Германии
00:55 Футбол. Суперкубок Испании. «Атлетик» (Бильбао) - «Барселона». Прямая трансляция
02:55 Велоспорт. Чемпионат мира. Юниоры. Трек. Трансляция из Москвы

ВОЛЖСКАЯ КОММУНА
САМАРСКАЯ ОБЛАСТНАЯ ОБЩЕСТВЕННО-ПОЛИТИЧЕСКАЯ ГАЗЕТА · ОСНОВАНА В МАРТЕ 1917 ГОДА

Газета «Волжская коммуна» принимает объявления от граждан в рубрику «Личный интерес» (покупка, продажа, работа, поздравления, разное).

Цена одной строки (30 знаков) - **80** рублей.
Жирным - **120** рублей.
В рамке - **160** рублей.

Обращаться в рекламный отдел газеты «Волжская коммуна» по адресу: 443041, г. Самара, ул. Льва Толстого, дом 123, 1 этаж, офис 102

С **9-00** до **18-00** (кроме субботы и воскресенья)

303-03-35 · 303-02-61

реклама

ЛИЧНЫЙ ИНТЕРЕС

реклама

ПРОДАЮ

• дачу 5 сот., на Горелом Хуторе. Тел.: 8-937-201-88-08, 950-54-61.
• ВАЗ-2110, 2002 г. вып., «снежная королева», за 140 тыс. руб. Тел. 8-927-691-53-27.
• кухонный комбайн Moulinex, 31 операция, новый. Тел.: 951-75-04, 8-960-824-33-70
• кактусы разные, дешево. Тел. 951-75-04. Лидия.
• дом деревянный 42,3 кв. м, 22 сотки земли, газ, вода, электричество, в Красноармейском р-не, с. Колывань. Тел.: 8-927-014-32-27, 8-927-263-49-86.

СДАЮ

• 2-комн. кв. на пер. ул. Партизанской и Авроры, 3 этаж 5-эт. дома, «хрущевка», раздельная, без мебели, на длит. срок, за 9 тыс. руб. + ком. услуги. Тел. 8-903-302-18-55.
• 2-комн. кв. в р-не к/т «Современник», 1 этаж, евроремонт, тел., мебель, встроенная техника. Тел. 8-917-147-31-24.
• 1-комн. кв. в районе «Вавилона», 1 этаж 2-эт. дома, все удобства, кроме горячей воды, водонагреватель, оплата помесячно. Тел. 8-902-324-31-98.

УСЛУГИ

• видеосъемка, проф. монтаж. Тел. 8-964-981-36-52. Валера.
• гибка лист. металла, лазерная резка, гильотина, аргонная сварка. Тел.: 8-905-305-40-28, 8-927-755-51-93.
• проф. фото- и видеосъемка торж. мероприятий. От написания сценария до цифрового монтажа. Тел. 8-904-744-45-41. Карл.
• работы по горизонтальному направленному бурению, прокладка любых трубопроводов без вскрытия поверхности. Тел. 972-79-79. Владимир.