ТЕЛЕСЕНСАЦІЯ

№25, СЕРЕДА, 23 ЧЕРВНЯ 2010 р.

Сенсації, програма та реклама

Ольга Куриленко постаріла на 10 років

Сергій Безруков відмовився зніматися в "Бригаді-2"

с. 7

"Свати" матимуть продовження

с. 5

Рукопис The Beatles продали за 1,2 млн доларів

с. 15

УТ-1

06.00 Ранкова молитва
06.05 Дитячий фільм "Андрієш"
07.10 Міні Міс Україна 2010
07.30 КНУКіМ party - 1 частина
08.30 Нерухомість з Іриною Кілко
08.40 Корисні поради
09.00, 14.15, 15.20, 19.35, 21.10, 01.35 Погода
09.05, 11.55, 16.50 Кубок світу FIFA-2010. 1/8 фіналу
11.05 Кубок світу FIFA-2010. Щоденник
14.30 Вікно в Америку
15.00 Новини. Спецвипуск, присвячений Дню Конституції України
15.35, 19.45, 21.20, 23.30 Африканські пристрасті
19.05 Шлях до Кубка світу FIFA-2010
21.00, 01.25 Підсумки дня
01.20 Трійка, Кено
01.40 Т/с "Таємниче озеро", 5-6 с.(2)
03.30 х/ф **До Дня Конституції України. "Тримайся, козаче!"**
04.40 х/ф **"А фортеця була неприступною"**

УТ-2 1+1

06.00 х/ф **"Повернення Мерліна"**
07.45 х/ф **"Кінг-Конг живий"**
10.05 "Криве дзеркало"
12.05 х/ф **"Клеопатра"**
17.05 х/ф **"Східна наречена"**
19.25 "Погода"
19.30 ТСН
20.00 х/ф **"Брат"**
22.05 х/ф **"Брат 2"**
00.45 х/ф **"Чотири пори любові"**
02.25 Т/с "Хто в домі господар?"
03.10 х/ф **"Зеллі і я"**
04.35 х/ф **"Слід кривавий стелиться"**

Інтер

05.55 Д/п "Тіло Кеннеді"
06.45 х/ф **"Чисте небо"**
08.55 х/ф **"Сім няньок"**
10.35 Концерт гр. "ТІК"
12.35 х/ф **"Тобі, справжньому"**
15.45 "Жди меня"
17.20, 03.10 Т/с "Сусіди"
18.00 Новини
18.10 Т/с "Дві долі. Нове життя"
19.05 Т/с "Кармеліта. Циганська пристрасть"
20.00 "Подробиці"
20.30 Т/с " Обручка"
21.30 Т/с "Загальна терапія-2"
23.45 Д/п "Людина без маски. Георг Отс"
01.00 Найзагадковіші місця світу. Загадки Наски
01.50 Подробиці
02.20, 05.15 Т/с "Монк"
03.35 "Знак якості"
04.30 Найзагадковіші місця світу

ICTV

04.20, 07.30 Погода
04.25 х/ф **"За межами"**
07.35 Факти тижня з Оксаною Соколовою
08.20 Кубок світу FIFA-2010. Щоденник
09.00, 02.25 х/ф **"Мерлін"**
12.55 х/ф **"План гри"**
15.05 х/ф **"Бібліотекар-2"**
17.00 "Ілля Муромець і Соловей-розбійник". Повнометражний мультфільм
18.45 Факти. Вечір
19.00 Спорт
19.05 х/ф **"Бібліотекар-3"**
21.30 Футбол. Кубок світу FIFA-2010: 1/8 фіналу
23.15 3-й тайм
00.15 х/ф **"Стриптиз".**
05.30 Кримінальні історії

П'ятий канал

06.00 Програма передач
06.01, 23.30 "Час-Тайм"
06.15, 00.15, 03.15, 05.15 "Час спорту"
06.25, 10.20, 13.20, 15.10, 17.20, 18.25, 22.45, 00.25, 03.20, 05.20 "Погода на курортах"
06.30 "Ранок на 5-му"
09.10, 22.15, 23.20, 02.45, 04.15 "Бізнес-час"
09.20, 12.20, 14.20, 16.10, 17.50, 22.20, 23.50, 02.50, 04.25 "Погода в Україні"
09.30, 13.30, 14.30 "5 елемент"
10.00, 11.00, 12.00, 13.00, 14.00, 15.00, 16.00, 17.00, 18.00, 20.30, 23.00, 03.00, 05.00 "Час новин"
10.30, 11.30, 12.30 "Прес-конференції у прямому ефірі"
10.55, 01.50, 02.55, 03.25, 04.20, 05.25 "Огляд преси"
11.20 "Зверни увагу"
15.15, 16.15 Народне ток-шоу "Майдан"
17.30, 04.30 "Територія закону"
18.30 "Хроніка дня"
18.45, 05.30 "Київський час"
19.00, 22.30, 00.00, 04.00 "Час новин" (рос.)
19.20, 01.00 "Новий час"
21.00, 02.00 "Час"
21.50, 03.30, 05.40 "Велика політика"
00.30 "Автопілот-новини"
00.40 "Ресторанні новини"

СТБ

06.10 Т/с "Кулагін та Партнери"(1)
06.40 "Документальний детектив"
07.45 Т/с "Комісар Рекс"
09.50 х/ф **"Заєць над безоднею"**
11.55 "Битва екстрасенсів"
14.00 "Російські сенсації. Зірка по крові"
14.55 "Давай одружимося"
17.00 Т/с "Адвокат"
19.00 "У пошуках істини. Українське чаклунство"
20.00 "Слідство вели. Розстріляний банкет"
21.00 Т/с "Кулагін та Партнери"
22.05 х/ф **"Втеча із Шоушенку"**
01.15 "Вікна-Спорт"
01.25 "Бізнес"
01.30 х/ф **"Кохання під наглядом"**
03.05 Т/с "Медіум"

Новий канал

05.25 М/ф "Маленький білий ведмідь. Острів таємниць"
06.35, 08.10, 19.20, 01.05 Погода
06.40 х/ф **"Перший герой при дворі короля Артура"**
08.15 х/ф **"Принц та я 2. Королівське весілля"**
10.15 х/ф **"Спіймай мене, якщо зможеш"**
13.10 х/ф **"Кільце нібелунгів"**
17.05 х/ф **"Ейс Вентура. Поклик природи"**
19.00, 00.45 Репортер
19.15, 01.00 Спортрепортер
19.25 Т/с "Татусеві дочки"
21.40 Т/с "Вороніни"
23.30 Інтуїція
01.10 Служба розшуку дітей
01.15 Т/с "4400"
02.05 х/ф **"Громило і малюки"**
03.35 Студія Зона ночі Культура
03.40 Костянтин Степанков. Спомин після життя ф.1
04.30 Студія Зона ночі
04.35 Невідома Україна
05.05 Зона ночі

ТЕТ

06.30, 01.30, 02.30, 03.30, 04.30, 05.30 7 VJ
07.00, 01.00, 02.00, 03.00, 04.00, 05.00, 06.00 Сьоме небо
07.30, 19.30 "Дом-2"
08.30 Ранковий мультик
09.00 М/с "Пухнастики і полохливці"
09.30, 23.30 "Дивись, хто прийшов!"
10.00 Телемагазин
11.00 "Ціна кохання"
12.00 Т/с "Баффі-переможниця вампірів", 124 с.
13.00 "Давай одружимося"
14.00 М/с "Галактичний футбол", 24 с.
14.30 М/с "Сабріна-маленька відьма", 11 с.
15.00 М/с "Черепашки-ніндзя, 23-24 с.
16.00 Т/с "Прості істини, 81-82 с.
17.00 Т/с "Баффі-переможниця вампірів", 125 с.
18.00 Т/с "Чи боїшся ти темряви?"
18.30 "Єралаш"
19.00, 20.30 Т/с "Універ".
21.00 "Звана вечеря"
22.00 "Давай спробуємо"
23.00 "Дом-2". Спецвипуск
00.00 Т/с "Клуб".
01.45, 02.45, 03.45, 04.45, 05.45 Сім новин

НТН

06.00 "Історія України"
06.20 х/ф **"Плащаниця Олександра Невського"**
08.40 "Правда життя". Озброєний і дуже безпечний?
09.15, 21.50 Т/с "CSI: Маямі"
10.10, 22.50 Т/с "Закон і порядок"
11.10 Т/с "Виклик - 2"
13.10 "Вчинок"
13.45 "Легенди бандитського Києва". Справа ментів
14.15 х/ф **"Кунг-фу: відродження легенди"**
16.15 х/ф **"Справи Лоховського. Привіт від тезка"**
16.55 х/ф **"Чорний океан"**
18.35, 04.00 "Агенти впливу"
19.00, 21.30, 00.50, 02.50, 05.05 "Свідок"
19.20 Т/с "Панове офіцери"
23.50 Т/с "Криміналісти: мислити як злочинець"
01.20 х/ф **"Мутанти - 3"**
03.15 "Мобільні розваги"
03.35 "Речовий доказ"
04.35 "Правда життя"
05.30 "Легенди бандитської Одеси"

Тоніс

05.50, 05.00 Диваки
06.30 Переможний голос віруючого
07.00, 18.40, 20.00, 23.45 "Життя"
07.20, 15.00 М/ф
07.55, 18.55, 20.55, 23.25 Погода
08.00 24 години. Бізнес
08.30, 09.30, 02.10 Твій Хіт
09.00 Портрети дикої природи
11.00 Живе багатство України
11.35 Таємниці, магія та чаклунство
12.30 Погляд у майбутнє
16.00 х/ф **"Дуенья"**
18.05, 22.45, 04.45 Сильні світу сього
18.30, 20.30, 23.30, 05.30 "24 години"
19.00 Право на життя
21.00 х/ф **"Скарб"**
23.05 Переваги для розваги
00.00 Таємниці долі
02.40 Правда окопів
04.20 Обличчя купюри

ТВІ

06.30 М/ф "Сандокан-король тигров - 3"
07.00, 18.30 Оперативная служба 112
07.30 Классная реклама
08.00, 20.00 Деревня дураков
08.30 Комедийный коктейль
09.30, 05.00 х/ф **"Приказано взять живым"**
12.00 Черное и белое
13.00 Д/ф "Уничтожено за секунды"
14.00 Д/ф "Инженерные катастрофы"
15.00 Д/ф "Следующая чума"
16.00, 19.00 "Военная Тайна"
17.00 Знак восклицания
18.00, 20.30, 03.00 Сегодня
21.00 Д/ф "Мега катастрофы"
22.00 Т/с "Числа"
23.00, 03.30 Правда Романа Скрыпина
23.30 Д/ф "Вымпел". Рыцари спецназа"
00.00 Т/с "Бухта страсти"
04.00 Музыка на канале

ТРК Україна

06.00, 05.30 Срібний апельсин
06.30 Події тижня
07.00 Д/ф "Справжня історія отамана Сірка"
08.00, 02.40, 03.50 Старі пісні про головне
10.55 х/ф **"Утікачки"**
13.00 х/ф **"Травнева ніч, або Утопленица"**
14.10 х/ф **"Егоїст"**
16.10 х/ф **"Тільки повернися!"**
18.00 Т/с "Єфросинія", 91 с.
19.00, 03.30 Події
19.20 Т/с "Зрадник", 9 с.
20.20 Т/с "Глухар - 2", 27 с.
21.20 х/ф **"Відпустка за обміном"**
00.15 х/ф **"Червоний дракон"**

М-1

07.00, 12.00, 14.10, 18.00, 19.30, 22.10, 23.40, 00.40 Хіти Non-Stop
09.00 E! News weekly
09.50, 14.00, 22.00, 00.30 eMOneNews Digest
10.00, 17.30 Флінстоуни
10.30 Guten Morgen!
12.30, 21.00 CoolBaba.cc
13.30, 18.30 Новіє Рускіє Горкі
15.00 Чіпси-чікси-лавандос
17.00 chatDivchat
19.00 Ікра
20.30 Hollywood Buzz
23.30 Булки

Мегаспорт

06.00 Доступний екстрім
06.20 Чудова п'ятірка
07.05, 04.20 X-Fighters
08.00 СпортМанія
08.25 МЕГА - А.Р.М.І.Я
08.45, 05.10 Термінатори
09.50, 16.15 БУМ
11.05 Ігри патріотів
12.00 Бушидо
12.50 Mortal Комбат
13.25 Фізика тіла
14.25 Тваринна дикість: Залізна хватка
15.25 Арена Титанів
17.30 Людина vs Природа. Наука виживати
18.30 Базука
19.30, 01.00 Золота рука
21.30 Екстремальні ситуації
22.30 S.W.A.T
23.30, 03.45 ЛігаДам
00.00 Основний інстинкт
02.50 Mortal Combat

м. Тернопіль ТВ-4

06.00, 10.00, 18.00 Т/с "Ангел із Орлі"
06.45, 09.15, 10.45 Ранковий фітнес
07.00 Провінційні вісті. Тиждень
07.30, 18.50, 20.55 21.55 00.50 Оголошення. Бюро знахідок
07.35 Знати більше
08.30 Переможний голос віруючого
09.00, 00.30 Час-Тайм
09.30 "Справжня ціна"
09.45 "Таїна сузір'їв", гороскоп Івана Круп'яка
11.00, 16.00 Дитяча година
12.00 "Сім'я від А до Я"
12.30 Вікно в Америку
13.00, 17.00, 03.30 "Велика планета"
13.30 Телевізійна служба "Милосердя"
13.45 "Гра долі"
14.00 х/ф **"Легенда про дракона"**
17.30 "Гал-кліп"
18.55, 21.50, 00.45 Тернопільська погода
19.00 Новини Європи
19.30 "Погляд зблизька"
19.50 ТНЕУ - калейдоскоп подій
20.00 Наші вітання
21.00, 02.30 Леді SP+
21.30, 03.00 "Гамма смаку"
22.00 "Грицева шкільна наука"
00.55, 04.00 х/ф **"Демократичний терорист"**

ІНТБ

07.00, 07.40, 08.40, 16.00 Мультсалон
07.10, 08.10, 11.15, 13.15, 15.15, 17.15 "Сінема"
07.15, 08.15 Новини. Новин з павутини. Погода. Гороскоп. Хронограф. Афіша
09.00, 11.00, 13.30, 14.00, 15.30, 17.30, 21.00, 22.50 Український хіт
09.55, 11.55, 13.55, 16.55, 18.25, 19.55, 20.25, 21.55 "Спекотне літо"
10.00 Новини. Новин з павутини. Погода. Гороскоп. Хронограф. Афіша. Телебіржа
10.30 Арт-Терія
11.20, 21.15 "В гості до світу"
11.40, 22.25 "Джунглі шоу-бізнесу"
12.00 концерт гурту "Друга Ріка"
13.00, 15.00, 17.00 Новин з павутини. Хронограф. Афіша. Телебіржа
18.00 "Життя-буття"
18.30, 22.00 Новини з павутини. "Спекотне літо". Погода. Гороскоп. Хронограф. Афіша. Телебіржа
19.00 Концерт гурту "Lama"
20.00 Д/с "Унікальна Україна"
20.30 Новини. Телебіржа
20.50 Дитяча казка "Сонники"
21.30 Д/с "Загадки археології"
22.30 "Профі за день"
23.30 Новини з павутини. Погода. Гороскоп. Хронограф. Афіша. Телебіржа
00.00 До півночі далеко
01.00 Електростанція
02.00 Рок-н-рол до рання
05.00 Кімната відпочинку

м. Тернопіль ТТБ

07.30, 21.50, 23.30 Погода
07.35 "Таємниці Межигір'я"
07.55, 15.50 "Пісні нашого краю"
08.00-10.00 "Ранок з ТТБ"
10.00 "Відверті діалоги"
10.30 "Тернопіль у стилі ретро"
10.35, 22.20 "На музичній хвилі"
10.40 "Абетка гурмана"
11.00 М/ф
11.20, 20.20 "Край, в якому я живу"
11.25, 20.25 "Історія однієї пісні". (Гімн України)
11.30 "Літературна вітальня"
12.00 "Подорожні замальовки"
12.15 Фільм-вистава "Фараони"
13.30 "Дзвенить піснями рідний край"(М. Блаженко)
15.00 Мультклейдоскоп
15.30 Телемандри. Ніжин
16.00, 17.10 Передачі ДТРК
17.00 "Пульс України"
19.00 Вишнівець. Колиска князя Запорозького
19.20 "Тема пік"
19.30 Програма для іменинників "Пісня в дарунок"
19.40 "Я хочу сказати"
19.50 "Кримський етюд"
20.00 "Західний експрес"
20.30 Д/ф "Шевченків край"
20.45 "Вечірня казка"
21.00 "Європейський вибір"
21.15 "Освіта і суспільство"
21.30 "Стара колекція". (Українська лірична пісня)
22.00 "Україна невідома". (Втрачені права)
22.15 "В об'єктиві ТТБ"
22.30 "Велети духу і слави. Українська місія"
22.35 "Літопис". (Конституція України. Ніч народження 1997)

ОРТ международное

05.00, 09.00, 04.00, 12.00, 15.00, 18.00 Новости
05.05 "Доброе утро"
09.15 "Малахов+"
10.25 "Модный приговор"
11.25 "Контрольная закупка"
12.20 "Участок"
13.15 "Детективы"
14.00 Другие новости
14.20 "Понять. Простить"
15.20 "Хочу знать"
16.00 "Пока все дома"
16.50 "Федеральный судья"
18.15 "След"
18.55 "Давай поженимся!"
20.00 "Жди меня"
21.00 "Время"
21.30, 04.05 Т/с "Ермоловы"
22.35 Т/с "Потерявшие солнце"
23.35 "Познер"
00.45 Ночные новости
01.00 "Калифрения". Новый сезон
01.35 х/ф **"Возле этих окон..."**
03.00 "Александр Твардовский. Один в поле воин"

ОРТ 1 канал

07.00, 10.00, 13.00, 16.00, 19.00, 06.00 Новости
07.05, 10.15 "Доброе утро"
11.00 "Малахов+"
12.00, 03.25 "Модный приговор"
13.20 "Контрольная закупка"
13.40 "Участок"
14.30 "Детективы"
15.00 Другие новости
15.25 "Понять. Простить"
16.20 "Хочу знать"
16.45 "Фазенда"
17.10, 05.10 Т/с "Обручальное кольцо"
18.00 "Федеральный судья"
19.20 "След"
20.00 "Давай поженимся!"
21.00 "Жди меня"
22.00 "Время"
22.30, 06.05 Т/с "Ермоловы"
23.25 Т/с "Московская сага"
00.20 "Познер"
01.15 Ночные новости
01.30 х/ф **"На углу Арбата и улицы Бубулинас"**
04.15 "Александр Твардовский. Один в поле воин"

РТР

04.00 "Утро России"
08.05, 02.40 "Судьба поэта. Лебедев-Кумач"
09.00 "О самом главном". Ток-шоу
10.00, 13.00, 16.00, 19.00 Вести
10.30, 13.30, 16.15 Местное время. Вести-Москва
10.50 Т/с "Богатая и любимая"
11.45 Т/с "Райские яблочки"
12.40, 03.40 Вести. Дежурная часть
13.50 Т/с "Тайны следствия"
15.30 "Кулагин и партнеры"
16.35 Т/с "Дворик"
17.05 Т/с "Ефросинья"
18.00 Т/с "Слово женщине"
19.20 "Спокойной ночи, малыши!"
19.30 Т/с "Правда скрывает ложь"
21.25 Футбол. Чемпионат мира. 1/8 финала из ЮАР
23.30 "Вести+"
23.50 "Сожженные крылья. Предать конструктора"
00.45 х/ф **"Люблю тебя до смерти"**

РТР планета

05.00 "Утро России"
09.05 "Судьба поэта. Лебедев-Кумач"
10.00, 13.00, 16.00, 19.00 Вести
10.25 х/ф **"Одинокий игрок"**
12.05 "О самом главном". Ток-шоу
13.30 "Суд идет"
14.15 х/ф **"Женская дружба"**
16.15, 22.20 "Кулагин и партнеры"
16.40, 02.35 Т/с "Кармелита. Цыганская страсть"
17.30, 03.20 Т/с "Однажды будет любовь"
18.25 Т/с "Дворик"
19.40 Т/с "Детективное агентство "Иван да Марья"
21.25 Т/с "Каменская"
22.55 Вести.ru
23.10, 04.05 "Сожженные крылья. Предать конструктора"
23.55 "Вести+"
00.10 Т/с "Вечный зов", 8 с.
01.20 Вести-спорт
01.50 Т/с "Территория красоты"

НТВ

05.00 Т/с "Рублёвка. LIVE"
06.00 "Сегодня утром"
07.30 "Кулинарный поединок"
08.30 Чрезвычайное происшествие. Обзор за неделю
09.00, 12.00, 15.00, 18.00, 22.15 Сегодня
09.20 "Средний класс"
10.00 Т/с "Агент национальной безопасности"
11.00 Суд присяжных
12.30 Т/с "Адвокат"
14.30, 17.30 Обзор. Чрезвычайное происшествие
15.30 Т/с "Улицы разбитых фонарей"
18.30 Т/с "Русский дубль"
20.30 Т/с "Глухарь"
22.30 Честный понедельник
23.20 Т/с "Таксист"
00.15 Главная дорога
00.45 х/ф **"Глюки"**
02.50 Особо опасен!
04.05 Т/с "Скорая помощь"

НТВ мир

06.00, 09.00, 12.00, 15.00, 18.00, 22.15 Сегодня
06.10 Сегодня утром
07.30 Ты не поверишь!
08.15 "Женский взгляд"
09.25 Средний класс
10.00 "Кулинарный поединок"
10.55 "Маски-шоу"
11.05 Следствие вели..
12.40 "Программа максимум"
13.45 "Русские сенсации"
14.35, 17.35, 01.55 Обзор. Чрезвычайное происшествие
15.30 Чрезвычайное происшествие. Обзор за неделю
16.05 Криминальная Россия. "Ошибка киллера"
16.40 Т/с "Возвращение Мухтара-2". "Месть и закон"
18.35 Час суда
19.25 Т/с "Повороты судьбы", 5 с.
20.25 Т/с "Грязная работа". "Дело журналистки". 1-2 с
22.40 Т/с "Слепой. Программа убивать", 5 с.
23.35 Честный понедельник
00.25 Т/с "Преступление будет раскрыто". 1 с. "Экстренные меры"
01.15 "Ты смешной!"

НТВ Наше кино

05.00 "Юность Петра", 1 с.
06.20 "Юность Петра", 2 с.
07.35 М/ф "Выход"
08.10 "Развязка"
09.35 "Похищение "Савойи"
11.10 "Тартюф"
13.00, 21.00 "Миф о Леониде"
14.35, 22.35 "Дочки-матери"
16.20, 00.20 М/ф "Тир"
16.45, 00.45 "Детство Горького"
18.30, 02.30 "Объяснение в любви", 1 с.
19.50, 03.50 "Объяснение в любви", 2 с.

RTVI

06.00 "Германия за неделю"
07.00 М/ф
08.00 "Полный альбац"
09.00 Т/с "Дон Хуан и его прекрасная дама", 108 с.
10.00 Т/с "Братва", 9 с.
11.00 "Грани недели" с В.Кара-Мурзой
12.00 "Осторожно, история!"
13.00 х/ф **"Предлагаю руку и сердце"**
15.00, 02.00 Т/с "Дон Хуан и его прекрасная дама", 109 с.
16.00, 18.00, 01.00 "Особое мнение"
17.00, 05.00 Т/с "Территория красоты", 45 с.
19.00, 04.00 "Своими глазами"
20.00 "Цена победы"
21.00, 03.00 Т/с "Братва", 10 с.
22.00 "Сейчас в мире"
23.00 х/ф **"Поживём - увидим"**

REN-TV

05.00 "Неизвестная планета": "Возвращение пророка", 1 ч.
05.30, 10.00, 14.00 "Час суда"
06.30, 12.00 "Званый ужин"
07.30 Т/с "Солдаты - 7"
08.30, 11.30, 15.30, 18.30, 22.30 "Новости 24"
09.00 "Честно": "Есть ли жизнь после мужа?"
11.00, 15.00, 17.00 "Экстренный вызов"
13.00 "Давай попробуем?"
16.00 Т/с "Улицы разбитых фонарей. Новые приключения ментов"
17.30, 23.00 "Честно": "Любви. NET"
19.00 "Громкое дело"
19.30 Т/с "Черкизона. Одноразовые люди"
20.30 Т/с "Последний секрет Мастера"
21.30 "Справедливость"
00.00 "Репортерские истории"
00.45 х/ф **"Игла"**
02.20 "Чрезвычайные истории": "Дороги. Карта трагедий"
03.20 Т/с "Воплощение Страха"
04.15 "Неизвестная планета": "Лики Туниса"
04.40 Ночной музыкальный канал

TVCI

06.00 "Настроение"
08.15 "Постскриптум"
09.15, 17.50, 00.35 Т/с "Исцеление любовью"
10.00, 18.40 Д/ф "Атака квартирных воров"
10.40, 05.00 "Народы России"
11.05, 20.05 М/ф "Жук-кривая горка", "Волк и семеро козлят на новый лад"
11.30, 14.30, 17.30, 20.30 События
11.45, 02.10 "Дом на набережной"
12.10, 01.20 Т/с "Жаркий лед"
12.55, 22.00 "Московские иностранцы"
13.20 "В центре событий"
14.10 "Репортер"
14.45 "Энциклопедия". Анри де Тулуз-Лотрек
14.55 "Дело принципа"
15.35 "Все в сад!"
16.00, 02.35 Т/с "Адъютанты любви"
16.55 Реальные истории
19.20, 03.25 Т/с "Волчица"
21.05 "Народ хочет знать". Ток-шоу
22.25, 04.15 Т/с "Сыщики районного масштаба"-
23.15 "Момент истины"
00.05 События. 25-й час
05.25 "Серые кардиналы России". "Гений дворцовой интриги. Генрих Остерман"

ТНТ

05.00, 05.30 "Убойной ночи"
06.00 "Такси"
06.35 М/с "Котопес"
07.00 М/с "Рога и копыта: возвращение"
07.30, 00.00 "Комеди Клаб"
08.30, 09.00, 17.30, 19.00 "Универ" Ситком
09.30, 10.00, 17.00, 18.30 "Счастливы вместе" Комедия
10.30, 11.00 М/с "Крутые бобры"
11.30, 12.00 М/с "Губка Боб Квадратные штаны"
12.30 М/с "Эй, Арнольд"
13.00 "Саша + Маша" Комедия
13.30 "Женская лига: парни, деньги и любовь" Комедия
14.00 "Comedy Woman"
15.00 "Танго и Кэш" Комедия
18.00, 19.30 "Интерны" Ситком
20.00 х/ф **"Весенний отрыв"**
22.00 "Дом-2. Город любви"
23.00 "Дом-2. После заката". Спецвключение
23.30 "Секс" с Анфисой Чеховой"
01.00, 01.25 "Сайнфелд" Комедия
01.55 "Дом-2. Про любовь"
02.50 "Магазин "Империя" Комедия
04.40 "Комедианты" Шоу
04.50 "Саша + Маша". Лучшее

МУЗ-ТВ

04.00, 23.45 "МузТВ хит"
05.30 Муз-Заряд: музыка, звезды, мульты
07.30 "Наше"
08.25 PRO-Обзор
08.55, 22.00 "Звезды зажигают"
09.55 "Игра Крокодил"
10.55 "Биг Лав Шоу"
11.55 "Стилистика"
12.25 "Жена напрокат"
13.25 "ХИТ лист"
14.25 "Джуд Лоу и Сиенна Миллер. Сложные союзы"
14.55 "v-PROkate"
15.25 М/ф
16.15 "Испытание верности"
16.45 "Укрощение строптивых"
17.45, 20.45, 23.30 PRO-Новости
18.00 "Ранетки"
18.30 "SEX-Битва"
19.00 "Топ-модель по-американски"
19.55 "Русский чарт"
21.00 "MAFIA"
23.00 "Полный Фэшн с Сергеем Зверевым. Лучшие моменты"

OTV

00.00 OTV-ЧАТ
02.00, 05.00, 08.00, 10.00, 13.00, 16.00, 19.00, 22.00 O-TV Every Day
02.15, 02.50, 04.50, 05.15, 05.50, 06.40, 07.30, 07.50, 08.15, 09.30, 10.15, 10.50, 12.20, 12.50, 13.15, 14.50, 15.50, 16.15, 18.30, 19.15, 19.50, 21.50, 22.15 Interactive
02.45, 04.45, 05.45, 07.00, 07.45, 10.45, 12.45, 14.45, 15.45, 18.00, 19.45, 21.45 Національний хіт-парад
06.00 Мультисвіт
09.00 Хит Бойз
12.00 Free Time

К-1

07.00 х/ф **"В поисках капитана Гранта"**

08.35 “Городок”
09.35 Д/п “Вход воспрещен”
10.00 “Скептик”
10.45, 02.20 М/ф “Хэлбой-2”
12.10, 00.50 Т/с “Солдаты”
14.10 Д/п “Искатели”
15.10, 22.00 Т/с “Мертвая зона”
16.00, 23.50 Т/с “Звездные врата. Атлантис”
17.00, 23.00 Т/с “Полтергейст”
18.00 Д/п “Теория невероятности”
18.50 Т/с “Контора”
21.00 “Тайные знаки”
03.35 “Ночная жизнь”
06.30 AutoEVO

РЕТРО

05.00, 11.00, 17.00, 23.00 Т/с “Да, господин министр”
07.41, 20.19 Портреты во времени
07.54, 09.29 Т/с “Следствие ведут ЗнаToKи”
09.21, 20.25, 00.05 Ретроспектива
11.30, 17.31, 23.32 XX век с Дмитрием Дибровым
11.35 Top of the Pops
12.07 По страницам “Вокруг смеха”
13.24, 17.36, 23.37 Песня года
13.59, 01.51 Эта неделя в истории
14.26 х/ф **“Из первых рук (Лошадиная пасть)”**
16.08, 04.08 ОСП-студия
18.02 КВН
20.34 х/ф **“Томми”**
22.29 Величайшие имена XX века
00.14 Театральные встречи
02.26 х/ф **“Живет такой парень”**

Enter-фільм

06.05, 12.15, 17.10, 23.35 “SMS-голосование”
06.25, 15.30 “Детский сеанс”
08.10, 14.50 “Киноляпы”
08.50, 04.30 Т/с “Молодые и неугомонные”. 13, 14 с.
10.50, 11.50, 16.45 “Витрина-ТВ”
11.20, 17.45, 00.10 “Саундтреки”
12.45 х/ф **“Секретный эшелон”**
18.10 х/ф **“Петля”. 1, 2 с.**
21.00 “Вечерняя сказка”
21.30 х/ф **“Земля-Воздух”.**
00.35 х/ф **“Ганновер-стрит”.**
02.55 х/ф **“Ночной охотник”.**

КІНО

06.00 М/ф
06.30 М/с “Ракетная мощь-3”
07.00 М/с “Kanna Майки-2”
07.30 М/с “Чудаковатые родители-7”
08.00, 13.50 Т/с “Затерянный мир-3”
09.00 “Телемагазин”
11.00, 17.45 Т/с “Остров фантазий”
12.00 “Такси”
12.40, 19.25 “Попкорн ТВ. Смешное домашнее видео”
13.20, 18.45, 02.30 “Попкорн ТВ. Сумасшедшая скрытая камера”
14.50, 05.10 Т/с “Тайна цифровой башни”
15.50 х/ф **“Триллениум. Будущее начинается”**
20.35, 01.35 Т/с “Крепкий орешек Джейн”
21.30 х/ф **“Серебряная стрела”**
00.00 “Секс с Анфисой Чеховой”
00.30 Т/с “Эдем”
03.00 “Киногод”
03.25 х/ф **“Кубанские казаки”**

Телеклуб

19.00 Т/с “Контора”, 3 с. “Одиночество крови”
20.00 Т/с “Золотые парни”, 3 с.
21.00 Т/с “Тайны следствия”. “Мягкая лапа смерти”. ф.1, 3 с.
22.00 х/ф **“ТАСС уполномочен заявить...”, 8 с.**
23.30 х/ф **“ТАСС уполномочен заявить...”, 9 с.**

01.00 Т/с “Контора”, 4 с. “Похитители душ”
02.00 Т/с “Золотые парни”, 4 с.
03.00 Т/с “Тайны следствия”. “Мягкая лапа смерти”. ф.1, 4 с.

СТС

05.00 М/с “Волчий дождь”
05.55 М/с “Смешарики”
06.00 М/с “Что новенького, Скуби Ду?”
06.30, 08.30, 11.00, 14.30, 19.00 Т/с “Папины дочки”
07.30, 15.00, 19.30 Т/с “Воронины”
08.00, 23.00 Т/с “6 кадров”
09.00, 16.30 “Галилео”
10.00, 18.00 Т/с “Кремлевские курсанты”
12.30 М/с “Приключения мишек Гамми”
13.00 М/с “Настоящие охотники за привидениями”
13.30 М/с “Шоу Тома и Джерри”
14.00 М/с “Скуби Ду”
15.30 Т/с “Ранетки”
17.30 Т/с “Даешь молодежь!”
20.00 Т/с “Игрушки”
21.00 х/ф **“Учитель на замену”**
23.30 “История российского шоу-бизнеса” Д/ц
00.30 х/ф **“Бойцовая рыбка”**
02.15 Т/с “Зачарованные”
04.05 Музыка на СТС

Hallmark

23.30, 01.00, 06.45, 08.15 “Виновные сердца”
02.30, 11.40, 15.50 “Темный ангел - I”
03.20 “Отдел мокрых дел - IV”
04.10 “Следствие ведет Да Винчи - I”
05.00, 05.50 “Дочери Маклеода-V”
09.50 “Невеста военного времени”
12.30, 16.40 “Зачарованные-VIII”
13.20, 17.30 “Джордан расследует - I”
14.10 “Дочь невесты”
18.20 “Девушка-синоптик”
20.00, 20.50, 21.40 “Отрыв”
22.30 “По самые уши: Злоупотребление доверием”

zone reality

07.00, 07.25, 12.00, 12.25, 19.05, 19.30, 21.40, 01.00 Криминалисты
07.50, 08.15, 13.15, 13.40 Вещественное доказательство
08.40, 10.20, 14.05, 17.25, 05.15 Городские медики
09.30, 15.45, 20.50 Охотники за легендами
11.10, 18.15, 06.05 Женщины в белых халатах
12.50, 01.25 Таинство рождения
14.55, 20.00, 04.25 Моя профессия - моя жизнь
16.35, 23.45, 03.35 Торжество правосудия с Эрин Брокович
22.05, 01.50 Реанимация: о чем мы не знаем
22.55, 02.40 Полицейское управление
00.35 За чертой

Discovery

07.00, 13.15 Джон, Кейт и восемь детей. Близнецам 7 лет!
07.25, 13.40 Король кондитеров. Гольф и гравитация
07.55, 14.05 Жить непросто людям маленького роста! Операция Ирак. Ч. 2
08.20, 14.30 Оденься к свадьбе. Ветераны и новички
08.50 Пока тебя не было. Абукеркр. Лос Анджелес Медиа Роуд
09.45, 05.45 Запредельные торты. Свадьба
10.40, 04.05 Энтони Бурден. Без предварительных заказов. Индия (Калькутта/ Бомбей)
11.30 Повар на дому. Грифф
11.55 Оденься к свадьбе. Невесты, на старт!
12.25, 17.50, 22.00, 03.10 Это лучше не носить
14.55 Лос-Анджелесские чернила. Все сначала
15.45, 04.55 Пока тебя не было. Техас. Хай Пойнт Лейн
16.35 Коронованные детки. Конкурс в Кентукки Звезда Юга
17.25 Оденься к свадьбе. Все невесты хороши
18.40 Майамские чернила. Гонщик
19.30, 23.40 Джон, Кейт и восемь детей. Кейт нанимает няню
19.55, 00.05 Король кондитеров. Чудаки, фастфуд и переживания Фрэнки
20.20, 00.30 Жить непросто людям маленького роста! Назад в Ирак. Ч. 1
20.45, 00.55 Оденься к свадьбе. Готово или нет?
21.10, 02.15 Лос-Анджелесские чернила. Новенькие девочки
22.50 Майамские чернила. В высшей лиге
01.25 Коррекция веса. Семейная клиника. Дела семейные
06.35 Отремонтируй и продай с Томми Уоллем. США. Артур

NATIONAL GEOGRAPHIC

05.00 Доисторические хищники: Саблезубый тигр
06.00 На крючке: ловля монстров: Рыба-вампир
07.00, 12.00 Суперсооружения: Великая мечеть Абу-Даби
08.00, 13.00 Тайны Тадж-Махала
09.00, 15.00 Талантливые животные: Умные свиньи
10.00 Экоизобретатели: Водное электротакси
11.00 Секунды до катастрофы: Чикаго
11.30 Зона строительства: Крупнейшая тюрьма Америки
14.00 На крючке: ловля монстров: Демоны морских глубин
16.00, 04.00 Жизнь племен: Масаи
17.00 Экоизобретатели: Энергия прибоя
18.00 Взгляд изнутри: Освобождение заложников FARC
19.00, 01.00 Секунды до катастрофы: Смерч
19.30, 01.30 Зона строительства: Шахта черного золота
20.00, 23.00, 02.00 Наука рукопашного боя: Ловкость зверя
21.00, 00.00, 03.00 Последствия: Преданные Солнцем
22.00 Запреты: Самые болезненные обряды

Discovery

05.00, 12.45 Пятая передача
05.25, 13.15 Грязная работенка
06.20 Выжить любой ценой
07.15, 16.00, 01.50 Разрушители легенд
08.10, 00.55, 04.05 Головоломы
09.05, 17.00, 03.10 Требуется сборка
09.35, 17.30, 03.40 Как это работает
10.00, 15.05 Мега-стройки
10.55, 18.00, 22.30 Top Gear
11.50 Американский чоппер
14.10 Смертельный улов
19.00, 23.30 Американские лесорубы
20.00 Крутые лесорубы
21.00 Черное золото
22.00, 02.45 Молниеносные катастрофы
00.25 Искривление времени

Discovery - science

07.00, 03.50 Войны на свалке. Стиральные катапульты
08.00, 15.55 Вперед к Марсу
09.00, 13.35, 09.25, 14.00 Круче не придумаешь
09.55 Помешанные на трюках. На байдарке по водопаду Эл Салто
10.20, 05.10 Странные связи. А у вас липкий геккон?
10.50 А это что такое? Вокруг да около
11.45, 04.45, 15.25 Как это работает?
12.15 Мегамир. Италия
13.10, 05.40 Научная нефантастика. Суперкостюмы
14.30, 00.30, 06.10 Новый мир. Жизнь будущего
16.50 Головоломы
17.45, 23.40 Мегамир. Голландия
18.40, 22.00, 01.20 Аппараты Да Винчи
19.30, 22.50, 02.10 Увлекательная инженерия
20.20 Как это работает. Клюшки для лакросса/ Мороженая рыба/Фонарики/Кисти
20.45 Как это работает. Батареи глубокого заряда-разряда/Жестяные банки/Линзы
21.10 Разрушители легенд. Кованые ботинки. Ампутация
03.00 Завтра и послезавтра

Animal Planet

07.00, 14.35 SOS дикой природы
07.25, 13.10 Ветеринарная скорая помощь
07.50, 15.30, 19.10, 23.50 Остров орангутангов
08.15, 15.55, 19.40, 00.15 Смутное время в Городе обезьян
08.45 Остин Стивенс. Самые опасные
09.40, 17.20, 05.45 Обезьяньи проделки
10.05, 10.30, 16.25, 16.50 Самые забавные животные планеты
10.55 Обезьянья жизнь
11.20, 15.00 Шотландское общество защиты животных
11.50, 04.25 Территория животных
12.45, 06.10 Ветеринары-стажеры
13.40, 22.55, 03.30 Полиция Феникса. Отдел по защите животных
17.45 Школа горилл
18.15 Введение в собаководение
20.10, 00.45 Отдел защиты животных - Южная Африка
21.05, 01.40 Дикие и опасные
22.00, 02.35 Я выжил
05.20 Жизнь с человеком-волком
06.35 Дельфиньи будни

Охота и Рыбалка

05.05 Амуниция и снасти
05.35 Вишневая косточка
06.05 Записки великого охотника
06.55, 09.35, 22.05 Мир подводной охоты
07.10 Американская рыбалка
07.40, 17.40 Планета рыбака
07.55 Мастер рыболов
08.25 Дичеразведение
08.55, 12.15 Охота по-американски
09.20, 04.15 На крючке
09.50 Нахлыст
10.20, 17.25 Диалоги о рыбалке. Народный проект
10.35 Оружие охоты
11.05, 02.05 Нож
11.20, 19.30, 01.40 Рыбалка в открытом море
11.45 Под водой с ружьем
12.40 Снасти
12.55, 17.55, 20.10, 02.20 Диалоги о рыбалке
13.20 Ни пуха, ни пера
13.50, 21.05, 03.15 Основной инстинкт
14.05 В погоне за крупной рыбой с Ларри Далбергом
14.30 Секреты охоты с Бейбом Винкельманом
14.50 Ружье
15.05 История охоты
15.35 Клевое место
16.05 Охота в новом Свете
16.30 Правила ловли крупных окуней
18.25 Особенности охоты на Руси
19.00, 04.30 Личный опыт
19.55 Охотничьи байки
20.35 Альманах странствий
21.20, 03.30 Подводные репортажи Гая Харви
21.45, 03.55 Секреты рыбалки с Бейбом Винкельманом
22.25 Охота без границ
23.40 Мотолодки
00.15 Сын охотника
01.10 Следопыт
02.45 Гордон в засаде

DRIVE

05.00 По дорогам Второй мировой
05.30, 09.05 Top Gear
06.25 Кругосветка по бездорожью
06.55 IRC. Обзор девятого этапа (Ралли Астурия, Испания)
07.25, 22.15, 04.45 Снимая на ходу
07.40 Формула Дрифт
08.10, 13.30, 16.00, 17.15, 19.30, 00.15 Мотодизайн
08.15, 03.35 Автошкола
08.30, 19.35 Автоособенности
09.55 Лучшие машины мира
10.25 IRC. Обзор восьмого этапа (Ралли Барум, Чехия)
10.55, 17.00 Автомедиа
11.10 Обгоняя время
12.00 Внедорожники
12.30 Встречное движение
13.00 Автодрайв
13.35 Персона
14.05 Мой гараж
14.35 Суперкросс 2009
15.30, 20.05 Это вы можете
16.05 Формула-мастер. Шестой этап. Первая гонка, Спа (Бельгия)
16.55, 23.00, 02.30 Пит-стоп
17.20 Pro moto
17.50, 21.20, 01.35, 04.20 Автомобильные истории
18.15 Городские джунгли. Москва
18.45, 20.35 50 машин, которые стоит попробовать
19.00 Вторые руки
20.50, 23.05 Ретро авто
21.45 Мотоособенности
22.30 Байки от байкеров
23.35 Рулевая тяга
00.20 Эндуро-кросс 2009
01.05 Городские джунгли. Питер
02.00 Тюнинг
02.35 WTCC. Ревью сезона
03.05 Лучшие гонщики IRC. Крис Мики
03.50 Мотодрайв

EXTREME

01.00 Д/ф Klunkerz - о маунтинбайке
02.30 Bmx Megatour Ep7
03.30 Bmx Megatour Ep1
04.10 Smp Shanghai Showdown 1 - Ежегодные соревнования по скейтбордингу и BMX
05.00 I-Ex 2 - Разные виды экстремального спорта
05.30, 06.00, 06.30 I-Ex - Разные виды экстремального спорта
07.00, 07.30, 13.00, 13.30 Fia European Drag Racing Championships - Соревнования по драг-рейсингу в разных странах мира
08.00, 08.30, 09.00, 09.30, 10.00, 10.30, 17.00, 17.30, 18.00, 18.30, 19.00, 19.30 Flipside - Взгляд изнутри на экстремальные виды спорта
11.00, 11.30, 15.00, 15.30, 21.00, 21.30, 00.00, 00.30 Fantasy Factory - Программа Роба Драйдека
12.00, 12.30, 16.00, 16.30, 20.00, 20.30 Untracked Series 1 - Все виды экстрима: от гигантских волн в Микронезии до заснеженных горных вершин в Канаде
14.00, 14.30 Asian X Games 2009 - Соревнования по различным видам экстремального спорта: BMX, скейтбординг, мотогонки
22.00 Harvest 1 - Лучшие горнолыжники и сноубордисты мира
23.00 M1selection 2010 - Командные соревнования по разным видам единоборств

Euro Sport

09.30, 12.30, 02.00, 23.35 Футбол - SOCCER CITY. Йоханнесбург, ЮАР
10.00 Мотоспорт по выходным
10.15 Супербайк. Чемпионат мира в Сан-Марино (Мизано). Заезд 2
11.00, 19.15 Футбол. Чемпионат Европы до 17 лет в Швейцарии (Ньон). Женщины. Финал
13.00 Велоспорт. Милан. Сан-Ремо
14.00, 20.15 Плавание. Открытый чемпионат Франции. 1-й день
15.15, 21.15 Плавание. Открытый чемпионат Франции. 2-й день
16.30, 19.00, 20.00, 21.00, 23.30, 00.10 Новости
16.35, 19.05, 20.05, 21.05 Футбол - SOCCER CITY. Йоханнесбург, ЮАР. Новости
16.45 Велоспорт. Тур Фландрии, Бельгия
21.50 Вот это да!!!
22.00 Про рестлинг. Обзор WWE (World Wrestling Entertainment)
22.30 Про рестлинг. Vintage Collection. Шон Майклз - Андатейкер. Пол Майкл Левеск (Трипл Эйч). США
00.15 Легкая атлетика. Международный турнир в Германии (Ваттеншайд)

Здоровье ТВ

05.00, 17.00 Я победил эту боль
05.30, 17.30 В ногу со временем
06.25, 18.25 Ошибки здоровья
06.55, 13.10, 23.30 Азбука здоровья
07.00, 21.00 Не выходя из дома
07.30, 21.30 Ты - то, что ты ешь
08.00, 22.00 Издержки производства
08.30, 23.00 Я расту
09.05, 23.35 Секреты здоровья
09.30, 00.00 Практика здоровья
10.00, 00.30 Панацея
10.40, 01.00 Наболевший вопрос
11.20, 01.40 Кабинет красоты
11.50, 02.10 Неизвестный диагноз
12.40, 03.00 Тайны медицины
13.15, 03.35 Как Вы себя чувствуете?
13.55, 04.05 Как прожить дольше
14.50 Тело человека
15.20 Женский журнал
15.50 Почему худые не полнеют
19.00 Я жду ребенка
19.30 Познай себя
20.00 История болезней
20.30 Кто стареет быстрее?
22.30 Школа разума

НТВ Детский Мир

05.00, 09.00, 13.00 х/ф **“Новые приключения капитана Врунгеля”**
06.20, 10.20, 14.20 М/с “Обезьянки в опере”, “Сказка о глупом мышонке”, “Как львенок и черепаха пели песню”, “Счастливый Григорий”
07.00, 11.00 М/ф “Ключ”
08.00, 12.00 М/ф “Рыбья упряжка”, “Куплю привидение”, “Перемена №4”, “Часы с кукушкой”, “Как лиса зайца догоняла”
15.00 Фильм-сказка “Новогодние приключения Маши и Вити”
16.10 М/с “Необыкновенный матч”, “Куда летишь, Витар?”, “Наш добрый мастер”
17.00 М/ф “Кто самый сильный?”, “Последняя охота”, “Чудеса среди бела дня”, “Мальчик-с-пальчик”
18.00 М/с “Золушка”, “Веселая карусель”, “Шесть Иванов-шесть капитанов”

Jetix

05.00, 12.35, 21.20 Лентяево
05.25, 23.50, 02.20 Что с Энди?
05.50, 13.55, 22.10, 02.45 Покемоны: Боевое измерение
06.15 X-Men
06.40, 11.45, 01.55 Монстер Бастер Клаб
07.05, 13.25, 18.55 Приколы на переменке
07.10, 10.55, 16.00, 18.05, 20.55, 23.25, 04.25 Кид vs Кэт
07.35, 16.50 Галактический футбол
08.00, 17.15 Невероятный Халк
08.25 Железный человек
08.50, 09.15, 19.00, 19.30 H2O: Просто добавь воды
09.40, 10.05, 16.25, 03.10 Чародейки
10.30, 15.10, 21.45 Удивительные приключения космической команды
11.20, 15.35, 18.30, 23.00, 04.00 Джимми Кул
12.10 Фантастическая Четверка
13.00, 13.30, 22.35, 01.05, 01.30 Тоталли Спайс
14.20, 20.00, 00.15, 00.40, 03.35 Мир Квеста
14.45 Мистическая власть Боевых Рейнджеров
17.40 Человек-паук
20.30 Рисса
04.50 Shorts

НОВИНИ КІНО

Пенелопа Крус отримає зірку на “Алеї слави” в Голлівуді

Оприлюднили імена знаменитостей, які в 2011 р. стануть володарями зірок на “Алеї слави” в Голлівуді. Серед тих, хто буде удостоєний цього, — актриси Пенелопа Крус, Гвінет Пелтроу, Різ Візерспун, Сісі Спейсек, Лаура Дерн; актори Брюс Дерн, Ед Харріс, Дональд Сазерленд, режисер Рідлі Скотт, продюсер Кенні Ортега.

За досягнення в галузі телебачення нагороджені актори Денні де Віто, Ніл Патрік Харріс, Ед О’Нілл, актриса Тіна Фей, сценаристи, продюсери і режисери Саймон Фуллер, Джон Уеллс, Джон Ленглі, телеведуча Опра Вінфрі.

У номінації “Музика” зірки заслужили рок-співачка Мелісса Етерідж, співак, актор і продюсер Віллайєм, гітарист Slash (Сол Хадсон), жіночий гурт The Go-Go’s, гурти Los Tigres Del Norte і Rascal Flatts, а також дует Bebe & Cece Winans. Пам’ятної зірки посмертно удостоїлися легенда рок-н-ролу Бадді Холлі і музикант Луї Пріма.

Згідно з правилами, всі майбутні володарі зірок повинні заплатити до фонду історії Голівуду по 25 000 тис. дол.

НОВИНИ КІНО

Джуд Лоу став найстильнішим татусем цього року

Голлівудський актор Джуд Лоу обійшов Джонні Деппа та Девіда Бекхема у рейтингу найсильніших зіркових татусів. У США кожної третьої неділі червня відзначають День батька. Цього року це свято святкували всоте. Тож одразу кілька видань вирішили скласти рейтинги найкращих татусів серед знаменитостей. Так, сайт My Celebrity Fashion за допомогою голосування своїх відвідувачів визначив найстильнішого батька року, пише The Female First. Ним виявився актор Джуд Лоу. У 37 років він встиг стати батьком чотирьох дітей — трьох від екс-дружини Седі Фрост і ще однієї — від моделі Саманти Берк. Друге місце рейтингу посів не менш відомий татусь Джонні Депп. Зірка “Піратів Карибського моря” виховує з Ванессою параді 11-річну доньку Лілі-Роуз та 8-річного сина Джека. “Бронзу” серед найстильніших татусів отримав футболіст Девід Бекхем. Спортсмен та Вікторія Бекхем мають трьох синів. Також до списку потрапили Роберт Дауні-молодший, чоловік співачки Гвен Стефані — Гевін Росдейл, екс-чоловік Мадонни — Гай Річі та Вілл Сміт.

УТ-1

06.00 "Доброго ранку, Україно!"
06.00 Ранкова молитва
06.05 Православний календар
06.10, 07.00, 08.00, 12.00, 15.00, 19.00 Новини
06.20, 07.20, 08.10 Спорт+щоденник
06.30, 07.30, 08.20, 09.00, 12.20, 19.35, 02.00 Погода
06.35, 07.35, 08.30 М/ф
07.10 Ера бізнесу
07.40 Створи себе
07.50 Нерухомість з Іриною Кілко
08.25 Рейтингова панорама
08.40 Корисні поради
09.05, 12.35, 21.20 Кубок світу FIFA-2010. 1/8 фіналу
11.05 Кубок світу FIFA-2010. Щоденник
12.10, 19.15, 21.10, 01.55 Діловий світ
15.15, 05.50 Діловий світ. Агросектор
15.25 Euronews
15.45, 19.45, 23.30 Африканські пристрасті
21.00, 01.45 Підсумки дня
01.20 Трійка, Кено, Максима
01.25 Прес-анонс
01.30 Парламентський день
02.05 Т/с "Таємниче озеро", 7-8 с. (заключна)(2)
04.00 х/ф **"Через континенти"**

УТ-2 1+1

06.05 "Служба Розшуку Дітей"
06.10 Т/с "Янгол-охоронець"
06.55, 07.35, 08.05, 09.05 "Сніданок з 1+1"
07.00, 08.00, 09.00, 17.15, 19.30, 00.20 ТСН
07.10 М/ф "Ну, постривай!"
10.00, 20.10 Т/с "Ісаєв-2. Пароль не потрібен"
11.10 х/ф **"Східна наречена"**
13.25 Т/с "Таке життя"
14.30 Т/с "Слово жінці"
15.10 Т/с "Маргоша - 2"
16.15 "Анатомія слави"
17.25 Т/с "Закон і порядок-2. Відділ оперативних розслідувань"
18.25 Т/с "Ведмежий кут"
19.25 "Погода"
21.05 х/ф **"Червона спека"**
23.15 Д/ф "Люзія безпеки: Курортний роман. Небезпечні зв'язки"
00.45 "Проспорт"
00.50 х/ф **"Клеопатра"**
04.55 "Документ"
05.55 М/ф "Як козаки..."

Інтер

06.10 Д/п "Людина без маски. Георг Отс"
06.55 "Шалені татусі"
07.00, 08.00, 09.00, 12.00, 18.00 Новини
07.10, 08.10 "Ранок з Інтером"
09.10 Т/с "Повернення Мухтара-2"
10.10 Т/с "Невидимки"
11.15 "Детективи"
12.10, 03.20 "Знак якості"
12.40 Т/с "Агент національної безпеки"
14.00 Т/с "Відблиски"
15.10, 03.50 "Судові справи"
16.10 "Зрозуміти. Пробачити"
17.20, 02.55 Т/с "Сусіди"
18.10 Т/с "Дві долі. Нове життя"
19.05 Т/с "Кармеліта. Циганська пристрасть"
20.00, 01.40 "Подробиці"
20.30 Т/с " Обручка"
21.30 Т/с Прем'єра. "Бумеранг із минулого"
23.30 Фантастичні історії. Гості з космосу. Одкровення контактерів
00.45, 04.30 Д/п "Ударна хвиля"
02.10 Телевізійна служба розшуку дітей
02.15, 05.15 Т/с "Монк"

ICTV

06.25, 07.05, 08.40, 00.50, 02.55 Погода
06.35, 02.30 Факти
06.55, 08.00 Ділові факти
07.00, 08.35 300 сек/год
07.10, 09.00 Кубок світу FIFA-2010. Щоденник
07.45, 08.45 Факти. Ранок
07.55, 08.55, 12.55, 19.35, 00.40 Спорт
08.05 Ділові факти. Гроші
09.40 "Ілля Муромець і Соловей-розбійник". Повнометражний мультфільм
11.25, 04.55 Т/с "Солдати"
12.25 х/ф **"Бібліотекар-2". Перша частина**
12.45 Факти. День
13.10 х/ф **"Бібліотекар-2". Друга частина**
14.25 х/ф **"Бібліотекар-3"**
17.00 Футбол. Кубок світу FIFA-2010: 1/8 фіналу
19.00 Факти. Вечір
19.40, 03.00 Надзвичайні новини з Костянтином Стогнієм
20.10 Т/с "Літсйний-2"
22.15 Comedy Club
23.10 3-й тайм
00.20 Факти. Підсумок дня
00.55 х/ф **"За межами", 1 с.**
03.30 Т/с "Місячне світло"

П'ятий канал

06.00 Програма передач
06.01, 23.30 "Час-Тайм"
06.15, 00.15, 03.15, 05.15 "Час спорту"
06.25, 10.20, 13.20, 15.20, 17.20, 18.25, 22.45, 00.25, 03.20, 05.20 "Погода на курортах"
06.30 "Ранок на 5-му"
09.10, 22.15, 23.20, 02.45, 04.15 "Бізнес-час"
09.20, 12.20, 14.20, 17.50, 22.20, 23.50, 02.50, 04.25 "Погода в Україні"
09.30, 13.30, 14.30 "5 елемент"
10.00, 11.00, 12.00, 13.00, 14.00, 15.00, 16.00,17.00, 18.00, 20.30, 23.00, 03.00, 05.00 "Час новин"
10.30, 11.30, 12.30 "Прес-конференції у прямому ефірі"
10.55, 01.50, 02.55, 03.25, 04.20, 05.25 "Огляд преси"
11.20 "Зверни увагу"
15.30 "Не перший погляд"
16.20 "Погода в Украине"
16.30 "Мотор-ТБ"
17.30, 04.30 "Особливо небезпечно"
18.30 "Хроніка дня"
18.45, 05.30 "Київський час"
19.00, 22.30, 00.00, 04.00 "Час новин" (рос.)
19.20, 01.00 "Новий час"
21.00, 02.00 "Час"
21.50, 03.30, 05.40 "На межі"
00.30 "Автопілот-новини"
00.40 "Смачні подорожі"

СТБ

06.15, 00.45 "Бізнес"
06.20, 21.25 Т/с "Кулагін та Партнери"
07.10 Т/с "Комісар Рекс"
09.15 х/ф **"Охоронниця"**
11.50 х/ф **"Втеча із Шоушенку"**
14.55 "Давай одружимося"
17.00, 18.10 Т/с "Адвокат"
18.00, 22.00 "Вікна-Новини"
19.10 "Правила життя. Хто відповість за базар?"
20.10 "Слідство вели. Втеча"
22.20 Т/с "Адвокат"
00.35 "Вікна-Спорт"
00.50 х/ф **"Господар тайги"**
02.15 Т/с "Медіум"

Новий канал

05.00 Т/с "Колишня"
05.45 Т/с "Стан свідомості"
06.25, 19.25 Т/с "Курсанти"
07.30, 08.30, 19.20, 01.10 Погода
07.35, 08.35 "Підйом"
09.00 Т/с "Кадети"
10.55, 20.25 Т/с "Щасливі разом"
11.55 Телекрамниця "УСЕ для ВАС"
12.10, 23.30 Інтуїція
13.30, 19.00, 00.45 Репортер
13.35 М/с "Веселі мелодії"
13.55 М/с "Пригоди Джекі Чана"
14.20, 15.45 Teen Time
14.25 Т/с "Третя планета від Сонця"
14.50 Т/с "Кайл XY"
15.50 Т/с "Ранетки"
16.50, 22.25 Т/с "Татусеві дочки"
17.50, 21.25 Т/с "Вороніни"
19.15, 01.05 Спортрепортер
01.15 Т/с "4400"
02.00 х/ф **"Охоронець"**
03.30 Студія Зона ночі Культура
03.35 Костянтин Степанков. Спомин після життя ф.2
04.30 Студія Зона ночі
04.30 Невідома Україна
05.00 Зона ночі

ТЕТ

06.30, 01.30, 02.30, 03.30, 04.30, 05.30 7 VJ
07.00, 01.00, 02.00, 03.00, 04.00, 05.00, 06.00 Сьоме небо
07.30, 19.30 "Дом-2"
08.30 Ранковий мультик
09.00 М/с "Пухнастики і полохливці"
09.30, 23.30 "Дивись, хто прийшов!"
10.00 Телемагазин
11.00 "Ціна кохання"
12.00 Т/с "Баффі-переможниця вампірів", 125 с.
13.00 "Давай одружимося"
14.00 М/с "Галактичний футбол", 25 с.
14.30 М/с "Сабріна-маленька відьма", 12 с.
15.00 М/с "Черепашки-ніндзя, 25-26 с.
16.00 Т/с "Прості істини, 83-84 с.
17.00 Т/с "Баффі-переможниця вампірів", 126 с.
18.00 Т/с "Чи боїшся ти темряви?"
18.30 "Єралаш"
19.00, 20.30 Т/с "Універ".
21.00 "Звана вечеря"
22.00 "Давай спробуємо"
23.00 "Дом-2". Спецвипуск
00.00 Т/с "Клуб".
01.45, 02.45, 03.45, 04.45, 05.45 Сім новин

НТН

06.00 "Історія України"
06.50 х/ф **"Чорний океан"**
08.40, 19.00, 21.30, 00.50, 03.15, 05.10 "Свідок"
09.00, 21.50 Т/с "CSI: Маямі"
10.00, 22.50 Т/с "Закон і порядок"
11.00, 01.20 "Карні справи"
12.00, 02.10 Т/с "Інспектор Деррік"
13.15, 19.20 Т/с "Панове офіцери"
15.30 х/ф **"У лісах під Ковелем", 1 с.**
16.55 х/ф **"Караван смерті"**
18.35 "Речовий доказ". Шлюбні аферисти
23.50 Т/с "Криміналісти: мислити як злочинець"
03.40 "Речовий доказ"
04.10 "Агенти впливу"
04.40 "Правда життя"
05.30 "Легенди бандитської Одеси"

Тоніс

05.50, 05.10 Диваки
06.30 Переможний голос віруючого
07.00, 08.00, 18.40, 20.00, 23.40 "Життя"
07.25 Медицина
07.30, 15.00 М/ф
07.55, 18.55, 20.55, 23.55 Погода
08.30, 09.30, 02.15 Твій Хіт
09.00 Неделя моды с Дарьей Шаповаловой
11.00 Право на життя
12.30 Погляд у майбутнє
16.00 х/ф **"Скарб"**
18.05, 04.50 Сильні світу сього
18.30, 20.30, 23.30, 05.30 "24 години"
19.00 Бойовий план
21.00 х/ф **"Дівчинко, хочеш зніматися у кіно?"**
22.50 Медичний детектив
00.00 Таємниці долі
02.45 Правда окопів
03.30 Трипільці
04.20 Обличчя купюри

ТВІ

06.30 М/ф "Сандокан-король тигров - 3"
07.00, 18.00, 20.30, 03.00 Сегодня
07.30, 23.00, 03.30 Правда Романа Скрыпина
08.00, 20.00 Деревня дураков
08.30 Комедийный коктейль
09.45, 05.00 х/ф **"Средь бела дня..."**
12.00, 17.00 Т/с "Острог. Дело Федора Сеченова"
13.00 Д/ф "Уничтожено за секунды"
14.00 Д/ф "Мега катастрофы"
15.00, 22.00 Т/с "Числа"
16.00, 19.00 "Военная Тайна"
18.30 Д/ф "Дневник убийцы"
21.00 Д/ф "Вселенная"
23.30 Д/ф "Покер с резидентом"
00.00 Т/с "Бухта страсти"
04.00 Музыка на канале

ТРК Україна

06.00, 06.50, 05.15 Срібний апельсин
06.30, 17.00, 19.00, 03.30 Події
07.00 Т/с "Єфросинія", 91 с.
07.55, 14.40 Т/с "Слід"
08.50 х/ф **"Травнева ніч, або Утопленица"**
10.00 Т/с "Глухар - 2", 26 с.
11.00 Т/с "Зрадник", 9 с.
12.00 Т/с "Звіробій", 29 с.
13.00 Т/с "Брудна справа", 1 с.
14.00 Т/с "Безмовний свідок - 3", 76 с.
15.35 Щиросерде зізнання
16.00 Федеральний суддя
17.10, 03.50 Критична точка
18.00 Т/с "Єфросинія", 92 с.
19.20 Т/с "Зрадник", 10 с.
20.20 Т/с "Глухар - 2", 28 с.
21.20 Т/с "Брудна справа", 5 с.
22.20 х/ф **"Четверта група"**
00.55 х/ф **"Тільки повернися!"**
02.30 Т/с "Безмовний свідок"
04.40 Т/с "Звіробій", 26 с.

М-1

07.00, 08.00 Guten Morgen!
07.30, 17.30 Флінстоуни
09.00, 11.30, 12.10, 14.10, 18.10, 19.00, 22.00, 22.40, 23.40, 00.10 Хіти Non-Stop
09.30, 12.00, 14.00, 18.00, 22.30, 00.00 eMOneNews
09.40, 21.00 CoolBaba.cc
10.30 GIRLS2GIRLS
11.00 Hollywood Buzz
13.30, 18.30 Новіє Рускіє Горкі
15.00 Чіпси-чікси-лавандос
17.00 chatDivchat
20.30 Behind the Scenes weekly
23.30 Булки

Мегаспорт

06.00 Доступний екстрім
06.20, 15.20 Арена Титанів
07.05, 04.20 X-Fighters
08.00 СпортМанія
08.25 МЕГА - А.Р.М.І.Я
08.45, 05.10 Термінатори
09.50, 16.15 БУМ
11.05, 18.30 Базука
12.00 Екстремальні ситуації
12.50 Mortal Комбат
13.25 S.W.A.T
14.25, 17.30 Людина vs Природа. Наука виживати
19.30, 01.00 Дивовижний ліс
21.30 Великі перегони
22.30 Повітряні бої
23.30, 03.45 ЛігаДам
00.00 Основний інстинкт
02.50 Mortal Combat

м. Тернопіль ТВ-4

06.00, 10.00, 18.00 Т/с "Ангел із Орлі"
06.45, 09.15, 10.45 Ранковий фітнес
07.00 Новини Європи
07.30, 18.50, 20.55 22.30 01.00 Оголошення. Бюро знахідок
07.35 "Погляд зблизька"
08.00 Столичні таємниці
08.30 Переможний голос віруючого
09.00, 00.15 Час-Тайм
09.30 Дитяча програма "Чарівний ключик"
11.00, 16.10 Дитяча година
12.00 Леді SP+
12.30 "Тільки тут"
13.00 "Гал-кліп"
13.30, 17.00 "Велика планета"
14.00 "TV-торія"
16.00, 19.00, 22.00 00.30 Провінційні вісті
17.30, 03.00 4-й квартал
19.30 "Гра долі"
19.45 Дитяча програма "Пригоди Крапусі та Водознайка"
20.00 Наші вітання
21.00, 02.30 Сільський календар
21.30 "Мій комфортний дім"
22.35, 04.00 х/ф **"Філадельфійський експеримент"**
01.05 х/ф **"Загублений світ"**
03.30 Музичні делікатеси

ІНТБ

07.00, 07.25, 08.25, 16.40 Мультсалон
07.05, 08.10, 11.15, 13.25, 17.25 "Сінема"
07.15, 08.15 Новин з павутини. Погода. Гороскоп. Хронограф. Афіша
09.00, 11.00, 12.00, 13.30, 14.00, 22.35 Український хіт
09.55, 11.55, 13.55, 16.55, 18.25, 19.55, 20.25, 21.55 "Спекотне літо"
10.00 Новин з павутини. Погода. Гороскоп. Хронограф. Афіша. Телебіржа
10.30, 16.00 Дитяча програма "Капітошка"
11.20, 17.30, 21.00 Д/с "Загадки археології"
12.30 "Профі за день"
13.00, 15.00, 17.00 Новини. Новин з павутини. Хронограф. Афіша. Телебіржа
15.30, 19.30 Д/с "Феєрія мандрів"
18.00, 21.30 "В гості до світу"
18.30, 22.00 Новини. "Спекотне літо". Новини з павутини. Погода. Гороскоп. Хронограф. Афіша. Телебіржа
19.05 "Слід"
20.00 "За і проти"
20.30 Новини. Телебіржа
20.50 Дитяча казка "Сонники"
21.45, 22.30 "Джунглі шоу-бізнесу"
23.30 Новини. Новини з павутини. Погода. Гороскоп. Хронограф. Афіша. Телебіржа
00.00 Подих 80-тих
01.00 Саркофаг
02.00 Електростанція
04.00 До півночі далеко
05.00 Кімната відпочинку

м. Тернопіль ТТБ

07.30, 19.20, 21.50, 23.00 Погода
07.35 "Вишнівець. Колиска князя Запорозького"
07.55, 15.50 "Пісні нашого краю"
08.00-10.00 "Ранок з ТТБ"
10.00 "Україна невідома". (Втрачені права)
10.15 "В об'єктиві ТТБ"
10.20 "Я хочу сказати"
10.30 "Європейський вибір"
10.45 "Освіта і суспільство"
11.00 М/ф
11.20, 21.25 "На музичній хвилі"
11.25 "Літопис". (Конституція України. Ніч народження 1997)
12.20 "Стара колекція". (Українська лірична пісня)
12.40 "Реальність творчості". (Сергій Плачинда)
13.00, 16.00, 19.00, 21.30 "Вісті ТТБ"
13.10 "Тема пік"
13.20 х/ф **"Людина-амфібія"**
15.00 Мульткалейдоскоп
15.30 Д/ф "Шевченків край"
16.10, 17.10 Передачі ДТРК
17.00 "Пульс України"
19.25 "В об'єктиві ТТБ". (Про святкування Дня молоді)
19.30 Програма для іменинників "Пісня в дарунок"
19.40 "Україна невідома". (Магдебур)
20.00 "Консультує лікар"
20.30 "Час країни"
20.45 "Вечірня казка"
21.00 "Україна в НАТО. Міфи і реальність"
22.00 Д/ф "Обитель на Червоній горі"
22.25 "Велети духу і слави. Українська місія"
22.30 "Літопис". (Українські державники. Михайло Вербицький)

ОРТ международное

05.00, 09.00, 04.00, 12.00, 15.00, 18.00 Новости
05.05 "Доброе утро"
09.15 "Малахов+"
10.25 "Модный приговор"
11.25 "Контрольная закупка"
12.20 "Участок"
13.15 "Детективы"
14.00 Другие новости
14.20 "Понять. Простить"
15.20 "Хочу знать"
16.00 "Пока все дома"
16.50 "Федеральный судья"
18.15 "След"
18.55 "Давай поженимся!"
20.00 "Пусть говорят"
21.00 "Время"
21.30, 04.05 Т/с "Ермоловы"
22.35 Т/с "Потерявшие солнце"
23.35 Московское дело. "Освободить в зале суда"
00.45 Ночные новости
01.00 "Калифорния". Новый сезон
01.35 х/ф **"Ты и я"**
03.10 "Здоровье"

ОРТ 1 канал

07.00, 10.00, 13.00, 16.00, 19.00, 06.00 Новости
07.05, 10.15 "Доброе утро"
11.00 "Малахов+"
12.00, 03.40 "Модный приговор"
13.20 "Контрольная закупка"
13.40 "Участок"
14.30, 03.05 "Детективы"
15.00 Другие новости
15.25 "Понять. Простить"
16.20 "Хочу знать"
16.45 "Фазенда"
17.10, 05.10 Т/с "Обручальное кольцо"
18.00 "Федеральный судья"
19.20 "След"
20.00 "Давай поженимся!"
21.00 "Пусть говорят"
22.00 "Время"
22.30, 06.05 Т/с "Ермоловы"
23.25 Т/с "Московская сага"
00.20 Московское дело. "Освободить в зале суда"
01.15 Ночные новости
01.30 х/ф **"Ты и я"**
04.30 "Здоровье"

РТР

04.00 "Утро России"
08.05, 02.50 "Осторожно, мозг!"
09.00 "О самом главном". Ток-шоу
10.00, 13.00, 16.00, 19.00 Вести
10.30, 13.30, 16.15 Местное время. Вести-Москва
10.50 Т/с "Богатая и любимая"
11.45 Т/с "Райские яблочки"
12.40 Вести. Дежурная часть
13.50 Т/с "Тайны следствия"
15.30 "Кулагин и партнеры"
16.35 Т/с "Дворик"
17.05 Т/с "Ефросинья"
18.00 Т/с "Слово женщине"
19.20 "Спокойной ночи, малыши!"
19.30 Т/с "Правда скрывает ложь"
21.25 Футбол. Чемпионат мира. 1/8 финала из ЮАР
23.30 "Вести+"
23.50 х/ф **"Курортный роман"**
01.50 "Горячая десятка"

РТР планета

05.00 "Утро России"
09.05 "Рельсовая война. Партизан Старинов"
10.00, 13.00, 16.00, 19.00 Вести
10.25, 01.50 Т/с "Территория красоты"
11.15, 21.25 Т/с "Каменская"
12.05 "О самом главном". Ток-шоу
13.25, 01.15 Вести-спорт
13.35 "Суд идет"
14.20, 19.40 Т/с "Детективное агентство "Иван да Марья"
16.15, 22.20 "Кулагин и партнеры"
16.40, 02.35 Т/с "Кармелита. Цыганская страсть"
17.30, 03.20 Т/с "Однажды будет любовь"
18.25 Т/с "Дворик"
22.55 Вести.ru
23.10, 04.05 "Пугачева, Распутина... Все звезды Дербенева"
23.55 "Вести+"
00.10 Т/с "Вечный зов", 9 с.

НТВ

05.00 Т/с "Рублёвка. LIVE"
06.00 "Сегодня утром"
07.30 Квартирный вопрос
08.30 Чистосердечное признание
09.00, 12.00, 15.00, 18.00, 22.15 Сегодня
09.20 "Средний класс"
10.00 Т/с "Агент национальной безопасности"
11.00 Суд присяжных
12.30 Т/с "Адвокат"
14.30, 17.30 Обзор. Чрезвычайное происшествие
15.30 Т/с "Улицы разбитых фонарей"
18.30 Т/с "Русский дубль"
20.30 Т/с "Глухарь"
22.35 Д/ф "Арктика. Огонь"
23.20 Т/с "Таксист"
00.15 Т/с "Сталин. LIVE"
01.15 х/ф **"Снежное путешествие"**
03.10 Т/с "Парни из стали"
04.05 Т/с "Скорая помощь"

НТВ мир

06.00, 09.00, 12.00, 15.00, 18.00, 22.15 Сегодня
06.10 Сегодня утром
07.30 Едим дома!
08.00 "Окопная жизнь"
08.30 "Без рецепта"
09.25 Средний класс
10.00 Квартирный вопрос
11.00 "Маски-шоу"
11.05 Т/с "Повороты судьбы", 5 с.
12.40 Т/с "Грязная работа". "Дело журналистки". 1-2 с
14.35, 17.35, 01.40 Обзор. Чрезвычайное происшествие
15.30 Чистосердечное признание
16.05 Криминальная Россия. "Как украсть миллиард"
16.40 Т/с "Возвращение Мухтара-2". "Укус гюрзы"
18.35 "Дела семейные"
19.25 Т/с "Повороты судьбы", 6 с.
20.25 Т/с "Грязная работа". "Дело журналистки". 3-4 с
22.40 Т/с "Слепой. Программа убивать", 6 с.
23.35 х/ф **"Арктика"**
00.10 Т/с "Преступление будет раскрыто". 2 с. "Пропасть и вернуться"
01.00 "Ты смешной!"

НТВ Наше кино

05.00 "Миф о Леониде"
06.35 "Дочки-матери"
08.20 М/ф "Тир"
08.45 "Детство Горького"
10.30 "Объяснение в любви", 1 с.
11.50 "Объяснение в любви", 2 с.
13.00, 21.00 "Кому на Руси жить..."
15.30, 23.30 М/ф "Пейзаж с можжевельником"
16.05, 00.05 "Аэроград"
17.35, 01.35 "Скорость"
19.15, 03.15 "Женитьба"

RTVI

06.00, 18.00 "Особое мнение", "Экономические новости"
07.00 М/ф
08.00 "Вечерние новости из Америки"
09.00 Т/с "Дон Хуан и его прекрасная дама", 109 с.
10.00 Т/с "Братва", 10 с.
11.00 "Арт-навигатор"
11.30 "Американский ликбез"
12.00 "Цена победы"
13.00 х/ф **"Поживём - увидим"**
15.00, 02.00 Т/с "Дон Хуан и его прекрасная дама", 110 с.
16.00, 01.00 "Особое мнение"
17.00, 05.00 Т/с "Территория красоты", 46 с.
19.07 "Клинч"
20.00 "Послезавтра"
21.00, 03.00 Т/с "Братва", 11 с.
22.00 "Сейчас в мире"
23.00 х/ф **"Два берега"**
04.00 х/ф **"Клинч"**

REN-TV

05.00 "Неизвестная планета": "Возвращение пророка", 2 ч.
05.30, 10.00, 14.00 "Час суда"
06.30, 12.00 "Званый ужин"
07.30 Т/с "Солдаты - 7"
08.30, 11.30, 15.30, 18.30, 22.30 "Новости 24"
09.00 "Честно": "Любви. NET"
11.00, 15.00, 17.00 "Экстренный вызов"
13.00 "Давай попробуем?"
16.00 Т/с "Улицы разбитых фонарей. Новые приключения ментов"
17.30, 23.00 "Честно": "Бомбилы"
19.00, 03.40 "Громкое дело"
19.30 Т/с "Черкизона. Одноразовые люди"
20.30 Т/с "Последний секрет Мастера"
21.30 "Справедливость"
00.00 х/ф **"Револьвер"**
02.10 "Я - путешественник"
02.40 "Военная тайна"
04.10 "Неизвестная планета": "Возвращение пророка", 1 ч.
04.35 Ночной музыкальный канал

TVCI

06.00 "Настроение"
08.15 "Народ хочет знать". Ток-шоу
09.15, 17.50, 00.35 Т/с "Исцеление любовью"
10.00, 18.40 Д/ф "Брак высшего сорта"
10.40 "Крестьянская застава"
11.05, 20.05 М/ф "Колобок, колобок!...", "Голубой слоненок"
11.30, 14.30, 17.30, 20.30 События
11.45, 02.10 "Дом на набережной"
12.10, 01.20 Т/с "Жаркий лед"
12.55, 22.00 "Московские иностранцы"
13.20 "Момент истины"
14.00 "Серые кардиналы России". "Гений дворцовой интриги. Генрих Остерман"
14.45 "Энциклопедия". Людовик XIV
14.55 "Сто вопросов взрослому"
15.35 "21 кабинет"
16.00, 02.35 Т/с "Адъютанты любви"
16.55, 05.00 Порядок действий. "Оливье и винегрет"
19.20, 03.25 Т/с "Волчица"
21.05 Лицом к городу
22.25, 04.15 Т/с "Сыщики районного масштаба"
23.15 "Линия защиты"
00.05 События. 25-й час
05.25 "Серые кардиналы России". "Девять мифов о тиране-романтике. Алексей Аракчеев"

ТНТ

05.00 "Интуиция" Игровое шоу
06.00 "Такси"
06.35 М/с "Котопес"
07.00 М/с "Рога и копыта: возвращение"
07.30, 00.10 "Комеди Клаб"
08.30, 09.00, 17.30, 19.00 "Универ" Ситком
09.30, 10.00, 17.00, 18.30 "Счастливы вместе" Комедия
10.30, 11.00 М/с "Крутые бобры"
11.30, 12.00, 12.30 М/с "Эй, Арнольд"
13.00 "Саша + Маша" Комедия
13.30 "Женская лига: парни, деньги и любовь" Комедия
14.00 "Comedy Woman"
15.00 "Весенний отрыв" Комедия
18.00, 19.30 "Интерны" Ситком
20.00 х/ф **"Любовь случается"**
22.10 "Дом-2. Город любви"
23.10 "Дом-2. После заката". Спецвключение
23.40 "Секс" с Анфисой Чеховой"
01.10, 01.40 "Сайнфелд" Комедия
02.05 "7 вещей, которые надо сделать до тридцати лет" Комедия
03.55 "Убойной ночи"
04.35, 04.45 "Комедианты" Шоу
05.00 Окончание программы

МУЗ-ТВ

04.00, 23.45 "МузТВ хит"
05.30 Муз-Заряд: музыка, звезды, мульты
06.00, 07.00, 09.15, 17.45, 20.45, 23.15 PRO-Новости
07.30 "Наше"
08.30, 19.55 М/ф
09.30, 23.00 "Полный Фэшн с Сергеем Зверевым. Лучшие моменты"
09.50 "Русский чарт"
10.50 "10 самых"
11.20, 16.15 "Испытание верности"
11.50, 19.00 "Топ-модель по-американски"
12.45 "Вкус любви"
13.45, 22.00 "Звезды зажигают"
14.45 "Жена напрокат"
15.15, 18.00 "Ранетки"
15.45, 18.30 "SEX-Битва"
16.45 "Укрощение строптивых"
21.00 "Русские файлы. A-Studio"

OTV

00.00 OTV-ЧАТ
02.00, 05.00, 08.00, 10.00, 13.00, 16.00, 19.00, 22.00 O-TV Every Day
02.15, 02.50, 04.50, 05.15, 05.50, 06.40, 07.50, 08.15, 10.15, 10.50, 11.20, 12.50, 13.15, 14.50, 15.50, 16.15, 19.15, 19.50, 20.20, 21.50, 22.15 Interactive
02.45, 04.45, 05.45, 07.45, 10.45, 12.45, 14.45, 15.45, 19.45, 21.45 Національний хіт-парад
06.00 Мультисвіт
11.00 Bon Appetit!
20.00 Free Time

К-1

06.50 Д/п "Гид по странам мира"
07.50, 02.10 "Осторожно, модерн!"
08.50 Д/п "Популярная наука"
10.00, 18.50 Т/с "Контора"
12.00, 00.50 Т/с "Солдаты"
14.00, 21.00 "Тайные знаки"
15.10, 22.00 Т/с "Мертвая зона"
16.00, 23.50 Т/с "Звездные врата. Атлантис"
17.00, 23.00 Т/с "Полтергейст"
18.00 Д/п "Теория невероятности"
03.00 "Ночная жизнь"
06.40 AutoEVO

РЕТРО

05.00, 11.00, 17.00, 22.59 Т/с "Да, господин министр"
05.32, 18.07, 23.30 XX век с Дмитрием Дибровым
05.37, 23.35 Песня года
06.05, 15.21, 17.30, 02.24 Ретроспектива
06.14 Театральные встречи
07.51, 20.09 Эта неделя в истории
08.26 х/ф **"Живет такой парень"**
10.08, 22.07 ОСП-студия
13.41, 02.18 Портреты во времени

13.54, 15.29 Т/с “Следствие ведут ЗнаToKи”
17.38 Музыка 60-х
18.12 Кинопанорама
20.44 х/ф **“Инспектор ГАИ”**
00.02 КВН
02.33 х/ф **“Томми”**
04.29 Величайшие имена XX века

Enter-фільм

06.05, 12.10, 17.05, 23.30 “SMS-голосование”
06.20, 15.10 “Детский сеанс”
07.45, 00.00 “Киноляпы”
08.30 Т/с “Молодые и неугомонные”. 15, 16 с.
10.25, 11.35, 16.35 “Витрина-ТВ”
11.05, 14.35, 17.35 “Саундтреки”
12.45 х/ф **“Петля”. 1 с.**
18.05 х/ф **“Петля”. 2, 3 с.**
21.00 “Вечерняя сказка”
21.30 х/ф **“Стальные акулы”.**
00.35 х/ф **“Земля-Воздух”.**
02.55 Т/с “Молодые и неугомонные”
04.20 х/ф **“Тени Бельведера”**

КІНО

06.00 М/ф
06.30, 15.50 М/с “Ракетная мощь-3”
07.00, 16.20 М/с “Каппа Майки-2”
07.30 М/с “Чудаковатые родители-7”
08.00 Т/с “Затерянный мир-3”
09.00 “Телемагазин”
11.00, 17.20 Т/с “Остров фантазий”
12.00 “Такси”
12.40, 18.55, 20.00 “Попкорн ТВ. Смешное домашнее видео”
13.20, 18.15, 19.25, 02.30 “Попкорн ТВ. Сумасшедшая скрытая камера”
13.50 Т/с “Реактивные самолеты”
14.50, 05.10 Т/с “Тайна цифровой башни”
16.50 М/с “Чудаковатые родители-5”
20.35, 01.35 Т/с “Крепкий орешек Джейн”
21.30 х/ф **“Карты, деньги, два ствола”**
23.40 “Секс с Анфисой Чеховой”
00.20 Т/с “Эдем”
03.00 “Киногод”
03.10 х/ф **“Серебряная стрела”**

Телеклуб

19.00 Т/с “Контора”, 4 с. “Похитители душ”
20.00 Т/с “Золотые парни”, 4 с.
21.00 Т/с “Тайны следствия”. “Мягкая лапа смерти”. ф.1, 4 с.
22.00 х/ф **“ТАСС уполномочен заявить...”, 9 с.**
23.30 х/ф **“ТАСС уполномочен заявить...”, 10 с.**
01.00 Т/с “Контора”, 5 с. “Внучка”
02.00 Т/с “Золотые парни”, 5 с.
03.00 Т/с “Тайны следствия”. “Гроб на две персоны”. ф.2, 1 с.

СТС

05.00 М/с “Волчий дождь”
05.55 М/с “Смешарики”
06.00 М/с “Что новенького, Скуби Ду?”
06.30, 20.00 Т/с “Игрушки”
07.30, 15.00, 19.30 Т/с “Воронины”
08.00, 22.45, 23.00 Т/с “6 кадров”
08.30, 11.00, 14.30, 19.00 Т/с “Папины дочки”
09.00 Т/с “Я лечу”
10.00, 18.00 Т/с “Кремлевские курсанты”
12.30 М/с “Приключения мишек Гамми”
13.00 М/с “Настоящие охотники за привидениями”
13.30 М/с “Приключения Тома и Джерри”
14.00 М/с “Скуби Ду”
15.30 Т/с “Ранетки”
16.30 “Галилео”
17.30 Т/с “Даешь молодежь!”
21.00 х/ф **“Замена. Последний урок”**
23.30 “Инфомания”
00.00 х/ф **“Змеиный яд”**
01.50 Т/с “Зачарованные”
03.40 Т/с “Сабрина - маленькая ведьма”
04.05 Музыка на СТС

Hallmark

00.25 “Мидлтаун”
01.50 “Молчание”
03.35 “Сатира Нэшнал Лампун: Атака ножевых коньков”
05.00, 05.50 “Дочери Маклеода-V”
06.40 “Встречая и провожая”
08.20 “Голливудские жены”
10.00 “Жены, о которых он забыл”
11.40, 15.50 “Темный ангел - I”
12.30, 16.40 “Зачарованные-VIII”
13.20, 17.30 “Джордан расследует - I”
14.10 “Добрая волшебница”
18.20 “Невеста военного времени”
20.00 “Поцелуй”
21.30, 22.25 “Секс в большом Париже - II”

zone reality

07.00, 07.25, 12.00, 12.25, 19.05, 19.30, 21.40, 01.00 Криминалисты
07.50, 08.15, 13.15, 13.40 Спасение младенцев
08.40, 10.20, 14.05, 17.25, 05.15 Городские медики
09.30, 15.45, 20.50 Охотники за легендами
11.10, 18.15, 06.05 Женщины в белых халатах
12.50, 01.25 Под кожей
14.55, 20.00, 04.25 Моя профессия - моя жизнь
16.35, 23.45, 03.35 Торжество правосудия с Эрин Брокович
22.05, 01.50 Реанимация: о чем мы не знаем
22.55, 02.40 Полицейское управление
00.35 За чертой

Discovery

07.00, 13.15 Джон, Кейт и восемь детей. Кейт нанимает няню
07.25, 13.40 Король кондитеров. Чудаки, фастфуд и переживания Фрэнки
07.55, 14.05 Жить непросто людям маленького роста! Назад в Ирак. Ч. 1
08.20, 14.30 Оденься к свадьбе. Готово или нет?
08.50 Пока тебя не было. Техас. Хай Пойнт Лейн
09.45, 05.45 Запредельные торты. Торт для цирка
10.40, 04.05 Энтони Бурден. Без предварительных заказов. Корея
11.30 Повар на дому. Ширлиза
11.55 Оденься к свадьбе. Все невесты хороши
12.25, 17.50, 22.00, 03.10 Это лучше не носить
14.55 Лос-Анджелесские чернила. Новенькие девочки
15.45, 04.55 Пока тебя не было. Техас. Рамблер Роуд
16.35 Коронованные детки. Конкурс Страна чудес
17.25 Оденься к свадьбе. Грумы в перчатках
18.40 Майамские чернила. В высшей лиге
19.30, 23.40 Джон, Кейт и восемь детей. Подготовка к зиме
19.55, 00.05 Король кондитеров. Баталия, балет и огонь
20.20, 00.30 Жить непросто людям маленького роста! Назад в Ирак. Ч. 2
20.45, 00.55 Оденься к свадьбе. 100 платьев и подсчеты
21.10, 02.15 Лос-Анджелесские чернила. Рампа для катания
22.50 Майамские чернила. В печали и в радости
01.25 Коррекция веса. Семейная клиника. Последняя надежда
06.35 Отремонтируй и продай с Томми Уолшем. США. Дейв

NATIONAL GEOGRAPHIC

05.00 Суперсооружения древности: Шартрский собор
06.00 На крючке: ловля монстров: Демоны морских глубин
07.00, 12.00 Наука рукопашного боя: Ловкость зверя
08.00, 13.00 Последствия: Преданные Солнцем
09.00, 15.00 Талантливые животные: Умные собаки
10.00 Экоизобретатели: Энергия прибоя
11.00 Секунды до катастрофы: Смерч
11.30 Зона строительства: Шахта черного золота
14.00 На крючке: ловля монстров: Летучие чудовища
16.00, 04.00 Жизнь племен: Рендилле
17.00 Экоизобретатели: Дом “хеви-метал”
18.00 Мегазаводы: Харлей-Дэвидсон
19.00, 01.00 Секунды до катастрофы: Вулкан на Монтсеррате
19.30, 01.30 Зона строительства: Морской космодром
20.00, 23.00, 02.00 Суперсооружения: Бетонные чудеса
21.00, 00.00, 03.00 Труднейший в мире ремонт: Гигантский ветряк
22.00 Запреты: Обряды посвящения

Discovery

05.00, 12.45 Пятая передача
05.25, 13.15 Грязная работенка
06.20 Выжить любой ценой
07.15, 16.00, 01.50 Разрушители легенд
08.10, 00.55, 04.05 Головоломы
09.05, 17.00, 03.10 Требуется сборка
09.35, 17.30, 03.40 Как это работает
10.00, 15.05, 20.00 Мега-стройки
10.55, 18.00, 22.30 Top Gear
11.50 Американский чоппер
14.10 Смертельный улов
19.00, 23.30 Самые крепкие инструменты
21.00 Крутые взрывы
22.00, 02.45 Молниеносные катастрофы
00.25 Искривление времени

Discovery - science

07.00, 03.50 Войны на свалке. Пляжные спасательные вездеходы
08.00, 15.55 Вперед к Марсу
09.00, 13.35 Аппараты Да Винчи
09.55 Помешанные на трюках. Сальто назад на мотосанях
10.20, 05.10 Странные связи. Муха
10.50 Новый мир. Жизнь будущего
11.45, 04.45, 15.25 Как это работает?
12.15 Мегамир. Голландия
13.10, 05.40 Научная нефантастика. Как телепортироваться
14.30, 00.30, 06.10 Гигантские корабли. Фрегат HDMS Absalon
16.50 Головоломы
17.45, 23.40 Мегамир. Великобритания
18.40, 22.00, 01.20 Экоград. Дорога в будущее
19.30, 22.50, 02.10 Discovery. Проект Земля. Космический щит
20.20 Как это работает. Подковы/Посудомоечные машины/Графитовые стержни/Замороженная пицца
20.45 Как это работает. Клапаны/Валики для нанесения краски/Парашюты/Дымоходы
21.10 Разрушители легенд. Морская болезнь - Убийство или лечение
03.00 Завтра и послезавтра

Animal Planet

07.00, 14.35 SOS дикой природы
07.25, 13.10 Ветеринарная скорая помощь
07.50, 15.30, 19.10, 23.50 Остров орангутангов
08.15, 15.55, 19.40, 00.15 Смутное время в Городе обезьян
08.45 Остин Стивенс. Самые опасные
09.40, 17.20, 05.45 Обезьяньи проделки
10.05, 10.30, 16.25, 16.50 Самые забавные животные планеты
10.55, 17.45 Школа горилл
11.20, 15.00 Шотландское общество защиты животных
11.50, 04.25 Территория животных
12.45, 06.10 Ветеринары-стажеры
13.40, 22.55, 03.30 Полиция Феникса. Отдел по защите животных
18.15, 22.00, 02.35 На свободу с питбулем
20.10, 00.45 Отдел защиты животных - Южная Африка
21.05, 01.40 Дикие и опасные
05.20 Жизнь с человеком-волком
06.35 Дельфиньи будни

Охота и Рыбалка

05.05 История охоты
05.35 Клевое место
06.05 Охота в новом Свете
06.30 Рыбалка в Сибири на реке Яма
07.25, 03.05 Диалоги о рыбалке. Народный проект
07.40, 00.25 Планета рыбака
07.55, 12.55, 16.15, 20.10 Диалоги о рыбалке
08.25 Особенности охоты на Руси
09.00 Охота без границ
10.15 Мотолодки
10.50 Танзания: история одного сафари
11.45 Следопыт
12.15, 15.35, 04.05 Рыбалка в открытом море
12.40, 03.50 Нож
13.20 Гордон в засаде
13.50, 17.10, 21.05 Основной инстинкт
14.05, 17.25 Подводные репортажи Гая Харви
14.30, 17.50 Секреты рыбалки с Бейбом Винкельманом
14.50, 02.05 На крючке
15.05 Личный опыт
16.00 Охотничьи байки
16.40 Альманах странствий
18.10, 23.40, 02.20 Мир подводной охоты
18.25 Амуниция и снасти
18.55 Охотминимум
19.00, 04.30 Под водой с ружьем
19.30, 01.40 Охота по-американски
19.55 Снасти
20.35 Ни пуха, ни пера
21.20 В погоне за крупной рыбой с Ларри Далбергом
21.45 Секреты охоты с Бейбом Винкельманом
22.05 Ружье
22.20 Вишневая косточка
22.50 Записки великого охотника
23.55 Американская рыбалка
00.40 Мастер рыболов
01.10 Дичеразведение
02.35 Нахлыст
03.20 Оружие охоты

DRIVE

05.00 Вторые руки
05.30, 11.40, 17.00, 23.00, 00.15, 03.45 Мотодизайн
05.35, 12.00 Автоособенности
06.05, 22.30 Это вы можете
06.35, 01.45 50 машин, которые стоит попробовать
06.50, 02.35 Ретро авто
07.20, 21.20, 00.50, 04.35 Автомобильные истории
07.45 Мотоособенности
08.15, 10.55, 22.15 Снимая на ходу
08.30 По дорогам Второй мировой
09.05, 12.30 Top Gear
09.55 Кругосветка по бездорожью
10.25 IRC. Обзор девятого этапа (Ралли Астурия, Испания)
11.10 Формула Дрифт
11.45, 20.35 Автошкола
13.25 Лучшие машины мира
13.55 IRC. Обзор восьмого этапа (Ралли Барум, Чехия)
14.25, 00.00 Автомедиа
14.40 Обгоняя время
15.30 Внедорожники
16.00 Встречное движение
16.30 Автодрайв
17.05 Персона
17.35 Мой гараж
18.05 Суперкросс 2009
19.00 Тюнинг
19.30, 23.55, 02.30 Пит-стоп
19.35 Чемпионат Европы по картингу. Первый этап, Италия
20.05 Чемпионат Европы по картингу. Второй этап, Испания
20.50 Мотодрайв
21.45 ИЗРАИЛЬ. Нам любые дороги дороги
23.05 Формула-мастер. Шестой этап. Первая гонка, Спа (Бельгия)
00.20 Pro moto
01.15 Городские джунгли. Москва
02.00 Байки от байкеров
03.05 Рулевая тяга
03.50 Эндуро-кросс 2009

EXTREME

01.00 Harvest 1 - Лучшие горнолыжники и сноубордисты мира
02.00, 23.00 M1selection 2010 - Командные соревнования по разным видам единоборств
03.00, 03.30 Fia European Drag Racing Championships - Соревнования по драг-рейсингу в разных странах мира
04.00, 04.30, 12.00, 12.30, 16.00, 16.30, 20.00, 20.30 Untracked Series 1 - Все виды экстрима: от гигантских волн в Микронезии до заснеженных горных вершин в Канаде
05.00, 05.30, 06.00, 06.30 I-Ex - Разные виды экстремального спорта
07.00, 13.00 Wakestock 2007 1 - Фестиваль уэйкборда в Уэльсе
07.30, 13.30 Go Fast Speed Day 1 - Турнир по экстремальным видам спорта в Великобритании
08.00, 17.00 Summer Dew Tour 2009 16 - Программа про скейтбордингу
09.00, 18.00 Summer Dew Tour 2009 17 - Программа про скейтбордингу
10.00, 19.00 Summer Dew Tour 2009 18 - Программа про скейтбординг
11.00, 11.30, 15.00, 15.30, 21.00, 21.30, 00.00, 00.30 Fantasy Factory - Программа Роба Драйдека
14.00, 14.30 Asian X Games 2009 - Соревнования по различным видам экстремального спорта: BMX, скейтбординг, мотогонки
22.00 Prophecy 1 - Фрирайд, горные лыжи, сноубординг

Euro Sport

09.30, 12.00, 02.00, 23.35 Футбол - SOCCER CITY. Йоханнесбург, ЮАР
10.00 Легкая атлетика. Международный турнир в Германии (Ваттеншайд)
12.30 Велоспорт. Тур Фландрии, Бельгия
14.00, 00.15 Супербайк. Чемпионат мира в Сан-Марино (Мизано). Заезд 2
15.00 Футбол. Чемпионат Европы до 17 лет в Швейцарии (Ньон). Женщины. Финал
16.30, 19.00, 20.00, 21.00, 23.30, 00.10 Новости
16.35, 19.05, 20.05, 21.05 Футбол - SOCCER CITY. Йоханнесбург, ЮАР. Новости
16.45 Велоспорт. Париж - Рубэ
18.15 Плавание. Открытый чемпионат Франции. 1-й день
19.15 Плавание. Открытый чемпионат Франции. 2-й день
20.15 Сильнейшие люди планеты - Лига чемпионов
21.15 Бокс. Поединок за титул Чемпиона мира по версии WBA в Германии. Тяжёлая весовая категория. Юриорис Гамбоа (Куба) - Лаудельно Хосе Баррос
22.00 Бокс. Поединок за титул Чемпиона мира по версии WBO в Германии. Полутяжелая весовая категория. Марко Хук - В.Майто
01.00 Автоспорт. Суперкубок Порше. Валенсия, Испания
01.30 Мотоспорт по выходным
01.45 Вот это да!!!

Здоровье ТВ

05.00 Я жду ребенка
05.30, 17.30 Познай себя
06.00, 18.00 История болезней
06.30, 18.30 Кто стареет быстрее?
07.00, 21.00 Я победил эту боль
07.30, 21.30 В ногу со временем
08.25, 22.25 Ошибки здоровья
08.55, 15.50, 20.00, 01.30 Азбука здоровья
09.00, 23.00 Не выходя из дома
09.30, 23.30 Ты - то, что ты ешь
10.10, 00.00 Издержки производства
10.40, 00.30 Школа разума
11.10, 01.00 Я расту
11.45, 01.35 Секреты здоровья
12.10, 02.00 Практика здоровья
12.40, 02.30 Панацея
13.10, 03.00 Наболевший вопрос
14.00, 03.40 Кабинет красоты
14.30, 04.10 Неизвестный диагноз
15.20 Тайны медицины
15.55 Как Вы себя чувствуете?
16.35 Как прожить дольше
19.00 Тело человека
19.30 Женский журнал
20.05 Неудобные болезни

НТВ Детский Мир

05.00, 09.00, 13.00 Фильм-сказка “Новогодние приключения Маши и Вити”
06.10, 10.10, 14.10 М/с “Необыкновенный матч”, “Куда летишь, витар?”, “Наш добрый мастер”
07.00, 11.00 М/ф “Кто самый сильный?”, “Последняя охота”, “Чудеса среди бела дня”, “Мальчик-с-пальчик”
08.00, 12.00 М/с “Золушка”, “Веселая карусель”, “Шесть Иванов-шесть капитанов”, “Путешествие муравья”
15.00 х/ф **“Магия черная и белая”**
16.15 М/с “Старые знакомые”, “Грибок-теремок”, “Железные друзья”
17.00 М/ф “Палка-выручалка”, “Закон племени”, “Айболит и Бармалей”, “Каша из топора”
18.00 М/с “Золушка”, “От двух до пяти”, “Четыре монеты”

Jetix

05.00, 12.35, 21.20 Лентяево
05.25, 23.50, 02.20 Что с Энди?
05.50, 13.55, 22.10, 02.45 Покемоны: Боевое измерение
06.15 X-Men
06.40, 11.45, 01.55 Монстер Бастер Клаб
07.05, 13.25, 18.55 Приколы на переменке
07.10, 10.55, 16.00, 18.05, 20.55, 23.25, 04.25 Кид vs Кэт
07.35, 16.50 Галактический футбол
08.00, 17.15 Невероятный Халк
08.25 Железный человек
08.50, 09.15, 19.00, 19.30 H2O: Просто добавь воды
09.40, 10.05, 16.25, 03.10 Чародейки
10.30, 15.10, 21.45 Удивительные приключения космической команды
11.20, 15.35, 18.30, 23.00, 04.00 Джимми Кул
12.10 Фантастическая Четверка
13.00, 13.30, 22.35, 01.05, 01.30 Тоталли Спайс
14.20, 20.00, 00.15, 00.40, 03.35 Мир Квеста
14.45 Мистическая власть Боевых Рейнджеров
17.40 Человек-паук
20.30 Русса
04.50 Shorts

МОЄ КІНО

Знімають продовження серіалу “Свати”

У Криму стартували зйомки продовження популярного серіалу. Весела історія про маленьку дівчинку і її бабусь та дідусів завоювала всенародну любов і високі рейтинги. Творці серіалу не могли залишитися байдужими до побажань глядачів і вирішили зняти 16-серійне продовження – “Свати-4”. У четвертій частині фільму телеглядачі спостерігатимуть за курортними пригодами героїв.

Цього разу бабусі і дідусі вирушать до Криму. Але вони туди поїдуть не стільки відпочивати, скільки опікати свою улюблену внучку Женечку, яку батьки відправили до “Артеку”. У “Сватах-4” глядачів чекає ще більше гумору, ще більше кумедних ситуацій.

У головних ролях ми побачимо тих же акторів: Федора Добронравова і Тетяну Кравченко в ролі Івана і Валі Будько, Анатолія Васильєва і Людмилу Артем’єву в ролі Ольги і Юрія Ковальових, Соню Стеценко в ролі внучки Женечки, Данила Білих і Інну Корольову в ролі її батьків. Крім того, в стрічці з’являться нові персонажі, яких зіграють популярні українські і російські актори. Зйомки серіалу продовжаться до середини осені в Криму і Туреччині.

МОЄ КІНО

Рутгер Хауер приїде до Одеси

В Україну завітає відомий нідерландський актор Рутгер Хауер. Зірка світового кіно стане спеціальним гостем Одеського міжнародного кінофестивалю, пише “Комсомольська правда в Україні”. В Одесі Рутгер буде не лише почесним гостем, а ще й дасть майстер-класи.

Викладацький досвід зірка фільмів “Достукатися до небес” та “Леді-яструб” вже має. У Роттердамі у Рутгера є власна кіношкола Rutger Hauer Filmfactory.

Окрім того, в Одесу також приїдуть зірки з найближчого зарубіжжя: російські актори Володимир Машков та Еммануїл Віторган, режисери Петро Тодоровський та Станіслав Говорухін.

Кінофестиваль триватиме 9 днів. Впродовж цього часу буде продемонстровано близько 100 фільмів, а 16 стрічок змагатимуться за головний приз – 15 000 доларів та

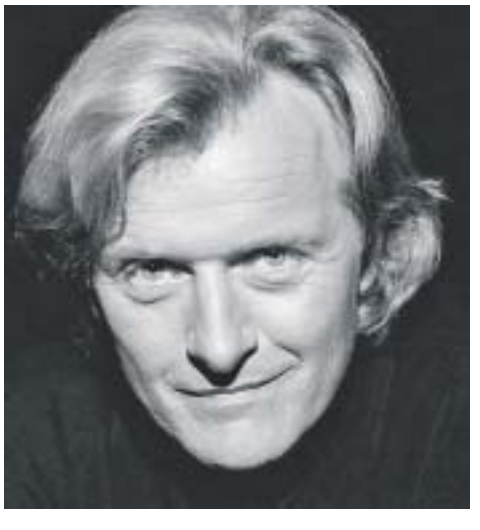

статуетку “Золотой Дюк”. Відкриття та закриття кінофестивалю пройдуть в Одеській національній опері. На 17-те липня заплановане грандіозне шоу на Потьомкінських сходах, що включає в себе показ стрічки “Броненосець “Потьомкін” під музику живого оркестру.

УТ-1

06.00 "Доброго ранку, Україно!"
06.00 Ранкова молитва
06.05 Православний календар
06.10, 07.00, 08.00, 12.00, 15.00, 18.00 Новини
06.20, 07.20, 08.10 Спорт+щоденник
06.30, 07.30, 08.20, 09.00, 12.20, 15.40, 18.25, 21.15, 02.10 Погода
06.35, 07.35 М/ф
06.40 Здорове харчування
07.10 Ера бізнесу
07.15 Рейтингова панорама
07.40 Створи себе
08.25 Соціальний компас
08.35 Нерухомість з Іриною Кілко
08.40 Корисні поради
09.05, 12.35 Кубок світу FIFA-2010. 1/8 фіналу
11.05 Кубок світу FIFA-2010. Щоденник
12.10, 18.10, 21.10, 02.05 Діловий світ
15.15, 05.50 Діловий світ. Агросектор
15.25 Euronews
15.45 Д/ф Прем'єра. "Щасливе дитинство" Миколи Коломійця"
16.15 х/ф **Пам'яті Юрія Іллєнка. "Білий птах з чорною ознакою"**
18.35 Іспит для влади. 100 днів діяльності уряду України
21.00, 01.55 Підсумки дня
21.30, 23.30 Африканські пристрасті
01.20 Мегалот
01.25 Суперлото, Трійка, Кено
01.35 Прес-анонс
01.40 Парламентський день
02.15 Культурно-мистецький арсенал. Класік-прем'єр
02.45 Д/ф "Щасливе дитинство" Миколи Коломійця"
03.15 Д/ф "Стомлене серце"
04.05 х/ф **"Отруйна дружба"**

УТ-2 1+1

06.05 "Служба Розшуку Дітей"
06.10 Т/с "Янгол-охоронець"
06.55, 07.35, 08.05, 09.05 "Сніданок з 1+1"
07.00, 08.00, 09.00, 17.15, 19.30, 00.20 ТСН
07.10 М/ф "Ну, постривай!"
10.00, 20.10 Т/с "Ісаєв-2. Пароль не потрібен"
11.00, 00.50 х/ф **"Суперневістка"**
13.10 Т/с "Таке життя"
14.10, 04.30 Т/с "Слово жінці"
15.00, 05.15 Т/с "Маргоша - 2"
16.05 Д/ф "Ілюзія безпеки: Курортний роман. Небезпечні зв'язки"
17.25 Т/с "Закон і порядок-2. Відділ оперативних розслідувань"
18.25 Т/с "Ведмежий кут"
19.25 "Погода"
21.05 х/ф **"Без компромісів"**
23.15 Д/ф "Ілюзія безпеки: Урятувати свідка"
00.45 "Проспорт"
02.40 "Документ"
03.40 Т/с "Хто в домі господар?"

Інтер

06.05 Фантастичні історії. Гості з космосу. Одкровення контактерів
06.55 "Шалені татусі"
07.00, 08.00, 09.00, 12.00, 18.00 Новини
07.10, 08.10 "Ранок з Інтером"
09.10 Т/с "Повернення Мухтара-2"
10.10 Т/с "Невидимки"
11.15 "Детективи"
12.10, 03.20 "Знак якості"
12.40 Т/с "Агент національної безпеки"
14.00 Т/с "Відблиски"
15.10, 03.50 "Судові справи"
16.10 "Зрозуміти. Пробачити"
17.20, 02.55 Т/с "Сусіди"
18.10 Т/с "Дві долі. Нове життя"
19.05 Т/с "Кармеліта. Циганська пристрасть"
20.00, 01.40 "Подробиці"
20.30 Т/с " Обручка"
21.30 Т/с "Бумеранг із минулого"
23.30 Надзвичайні історії. Почати спочатку. Сповідь дружин олігархів
00.45, 04.30 Д/п "Міста підземного світу. Лос-Анджелес. Каліфорнія"
02.10 Телевізійна служба розшуку дітей
02.15, 05.15 Т/с "Монк"

ICTV

06.25 Служба розшуку дітей
06.30, 07.05, 08.40, 01.10, 03.20 Погода
06.35, 02.50 Факти
06.55, 08.00 Ділові факти
07.00, 08.35 300 сек/год
07.10, 09.00 Кубок світу FIFA-2010. Щоденник
07.45, 08.45 Факти. Ранок
07.55, 08.55, 12.55, 19.15, 01.05 Спорт
08.05 Ділові факти. Гроші
09.35, 21.55 Comedy Club
10.40, 04.40 Т/с "Солдати"
11.40 Провокатор
12.45 Факти. День
13.00 Анекдоти по-українськи
13.20 Т/с "Бандитський Петербург"
14.25, 00.20 Т/с "По закону"
15.25, 19.55 Т/с "Літейний-2"
17.35 Т/с "Сліпий"
18.45 Факти. Вечір
19.20, 03.25 Надзвичайні новини з Костянтином Стогнієм
23.55 Факти. Підсумок дня
01.15 х/ф **"За межами", 2 с.**
03.55 Т/с "Місячне світло"

П'ятий канал

06.00 Програма передач
06.01, 23.30 "Час-Тайм"
06.15, 00.15, 03.15, 05.15 "Час спорту"
06.25, 10.20, 13.20, 15.20, 17.20, 18.25, 22.45, 00.25, 03.20, 05.20 "Погода на курортах"
06.30 "Ранок на 5-му"
09.10, 22.15, 23.20, 02.45, 04.15 "Бізнес-час"
09.20, 12.20, 14.20, 16.20, 17.50, 22.20, 23.50, 02.50, 04.25 "Погода в Україні"
09.30, 13.30, 14.30 "5 елемент"
10.00, 11.00, 12.00, 13.00, 14.00, 15.00, 16.00, 17.00, 18.00, 20.30, 23.00, 03.00, 05.00 "Час новин"
10.30, 11.30, 12.30 "Прес-конференції у прямому ефірі"
10.55, 01.50, 02.55, 03.25, 04.20, 05.25 "Огляд преси"
11.20 "Зверни увагу"
15.30 "Здорові історії"
16.30 "Арсенал"
17.30, 04.30 "Велика політика"
18.30 "Хроніка дня"
18.45, 05.30 "Київський час"
19.00, 22.30, 00.00, 04.00 "Час новин" (рос.)
19.20, 01.00 "Новий час"
21.00, 02.00 "Час"
21.50, 03.30, 05.40 "Акцент"
00.30 "Автопілот-новини"
00.40 "Ресторанні новини"

СТБ

06.10, 00.50 "Бізнес"
06.15, 21.20 Т/с "Кулагін та Партнери"
07.05 Т/с "Комісар Рекс"
09.05 х/ф **"Відданий друг"**
11.35 "Нез'ясовно, але факт"
12.45 "Битва екстрасенсів"
13.50 "Моя правда. Міраж"
14.55 "Давай одружимося"
17.00, 18.10 Т/с "Адвокат"
18.00, 22.00 "Вікна-Новини"
19.10 "Зіркове життя. Зірки-геї"
20.10 "Російські сенсації. Розрив серця"
22.20 Т/с "Адвокат"
00.40 "Вікна-Спорт"
00.55 х/ф **"Пропажа свідка"**
02.25 Т/с "Медіум"

Новий канал

05.00 Т/с "Колишня"
05.45 Т/с "Стан свідомості"
06.25, 19.25 Т/с "Курсанти"
07.30, 08.30, 19.20, 01.10 Погода
07.35, 08.35 "Підйом"
09.00 Т/с "Кадети"
10.55, 20.20 Т/с "Щасливі разом"
11.55 Телекрамниця "УСЕ для ВАС"
12.10, 23.30 Інтуїція
13.30, 19.00, 00.45 Репортер
13.35 М/с "Веселі мелодії"
13.55 М/с "Пригоди Джекі Чана"
14.20, 15.45 Teen Time
14.25 Т/с "Третя планета від Сонця"
14.50 Т/с "Кайл XY"
15.50 Т/с "Ранетки"
16.50, 22.25 Т/с "Татусеві дочки"
17.55, 21.25 Т/с "Вороніни"
19.15, 01.05 Спортрепортер
01.15 Служба розшуку дітей
01.20 Т/с "4400"
02.05 х/ф **"Мрійник і дикунка"**
03.35 Студія Зона ночі Культура
03.40 Хто вони - діти індиго?
04.10 Дерево під вікном
04.30 Студія Зона ночі
04.35 Невідома Україна
05.05 Зона ночі

ТЕТ

06.30, 01.30, 02.30, 03.30, 04.30, 05.30 7 VJ
07.00, 01.00, 02.00, 03.00, 04.00, 05.00, 06.00 Сьоме небо
07.30, 19.30 "Дом-2"
08.30 Ранковий мультик
09.00 М/с "Пухнастики і полохливці"
09.30, 23.30 "Дивись, хто прийшов!"
10.00 Телемагазин
11.00 "Ціна кохання"
12.00 Т/с "Баффі-переможниця вампірів", 126 с.
13.00 "Давай одружимося"
14.00 М/с "Галактичний футбол", 26 с.
14.30 М/с "Сабріна-маленька відьма", 13 с.
15.00 М/с "Черепашки-ніндзя, 27-28 с.
16.00 Т/с "Прості істини, 85-86 с.
17.00 Т/с "Баффі-переможниця вампірів", 127 с.
18.00 Т/с "Чи боїшся ти темряви?"
18.30 "Єралаш"
19.00, 20.30 Т/с "Універ".
21.00 "Звана вечеря"
22.00 "Давай спробуємо"
23.00 "Дом-2". Спецвипуск
00.00 Т/с "Клуб".
01.45, 02.45, 03.45, 04.45, 05.45 Сім новин

НТН

06.00 "Історія України"
06.55 х/ф **"Караван смерті"**
08.40, 19.00, 21.30, 00.50, 03.20, 05.10 "Свідок"
09.00 Т/с "CSI: Маямі"
10.00, 22.50 Т/с "Закон і порядок"
11.00, 01.20 "Карні справи"
12.00, 02.15 Т/с "Інспектор Деррік"
13.20 Т/с "Панове офіцери"
15.40 х/ф **"У лісах під Ковелем", 2 с.**
17.05 х/ф **"Глухомань"**
18.35 "Правда життя". Близнюки: роздвоєння особистості
19.20 Т/с "Повернення Синдбада"
21.50 Т/с "CSI: Лас-Вегас"
23.50 Т/с "Криміналісти: мислити як злочинець"
03.45 "Речовий доказ"
04.10 "Агенти впливу"
04.40 "Правда життя"
05.35 "Легенди бандитської Одеси"

Тоніс

05.50, 05.05 Диваки
06.30 Переможний голос віруючого
07.00, 08.00, 18.40, 20.00, 23.40 "Життя"
07.20, 15.00 М/ф
07.55, 18.55, 20.55, 23.55 Погода
08.30, 09.30, 02.10 Твій Хіт
09.00 Стиль і місто
11.00 Бойовий план
12.30 Погляд у майбутнє
16.00 х/ф **"Дівчинко, хочеш зніматися у кіно?"**
18.05, 22.35, 04.45 Сильні світу сього
18.30, 20.30, 23.30, 05.30 "24 години"
19.00 Сутність звіра
21.00 х/ф **"Професія - слідчий"**
23.05 Переваги для розваги
00.00 Таємниці долі
02.40 Трипільці
04.20 Обличчя купюри

ТВІ

06.30 М/ф "Сандокан-король тигров - 3"
07.00, 18.00, 20.30, 03.00 Сегодня
07.30, 23.00, 03.30 Правда Романа Скрыпина
08.00, 20.00 Деревня дураков
08.30 Комедийный коктейль
09.45, 05.00 х/ф **"Чужая"**
12.00, 17.00 Т/с "Острог. Дело Федора Сеченова"
13.00 Д/ф "Следующая чума"
14.00 Д/ф "Вселенная"
15.00, 22.00 Т/с "Числа"
16.00, 19.00 "Военная Тайна"
18.30 Д/ф "Разящий бумеранг"
21.00 Д/ф "Загадки НЛО"
23.30 Д/ф "Дневник убийцы"
00.00 Т/с "Бухта страсти"
04.00 Музыка на канале

ТРК Україна

06.00, 06.50, 05.25 Срібний апельсин
06.30, 17.00, 19.00, 03.30 Події
07.00 Т/с "Єфросинія", 92 с.
08.00, 14.40, 23.20 Т/с "Слід"
08.55, 03.00 Т/с "Безмовний свідок"
10.00 Т/с "Глухар - 2", 27 с.
11.00 Т/с "Зрадник", 10 с.
12.00 Т/с "Звіробій", 30 с.
13.00 Т/с "Брудна справа", 2 с.
14.00 Т/с "Безмовний свідок - 3", 77 с.
15.35, 00.15 Щиросердце зізнання
16.00 Федеральний суддя
17.10, 03.50 Критична точка
18.00 Т/с "Єфросинія", 93 с.
19.20 Т/с "Зрадник", 11 с.
20.20 Т/с "Глухар - 2", 29 с.
21.20 Т/с "Брудна справа", 6 с.
22.20 Т/с "Безмовний свідок - 3"
00.55 х/ф **"Четверта група"**
04.40 Т/с "Звіробій", 27 с.

М-1

07.00, 08.00 Guten Morgen!
07.30, 17.30 Флінстоуни
09.00, 10.30, 11.30, 12.10, 14.10, 18.10, 19.00, 22.00, 22.40, 23.40, 00.10 Хіти Non-Stop
09.30, 12.00, 14.00, 18.00, 22.30, 00.00 eMOneNews
09.40, 21.00 CoolBaba.cc
11.00 Behind the Scenes weekly
13.30, 18.30 Новіє Рускіє Горкі
15.00 Чіпси-чікси-лавандос
17.00 chatDivchat
20.00 Таємниці зірок
23.30 Булки

Мегаспорт

06.00 Доступний екстрім
06.20, 15.20 Арена Титанів
07.05, 04.20 X-Fighters
08.00 СпортМанія
08.25 МЕГА - А.Р.М.І.Я
08.45, 05.10 Термінатори
09.50, 16.15 БУМ
11.05, 18.30 Базука
12.00 Великі перегони
12.50 Mortal Комбат
13.25 Повітряні бої
14.25, 17.30 Людина vs Природа. Наука виживати
19.30, 02.00 Надзвичайний фехтувальник
21.30 Наші рекорди
22.30 Смертельна зброя
23.30, 03.45 ЛігаДам
00.00 Основний інстинкт
01.00 Покер. Європейський покерний тур. Лондон. Третя частина

м. Тернопіль ТВ-4

06.00, 10.00, 18.00 Т/с "Ангел із Орлі"
06.45, 09.15, 10.45 Ранковий фітнес
07.00, 16.00, 19.00 22.00 00.30 Провінційні вісті
07.30, 18.50, 20.55 22.30 01.00 Оголошення. Бюро знахідок
07.35 Сільський календар
08.00 "Мій комфортний дім"
08.30 Переможний голос віруючого
09.00, 00.15 Час-Тайм
09.30, 17.00 "Велика планета"
11.00, 16.10 Дитяча година
11.50 Дитяча програма "Пригоди Крапусі та Водознайка"
12.00 4-й квартал
12.30, 03.30 Столичні таємниці
13.00 "Сім'я від А до Я"
13.30 Дитяча програма "Чарівний ключик"
14.00, 01.05 х/ф **"Пасажир, який заснув"**
15.30 Леді SP+
17.30 Клуб англійської мови
19.30 Дім книги
19.45 Соціальна підтримка
20.00 Наші вітання
21.00, 02.30 Формула здоров'я
22.35, 04.00 х/ф **"Повернення"**

ІНТБ

07.00, 07.35, 08.35, 16.00 Мультсалон
07.10, 08.10, 10.25, 11.15, 13.25 "Сінема"
07.15, 08.15 Новини. Новин з павутини. Погода. Гороскоп. Хронограф. Афіша
09.00, 11.00, 11.20, 13.30, 14.40, 20.00, 21.00, 22.35 Український хіт
09.55, 11.55, 13.55, 16.55, 18.25, 19.55, 20.25, 21.55 "Спекотне літо"
10.00 Новини. Новин з павутини. Погода. Гороскоп. Хронограф. Афіша. Телебіржа
10.30 Арт-Терія
12.00, 19.30 Д/с "Загадки археології"
12.30 "За і проти"
13.00, 15.00, 17.00 Новини. Новин з павутини. Хронограф. Афіша. Телебіржа
14.30, 18.00 "В гості до світу"
15.25 Д/с "Унікальна Україна"
17.25 Д/с "Феєрія мандрів"
17.50 "МНС інформує"
18.15, 22.30 "Джунглі шоу-бізнесу"
18.30, 22.00 Новини. "Спекотне літо". Новини з павутини. Погода. Гороскоп. Хронограф. Афіша. Телебіржа
19.05 Д/с "Україна позитив"
20.30 Новини. Телебіржа
20.50 Дитяча казка "Сонники"
23.30 Новини. Новини з павутини. Погода. Гороскоп. Хронограф. Афіша. Телебіржа
00.00 До півночі далеко
01.00 Електростанція
02.00 Рок-н-рол до рання
05.00 Кімната відпочинку

м. Тернопіль ТТБ

07.30, 13.10, 23.00 Погода
07.35, 13.00, 16.00, 19.00, 21.30 "Вісті ТТБ"
07.55, 15.50 "Пісні нашого краю"
08.00-10.00 "Ранок з ТТБ"
10.00 "Україна невідома". (Магдебур)
10.20 "Край, в якому я живу"
10.25, 11.25 "На музичній хвилі"
10.30 "Консультує лікар"
11.00 М/ф
11.20 "Мотоциклом на Памір"
11.30 "Літопис". (Українські державники. Михайло Вербицький)
12.00 "Україна в НАТО. Міфи і реальність"
12.30 Д/ф "Обитель на Червоній горі"
13.15 "В об'єктиві ТТБ". (День молоді)
13.20 х/ф **"Мартин Боруля"**
15.00 Мультклейдоскоп
15.30 "Телемандри". (Тростянець)
16.10, 17.10 Передачі ДТРК
17.00 "Пульс України"
19.20 "Тема пік"
19.30 Програма для іменинників "Пісня в дарунок"
19.40 "Україна невідома". (Перші кроки криміналістики)
20.00 "Актуальне інтерв'ю"
20.30 "Час країни"
20.45 "Вечірня казка"
21.00 "Щоб усім жилося так, як вареникам у маслі"
21.20 "Замки Тернопілля". (Теребовля)
21.50 "Спортивні меридіани"
22.00 "Літопис". ("Злились в мені мелодія і слово воєдино". Пам'яті О. Білаша. ч.1)

ОРТ международное

05.00, 09.00, 04.00, 12.00, 15.00, 18.00 Новости
05.05 "Доброе утро"
09.15 "Малахов+"
10.25 "Модный приговор"
11.25 "Контрольная закупка"
12.20 "Участок"
13.15 "Детективы"
14.00 Другие новости
14.20 "Понять. Простить"
15.20 "Хочу знать"
16.00, 03.10 "Пока все дома"
16.50 "Федеральный судья"
18.15 "След"
18.55 "Давай поженимся!"
20.00 "Пусть говорят"
21.00 "Время"
21.30, 04.05 Т/с "Ермоловы"
22.35 Т/с "Потерявшие солнце"
23.35 "Зов крови"
00.45 Ночные новости
01.00 "Калифения". Новый сезон
01.35 х/ф **"Линия смерти"**

ОРТ 1 канал

07.00, 10.00, 13.00, 16.00, 19.00, 06.00 Новости
07.05, 10.15 "Доброе утро"
11.00 "Малахов+"
12.00, 03.35 "Модный приговор"
13.20 "Контрольная закупка"
13.40 "Участок"
14.30, 03.00 "Детективы"
15.00 Другие новости
15.25 "Понять. Простить"
16.20 "Хочу знать"
16.45 "Фазенда"
17.10, 05.10 Т/с "Обручальное кольцо"
18.00 "Федеральный судья"
19.30 "След"
20.10 "Давай поженимся!"
21.00 "Пусть говорят"
22.00 "Время"
22.30, 06.05 Т/с "Ермоловы"
23.25 Т/с "Московская сага"
00.20 "Зов крови"
01.15 Ночные новости
01.30 "Високосный год"
04.30 "Пока все дома"

РТР

04.00 "Утро России"
08.05, 02.45 "Как стать счастливым"
09.00 "О самом главном". Ток-шоу
10.00, 13.00, 16.00, 19.00 Вести
10.30, 13.30, 16.15 Местное время. Вести-Москва
10.50 Т/с "Богатая и любимая"
11.45 Т/с "Райские яблочки"
12.40, 03.40 Вести. Дежурная часть
13.50 Т/с "Тайны следствия"
15.30, 23.15 "Кулагин и партнеры"
16.35 Т/с "Дворик"
17.05 Т/с "Ефросинья"
18.00 Т/с "Слово женщине"
19.30 Местное время. Вести
19.50 "Спокойной ночи, малыши!"
20.00 Т/с "Правда скрывает ложь"
21.55 "Городок"
22.55 "Вести+"
23.45 х/ф **"Три тополя" на Плющихе"**
01.20 "Честный детектив"
01.55 Т/с "Девушка - сплетница"

РТР планета

05.00 "Утро России"
09.05 "Как стать счастливым"
10.00, 13.00, 16.00, 19.00 Вести
10.25, 01.50 Т/с "Территория красоты"
11.15, 21.25 Т/с "Каменская"
12.05 "О самом главном". Ток-шоу
13.25, 01.20 Вести-спорт
13.35 "Суд идет"
14.20, 19.45 Т/с "Детективное агентство "Иван да Марья"
16.15, 22.20 "Кулагин и партнеры"
16.40, 02.35 Т/с "Кармелита. Цыганская страсть"
17.30, 03.20 Т/с "Однажды будет любовь"
18.25 Т/с "Дворик"
22.55 Вести.ru
23.10, 04.05 "Городок"
23.55 "Вести+"
00.10 Т/с "Вечный зов", 10 с.

НТВ

05.00 Т/с "Рублёвка. LIVE"
06.00 "Сегодня утром"
07.30 Дачный ответ
08.30 Чрезвычайное происшествие. Расследование
09.00, 12.00, 15.00, 18.00, 22.15 Сегодня
09.20 "Средний класс"
10.00 Т/с "Агент национальной безопасности"
11.00 Суд присяжных
12.30 Т/с "Адвокат"
14.30, 17.30 Обзор. Чрезвычайное происшествие
15.30 Т/с "Улицы разбитых фонарей"
18.30 Т/с "Русский дубль"
20.30 Т/с "Глухарь"
22.35 "Поздний разговор"
23.20 Т/с "Таксист"
00.25 Т/с "Сталин. LIVE"
01.25 х/ф **"Солнечный удар"**
03.15 Т/с "Парни из стали"
04.10 Т/с "Скорая помощь"

НТВ мир

06.00, 09.00, 12.00, 15.00, 18.00, 22.15 Сегодня
06.10 Сегодня утром
07.30 Смотр
08.00 "Окопная жизнь"
08.30 Русская начинка
09.25 Средний класс
10.00 Дачный ответ
11.00 "Маски-шоу"
11.05 Т/с "Повороты судьбы", 6 с.
12.40 Т/с "Грязная работа". "Дело журналистки". 3-4 с
14.35, 17.35, 01.50 Обзор. Чрезвычайное происшествие
15.30 Спасатели
16.05 Криминальная Россия. "Конопляный рейс"
16.40 Т/с "Возвращение Мухтара-2". "Божий человек"
18.35 Час суда
19.25 Т/с "Повороты судьбы", 7 с.
20.25 Т/с "Грязная работа". "Дело удава". 1-2 с
22.40 Т/с "Слепой. Программа убивать", 7 с.
23.35 Поздний разговор
00.20 Т/с "Преступление будет раскрыто". 3 с. "Игра на выбывание"
01.10 "Ты смешной!"

НТВ Наше кино

05.00 "Кому на Руси жить..."
07.30 М/ф "Пейзаж с можжевельником"
08.05 "Аэроград"
09.35 "Скорость"
11.15 "Женитьба"
13.00, 21.00 "Замок"
15.00, 23.00 "Сон в руку, или Чемодан"
16.25, 00.25 "Мертвый сезон", 1 с.
17.40, 01.40 "Разные судьбы"
19.30, 03.30 "Однолюбы"

RTVI

06.00, 18.00 "Особое мнение", "Экономические новости"
07.00 М/ф
08.00 "Вечерние новости из Америки"
09.00 Т/с "Дон Хуан и его прекрасная дама", 110 с.
10.00 Т/с "Братва", 11 с.
11.00 "Израиль за неделю"
12.00 "Послезавтра"
13.00 х/ф **"Два берега"**
15.00, 02.00 Т/с "Дон Хуан и его прекрасная дама", 111 с.
16.00, 01.00 "Особое мнение"
17.00, 05.00 Т/с "Территория красоты", 47 с.
19.00, 04.00 "Народ против"
20.00 "В круге света"
21.00, 03.00 Т/с "Братва". 12 с. (закл.)
22.00 "Сейчас в мире"
23.00 х/ф **"Ася"**

REN-TV

05.00 "Неизвестная планета": "В поисках Ноева ковчега", 1 ч.
05.30, 10.00, 14.00 "Час суда"
06.30, 12.00 "Званый ужин"
07.30 Т/с "Солдаты - 7"
08.30, 11.30, 15.30, 18.30, 22.30 "Новости 24"
09.00 "Честно": "Бомбилы"
11.00, 15.00, 17.00 "Экстренный вызов"
13.00 "Давай попробуем?"
16.00 Т/с "Улицы разбитых фонарей. Менты-3"
17.30, 23.00 "Честно": "Родственников не выбирают"
19.00, 03.50 "Громкое дело"
19.30 Т/с "Черкизона. Одноразовые люди"
20.30 Т/с "Последний секрет Мастера"
21.30 "Справедливость"
00.00 х/ф **"Карты, деньги, два ствола"**
02.00 "Покер-Дуэль"
02.50 Т/с "Нина"
04.20 "Неизвестная планета": "Возвращение пророка", 2 ч.
04.45 Ночной музыкальный канал

TVCI

06.00 "Настроение"
08.15 Лицом к городу
09.15, 17.50, 00.35 Т/с "Исцеление любовью"
10.00, 18.40 Д/ф "Родные враги"
10.40 Порядок действий. "Оливье и винегрет"
11.05, 20.05 М/ф "Медной горы хозяйка"
11.30, 14.30, 17.30, 20.30 События
11.45, 02.10 "Дом на набережной"
12.10, 01.20 Т/с "Жаркий лед"
12.55, 22.00 "Московские иностранцы"
13.20 "Линия защиты"
14.00 "Серые кардиналы России". "Девять мифов о тиране - романтике. Алексей Аракчеев"
14.45 "Энциклопедия". Папа Григорий XIII
14.55 Д/ф "Светлана Крючкова. Я любовь узнаю по боли..."
15.35 В свободном полёте. "Да простит нас Бах..." ч.2
16.00, 02.35 Т/с "Адъютанты любви"
16.55, 05.00 "Техсреда"
17.10, 05.15 Москва и мир
19.20, 03.25 Т/с "Волчица"
21.05 "Скандальная жизнь" с Ольгой Б
21.40 Д/с Гербы России
22.25, 04.15 Т/с "Сыщики районного масштаба"-
23.15 Д/ф "Проклятые квартиры"
00.05 События. 25-й час
05.25 Серые кардиналы России. "Хранитель империи. Константин Победоносцев"

ТНТ

05.00 "Интуиция" Игровое шоу
06.00 "Такси"
06.35 М/с "Котопес"
07.00 М/с "Рога и копыта: возвращение"
07.30, 00.15 "Комеди Клаб"
08.30, 09.00, 17.30, 19.00 "Универ" Ситком
09.30, 10.00, 17.00, 18.30 "Счастливы вместе" Комедия
10.30, 11.00 М/с "Крутые бобры"
11.30, 12.00, 12.30 М/с "Эй, Арнольд"
13.00 "Саша + Маша" Комедия
13.45 "Comedy Woman"
14.45 х/ф **"Любовь случается"**
18.00, 19.30 "Интерны" Ситком
20.00 х/ф **"Полтора рыцаря: В поисках похищенной принцессы Херцелинды"**
22.15 "Дом-2. Город любви"
23.15 "Дом-2. После заката". Спецвключение
23.45 "Секс" с Анфисой Чеховой"
01.15, 01.45 "Сайнфелд" Комедия
02.15 "Подземка" Триллер
04.15 "Убойной ночи"
04.50 "Саша + Маша". Лучшее
05.00 Окончание программы

МУЗ-ТВ

04.00, 23.45 "МузТВ хит"
05.30 Муз-Заряд: музыка, звезды, мульты
06.00, 07.00, 09.15, 17.45, 20.45, 23.15 PRO-Новости
07.30 "Наше"
08.30, 19.55 М/ф
09.30, 23.00 "Полный Фэшн с Сергеем Зверевым. Лучшие моменты"
09.50 "MAFIA"
10.50 "10 самых"
11.20, 16.15 "Испытание верности"
11.50, 19.00 "Топ-модель по-американски"
12.45 "Вкус любви"
13.45, 22.00 "Звезды зажигают"
14.45, 21.00 "Жена напрокат"
15.15, 18.00 "Ранетки"
15.45, 18.30 "SEX-Битва"
16.45 "Укрощение строптивых"

OTV

00.00 OTV-ЧАТ
02.00, 05.00, 08.00, 10.00, 13.00, 16.00, 19.00, 22.00 O-TV Every Day
02.15, 02.50, 04.50, 05.15, 05.50, 06.40, 07.50, 08.15, 10.15, 10.50, 12.50, 13.15, 14.50, 15.30, 15.50, 16.15, 18.20, 19.15, 19.50, 21.20, 21.50, 22.15 Interactive
02.45, 04.45, 05.45, 07.45, 10.45, 12.45, 14.45, 15.45, 19.45, 21.45 Національний хіт-парад
06.00 Мультисвіт
15.00 Хит Бойз
18.00 Free Time
21.00 Калейдоскоп мандрів

К-1

07.05 Д/п "Гид по странам мира"
08.10, 02.20 "Осторожно, модерн!"
09.10, 18.00 Д/п "Теория невероятности"
10.00, 18.50 Т/с "Контора"
12.00, 00.50 Т/с "Солдаты"
14.00, 21.00 "Тайные знаки"
15.10, 22.00 Т/с "Мертвая зона"
16.00, 23.50 Т/с "Звездные врата. Атлантис"

17.00, 23.00 Т/с "Полтергейст"
03.00 "Ночная жизнь"
06.40 AutoEVO

РЕТРО

05.00, 11.00, 17.00, 23.00 Т/с "Да, господин министр"
05.31, 11.32, 00.06 XX век с Дмитрием Дибровым
05.36, 11.37 Песня года
06.03 КВН
08.19, 19.53 Портреты во времени
08.25, 12.05, 21.30, 23.29 Ретроспектива
08.34 х/ф **"Томми"**
10.30 Величайшие имена XX века
12.14 Театральные встречи
13.51, 02.09 Эта неделя в истории
14.26 х/ф **"Живет такой парень"**
16.08, 04.07 ОСП-студия
17.30, 23.37 Музыка 60-х
18.01 х/ф **"Близнец"**
20.02, 21.37 Т/с "Следствие ведут ЗнаToKи"
00.11 Кинопанорама
02.44 х/ф **"Инспектор ГАИ"**

Enter-фільм

06.05, 12.00, 16.30, 23.25 "SMS-голосование"
06.20, 15.00 "Детский сеанс"
07.30 "Саундтреки"
07.55, 02.45 Т/с "Молодые и неугомонные". 17, 18 с.
09.55, 11.30, 16.00 "Витрина-ТВ"
10.30, 14.25, 17.00, 23.55 "Киноляпы"
12.35 х/ф **"Петля", 3 с.**
18.00 х/ф **"Тайник у красных камней". 1, 2 с.**
20.55 "Вечерняя сказка"
21.30, 04.10 х/ф **"Смерть на закате солнца". 1 с.**
00.40 х/ф **"Стальные акулы".**

КІНО

06.00 М/ф
06.30, 15.50 М/с "Ракетная мощь-3"
07.00, 16.20 М/с "Каппа Майки-2"
07.30, 16.50 М/с "Чудаковатые родители-5"
08.00, 13.50 Т/с "Реактивные самолеты"
09.00 "Телемагазин"
11.00, 17.20 Т/с "Остров фантазий"
12.00 "Такси"
12.40, 18.55, 20.00 "Попкорн ТВ. Смешное домашнее видео"
13.20, 18.15, 19.25, 02.30 "Попкорн ТВ. Сумасшедшая скрытая камера"
14.50, 05.10 Т/с "Тайна цифровой башни"
20.35, 01.35 Т/с "Крепкий орешек Джейн"
21.30 х/ф **"Мечты о девушках"**
23.40 "Секс с Анфисой Чеховой"
00.20 Т/с "Эдем"
03.00 "Киногод"
03.25 х/ф **"Карты, деньги, два ствола"**

Телеклуб

19.00 Т/с "Контора", 5 с. "Внучка"
20.00 Т/с "Золотые парни", 5 с.
21.00 Т/с "Тайны следствия". "Гроб на две персоны". ф.2, 1 с.
22.00 х/ф **"ТАСС уполномочен заявить...", 10 с.**
23.30 Т/с "Выгодный контракт", 1 с. "Нейлоновая куртка"
01.00 Т/с "Контора", 6 с. "Адвокаты призрака"
02.00 Т/с "Золотые парни", 6 с.
03.00 Т/с "Тайны следствия". "Гроб на две персоны". ф.2, 2 с.

СТС

05.00 М/с "Волчий дождь"
05.55 М/с "Смешарики"
06.00, 14.00 М/с "Что новенького, Скуби Ду?"
06.30, 20.00 Т/с "Игрушки"
07.30, 15.00, 19.30 Т/с "Воронины"
08.00, 22.45, 23.00 Т/с "6 кадров"
08.30, 11.00, 14.30, 19.00 Т/с "Папины дочки"
09.00 Т/с "Я лечу"
10.00, 18.00 Т/с "Кремлевские курсанты"
12.30 М/с "Приключения мишек Гамми"
13.00 М/с "Настоящие охотники за привидениями"
13.30 М/с "Приключения Тома и Джерри"
15.30 Т/с "Ранетки"
16.30 "Галилео"
17.30 Т/с "Даешь молодежь!"
21.00 х/ф **"Замена - 3. Победитель получает все"**
23.30 "Инфомания"
00.00 х/ф **"Однажды в Марселе"**
02.25 Т/с "Зачарованные"

Hallmark

23.20 "Следствие ведет Да Винчи - I"
00.10 "Доля секунды"
01.40 "Банк"
03.20 "Пансион Джерико"
05.00, 05.50 "Дочери Маклеода-V"
06.30 "Спрятать Викторию"
08.20 "Место, названное домом"
10.00 "Домашние игры"
11.40, 15.50 "Темный ангел - I"
12.30, 16.40 "Зачарованные-VIII"
13.20, 17.30 "Джордан расследует - I"
14.10 "Свадебная лихорадка"
18.20 "Шанс найти свою любовь"
20.00 "Поцелуй невесту"
21.40 "Идеальный сын"

zone reality

07.00, 07.25, 12.00, 12.25, 19.05, 19.30, 21.40, 01.00 Криминалисты
07.50, 08.15, 13.15, 13.40 Спасение младенцев
08.40, 10.20, 14.05, 17.25, 05.15 Городские медики
09.30, 15.45, 20.50 Охотники за легендами
11.10, 11.35, 18.15, 18.40, 06.05, 06.30 Грязные материалы
12.50, 01.25 Под кожей
14.55, 20.00, 04.25 Моя профессия - моя жизнь
16.35, 23.45, 03.35 Торжество правосудия с Эрин Брокович
22.05, 01.50 Реанимация: о чем мы не знаем
22.55, 02.40 Полицейское управление
00.35 За чертой

Discovery

07.00, 13.15 Джон, Кейт и восемь детей. Подготовка к зиме
07.25, 13.40 Король кондитеров. Баталия, балет и огонь
07.55, 14.05 Жить непросто людям маленького роста! Назад в Ирак. Ч. 2
08.20, 14.30 Оденься к свадьбе. 100 платьев и подсчеты
08.50 Пока тебя не было. Техас. Рамблер Роуд
09.45, 05.45 Самые богатые люди в мире
10.40, 04.05 Энтони Бурден. Без предварительных заказов. Индонезия
11.30 Повар на дому. Майк-серфер
11.55 Оденься к свадьбе. Грумы в перчатках
12.25, 17.50, 22.00, 03.10 Это лучше не носить
14.55 Лос-Анджелесские чернила. Рампа для катания
15.45, 04.55 Пока тебя не было. Техас. Стивен Драйв
16.35 Коронованные детки. Звезды Пенсильвании
17.25 Оденься к свадьбе. Что нужно невесте
18.40 Майамские чернила. В печали и в радости
19.30, 23.40 Джон, Кейт и восемь детей. Джон, Кейт и восемь детей. За кулисами
19.55, 00.05 Король кондитеров. Мотоциклы, нью-йоркцы и плохое поведение
20.20, 00.30 Жить непросто людям маленького роста! Диплом
20.45, 00.55 Оденься к свадьбе. Крутая распродажа
21.10, 02.15 Лос-Анджелесские чернила. Мировой рекорд Кэт
22.50 Майамские чернила. Пан или пропал
01.25 Коррекция веса. Семейная клиника. Срежь ненужное
06.35 Отремонтируй и продай с Томми Уоллсом. США. Чип

NATIONAL GEOGRAPHIC

05.00 Дикая природа России: Камчатка
06.00 На крючке: ловля монстров: Летучие чудовища
07.00, 12.00 Суперсооружения: Бетонные чудеса
08.00, 13.00 Труднейший в мире ремонт: Гигантский ветряк
09.00, 15.00 Талантливые животные: Умные голуби
10.00 Экоизобретатели: Дом "хеви-метал"
11.00 Секунды до катастрофы: Вулкан на Монтсеррате
11.30 Зона строительства: Морской космодром
14.00 На крючке: ловля монстров: Экстремальная рыбалка
16.00, 04.00 Неизвестное племя Палау
17.00 Экоизобретатели: Грузовик на дровах
18.00 Суперсооружения древности: Великая пирамида
19.00, 01.00 Секунды до катастрофы: Авария на Техасском НПЗ
19.30, 01.30 Зона строительства: Нефтевышка-гигант
20.00, 23.00, 02.00 Тайна города близнецов
21.00, 00.00, 03.00 Гавайский мегавулкан
22.00 Запреты: Испытания на прочность

Discovery

05.00, 12.45 Пятая передача
05.25, 13.15 Грязная работенка
06.20, 19.00, 23.30 Выжить любой ценой
07.15, 16.00, 01.50 Разрушители легенд
08.10, 00.55, 04.05 Головоломы
09.05, 17.00, 03.10 Требуется сборка
09.35, 17.30, 03.40 Как это работает
10.00, 15.05 Мега-стройки
10.55, 18.00, 22.30 Top Gear
11.50 Американский чоппер
14.10 Смертельный улов
20.00 Речные монстры
21.00 Дорога торнадо
22.00, 02.45 Молниеносные катастрофы
00.25 Искривление времени

Discovery - science

07.00, 03.50 Войны на свалке. Внедорожники
08.00, 15.55 Танк на Луне
09.00, 13.35, 01.20 Космические первопроходцы. Каллисто
09.55 Помешанные на трюках. Человек-рогатка
10.20, 05.10 Странные связи. Милая, а у меня летающая лягушка!
10.50 Гигантские корабли. Фрегат HDMS Absalon
11.45, 04.45, 15.25 Как это работает?
12.15 Мегамир. Великобритания
13.10, 05.40 Научная нефантастика. Как путешествовать во времени
14.30, 00.30, 06.10 Дела инженерные
16.50 Головоломы
17.45, 23.40 Мегамир. Швеция
18.40, 22.00, 19.05, 22.25 Как это работает
19.30, 22.50, 02.10 Как все это устроено? Металлолом
20.20 Как это работает. Картриджи с углекислым газом/Соленые кренделя/Рычажные подъёмники/Катки
20.45 Как это работает. Форма профессиональных хоккеистов/Детская обувь цвета бронзы/Бегущие дорожки
21.10 Разрушители легенд. Бумажный арбалет
03.00 Завтра и послезавтра

Animal Planet

07.00, 14.35 SOS дикой природы
07.25, 13.10 Ветеринарная скорая помощь
07.50, 15.30, 19.10, 23.50 Остров орангутангов
08.15, 15.55, 19.40, 00.15 Смутное время в Городе обезьян
08.45 В поисках гигантской анаконды
09.40, 17.20, 05.45 Обезьяньи проделки
10.05, 10.30, 16.25, 16.50 Самые забавные животные планеты
10.55, 17.45 Школа горилл
11.20, 15.00 Шотландское общество защиты животных
11.50, 04.25 Территория животных
12.45, 06.10 Ветеринары-стажеры
13.40, 22.55, 03.30 Полиция Феникса. Отдел по защите животных
18.15, 22.00, 02.35 Как выжить животным?
20.10, 00.45 Отдел защиты животных - Южная Африка
21.05, 01.40 Дикие и опасные
05.20 Жизнь с человеком-волком
06.35 Дельфины будни

Охота и Рыбалка

05.05 Личный опыт
05.35, 14.40, 19.30 Рыбалка в открытом море
06.00 Охотничьи байки
06.15, 16.15, 20.10, 00.40 Диалоги о рыбалке
06.40 Альманах странствий
07.10, 17.10, 21.05 Основной инстинкт
07.25, 21.20 Подводные репортажи Гая Харви
07.50, 21.45 Секреты рыбалки с Бейбом Винкельманом
08.10, 10.15, 12.55 Мир подводной охоты
08.25 Амуниция и снасти
08.55 Вишневая косточка
09.25 Записки великого охотника
10.30 Американская рыбалка
11.00, 00.25 Планета рыбака
11.15 Мастер рыболов
11.45 Дичеразведение
12.15, 15.35 Охота по-американски
12.40, 22.05 На крючке
13.10 Нахлыст
13.40, 00.10 Диалоги о рыбалке. Народный проект
13.55 Оружие охоты
14.25, 19.55 Нож
15.05 Под водой с ружьем
16.00 Снасти
16.40 Ни пуха, ни пера
17.25 В погоне за крупной рыбой с Ларри Далбергом
17.50 Секреты охоты с Бейбом Винкельманом
18.10 Ружье
18.25 История охоты
19.00 Большая охота
20.35 Гордон в засаде
22.20 Клевое место
22.50 Охота в новом Свете
23.15 Правила ловли крупных окуней
01.10 Особенности охоты на Руси
01.45 Охота без границ
03.00 Мотолодки
03.35 Сын охотника
04.30 Следопыт

DRIVE

05.00 Тюнинг
05.30, 19.30, 03.25 Пит-стоп
05.35 Чемпионат Европы по картингу. Первый этап, Италия
06.05 Чемпионат Европы по картингу. Второй этап, Испания
06.35, 15.15 Автошкола
06.50 Мотодрайв
07.20, 10.50, 22.05, 04.20 Автомобильные истории
07.45 ИЗРАИЛЬ. Нам любые дороги дороги
08.15, 11.45, 14.25 Снимая на ходу
08.30 Вторые руки
09.00, 15.10, 20.45, 00.00, 02.30, 03.45 Мотодизайн
09.05, 15.30 Автоособенности
09.35, 02.00 Это вы можете
10.05, 04.45 50 машин, которые стоит попробовать
10.20, 19.35 Ретро авто
11.15 Мотоособенности
12.00 По дорогам Второй мировой
12.30, 16.05 Top Gear
13.25 Кругосветка по бездорожью
13.55 IRC. Обзор девятого этапа (Ралли Астурия, Испания)
14.40 Формула Дрифт
16.55 Лучшие машины мира
17.25 IRC. Обзор восьмого этапа (Ралли Барум, Чехия)
17.55, 03.30 Автомедиа
18.10 Обгоняя время
19.00 Байки от байкеров
20.05 Рулевая тяга
20.50 Эндуро-кросс 2009
21.35 Городские джунгли. Питер
22.30 Внедорожники
23.00 Встречное движение
23.30 Автодрайв
00.05 Персона
00.35 Мой гараж
01.05 Суперкросс 2009
02.35 Формула-мастер. Шестой этап. Первая гонка, Спа (Бельгия)
03.50 Pro moto

EXTREME

01.00 Prophecy 1 - Фрирайд, горные лыжи, сноубординг
02.00, 23.05 M1selection 2010 - Командные соревнования по разным видам единоборств
03.00 Wakestock 2007 1 - Фестиваль уэйкборда в Уэльсе
03.30 Go Fast Speed Day 1 - Турнир по экстремальным видам спорта в Великобритании
04.00, 04.30, 12.00, 12.30, 16.00, 16.30, 20.00, 20.30 Untracked Series 1 - Все виды экстрима: от гигантских волн в Микронезии до заснеженных горных вершин в Канаде
05.00, 05.30, 06.00, 06.30 I-Ex - Разные виды экстремального спорта
07.00, 13.00 Jet Powered Joel - Программа про скейтбординг
07.30, 13.30 Nissan Qashqai Urban Challenge - Мюнхен - Экстремальные виды спорта: маунтинбайк
08.00, 17.00 Tread Bmx Ep 7 - Соревнования по BMX
08.30, 17.30 Tread Bmx Ep 8 - Соревнования по BMX
09.00, 18.00 Tread Bmx Ep 9 - Соревнования по BMX
09.30, 18.30 Tread Bmx Ep 10 - Соревнования по BMX
10.00, 19.00 Tread Bmx Ep 11 - Соревнования по BMX
10.30, 19.30 Tread Bmx Ep 12 - Соревнования по BMX
11.00, 15.00, 21.00, 00.00 Fantasy Factory - Программа Роба Драйдека
11.30, 15.30, 21.25, 00.55 Money For Blood 1 - Фильм про скейтбординг
14.00, 14.30 Asian X Games 2009 - Соревнования по различным видам экстремального спорта: BMX, скейтбординг, мотогонки
21.50, 22.15, 22.40 Dr Danger - Экстремальные путешествия доктора Боба Арнота

Euro Sport

09.30, 12.00, 16.00, 23.35, 02.00 Футбол - SOCCER CITY. Йоханнесбург, ЮАР
10.00, 00.15 Плавание. Открытый чемпионат Франции. 1-й день
11.00, 01.00 Плавание. Открытый чемпионат Франции. 2-й день
12.30 Велоспорт. Париж - Рубэ
14.00 Боулинг - PBA тур. США. Журнал
15.00 Сильнейшие люди планеты. Лига чемпионов (Финляндия)
16.30 Велоспорт - Флеш Валлонь (Бельгия)
18.00 Легкая атлетика. Международный турнир в Германии (Ваттеншайд)
19.00 "Евроспорт за чистую планету". Журнал
19.35, 22.55 Избранное по средам
19.40 Конный спорт. Люмюлен, Германия
20.40 Новости конного спорта
20.45 Гольф. Тур PGA. Турнир Travelers Championship. Кромвель, США
21.45 Гольф. Евротур. Открытый чемпионат BMW. Мюнхен, Германия
22.15 Гольф-клуб
22.20 Парусный спорт. Регата World Match. Лангенарген, Германия
22.50 Яхт-клуб
23.00 "Олимпийские игры". Журнал
23.30, 00.10 Новости

Здоровье ТВ

05.00, 17.00 Тело человека
05.30, 17.30 Женский журнал
06.00, 11.05, 19.30, 03.30 Азбука здоровья
06.05 Неудобные болезни
07.00, 21.00 Я жду ребенка
07.30, 21.30 Познай себя
08.00, 22.00 История болезней
08.30, 22.30 Кто стареет быстрее?
09.00, 23.00 Я победил эту боль
09.30, 23.30 В ногу со временем
10.35, 00.25 Ошибки здоровья
11.10, 01.00 Не выходя из дома
11.40, 01.30 Ты - то, что ты ешь
12.10, 02.00 Издержки производства
12.40, 02.30 Школа разума
13.20, 03.00 Я расту
13.55, 03.35 Секреты здоровья
14.20, 04.00 Практика здоровья
14.50 Наболевший вопрос
15.30 Кабинет красоты
16.10 Неизвестный диагноз
18.00 Почему худые не полнеют
19.00 Внимание, еда!
19.35 Как Вы себя чувствуете?
20.05 Как прожить дольше
04.30 Панацея

НТВ Детский Мир

05.00, 09.00, 13.00 х/ф **"Магия черная и белая"**
06.15, 10.15, 14.15 М/с "Старые знакомые", "Грибок-теремок", "Железные друзья"
07.00, 11.00 М/ф "Палка-выручалка", "Закон племени", "Айболит и Бармалей", "Каша из топора"
08.00, 12.00 М/с "Золушка", "От двух до пяти", "Четыре монеты", "Как старик наседкой был"
15.00 х/ф **"Принц и нищий"**
16.15 М/с "Маугли" ф.1, "Ракша", "Волшебное кольцо"
17.00 М/ф "День рождения", "Остров ошибок", "Пятачок"
18.00 М/с "Золушка", "Золотой мальчик", "Еще раз про квартет"

Jetix

05.00, 12.35, 21.20 Лентяево
05.25, 23.50, 02.20 Что с Энди?
05.50, 13.55, 22.10, 02.45 Покемоны: Боевое измерение
06.15 X-Men
06.40, 11.45, 01.55 Монстер Бастер Клаб
07.05, 13.25, 18.55 Приколы на переменке
07.10, 10.55, 16.00, 18.05, 20.55, 23.25, 04.25 Кид vs Кэт
07.35, 16.50 Галактический футбол
08.00, 17.15 Невероятный Халк
08.25 Железный человек
08.50, 09.15, 19.00, 19.30 H2O: Просто добавь воды
09.40, 10.05, 16.25, 03.10 Чародейки
10.30, 15.10, 21.45 Удивительные приключения космической команды
11.20, 15.35, 18.30, 23.00, 04.00 Джимми Кул
12.10 Фантастическая Четверка
13.00, 13.30, 22.35, 01.05, 01.30 Тоталли Спайс
14.20, 20.00, 00.15, 00.40, 03.35 Мир Квеста
14.45 Мистическая власть Боевых Рейнджеров
17.40 Человек-паук
20.30 Pucca
04.50 Shorts

НОВИНИ КІНО НОВИНИ КІНО НОВИНИ КІНО

Сергій Безруков відмовився зніматися у "Бригаді-2"

Розпочалася робота над продовженням "Бригади", розповів "Комсомольській правді" продюсер Олександр Іншаков. Сюжет сценарію тримають у таємниці. Ймовірно, на перший план вийдуть діти колишніх героїв. У кастінгу беруть участь відомі актори. Продовження серіалу стане повнометражним фільмом, який вийде на екрани країни. Також його покажуть по телебаченню. Бюджет нового фільму – близько п'яти мільйонів доларів.

Катерина Гусєва дала згоду на участь у продовженні знаменитої "Бригади". А виконавець головної чоловічої ролі – Сергій Безруков – ні. Автори фільму не залишають надію зняти Безрукова в продовженні, хоч би в епізоді. За інформацією "КП", якось Безруков сказав, що зніматиметься в будь-якому проекті цієї кінокомпанії лише за гонорар в 25 тис. дол. за знімальний день. Для порівняння: у Хабенського, Меньшикова гонорар – 11 тис. дол. за день. Утім, кінокомпанія ще сподівається умовити актора.

Є інформація, що Безруков хотів бути продюсером продовження, а не просто актором. Але цього йому не запропонували.

Ольга Куриленко стала білявкою і постаріла на 10 років

З української акторки зроблять білявку і зістарять на 10 років для ролі у фільмі ЇЗемля відчуження" – про аварію на Чорнобильській АЕС, повідомляє газета ЇСегодня". Чорнобильську трагедію французька режисерка Міхаль Боганім вирішила показати крізь призму життєвої історії жінки Ганни з Прип'яті. Героїня фільму старша 30-річної Куриленко на десять років. Тому над обличчям актриси Їрунтовно працюють гримери, щоб її штучно зістарити, зазначає газета. Крім того, Куриленко в картині з'явиться в незвичному для себе образі білявки – для неї підібрали світлу перуку-каре. Нагадаємо, що зйомки фільму ЇЗемля відчуження" стартували кілька днів тому. Це перший для Ольги український фільм (актриса народилася в Бердянську, але давно живе у Франції). Зйомки відбуватимуться на території України, деякі епізоди зніматимуть у зоні відчуження за сприяння МНС України.

Прем'єра фільму запланована на 26 квітня 2011 р., в 25-ту річницю чорнобильської трагедії.

УТ-1

06.00 "Доброго ранку, Україно!"
06.00 Ранкова молитва
06.05 Православний календар
06.10, 07.00, 08.00, 12.00, 15.00, 18.00 Новини
06.20, 07.15, 08.10 Спорт+щоденник
06.30, 07.25, 08.20, 09.00, 11.10, 12.20, 15.40, 18.35, 20.45, 02.00 Погода
06.35, 07.30, 08.30 М/ф
06.40 Рецепти здоров'я
07.10 Ера бізнесу
07.40 Створи себе
07.50 Нерухомість з Іриною Кілко
08.25 Рейтингова панорама
08.40 Корисні поради
09.10, 01.25 Прес-анонс
09.25 х/ф **"Білий птах з чорною ознакою"**
11.25 "Сільська правда" з Т.Метерчук
12.10, 18.15, 21.10, 01.55 Діловий світ
12.30 х/ф **У дні шкільних канікул. "Дитячі пригоди. Троянський кінь"**
13.15 х/ф **У дні шкільних канікул. "Дитячі пригоди. Пригоди Гуллівера"**
14.10 Крок до зірок
15.15, 05.50 Діловий світ. Агросектор
15.25 Euronews
15.55 Наша пісня
16.45 х/ф **"Поцілунок"**
18.50 х/ф **"Безстрашне кохання"**
21.00, 01.45 Підсумки дня
21.30, 23.30 Африканські пристрасті
01.15 Трійка, Кено, Максима
01.30 Парламентський день
02.05 Культурно-мистецький арсенал. Класік-прем'єр
02.30 х/ф **"Прощаю вам"**
04.10 х/ф **"Дитячі пригоди. Троянський кінь"**
05.00 х/ф **"Дитячі пригоди. Пригоди Гуллівера"**

УТ-2

06.05 "Служба Розшуку Дітей"
06.10 Т/с "Янгол-охоронець"
06.55, 07.35, 08.05, 09.05 "Сніданок з 1+1"
07.00, 08.00, 09.00, 17.15, 19.30, 01.00 ТСН
07.10 М/ф "Ну, постривай!"
10.00, 20.10, 21.05 Т/с "Ісаєв-2. Пароль не потрібен"
11.15, 01.30 х/ф **"Пригоди індіанки в Америці"**
13.10 Т/с "Таке життя"
14.10, 04.35 Т/с "Слово жінці"
15.00, 05.20 Т/с "Маргоша - 2"
16.05 Д/ф "Ілюзія безпеки: Урятувати свідка"
17.25 Т/с "Закон і порядок-2. Відділ оперативних розслідувань"
18.25 Т/с "Ведмежий кут"
19.25 "Погода"
22.00 х/ф **"Я прийшов з миром"**
23.55 Д/ф "Ілюзія безпеки: Слідами снігової людини"
01.25 "Проспорт"
02.55 "Документ"
03.55 Т/с "Хто в домі господар?"

Інтер

06.05 Надзвичайні історії. Почати спочатку. Сповідь дружин олігархів
06.55 "Шалені татусі"
07.00, 08.00, 09.00, 12.00, 18.00 Новини
07.10, 08.10 "Ранок з Інтером"
09.10 Т/с "Повернення Мухтара-2"
10.10 Т/с "Невидимки"
11.15 "Детективи"
12.10, 03.15 "Знак якості"
12.40 Т/с "Агент національної безпеки-2"
14.00 Т/с "Відблиски"
15.10, 03.45 "Судові справи"
16.10 "Зрозуміти. Пробачити"
17.20, 02.50 Т/с "Сусіди"
18.10 Т/с "Дві долі. Нове життя"
19.05 Т/с "Кармеліта. Циганська пристрасть"
20.00, 01.30 "Подробиці"
20.30 Т/с " Обручка"
21.30 Т/с "Бумеранг із минулого"
23.30 Надзвичайні історії. Підводні пірати, або Чорна мітка рекера
00.40, 04.25 Д/п "Воїни. Варвари"
02.00 Телевізійна служба розшуку дітей
02.05, 05.10 Т/с "Монк"

ICTV

06.25, 07.05, 08.40, 01.10, 03.25 Погода
06.35, 02.55 Факти
06.55, 08.00 Ділові факти
07.00, 08.35 300 сек/год
07.10, 09.00 Кубок світу FIFA-2010. Щоденник
07.45, 08.45 Факти. Ранок
07.55, 08.55, 12.55, 19.15, 01.05 Спорт
08.05 Ділові факти. Гроші
09.30, 21.55 Comedy Club
10.40, 04.40 Т/с "Солдати"
11.40, 17.35 Т/с "Сліпий"
12.45 Факти. День
13.00 Анекдоти по-українськи
13.20 Т/с "Бандитський Петербург"
14.25, 00.20 Т/с "По закону"
15.25, 19.55 Т/с "Літейний-2"
18.45 Факти. Вечір
19.20, 03.30 Надзвичайні новини з Костянтином Стогнієм
23.55 Факти. Підсумок дня
01.15 х/ф **"Стівен Кінг: Воно", 1 с.**
04.00 Т/с "Місячне світло"

П'ятий канал

06.00 Програма передач
06.01, 22.30 "Час-Тайм"
06.15, 00.15, 03.15, 05.15 "Час спорту"
06.25, 10.20, 13.20, 15.20, 17.20, 18.25, 22.45, 00.25, 03.20, 05.20 "Погода на курортах"
06.30 "Ранок на 5-му"
09.10, 22.15, 23.20, 02.45, 04.15 "Бізнес-час"
09.20, 12.20, 14.20, 16.20, 17.50, 22.20, 23.50, 02.50, 04.25 "Погода в Україні"
09.30, 13.30, 14.30 "5 елемент"
10.00, 11.00, 12.00, 13.00, 14.00, 15.00, 16.00, 17.00, 18.00, 20.30, 23.00, 03.00, 05.00 "Час новин"
10.30, 11.30, 12.30 "Прес-конференції у прямому ефірі"
10.55, 01.50, 02.55, 03.25, 04.20, 05.25 "Огляд преси"
11.20 "Зверни увагу"
15.30 "Феєрія мандрів"
16.30 "Драйв"
17.30, 00.40, 04.30 "Акцент"
18.30, 23.30, 03.30, 05.40 "Хроніка дня"
18.45, 05.30 "Київський час"
19.00, 00.00, 04.00 "Час новин" (рос.)
19.20, 01.00 "Новий час"
21.00, 02.00 "Час"
21.50 "Вільна гавань"
00.30 "Автопілот-новини"

СТБ

06.20, 00.50 "Бізнес"
06.25, 21.20 Т/с "Кулагін та Партнери"
07.15 Т/с "Комісар Рекс"
09.15 х/ф **"Дами запрошують кавалерів"**
11.35 "Нез'ясовно, але факт"
12.55 "Битва екстрасенсів"
14.00 "Російські сенсації. Розрив серця"
14.55 "Давай одружимося"
17.00, 18.10 Т/с "Адвокат"
18.00, 22.00 "Вікна-Новини"
19.10 "Моя правда. В. Жириновський"
20.10 "Російські сенсації. Кохати зірку"
22.20 Т/с "Адвокат"
00.40 "Вікна-Спорт"
00.55 х/ф **"Попередній розслід"**
02.25 Т/с "Медіум"

Новий канал

05.00 Т/с "Колишня"
05.45 Т/с "Стан свідомості"
06.25, 19.25 Т/с "Курсанти"
07.30, 08.30, 19.20, 01.05 Погода
07.35, 08.35 "Підйом"
09.00 Т/с "Кадети"
10.55, 20.20 Т/с "Щасливі разом"
11.55 Телекрамниця "УСЕ для ВАС"
12.15, 23.25 Інтуїція
13.30, 19.00, 00.40 Репортер
13.35 М/с "Веселі мелодії"
13.55 М/с "Пригоди Джекі Чана"
14.20, 15.45 Teen Time
14.25 Т/с "Третя планета від Сонця"
14.50 Т/с "Кайл XY"
15.50 Т/с "Ранетки"
16.50, 22.25 Т/с "Татусеві дочки"
17.55, 21.20 Т/с "Вороніни"
19.15, 01.00 Спортрепортер
01.10 Служба розшуку дітей
01.15 Т/с "4400"
02.00 х/ф **"Непереможні"**
03.30 Студія Зона ночі Культура
03.35 Скіфи (свідчення та версії)
03.50 Скіфи
04.00 Відгомін забутого неба
04.30 Студія Зона ночі
04.35 Я, милістю Божою, пан возний
05.00 Зона ночі

ТЕТ

06.30, 01.30, 02.30, 03.30, 04.30, 05.30 7 VJ
07.00, 01.00, 02.00, 03.00, 04.00, 05.00, 06.00 Сьоме небо
07.30, 19.30 "Дом-2"
08.30 Ранковий мультик
09.00 М/с "Пухнастики і полохливці"
09.30, 23.30 "Дивись, хто прийшов!"
10.00 Телемагазин
11.00 "Ціна кохання"
12.00 Т/с "Баффі-переможниця вампірів", 127 с.
13.00 "Давай одружимося"
14.00 М/с "Джордж з джунглів", 1 с.
14.30 М/с "Сабріна-маленька відьма", 14 с.
15.00 М/с "Черепашки-ніндзя, 29-30 с.
16.00 Т/с "Прості істини, 87-88 с.
17.00 Т/с "Баффі-переможниця вампірів", 128 с.
18.00 Т/с "Чи боїшся ти темряви?"
18.30 "Сралаш"
19.00, 20.30 Т/с "Універ".
21.00 "Звана вечеря"
22.00 "Давай спробуємо"
23.00 "Дом-2". Спецвипуск
00.00 Т/с "Клуб".
01.45, 02.45, 03.45, 04.45, 05.45 Сім новин

НТН

06.00 "Історія України"
07.00 х/ф **"Глухомань"**
08.40, 19.00, 21.30, 00.50, 03.15, 05.10 "Свідок"
09.00, 21.50 Т/с "CSI: Лас-Вегас"
10.00, 22.50 Т/с "Закон і порядок"
11.00, 01.15 "Карні справи"
12.00, 02.10 Т/с "Інспектор Деррік"
13.20, 19.20 Т/с "Повернення Синдбада"
15.25 х/ф **"У лісах під Ковелем"**
17.00 х/ф **"Гаряча точка"**
18.35 "Вчинок"
23.50 Т/с "Криміналісти: мислити як злочинець"
03.40 "Речовий доказ"
04.05 "Правда життя"
04.35 "Агенти впливу"
05.35 "Легенди бандитської Одеси"

Тоніс

05.50, 05.05 Диваки
06.30 Переможний голос віруючого
07.00, 08.00, 18.40, 20.00, 23.40 "Життя"
07.20 М/ф
07.55, 18.55, 20.55, 23.25, 23.55 Погода
08.30, 09.30, 02.10 Твій Хіт
09.00 Что такое хорошо и что такое плохо?
11.00 Сутність звіра
12.30 Погляд у майбутнє
15.45 Курс інтер'єру
16.00, 21.00 х/ф **"Професія - слідчий"**
18.05, 04.50 Сильні світу сього
18.30, 20.30, 23.30, 05.30 "24 години"
19.00 Навколосвітня подорож
22.40 Медичний детектив
00.00 Таємниці долі
02.40 Трипільці
03.30 Ольвія
04.20 Обличчя купюри

ТВІ

06.30 М/ф "Сандокан-король тигров - 3"
07.00, 18.00, 20.30, 03.00 Сегодня
07.30, 23.00, 03.30 Правда Романа Скрыпина
08.00, 20.00 Деревня дураков
08.30 Комедийный коктейль
09.45, 05.00 х/ф **"Пацаны"**
12.00, 17.00 Т/с "Острог. Дело Федора Сеченова"
13.00 Д/ф "Невидимое и за его пределами"
14.00 Д/ф " Загадки НЛО"
15.00, 22.00 Т/с "Числа"
16.00, 19.00 "Военная Тайна"
18.30 Д/ф "Бешеные деньги. Дело Центробанка"
21.00 Д/ф "Как возникла Земля"
23.30 Д/ф "Разящий бумеранг"
00.00 Т/с "Бухта страсти"
04.00 Музыка на канале

ТРК Україна

06.00, 06.50, 05.15 Срібний апельсин
06.30, 17.00, 19.00, 03.30 Події
07.00 Т/с "Єфросинія", 93 с.
08.00, 14.40, 23.15 Т/с "Слід"
08.55, 03.00 Т/с "Безмовний свідок"
10.00 Т/с "Глухар - 2", 28 с.
11.00 Т/с "Зрадник", 11 с.
12.00 Т/с "Звіробій", 31 с.
13.00 Т/с "Брудна справа", 3 с.
14.00 Т/с "Безмовний свідок - 3", 78 с.
15.35, 00.10 Щиросерде зізнання
16.00 Федеральний суддя
17.10, 03.50 Критична точка
18.00 Т/с "Єфросинія", 94 с.
19.20 Т/с "Зрадник", 12 с.
20.20 Т/с "Глухар - 2", 30 с.
21.20 Т/с "Брудна справа", 7, 8 с.
00.50 х/ф **"Зниклі"**
04.40 Т/с "Звіробій", 28 с.

Мегаспорт

06.00 Доступний екстрім
06.20, 15.20 Арена Титанів
07.05, 04.20 X-Fighters
08.00 СпортМанія
08.25 МЕГА - А.Р.М.І.Я
08.45, 05.10 Термінатори
09.50, 16.15 БУМ
11.05, 18.30 Базука
12.00 Наші рекорди
12.50 Mortal Комбат
13.25 Смертельна зброя
14.25, 17.30 Людина vs Природа. Наука виживати
19.30, 01.00 Герої династії
21.30 TOP GEAR
22.30 Повітряні бої
23.30, 03.45 ЛігаДам
00.00 Основний інстинкт
02.50 Mortal Combat

м. Тернопіль ТВ-4

06.00, 10.00, 18.00 Т/с "Ангел із Орлі"
06.45, 09.15, 10.45 Ранковий фітнес
07.00, 16.00, 19.00 22.00 00.30 Провінційні вісті
07.30, 18.50, 20.55 22.30 01.00 Оголошення. Бюро знахідок
07.35 Формула здоров'я
08.30 Переможний голос віруючого
09.00, 00.15 Час-Тайм
09.30, 12.00 Клуб англійської мови
11.00, 16.10 Дитяча година
12.30, 17.00 "Велика планета"
13.00 Сільський календар
13.30 Музичні делікатеси
14.00, 01.05 х/ф **"Рись повертається"**
15.30 "Тільки тут"
17.30 "Гра долі"
19.30, 03.30 4-й квартал
20.00 Наші вітання
21.00, 02.30 "Соло"
21.45 ТНЕУ - калейдоскоп подій
22.35, 04.00 х/ф **"Рятуємо тата"**

ІНТБ

07.00, 07.40, 08.45, 16.40 Мультсалон
07.10, 08.10, 11.15, 13.25, 15.25, 17.25 "Сінема"
07.15, 08.15 Новини. Новин з павутини. Погода. Гороскоп. Хронограф. Афіша
09.00, 11.00, 12.00, 14.00, 15.30, 22.35 Український хіт
09.55, 11.55, 16.55, 18.25, 20.00, 20.25, 21.55 "Спекотне літо"
10.00 Новини. Новин з павутини. Погода. Гороскоп. Хронограф. Афіша. Телебіржа
10.30, 16.00 Дитяча програма "Капітошка"
11.20, 20.05 Д/с "Феєрія мандрів"
13.00, 15.00, 17.00 Новини. Новин з павутини. Хронограф. Афіша. Телебіржа
13.30, 17.30 "В гості до світу"
13.55 "Спекотне літо"
17.45, 22.30 "Джунглі шоу-бізнесу"
18.00, 21.30 Д/с "Унікальна Україна"
18.30, 22.00 Новини. "Спекотне літо". Новини з павутини. Погода. Гороскоп. Хронограф. Афіша. Телебіржа
19.05 "Слід"
19.30 "Профі за день"
20.30 Новини. Телебіржа
20.50 Дитяча казка "Сонники"
21.00 Д/с "Загадки археології"
23.30 Новини. Новини з павутини. Погода. Гороскоп. Хронограф. Афіша. Телебіржа
00.00 Електростанція
01.00 Саркофаг
02.00 До півночі далеко
04.00 Подих 80-тих
05.00 Кімната відпочинку

м. Тернопіль ТТБ

07.30, 19.20, 21.50, 23.00 Погода
07.35, 13.00, 19.00, 21.30 "Вісті ТТБ"
07.55, 12.50 "Пісні нашого краю"
08.00-10.00 "Ранок з ТТБ"
10.00 "Україна невідома". (Перші кроки криміналістики)
10.20 "Спортивні меридіани"
10.30 "Актуальне інтерв'ю"
11.00 М/ф
11.20 "Замки Тернопілля". (Теребовля)
11.30 "Літопис".("Злились в мені мелодія і слово воєдино". Пам'яті О.Білаша. ч. 1)
12.30 "Щоб усім жилося так, як вареникам у маслі"
13.10 "Тема пік"
13.20 х/ф **"У пошуках капітана Гранта", 1 с.**
14.30 Мультка лейдоскоп
17.00 "Пульс України"
17.10 Передачі ДТРК
19.25 Телезамальовка
19.30 Програма "Пісня в дарунок"
19.40 "Пенсійна реформа: консультує спеціаліст"
19.50 "До народних джерел" (Різьба по дереву)
20.00 "Україна невідома". (Бий, хто цнотливий)
20.20 "Край, в якому я живу"
20.25 "На музичній хвилі"
20.30 "Час країни"
20.45 "Вечірня казка"
21.00 "Я хочу сказати". (Проща в Зарваниці)
21.10 "Буковинська родина"
22.00 "Велети духу і слави. Українська місія"
22.05 "Літопис". ("Злились в мені мелодія і слово воєдино". Пам'яті О.Білаша. ч. 2)

ОРТ международное

05.00, 09.00, 04.00, 12.00, 15.00, 18.00 Новости
05.05 "Доброе утро"
09.15 "Малахов+"
10.25 "Модный приговор"
11.25 "Контрольная закупка"
12.20 "Участок"
13.15 "Детективы"
14.00 Другие новости
14.20 "Понять. Простить"
15.20 "Хочу знать"
16.00 "Пока все дома"
16.50 "Федеральный судья"
18.15 "След"
18.55 "Давай поженимся!"
20.00 "Пусть говорят"
21.00 "Время"
21.30 Т/с "Ермоловы". Закл
23.35 "Человек и закон"
00.45 Ночные новости
01.00 "Калифрения". Новый сезон
01.35 х/ф **"Чегемский детектив"**
03.20 "Счастье есть!"
04.05 Т/с "Ермоловы"

ОРТ 1 канал

07.00, 10.00, 13.00, 16.00, 19.00, 06.00 Новости
07.05, 10.15 "Доброе утро"
11.00 "Малахов+"
12.00, 03.35 "Модный приговор"
13.20 "Контрольная закупка"
13.40 "Участок"
14.30, 03.05 "Детективы"
15.00 Другие новости
15.25 "Понять. Простить"
16.20 "Хочу знать"
16.45 "Фазенда"
17.10, 05.10 Т/с "Обручальное кольцо"
18.00 "Федеральный судья"
19.30 "След"
20.10 "Давай поженимся!"
21.00 "Пусть говорят"
22.00 "Время"
22.30, 06.05 Т/с "Ермоловы"
00.15 "Человек и закон"
01.15 Ночные новости
01.30 х/ф **"Линия смерти"**
04.30 "СЧАСТЬЕ ЕСТЬ!"

РТР

04.00 "Утро России"
08.05 "Под куполом цирка. Смертельный номер"
09.00 "О самом главном". Ток-шоу
10.00, 13.00, 16.00, 19.00 Вести
10.30, 13.30, 16.15 Местное время. Вести-Москва
10.50 Т/с "Богатая и любимая"
11.45 Т/с "Райские яблочки"
12.40 Вести. Дежурная часть
13.50 Т/с "Тайны следствия"
15.30, 23.15 "Кулагин и партнеры"
16.35 Т/с "Дворик"
17.05 Т/с "Ефросинья"
18.00 Т/с "Слово женщине"
19.30 Местное время. Вести
19.50 "Спокойной ночи, малыши!"
20.00 Т/с "Правда скрывает ложь"
21.55 "Русский Парагвай. Путешествие одного генерала"
22.55 "Вести+"
23.45 х/ф **"С широко закрытыми глазами"**
02.55 Т/с "Девушка - сплетница"

РТР планета

05.00 "Утро России"
09.05 "Осторожно, мозг!"
10.00, 13.00, 16.00, 19.00 Вести
10.25, 01.50 Т/с "Территория красоты"
11.15, 21.25 Т/с "Каменская"
12.05 "О самом главном". Ток-шоу
13.25, 01.20 Вести-спорт
13.35 "Суд идет"
14.20, 19.45 Т/с "Детективное агентство "Иван да Марья"
16.15, 22.20 "Кулагин и партнеры"
16.40, 02.35 Т/с "Кармелита. Цыганская страсть"
17.30, 03.20 Т/с "Однажды будет любовь"
18.25 Т/с "Дворик"
22.55 Вести.ru
23.10, 04.05 "Русский Парагвай. Путешествие одного генерала"
23.55 "Вести+"
00.10 Т/с "Вечный зов", 11 с.

НТВ

05.00 Т/с "Рублёвка. LIVE"
06.00 "Сегодня утром"
07.30 Следствие вели..
08.30 "Первая кровь"
09.00, 12.00, 15.00, 18.00, 22.15 Сегодня
09.20 "Средний класс"
10.00 Т/с "Агент особого назначения"
11.00 Суд присяжных
12.30 Т/с "Адвокат"
14.30, 17.30 Обзор. Чрезвычайное происшествие
15.30 Т/с "Улицы разбитых фонарей"
18.30 Т/с "Русский дубль"
20.30 Т/с "Глухарь"
22.35 "Поздний разговор"
23.20 Теннис. Уимблдонский турнир. Полуфинал. Женщины
01.00 Т/с "Таксист"
02.05 Т/с "Сталин. LIVE"
03.05 Т/с "Парни из стали"
04.05 Т/с "Скорая помощь"

НТВ мир

06.00, 07.00, 09.00, 12.00, 15.00, 18.00, 22.15 Сегодня
06.15, 07.15 Чрезвычайное происшествие
06.20 "Один день"
07.20 "Завтрак" с Юлией Высоцкой
07.30 Авиаторы
08.00 "Окопная жизнь"
08.30 Золотая пыль
09.25 Средний класс
10.00 "Очная ставка"
10.50 "Маски-шоу"
11.05 Т/с "Повороты судьбы", 7 с.
12.40 Т/с "Грязная работа". "Дело удава". 1-2 с
14.35, 17.35, 01.50 Обзор. Чрезвычайное происшествие
15.30 "Первая кровь"
16.05 Криминальная Россия. "Побег из Крестов". Ч. 1
16.40 Т/с "Возвращение Мухтара-2". "Шпионские игры"
18.35 "Дела семейные"
19.25 Т/с "Повороты судьбы", 8 с.
20.25 Т/с "Грязная работа". "Дело удава". 3-4 с
22.40 Т/с "Слепой. Программа убивать", 8 с.
23.35 Поздний разговор
00.20 Т/с "Преступление будет раскрыто". 4 с. "От любви до смерти"
01.10 "Ты смешной!"

НТВ Наше кино

05.00 "Замок"
07.00 "Сон в руку, или Чемодан"
08.25 "Мертвый сезон", 1 с.
09.40 "Разные судьбы"
11.30 "Однолюбы"
13.00, 21.00 "На кого Бог пошлет"
14.25, 22.25 "Собачий пир"
16.20, 00.20 "Мертвый сезон", 2 с.
17.35, 01.35 "Двенадцатая ночь"
19.15, 03.15 "Поздние свидания"

RTVI

06.00, 18.00 "Особое мнение", "Экономические новости"
07.00 М/ф
08.00 "Вечерние новости из Америки"
09.00 Т/с "Дон Хуан и его прекрасная дама", 111 с.
10.00 Т/с "Братва". 12 с. (закл.)
11.00 "Германия за неделю"
12.00 "В круге света"
13.00 х/ф **"Ася"**
15.00, 02.00 Т/с "Дон Хуан и его прекрасная дама", 112 с.
16.00, 01.00 "Особое мнение"
17.00, 05.00 Т/с "Территория красоты", 48 с.
19.00 "Кейс"
20.00, 04.00 "Большой дозор"
21.00, 03.00 Т/с "Крот", 1 с.
22.00 "Сейчас в мире"
23.00 х/ф **"Не было бы счастья"**

REN-TV

05.00 "Неизвестная планета": "В поисках Ноева ковчега", 2 ч.
05.30, 10.00, 14.00 "Час суда"
06.30, 12.00 "Званый ужин"
07.30 Т/с "Солдаты - 7"
08.30, 11.30, 15.30, 18.30, 22.30 "Новости 24"
09.00 "Честно": "Родственников не выбирают"
11.00, 15.00, 17.00 "Экстренный вызов"
13.00 "Давай попробуем?"
16.00 Т/с "Улицы разбитых фонарей. Менты-3"
17.30, 23.00 "Честно": "Каторга для иностранцев"
19.00, 03.45 "Громкое дело"
19.30 Т/с "Черкизона. Одноразовые люди"
20.30 Т/с "Последний секрет Мастера"
21.30 "Справедливость"
00.00 х/ф **"Четыре комнаты"**

01.50 "Покер-Дуэль"
02.40 Т/с "Нина"
04.20 "Неизвестная планета": "В поисках Ноева ковчега", 1 ч.
04.45 Ночной музыкальный канал

TVCI

06.00 "Настроение"
08.15 Временно доступен. Генриетта Яновская
09.15, 17.50, 00.40 Т/с "Исцеление любовью"
10.00, 18.40 Д/ф "Провинциалы в поисках славы"
10.40, 05.00 "Приглашает Борис Ноткин"
11.05, 20.05 М/ф "Автомобиль кота Леопольда", "День рождения Леопольда"
11.30, 14.30, 17.30, 20.30 События
11.45, 02.10 "Дом на набережной"
12.10, 01.25 Т/с "Жаркий лед"
12.55, 22.00 "Московские иностранцы"
13.20 "Скандальная жизнь" с Ольгой Б
14.00 Серые кардиналы России. "Хранитель империи. Константин Победоносцев"
14.45 "Энциклопедия". Растрелли
14.55 Д/ф "Проклятые квартиры"
15.35 "Наши любимые животные"
16.00, 02.35 Т/с "Адъютанты любви"
16.55 Реальные истории
19.20, 03.25 Т/с "Волчица"
21.05 "Дело принципа". Русский Север
21.40 Д/с Гербы России
22.25, 04.15 Т/с "Сыщики районного масштаба"-
23.15 События в истории. "Октябрь, ставший ноябрем"
00.10 События. 25-й час
05.25 Серые кардиналы России. "Тень Петра. Александр Меньшиков"

ТНТ

05.00 "Необъяснимо, но факт" - "Заколдованное озеро (Озеро безумия)"
06.00 "Такси"
06.35 М/с "Котопес"
07.00 М/с "Как говорит Джинджер"
07.30, 00.00 "Комеди Клаб"
08.30, 09.00, 17.30, 19.00 "Универ" Ситком
09.30, 10.00, 17.00, 18.30 "Счастливы вместе"
10.30, 11.00 М/с "Крутые бобры"
11.30, 12.00, 12.30 М/с "Эй, Арнольд"
13.00 "Саша + Маша" Комедия
13.40 "Comedy Woman"
14.40 👁 х/ф **"Полтора рыцаря: В поисках похищенной принцессы Херцелинды"**
18.00, 19.30 "Интерны" Ситком
20.00 👁 х/ф **"Сахар и перец"**
22.00 "Дом-2. Город любви"
23.00 "Дом-2. После заката". Спецвключение
23.30 "Секс" с Анфисой Чеховой"
01.00, 01.25 "Сайнфелд" Комедия
01.55 "Дом-2. Про любовь"
02.50 "В петле" Комедия

МУЗ-ТВ

04.00, 23.45 "МузТВ хит"
05.30 Муз-Заряд: музыка, звезды, мульты
06.00, 07.00, 09.15, 17.45, 20.45, 23.15 PRO-Новости
07.30 "Наше"
08.30, 19.55 М/ф
09.30, 23.00 "Полный Фэшн с Сергеем Зверевым. Лучшие моменты"
09.50 "Русские файлы. A-Studio"
10.50 "10 самых"
11.20, 16.15 "Испытание верности"
11.50, 19.00 "Топ-модель по-американски"
12.45 "Вкус любви"
13.45, 22.00 "Звезды зажигают"
14.45 "Жена напрокат"
15.15, 18.00 "Ранетки"
15.45, 18.30 "SEX-Битва"
16.45 "Укрощение строптивых"
21.00 "Игра Крокодил"

OTV

00.00 OTV-ЧАТ
02.00, 05.00, 08.00, 10.00, 13.00, 16.00, 19.00, 22.00 O-TV Every Day
02.15, 02.50, 04.50, 05.15, 05.50, 06.40, 07.50, 08.15, 10.15, 10.50, 12.50, 13.15, 14.50, 15.50, 16.15, 18.30, 19.15, 19.50, 20.20, 21.20, 21.50, 22.15 Interactive
02.45, 04.45, 05.45, 07.45, 10.45, 12.45, 14.45, 15.45, 19.45, 21.45 Національний хіт-парад
06.00 Мультисвіт
18.00 Тін-клуб
20.00 Free Time
21.00 Bon Appetit!

К-1

07.05 Д/п "Гид по странам мира"
08.10, 02.20 "Осторожно, модерн!"
09.10, 18.00 Д/п "Теория невероятности"
10.00, 18.50 Т/с "Контора"
12.00, 00.50 Т/с "Солдаты"
14.00, 21.00 "Тайные знаки"
15.00, 22.00 Т/с "Мертвая зона"
16.00, 23.50 Т/с "Звездные врата. Атлантис"
17.00, 23.00 Т/с "Полтергейст"
03.00 "Ночная жизнь"
06.50 AutoEVO

РЕТРО

05.00, 10.59, 22.58 Т/с "Да, господин министр"
05.30, 14.25, 21.33, 03.28 Ретроспектива
05.38, 23.28 Музыка 60-х
06.07, 11.30, 21.01 XX век с Д. Дибровым
06.12 Кинопанорама
08.09, 17.21 Эта неделя в истории
08.44 👁 х/ф **"Инспектор ГАИ"**
10.07 ОСП-студия
11.35, 19.01 Песня года
12.02 КВН
14.18, 01.51 Портреты во времени
14.33 👁 х/ф **"Томми"**
16.29 Величайшие имена XX века
17.56 Часы с кукушкой
19.36 Кабачок ОСП-стулья
20.28 Т/с "Отель Фолти-Тауэрс"
21.06 Битклуб и Мюзикладен
21.42 По страницам "Вокруг смеха"
23.59 👁 х/ф **"Близнец"**
01.59, 03.35 Т/с "Следствие ведут ЗнаToKи"

Enter-фільм

06.05, 23.55 "Саундтреки"
06.15, 15.40 "Детский сеанс"
07.05, 11.30, 17.05, 23.30 "SMS-голосование"
07.35, 01.55 Т/с "Молодые и неугомонные". 19, 20 с.
09.30, 11.00, 16.30 "Витрина-ТВ"
10.05, 15.10, 17.25 "Киноляпы"
12.05 👁 х/ф **"Тайник у красных камней". 1, 2 с.**
18.15 👁 х/ф **"Тайник у красных камней". 3, 4 с.**
21.05 "Вечерняя сказка"
21.30, 03.40 👁 х/ф **"Смерть на закате солнца". 2 с.**
00.10 👁 х/ф **"Трио: Эскорт".**
05.09 "Кинотрейлеры"

КІНО

06.00 М/ф
06.30, 15.50 М/с "Ракетная мощь-3"
07.00, 16.20 М/с "Каппа Майки-2"
07.30, 16.50 М/с "Чудаковатые родители-5"
08.00, 13.50 Т/с "Реактивные самолеты"
09.00 "Телемагазин"
11.00, 17.20 Т/с "Остров фантазий"
12.00 "Такси"
12.40, 18.55, 20.00, 02.30 "Попкорн ТВ. Смешное домашнее видео"
13.20, 18.15, 19.25, 02.00 "Попкорн ТВ. Сумасшедшая скрытая камера"
14.50, 05.10 Т/с "Тайна цифровой башни"
20.35, 01.05 Т/с "Крепкий орешек Джейн"
21.30 👁 х/ф **"Муравьи под юбкой"**
23.20 "Секс с Анфисой Чеховой"
00.00 Т/с "Эдем"
03.00 "Киногод"
03.25 👁 х/ф **"Мечты о девушках"**

Телеклуб

19.00 Т/с "Контора", 6 с. "Адвокаты призрака"
20.00 Т/с "Золотые парни", 6 с.
21.00 Т/с "Тайны следствия". "Гроб на две персоны". ф.2, 2 с.
22.00 Т/с "Выгодный контракт", 1 с. "Нейлоновая куртка"
23.30 Т/с "Выгодный контракт", 2 с. "Связной"
01.00 Т/с "Контора", 7 с. "Феникс"
02.00 Т/с "Золотые парни", 7 с
03.00 Т/с "Тайны следствия". "Гроб на две персоны". ф.2, 3 с.

СТС

05.00 М/с "Волчий дождь"
05.55 М/с "Смешарики"
06.00, 14.00 М/с "Что новенького, Скуби Ду?"
06.30, 20.00 Т/с "Игрушки"
07.30, 15.00, 19.30 Т/с "Воронины"
08.00, 22.50, 23.00 Т/с "6 кадров"
08.30, 11.00, 14.30, 19.00 Т/с "Папины дочки"
09.00 Т/с "Я лечу"
10.00, 18.00 Т/с "Кремлевские курсанты"
12.30 М/с "Приключения мишек Гамми"
13.00 М/с "Настоящие охотники за привидениями"
13.30 М/с "Приключения Тома и Джерри"
15.30 Т/с "Ранетки"
16.30 "Галилео"
17.30 Т/с "Даешь молодежь!"
21.00 👁 х/ф **"Чужие среди нас"**
23.30 "Инфомания"
00.00 👁 х/ф **"Новые муравьи в штанах"**
01.40 Т/с "Зачарованные"

Hallmark

23.20, 00.10 "Следствие ведет Да Винчи - I"
01.00, 01.50, 02.40 "Отрыв"
03.30 "Любит - не любит"
05.00, 05.50 "Дочери Маклеода-V"
06.40 "Место, названное домом"
08.20 "Таинственная женщина - Секрет игры"
10.00 "Когда Билл побеждает Бобби"
11.40, 15.50 "Темный ангел - I"
12.30, 16.40 "Зачарованные-VIII"
13.20, 17.30 "Джордан расследует - I"
14.10 "Девушка-синоптик"
18.20 "Поцелуй"
20.00, 20.50 "Закон и порядок: Англия - I"
21.40 "Фото Клэр"

zone reality

07.00, 07.25, 12.00, 12.25, 19.05, 19.30, 21.40, 01.00 Криминалисты
07.50, 08.15, 13.15, 13.40 Спасение младенцев
08.40, 14.05 Каникулы на вулкане
09.30, 15.45, 20.50 Отдел розыска без вести пропавших сезон
10.20, 17.25, 05.15 Городские медики
11.10, 11.35, 18.15, 18.40, 06.05, 06.30 Грязные материалы
12.50, 01.25 Под кожей
14.55, 20.00, 04.25 Ураганы
16.35, 23.45, 03.35 Торжество правосудия с Эрин Брокович
22.05, 01.50 Реанимация: о чем мы не знаем
22.55, 02.40 Полицейское управление
00.35 За чертой

Discovery

07.00, 13.15 Джон, Кейт и восемь детей: за кулисами
07.25, 13.40 Король кондитеров: Мотоциклы, нью-йоркцы и плохое поведение
07.55, 14.05 Жить непросто людям маленького роста! Диплом
08.20, 14.30 Оденься к свадьбе: Крутая распродажа
08.50 Пока тебя не было: Техас: Стивен Драйв
09.45, 05.45 Жизнь манекенщицы с Петрой Немковой: Как стать манекенщицей
10.40, 04.05 Энтони Бурден. Без предварительных заказов: Ирландия
11.30 Повар на дому: Майк-проповедник
11.55 Оденься к свадьбе: Что нужно невесте
12.25, 17.50, 22.00, 03.10 Это лучше не носить
14.55 Лос-Анджелесские чернила: Мировой рекорд Кэт
15.45, 04.55 Пока тебя не было. Луизиана: площадь Марсель
16.35 Коронованные детки: Техасский Путь славы
17.25 Оденься к свадьбе: Всегда что-то происходит
18.40 Майамские чернила: Пан или пропал
19.30, 23.40 Джон, Кейт и восемь детей: Вопросы телезрителей
19.55, 00.05 Король кондитеров: Яркие персонажи и новогодние костюмы
20.20, 00.30 Жить непросто людям маленького роста! Мичиганские рыцари
20.45, 00.55 Оденься к свадьбе: Голос разума
21.10, 02.15 Лос-Анджелесские чернила: У Кэт появляется шрам
22.50 Майамские чернила: Одна семья
01.25 Коррекция веса: семейная клиника. Тяжеловесы
06.35 Отремонтируй и продай с Томми Уолшем. США: Мишель

NATIONAL GEOGRAPHIC

05.00 Авианосец: Боевая готовность
06.00, 14.00 На крючке: ловля монстров. Экстремальная рыбалка
07.00, 12.00 Тайна города близнецов
08.00, 13.00 Гавайский мегавулкан
09.00, 15.00 Доисторические хищники: Древний страшный серый волк
10.00 Экоизобретатели: Грузовик на дровах
11.00 Секунды до катастрофы: Чикаго
11.30 Зона строительства: Крупнейшая тюрьма Америки
16.00, 04.00 Долгий путь на юг: Заводите моторы, господа!
17.00 Мегазаводы: Тягачи
18.00 Дикая природа России: Кавказские горы
19.00, 01.00 Секунды до катастрофы: Смерч
19.30, 01.30 Зона строительства: Шахта черного золота
20.00, 23.00, 02.00 Опасные встречи: Убийственная скорость
21.00, 00.00, 03.00 На крючке: ловля монстров. Рыба-вампир
22.00 Запреты: Модификация тела

Discovery

05.00, 12.45 Пятая передача
05.25, 13.15 Грязная работенка
06.20 Выжить любой ценой
07.15, 16.00, 01.50 Разрушители легенд
08.10, 00.55, 04.05 Головоломы
09.05, 17.00, 03.10 Требуется сборка
09.35, 17.30, 03.40 Как это работает
10.00, 15.05 Мега-стройки
10.55, 18.00, 22.30 Top Gear
11.50 Американский чоппер
14.10 Смертельный улов
19.00, 19.30, 23.30, 00.00 Очевидец
20.00 Тайные агенты
21.00 Рай, обернувшийся адом
22.00, 02.45 Молниеносные катастрофы
00.25 Искривление времени

Discovery - science

07.00, 03.50 Супер-войны на свалке: Снегоходы
08.00, 15.55 Десять способов: Десять способов оказаться в руках у инопланетян
09.00, 13.35 Как все это устроено? Металлолом
09.55 Помешанные на трюках: Сальто назад с баржи на баржу
10.20, 05.10 Странные связи: Шаровые молнии
10.50 Дела инженерные
11.45, 04.45 Требуется сборка
12.15 Мегамир: Швеция
13.10, 05.40 Научная нефантастика: Как стать невидимым
14.30, 00.30, 06.10 Идеальная катастрофа: Солнечная буря
15.25 Как это работает?
16.50 Головоломы
17.45, 23.40 Мегамир: Испания
18.40, 22.00, 01.20 Популярная наука: будущее...: Бессмертие
19.30, 22.50 Лаборатория Спецэффектов: Трансформеры: живой Бамблби!
20.20 Как это работает
21.10 Разрушители легенд: Самолет из мясорубки
02.10 Революция игр
03.00 Завтра и послезавтра

Animal Planet

07.00, 14.35 SOS дикой природы
07.25, 13.10 Ветеринарная скорая помощь
07.50, 15.30, 19.10, 23.50 Остров орангутангов
08.15, 15.55, 19.40, 00.15 Смутное время в Городе обезьян
08.45 В поисках королевской кобры
09.40, 17.20, 05.45 Обезьяньи проделки
10.05, 10.30, 16.25, 16.50 Самые забавные животные планеты
10.55 Школа горилл: Урок для всех
11.20, 15.00 Шотландское общество защиты животных
11.50, 04.25 Территория животных
12.45, 06.10 Ветеринары-стажеры
13.40, 22.55, 03.30 Полиция Феникса: Отдел по защите животных
17.45 Школа горилл
18.15 Необычные животные Ника Бейкера
20.10, 00.45 Отдел защиты животных - Южная Африка
21.05, 01.40 Дикие и опасные
22.00, 02.35 Необычные животные
05.20 Поля звериных сражений
06.35 Дельфины будни

Охота и Рыбалка

05.05 Под водой с ружьем
05.35, 19.30 Охота по-американски
06.00 Снасти
06.15, 11.15, 16.15, 22.35 Диалоги о рыбалке
06.40 Ни пуха, ни пера
07.10, 17.10, 23.55 Основной инстинкт
07.25 В погоне за крупной рыбой с Ларри Далбергом
07.50 Секреты охоты с Бейбом Винкельманом
08.10 Ружье
08.25 История охоты
08.55 Клевое место
09.25 Охота в новом Свете
09.50 Рыбалка в Сибири на реке Яма
10.45, 20.55 Диалоги о рыбалке. Народный проект
11.00, 03.45 Планета рыбака
11.45 Особенности охоты на Руси
12.20 Охота без границ
13.35 Мотолодки
14.10 Танзания: история одного сафари
15.05 Следопыт
15.35, 21.55, 23.00 Рыбалка в открытом море
16.00, 21.40 Нож
16.40 Гордон в засаде
17.25, 00.10 Подводные репортажи Гая Харви
17.50, 00.35 Секреты рыбалки с Бейбом Винкельманом
18.10, 19.55 На крючке
18.25 Личный опыт
19.00, 04.30 Дичеразведение
20.10, 00.55, 03.00 Мир подводной охоты
20.25 Нахлыст
21.10 Оружие охоты
22.20 Охотничьи байки
23.25 Альманах странствий
01.10 Амуниция и снасти
01.40 Вишневая косточка
02.10 Записки великого охотника
03.15 Американская рыбалка
04.00 Мастер рыболов

DRIVE

05.00 Байки от байкеров
05.30, 09.00, 20.25 Пит-стоп
05.35, 13.50 Ретро авто
06.05 Рулевая тяга
06.45, 12.30, 18.40, 19.30, 20.45, 03.30 Мотодизайн
06.50 Эндуро-кросс 2009
07.35 Городские джунгли. Питер
08.05, 10.50, 14.20, 21.20 Автомобильные истории
08.30 Тюнинг
09.05 Чемпионат Европы по картингу. Первый этап, Италия
09.35 Чемпионат Европы по картингу. Второй этап, Испания
10.05, 18.45 Автошкола
10.20 Мотодрайв
11.15 ИЗРАИЛЬ. Нам любые дороги дороги
11.45, 15.15, 17.55 Снимая на ходу
12.00 Вторые руки
12.35, 22.30 Автоособенности
13.05, 19.00 Это вы можете
13.35, 22.15 50 машин, которые стоит попробовать
14.45 Мотоособенности
15.30 По дорогам Второй мировой
16.00, 23.00 Top Gear
16.55 Кругосветка по бездорожью
17.25 IRC. Обзор девятого этапа (Ралли Астурия, Испания)
18.10 Формула Дрифт
19.35 Формула-мастер. Шестой этап. Вторая гонка, Спа (Бельгия)
20.30, 00.55 Автомедиа
20.50 Pro moto
21.45 Городские джунгли. Москва
23.55 Лучшие машины мира
00.25 IRC. Обзор восьмого этапа (Ралли Барум, Чехия)
01.10 Обгоняя время
02.00 Внедорожники
02.30 Встречное движение
03.00 Автодрайв
03.35 Персона
04.05 Суперкросс 2009

EXTREME

01.30 Dr Danger - Экстремальные путешествия доктора Боба Арнота
02.00 M1selection 2010 - Командные соревнования по разным видам единоборств
03.00 Jet Powered Joel - Программа про скейтбординг
03.30 Nissan Qashqai Urban Challenge - Мюнхен - Экстремальные виды спорта - маунтинбайк
04.00, 04.30, 12.00, 12.30, 16.00, 16.30, 20.00, 20.30 Untracked Series 2 - Все виды экстрима: от гигантских волн в Микронезии до заснеженных горных вершин в Канаде
05.00, 05.30, 06.00, 06.30, 07.00, 07.30, 13.00, 13.30 I-Ex - Разные виды экстремального спорта
08.00, 08.30, 09.00, 09.30, 10.00, 10.30, 17.00, 17.30, 18.00, 18.30, 19.00, 19.30 Tread Bmx - Соревнования по BMX
11.00, 15.00, 21.00, 00.00 Sony Ericsson World B Boy Series - Чемпионат по брейк-дансу
14.00 Asian X Games 2009 Skateboard Street/park - Соревнования по различным видам экстремального спорта: BMX, скейтбординг, мотогонки
14.30 Kenny Belaey's Big Time - Лучшие трюки на мотоциклах!
22.00 Bad Boy Racers - Программа про гонки
23.00 От рассвета до заката - Один из главных турниров Великобритании по мотогонкам

Euro Sport

09.30, 12.00, 16.00, 23.30, 02.00 Футбол - SOCCER CITY. Йоханнесбург, ЮАР
10.00, 12.30 Велоспорт. Флеш Валлонь (Бельгия)
11.00 Велоспорт. Париж - Рубэ. Франция
14.00 Покер. Чемпионат Франции (Эвиан)
16.30 Велоспорт. Льеж-Бастонь-Льеж (Бельгия)
18.00 Велоспорт - "Планета Армстронг". Журнал
18.30, 01.30 Велоспорт. Тур де Франс. Лучшие моменты 2009 года
19.00 Велоспорт. Тур де Франс. Презентация команд
21.00, 21.40 Новости
21.05 Футбол - SOCCER CITY. Йоханнесбург, ЮАР. Новости
21.45 Боевые искусства. Бойцовский клуб (Польша)
00.00 Про рестлинг. Vintage Collection. Шон Майклз - Андатейкер. Пол Майкл Левеск (Трипл Эйч). США
01.00 Про рестлинг. Обзор WWE (World Wrestling Entertainment)

Здоровье ТВ

05.00 Внимание, еда!
05.30, 17.35 Как Вы себя чувствуете?
06.00, 18.05 Как прожить дольше
06.55, 21.00 Тело человека
07.25, 21.30 Женский журнал
07.55, 17.30, 20.10 Азбука здоровья
08.00 Неудобные болезни
08.50, 23.00 Я жду ребенка
09.20, 23.30 Познай себя
09.50, 00.00 История болезней
10.30, 00.30 Кто стареет быстрее?
11.00, 01.00 Я победил эту боль
11.30, 01.30 В ногу со временем
12.25, 02.25 Ошибки здоровья
12.55, 03.00 Не выходя из дома
13.35, 03.30 Ты - то, что ты ешь
14.05, 04.00 Издержки производства
14.35, 04.30 Школа разума
15.05 Я расту
15.35 Секреты здоровья
16.00 Практика здоровья
16.30 Панацея
17.00 Тайны медицины
19.00 Наболевший вопрос
19.40 Кабинет красоты
20.15 Здоровье от звезды с Татьяной Пушкиной
22.00 Почему худые не полнеют

НТВ Детский Мир

05.00, 09.00, 13.00 👁 х/ф **"Принц и нищий"**
06.15, 10.15, 14.15 М/с "Маугли" ф.1, "Ракша", "Волшебное кольцо"
07.00, 11.00 М/ф "День рождения", "Остров ошибок", "Пятачок"
08.00, 12.00 М/с "Золушка", "Золотой мальчик", "Еще раз про квартет", "Грибной дождик"
15.00 👁 х/ф **"Шла собака по роялю"**
16.05 М/с "Маугли" ф.2, "Похищение", "Волчище-серый хвостище", "Прогулка", "Он попался!"
17.00 М/ф "Скоро будет дождь", "Веселая карусель", "Следопыт", "Танцы кукол", "Мальчик и лягушонок"
18.00 М/с "Золушка", "Домашний цирк", "Сказка дедушки Ай-По"

Jetix

05.00, 12.35, 21.20 Лентяево
05.25, 23.50, 02.20 Что с Энди?
05.50, 13.55, 22.10, 02.45 Покемоны: Боевое измерение
06.15 X-Men
06.40, 11.45, 01.55 Монстер Бастер Клаб
07.05, 13.25, 18.55 Приколы на переменке
07.10, 10.55, 16.00, 18.05, 20.55, 23.25, 04.25 Кид vs Кэт
07.35, 16.50 Галактический футбол
08.00, 17.15 Невероятный Халк
08.25 Железный человек
08.50, 09.15, 19.00, 19.30 H2O: Просто добавь воды
09.40, 10.05, 16.25, 03.10 Чародейки
10.30, 15.10, 21.45 Удивительные приключения космической команды
11.20, 15.35, 18.30, 23.00, 04.00 Джимми Кул
12.10 Фантастическая Четверка
13.00, 13.30, 22.35, 01.05, 01.30 Тоталли Спайс
14.20, 20.00, 00.15, 00.40, 03.35 Мир Квеста
14.45 Мистическая власть Боевых Рейнджеров
17.40 Человек-паук
20.30 Рисса
04.50 Shorts

УТ-1

06.00 "Доброго ранку, Україно!"
06.00 Ранкова молитва
06.05 Православний календар
06.10, 07.00, 08.00, 12.00, 15.00, 19.00 Новини
06.20, 07.20, 08.10 Спорт+щоденник
06.30, 07.30, 08.20, 09.00, 10.20, 12.20, 19.35 Погода
06.35 М/ф
06.40 Ранкові зустрічі
07.10 Ера бізнесу
07.15 Рейтингова панорама
07.35 Будівельний майданчик
07.45 Створи себе
08.25 Олімпіада: від малого до великого
08.40 Корисні поради
09.10, 01.25 Прес-анонс
09.15 **Х/ф"Поцілунок"**
10.30, 02.05 Т/ф "Вершина Візбора"
12.10, 21.10, 01.55 Діловий світ
12.30 **х/ф У дні шкільних канікул. "Дитячі пригоди. 20 000 льє під водою"**
13.20, 04.35 "Надвечір'я" з Т. Щербатюк
14.00, 15.45, 19.45, 21.20, 23.30 Африканські пристрасті
15.15, 05.50 Діловий світ. Агросектор
15.25 Euronews
16.50 Кубок світу FIFA-2010.1/4 фіналу
19.15 Магістраль
21.00, 01.45 Підсумки дня
01.20 Трійка, Кено
01.30 Парламентський день
03.30 Д/ф "Попри все - хірургія"
04.00 "Сільська правда" з Т.Метерчук
05.05 **х/ф "Дитячі пригоди. 20 000 льє під водою"**

УТ-2

06.05 "Служба Розшуку Дітей"
06.10 Т/с "Янгол-охоронець"
06.55, 07.35, 08.05, 09.05 "Сніданок з 1+1"
07.00, 08.00, 09.00, 17.15, 19.30 ТСН
07.10 М/ф "Чебурашка + Шапокляк"
10.00 Т/с "Ісаєв-2. Пароль не потрібен"
11.15, 01.30 **х/ф "Медовий місяць з мамою"**
13.10 Т/с "Таке життя"
14.10, 04.25 Т/с "Слово жінці"
15.00, 05.10 Т/с "Маргоша - 2"
16.05 Д/ф "Ілюзія безпеки: Слідами снігової людини"
17.25 Т/с "Закон і порядок-2. Відділ оперативних розслідувань"
18.25 Т/с "Ведмежий кут"
19.25 "Погода"
20.00 **х/ф "Александр"**
23.45 **х/ф "Турнір на виживання"**
02.55 "Документ"
03.55 Т/с "Хто в домі господар?"

Інтер

06.10 Надзвичайні історії. Підводні пірати, або Чорна мітка рекера
06.55 "Шалені татусі"
07.00, 08.00, 09.00, 12.00, 18.00 Новини
07.10, 08.10 "Ранок з Інтером"
09.10 Т/с "Повернення Мухтара-2"
10.10 Т/с "Невидимки"
11.15 "Детективи"
12.10, 02.55 "Знак якості"
12.40 Т/с "Агент національної безпеки-2"
14.00 Т/с "Відблиски"
15.10, 03.20 "Судові справи"
16.10 "Зрозуміти. Пробачити"
17.20, 02.30 Т/с "Сусіди"
18.10 Т/с "Дві долі. Нове життя"
19.05 Т/с "Кармеліта. Циганська пристрасть"
20.00, 01.05 "Подробиці"
20.30 Т/с " Обручка"
21.30 " Велика політика з Євгенієм Кисельовим"
00.00, 04.00 " Гучна справа. Кінець світу за розкладом"
01.45, 04.50 Т/с "Монк"

ICTV

06.20 Служба розшуку дітей
06.25, 07.05, 08.40, 01.40, 03.50 Погода
06.35, 03.25 Факти
06.55, 08.00 Ділові факти
07.00, 08.35 300 сек/год
07.10, 09.00 Кубок світу FIFA-2010. Щоденник
07.45, 08.45 Факти. Ранок
07.55, 08.55, 12.55, 19.25, 01.35 Спорт
08.05 Ділові факти. Гроші
09.35 Comedy Club
10.40 Т/с "Солдати"
11.40, 17.35 Т/с "Сліпий"
12.45 Факти. День
13.00 Анекдоти по-українськи
13.20 Т/с "Бандитський Петербург"
14.30 Т/с "По закону"
15.25 Т/с "Літейний-2"
18.45 Факти. Вечір
19.20 Добрі новини з Оленою Фроляк
19.30, 01.00 Надзвичайні новини з Костянтином Стогнієм
20.00 Наша Russia
21.30 Футбол. Кубок світу FIFA-2010: Чвертьфінал
23.15 3-й тайм
00.25 Автопарк. Парк автомобільного періоду
01.50 **х/ф "Стівен Кінг: Воно", 2 с.**
03.55 **х/ф "Подорож до центру Землі".**

П'ятий канал

06.00 Програма передач
06.01, 22.30 "Час-Тайм"
06.15, 00.15, 03.15, 05.15 "Час спорту"
06.25, 10.20, 13.20, 15.20, 17.20, 18.25, 22.45, 00.25, 03.20, 05.20 "Погода на курортах"
06.30 "Ранок на 5-му"
09.10, 22.15, 23.20, 02.45, 04.15 "Бізнес-час"
09.20, 12.20, 14.20, 16.20, 17.50, 22.20, 23.50, 02.50, 04.25 "Погода в Україні"
09.30, 13.30, 14.30 "5 елемент"
10.00, 11.00, 12.00, 13.00, 14.00, 15.00, 16.00, 17.00, 18.00, 20.30, 23.00, 03.00, 05.00 "Час новин"
10.30 "Вільна гавань"
10.55, 01.50, 02.55, 03.25, 04.20, 05.25 "Огляд преси"
11.20 "Зверни увагу"
11.30, 12.30 "Прес-конференції у прямому ефірі"
15.30 "Своїми очима"
16.30 "На межі"
17.30, 04.30 "Феєрія мандрів"
18.30, 23.30 "Хроніка дня"
18.45, 05.30 "Київський час"
19.00, 00.00, 04.00 "Час новин" (рос.)
19.20, 01.00 "Новий час"
21.00, 02.00 "Час"
21.50, 03.30, 05.40 "Фактор безпеки"
00.30 "Автопілот-новини"
00.40 "Ресторанні новини"

СТБ

05.55, 02.30 "Бізнес"
06.00 Т/с "Кулагін та Партнери"
06.50 Т/с "Комісар Рекс"
07.50 **х/ф "Під небом Верони"**
16.40 **х/ф "Москва сльозам не вірить"**
18.00, 22.00 "Вікна-Новини"
18.10 **х/ф "Москва сльозам не вірить"(1)**
20.00, 22.20 "Україна має талант! Найкраще"
21.00, 23.20 "ВусоЛапоХвіст"
00.35 **х/ф "Не клей дурня"**
02.20 "Вікна-Спорт"
02.35 **х/ф "Мій любимий клоун"**
04.00 Т/с "Медіум"

Новий канал

04.55 Т/с "Колишня"
05.40 Служба розшуку дітей
05.45 Т/с "Стан свідомості"
06.25, 19.25 Т/с "Курсанти"
07.30, 08.30, 19.20, 00.15 Погода
07.35, 08.35 "Підйом"
09.00 Т/с "Кадети"
10.55, 20.25 Т/с "Щасливі разом"
11.55 Телекрамниця "УСЕ для ВАС"
12.15, 22.45 Інтуїція
13.30, 19.00, 23.50 Репортер
13.35 М/с "Веселі мелодії"
13.55 М/с "Пригоди Джекі Чана"
14.20, 15.45 Teen Time
14.25 Т/с "Третя планета від сонця"
14.50 Т/с "Кайл XY"
15.50 Т/с "Ранетки"
16.50 Т/с "Татусеві дочки"
17.55, 21.40 Т/с "Вороніни"
19.15, 00.10 Спортрепортер
00.20 **х/ф "Техаська різанина бензопилою: Початок"**
02.00 **х/ф "Любителі собак"**
03.25, 04.25 Студія Зона ночі Культура
03.30 Тарас Шевченко. Надії
03.55 Тарас Шевченко. Спадщина
04.30 Четверта хвиля
05.45 Зона ночі

ТЕТ

06.30, 01.30, 02.30, 03.30, 04.30, 05.30 7 VJ
07.00, 01.00, 02.00, 03.00, 04.00, 05.00, 06.00 Сьоме небо
07.30, 19.30 "Дом-2"
08.30 Ранковий мультик
09.00 М/с "Пухнастики і полохливці"
09.30, 23.30 "Дивись, хто прийшов!"
10.00 Телемагазин
11.00 "Ціна кохання"
12.00 Т/с "Баффі-переможниця вампірів", 128 с.
13.00 "Давай одружимося"
14.00 М/с "Джордж з джунглів", 2 с.
14.30 М/с "Сабріна-маленька відьма", 15 с.
15.00 М/с "Черепашки-ніндзя, 31-32 с.
16.00 Т/с "Прості істини, 89-90 с.
17.00 Т/с "Баффі-переможниця вампірів", 129 с.
18.00 Т/с "Чи боїшся ти темряви?"
18.30 "Єралаш"
19.00, 20.30 Т/с "Універ".
21.00 "Звана вечеря"
22.00 "Давай спробуємо"
23.00 "Дом-2". Спецвипуск
00.00 Т/с "Клуб".
01.45, 02.45, 03.45, 04.45, 05.45 Сім новин

НТН

06.00 "Історія України"
07.00 **х/ф "Гаряча точка"**
08.40, 19.00, 21.30, 00.50, 03.10, 05.10 "Свідок"
09.00, 21.50 Т/с "CSI: Лас-Вегас"
10.00, 22.50 Т/с "Закон і порядок"
11.00, 01.15 "Карні справи"
12.00, 02.10 Т/с "Інспектор Деррік"
13.15 Т/с "Повернення Синдбада"
15.20 **х/ф "Якщо ворог не здається"**
16.55 Т/с "Терміново в номер"
19.20 **х/ф "Дот"**
23.50 Т/с "Криміналісти: мислити як злочинець"
03.35 "Речовий доказ"
04.05 "Правда життя"
04.40 "Агенти впливу"
05.35 "Легенди бандитської Одеси"

Тоніс

05.50, 05.05 Диваки
06.30 Переможний голос віруючого
07.00, 08.00, 18.40, 20.00, 23.40 "Життя"
07.25 Медицина
07.30, 15.00 М/ф
07.55, 18.55, 20.55, 23.25, 23.55 Погода
08.30, 09.30, 02.10 Твій Хіт
09.00 Круїз
11.00 Навколосвітня подорож
12.30 Погляд у майбутнє
16.00, 21.00 **х/ф "Професія - слідчий"**
18.05, 22.40, 04.50 Сильні світу сього
18.30, 20.30, 23.30, 05.30 "24 години"
19.00 Однокласники
23.05 Переваги для розваги
00.00 Таємниці долі
02.40 Ольвія
03.35 Феодоро
04.20 Обличчя купюри

ТВІ

06.30 М/ф "Сандокан-король тигров - 3"
07.00, 18.00, 20.30, 02.30 Сегодня
07.30 Правда Романа Скрыпина
08.00, 20.00 Деревня дураков
08.30 Комедийный коктейль
09.45, 05.00 **х/ф "Торможение в небесах"**
12.00, 17.00 Т/с "Острог. Дело Федора Сеченова"
13.00 Д/ф "Подводные лодки"
14.00 Д/ф "Как возникла Земля"
15.00 Т/с "Числа"
16.00, 19.00 "Военная Тайна"
18.30 Д/ф "Удав"
21.00 Д/ф "Инженерные катастрофы"
22.00 **х/ф "Арахнид"**
23.30 **х/ф "Киберзона"**
01.00 Т/с "Бухта страсти"
03.00 Музыка на канале

ТРК Україна

06.00, 06.50 Срібний апельсин
06.30, 17.00, 19.00 Події
07.00 Т/с "Єфросинія", 94 с.
08.00, 14.40 Т/с "Слід"
08.55 Т/с "Безмовний свідок"
10.00 Т/с "Глухар - 2", 29 с.
11.00 Т/с "Зрадник", 12 с.
12.00 Т/с "Звіробій" (закл. с.)
13.00 Т/с "Брудна справа", 4 с.
14.00 Т/с "Безмовний свідок - 3", 79 с.
15.35 Щиросерде зізнання
16.00 Федеральний суддя
17.10 Критична точка
18.00 Т/с "Єфросинія", 95 с.
19.25 **х/ф "Наречена на замовлення"**
21.30, 03.30 Шустер Live
01.30 **х/ф "Віра Дрейк"**

М-1

07.00, 08.00 Guten Morgen!
07.30, 17.30 Флінстоуни
09.00, 10.30, 11.30, 12.10, 14.10, 18.10, 19.00, 22.40, 23.40, 00.10 Хіти Non-Stop
09.30, 12.00, 14.00, 18.00, 22.30, 00.00 eMOneNews
09.40, 21.00 CoolBaba.cc
11.00 Action Zone
13.30, 18.30 Новіє Рускіє Горкі
15.00 Чіпси-чікси-лавандос
17.00 chatDivchat
20.00 Таємниці зірок
22.00 Blond 007
23.30 Булки

Мегаспорт

06.00, 02.55 Доступний екстрім
06.20, 15.20 Арена Титанів
07.05, 04.20 X-Fighters
08.00 СпортМанія
08.25 МЕГА - А.Р.М.І.Я
08.45, 05.10 Термінатори
09.50, 16.15 БУМ
11.05, 18.30 Базука
12.00 TOP GEAR
12.50 Mortal Комбат
13.25 Повітряні бої
14.25 Людина vs Природа. Наука виживати
17.30 Жертви природи
19.30 Леді босс
21.30 Ігри патріотів
22.30 Меч
23.30, 03.55 ЛігаДам
00.00 Основний інстинкт
02.00 Mortal Combat

м. Тернопіль ТВ-4

06.00, 10.00, 10.45 Т/с 18.00 "Ангел із Орлі"
06.45, 09.15 Ранковий фітнес
07.00, 16.00, 19.00 22.00 00.30 Провінційні вісті
07.30, 18.50, 20.55 22.30 01.00 Оголошення. Бюро знахідок
07.35, 03.30 Столичні таємниці
08.00 "Гамма смаку"
08.30 Переможний голос віруючого
09.00, 00.15 Час-Тайм
09.30, 17.00 "Велика планета"
11.00, 16.10 Дитяча година
12.00 4-й квартал
12.30 "Соло"
13.30 Леді SP+
14.00, 02.00 **х/ф "Подвійний обгін"**
15.30 Дитяча програма "Чарівний ключик"
17.30 Клуб англійської мови
19.30 "Сім'я від А до Я"
20.00 Наші вітання
21.00, 01.05 Знати більше
22.35, 04.00 **х/ф "Одна чашка кави"**

ІНТБ

07.00, 07.35, 08.35, 16.00 Мультсалон
07.10, 08.10, 11.15, 17.25 "Сінема"
07.15, 08.15 Новини. Новин з павутини. Погода. Гороскоп. Хронограф. Афіша
09.00, 12.15, 13.25, 14.00, 21.00, 22.35 Український хіт
09.55, 11.55, 13.55, 16.55, 18.25, 19.55, 20.25, 21.55 "Спекотне літо"
10.00 Новини. Новин з павутини. Погода. Гороскоп. Хронограф. Афіша. Телебіржа
10.30, 19.00 Д/с "Феєрія мандрів"
11.00, 20.00 "В гості до світу"
11.20 "Профі за день"
12.00 "Про сім'ю"
13.00, 15.00, 17.00 Новини. Новин з павутини. Хронограф. Афіша. Телебіржа
15.25 Д/с "Унікальна Україна"
17.30 "За і проти"
18.00 Д/с "Загадки археології"
18.30, 22.00 Новини. "Спекотне літо". Новини з павутини. Погода. Гороскоп. Хронограф. Афіша. Телебіржа
19.30 "Життя буття"
20.15, 22.25 "Джунглі шоу-бізнесу"
20.30 Новини. Телебіржа
20.50 Дитяча казка "Сонники"
23.30 Новини. Новини з павутини. Погода. Гороскоп. Хронограф. Афіша. Телебіржа
00.00 Електростанція
01.00 До півночі далеко
02.00 Рок-н-рол до рання
05.00 Кімната відпочинку

м. Тернопіль ТТБ

07.30, 13.10, 19.20, 21.50, 23.00 Погода
07.35, 13.00, 19.00, 21.30 "Вісті ТТБ"
07.55, 14.20 "Пісні нашого краю"
08.00-10.00 "Ранок з ТТБ"
10.00 "Україна невідома". (Бий, хто цнотливий)
10.20 "Край, в якому я живу"
10.25 "На музичній хвилі"
10.30 "Пенсійна реформа: консультує спеціаліст"
10.40 "Буковинська родина"
11.00 М/ф
11.20 "Я хочу сказати"
11.30 "Літопис".("Злились в мені мелодія і слово воєдино". Пам'яті О. Білаша. ч.2)
12.25 "Реальність творчості". (Михайло Стельмах)
12.50 "Зупинись і дивуйся"
13.15 **х/ф "У пошуках капітана Гранта". 2 с.**
14.30 Мультклейдоскоп
17.00 "Пульс України"
17.10 Передачі ДТРК
19.25 "В об'єктиві ТТБ"
19.30 Програма для іменинників "Пісня в дарунок"
19.40 "Мандруємо Україною"
19.55 "Абітурієнт". (ТВПУ №4)
20.00 "Калинові мости"
20.20 "Замки Тернопілля", (Микулинці)
20.30 "Час країни"
20.45 "Вечірня казка"
21.00 "Музика серця". (Український романс)
22.00 "Україна невідома". (Джерела Вітчизни)
22.20 На музичній хвилі
22.30 "Велети духу і слави. Українська місія"
22.35 "Літопис"(Поліське літо з фольклором)

ОРТ международное

05.00, 09.00, 12.00, 15.00, 18.00 Новости
05.05 "Доброе утро"
09.15 "Малахов+"
10.25 "Модный приговор"
11.25 "Контрольная закупка"
12.20 "Участок"
13.15, 05.15 "Детективы"
14.00 Другие новости
14.20 "Понять. Простить"
15.20 "Хочу знать"
16.00 "Пока все дома"
16.50 "Федеральный судья"
18.15 "След"
18.55 "Давай поженимся!"
20.00 "Пусть говорят"
21.00 "Время"
21.30 "Розыгрыш"
23.20 **х/ф "Три дня вне закона"**
01.20 **х/ф "Полицейские и воры"**
03.00 **х/ф "Високосный год"**
04.30 Т/с "Ермоловы". Закл

ОРТ 1 канал

07.00, 10.00, 13.00, 16.00, 19.00 Новости
07.05, 10.15 "Доброе утро"
11.00 "Малахов+"
12.00 "Модный приговор"
13.20 "Контрольная закупка"
13.40 "Участок"
14.30 "Детективы"
15.00 Другие новости
15.25 "Понять. Простить"
16.20 "Хочу знать"
16.45 "Фазенда"
17.10 Т/с "Обручальное кольцо"
18.00 "Федеральный судья"
19.20, 04.40 "След"
20.00 "Давай поженимся!"
21.00 "Пусть говорят"
22.00 "Время"
22.30 "Розыгрыш"
00.05 **х/ф "Три дня вне закона"**
01.45 **х/ф "Полицейские и воры"**
03.20 **х/ф "Чегемский детектив"**
05.15 "Человек и закон"
06.10 Т/с "Ермоловы"

РТР

04.00 "Утро России"
08.05, 03.30 "Мой серебряный шар. Даниил Страхов"
09.00 "О самом главном". Ток-шоу
10.00, 13.00, 16.00, 19.00 Вести
10.30, 13.30, 16.15 Местное время. Вести-Москва
10.50 Т/с "Богатая и любимая"
11.45 Т/с "Райские яблочки"
12.40 Вести. Дежурная часть
13.50 Т/с "Тайны следствия"
15.30 "Кулагин и партнеры"
16.35 Т/с "Дворик"
17.05 Т/с "Єфросинья"
18.00 Т/с "Слово женщине"
19.30 Местное время. Вести
19.50 "Спокойной ночи, малыши!"
20.00 "Юрмала"
21.25 Футбол. Чемпионат мира. 1/4 финала из ЮАР
23.30 **х/ф "Смертельный номер"**
01.30 **х/ф "Большой сон"**
04.25 "Городок". Дайджест

РТР планета

05.00 "Утро России"
09.05, 01.50 "Мой серебряный шар. Даниил Страхов"
10.00, 13.00, 16.00, 19.00 Вести
10.25 Т/с "Территория красоты"
11.15 Т/с "Каменская"
12.05 "О самом главном". Ток-шоу
13.25, 01.40 Вести-спорт
13.35 "Суд идет"
14.20 Т/с "Детективное агентство "Иван да Марья"
16.15 "Кулагин и партнеры"
16.40, 02.35 Т/с "Кармелита. Цыганская страсть"
17.30, 03.20 Т/с "Однажды будет любовь"
18.25 Т/с "Дворик"
19.45 "Юрмала"
21.00 **х/ф "Песочный дождь"**
22.45 **х/ф "Лимузин цвета белой ночи"**
00.10 "Покер-45. Сталин, Черчилль, Рузвельт"
04.05 "Комната смеха"

НТВ

05.00 Т/с "Рублёвка. LIVE"
06.00 "Сегодня утром"
07.30 И снова здравствуйте!
08.30, 02.20 Особо опасен!
09.00, 12.00, 15.00, 18.00 Сегодня
09.20 "Средний класс"
10.00 Т/с "Агент особого назначения"
11.00 Суд присяжных
12.30 Т/с "Адвокат"
14.30, 17.30 Обзор. Чрезвычайное происшествие
15.30 Т/с "Улицы разбитых фонарей"
18.30 Следствие вели..
19.30 Чрезвычайное происшествие. Расследование
19.55 "Суперстар" представляет: Людмила Сенчина. Признание шальной Золушки"
22.00 "НТВшники". Конец русской литературы
22.55 "Женский взгляд" Оксаны Пушкиной. Ольга Кабо
23.30 Теннис. Уимблдонский турнир. Полуфинал. Мужчины
01.20 Т/с "Сталин. LIVE"
02.50 Т/с "Парни из стали"
03.50 Т/с "Скорая помощь"

НТВ мир

06.00, 07.00, 09.00, 12.00, 15.00, 18.00 Сегодня
06.15, 07.15 Чрезвычайное происшествие
06.20 "Один день"
07.20 "Завтрак" с Юлией Высоцкой
07.30 Главная дорога
08.00 "Окопная жизнь"
08.25 Александр Журбин. Мелодии на память
09.25 Средний класс
10.00 И снова здравствуйте!
10.55 "Маски-шоу"
11.05 Т/с "Повороты судьбы", 8 с.
12.40 Т/с "Грязная работа". "Дело удава". 3-4 с
14.35, 17.35, 02.00 Обзор. Чрезвычайное происшествие
15.30 Особо опасен!
16.05 Криминальная Россия. "Побег из "Крестов". Ч. 2
16.40 Т/с "Возвращение Мухтара-2". "Тройной джек-пот"
18.35 Следствие вели..
19.30 Чрезвычайное происшествие. Расследование
19.55 "Суперстар" представляет: Людмила Сенчина. Признание шальной Золушки"
21.55 "НТВшники. Конец русской литературы"
22.50 "Женский взгляд"
23.35 **х/ф "Большое золото мистера Гринвуда"**
00.55 "МАсквичи". Телевизионная комедия
01.35 "Легенды видео" с Сергеем Жигуновым

НТВ Наше кино

05.00 "На кого Бог пошлет"
06.25 "Собачий пир"
08.20 "Мертвый сезон", 2 с.
09.35 "Двенадцатая ночь"
11.15 "Поздние свидания"
13.00, 21.00 "Любовь, предвестие печали..."
14.45, 22.45 "Путешествие в счастливую Аравию"
16.15, 00.15 "Город. Осень. Ритм."
16.55, 00.55 "Сергей Иванович уходит на пенсию"
18.25, 02.25 "Под стук колес"
19.45, 03.45 "Эффект Ромашкина"

RTVI

07.00 М/ф
08.00 "Вечерние новости из Америки"
09.00 Т/с "Дон Хуан и его прекрасная дама", 112 с.
10.00 Т/с "Крот", 1 с.
11.00 "Кейс"
12.00 "Большой дозор"
13.00 **х/ф "Не было бы счастья"**
15.00, 02.00 Т/с "Дон Хуан и его прекрасная дама", 113 с.
16.00, 01.00 "Особое мнение"
17.00, 05.00 Т/с "Территория красоты", 49 с.
18.00 "Особое мнение", "Экономические новости"
19.00 "Грани недели" с В.Кара-Мурзой
20.07, 04.00 "Всё так"
21.00, 03.00 Т/с "Крот", 2 с.
22.00 "Сейчас в мире"
23.00 **х/ф "Жребий"**
00.30 "Арт-навигатор"

REN-TV

05.00 "Неизвестная планета": "Лики Туниса"
05.30, 10.00, 14.00 "Час суда"
06.30, 12.00 "Званый ужин"
07.30 Т/с "Солдаты - 7"
08.30, 11.30, 15.30, 18.30, 22.30 "Новости 24"
09.00 "Честно": "Каторга для иностранцев"
11.00, 15.00, 17.00 "Экстренный вызов"
13.00 "Давай попробуем?"
16.00 Т/с "Улицы разбитых фонарей. Менты-3"
17.30, 23.00 "Честно": "Олимпиада-80. 30 лет спустя"
19.00 "Громкое дело"
19.30 **х/ф "Кикбоксер 2: Дорога назад"**
21.30 "Фантастика под грифом "Секретно": "Кома. Рождение сверхчеловека"
00.00 **х/ф "Опасные страсти"**
01.50 **х/ф "Сергей Эйзенштейн. Мексиканская фантазия"**
03.55 "Неизвестная планета": "В поисках Ноева ковчега", 2 ч.
04.20 Ночной музыкальный канал

TVCI

06.00 "Настроение"
08.15, 00.35 **х/ф "Музыканты одного полка"**
09.35 События в истории. "Октябрь, ставший ноябрем"
10.25, 19.10 "Пункт назначения - Мир"
11.15 М/ф "Песенка для всех"
11.30, 14.30, 17.30, 20.30 События
11.45 "Клуб юмора"
12.35, 01.55 **х/ф "Меж высоких хлебов"**
14.00 Серые кардиналы России. "Тень Петра. Александр Меньшиков"
14.45 "Энциклопедия". Михаил Кутузов
14.55 "Культурный обмен"
15.20, 03.10 **х/ф "Последний побег"**
16.45 Д/ф "Детям до 16..."
17.50, 04.40 **х/ф "Алло, Варшава!"**
20.05 М/ф "Я не хочу и не буду!", "Песенка для всех"
21.05 "Рыжая бестия". Ледовое шоу Натальи Бестемьяновой
22.25 **х/ф "Драма из старинной жизни"**
23.45 "Репортер"
00.05 События. 25-й час

ТНТ

05.00 "Необъяснимо, но факт" - "Петля времени"
06.00 "Такси"
06.35 М/с "Котопес"
07.00 М/с "Как говорит Джинджер"
07.30, 20.00, 00.00 "Комеди Клаб"
08.30, 09.00, 17.30 "Универ" Ситком
09.30, 10.00, 17.00, 18.30 "Счастливы вместе" Комедия
10.30, 11.00 М/с "Крутые бобры"
11.30, 12.00, 12.30 М/с "Эй, Арнольд"
13.00 "Саша + Маша" Комедия
13.30 "Женская лига: парни, деньги и любовь" Комедия
14.00, 21.00 "Comedy Woman"
15.00 **х/ф "Сахар и перец"**
18.00 "Интерны" Ситком
19.00 "Битва экстрасенсов"
22.00 "Дом-2. Город любви"
23.00 "Дом-2. После заката". Спецвключение
23.30 "Секс" с Анфисой Чеховой"
01.00, 01.25 "Сайнфелд" Комедия
01.55 "Малышка на миллион" Драма
04.35, 04.45 "Комедианты" Шоу
05.00 Окончание программы

МУЗ-ТВ

04.00, 23.45 "МузТВ хит"
05.30 Муз-Заряд: музыка, звезды, мульты
06.00, 07.00, 09.15, 17.45, 20.45, 23.00 PRO-Новости
07.30 "Наше"
08.35, 19.00 М/ф
09.30 "Полный Фэшн с Сергеем Зверевым. Лучшие моменты"
09.50 "Страшно красивые"
10.50 "Стилистика"
11.20, 16.15 "Испытание верности"
11.50 "Топ-модель по-американски"
12.45 "Вкус любви"
13.45 "Звезды зажигают"
14.45, 22.00 "Жена напрокат"
15.15 "Ранетки"
15.45 "SEX-Битва"
16.45 "Русский чарт"
18.00 "Русские файлы. A-Studio"
21.00 "Игра Крокодил"
23.15 "v-PROkate"

OTV

00.00 OTV-ЧАТ
02.00, 05.00, 08.00, 10.00, 13.00, 16.00, 19.00, 22.00 O-TV Every Day
02.15, 02.50, 04.50, 05.15, 05.50, 06.40, 07.50, 08.15, 10.15, 10.50, 12.50, 13.15, 14.50, 15.20, 15.50, 16.15, 18.20, 19.15, 19.50, 20.30, 21.20, 21.50, 22.15 Interactive
02.45, 04.45, 05.45, 07.45, 10.45, 12.45, 14.45, 15.45, 19.45, 21.45 Національний хіт-парад
06.00 Мультисвіт
15.00 Free Time
18.00 Bon Appetit!
20.00 Хит Бойз
21.00 Калейдоскоп мандрів

К-1

07.10, 06.15 Д/п "Гид по странам мира"
08.10, 01.10 "Осторожно, модерн!"

09.10, 18.00 Д/п "Теория невероятности"
10.00 Т/с "Контора"
12.00 Т/с "Солдаты"
14.00 "Тайные знаки"
15.10, 22.00 Т/с "Мертвая зона"
16.00, 23.50 Т/с "Звездные врата. Атлантис"
17.00, 23.00 Т/с "Полтергейст"
18.50 "Городок"
20.00 "Вечерний квартал. История успеха"
00.50 "Скептик"
02.00 "Ночная жизнь"

РЕТРО

05.00, 10.59 Т/с "Да, господин министр"
05.30, 11.37 Музыка 60-х
06.01 х/ф **"Близнец"**
07.53, 17.20 Портреты во времени
08.02, 09.37 Т/с "Следствие ведут ЗнаToKи"
09.30, 11.29, 03.33 Ретроспектива
12.06, 20.38, 03.00 XX век с Дмитрием Дибровым
12.11, 21.11 Кинопанорама
14.09, 23.20 Эта неделя в истории
14.44 х/ф **"Инспектор ГАИ"**
16.06 ОСП-студия
17.27 х/ф **"Альфредо, Альфредо"**
19.19 Величайшие имена XX века
19.57 Полночный троллейбус
20.07, 02.27 Т/с "Отель Фолти-Тауэрс"
20.43, 03.05 Битклуб и Мюзикладен
23.55 Часы с кукушкой
01.00 Песня года
01.35 Кабачок ОСП-стулья
03.41 По страницам "Вокруг смеха"

Enter-фільм

06.05, 15.25, 23.55 "Саундтреки"
06.35, 16.00 "Детский сеанс"
07.20, 11.25, 17.25, 23.25 "SMS-голосование"
07.50, 02.05 Т/с "Молодые и неугомонные". 21, 22 с.
09.50, 12.00, 16.55 "Витрина-ТВ"
10.30, 17.55 "Киноклассика"
12.35 х/ф **"Тайник у красных камней". 3, 4 с.**
18.45 х/ф **"Успех"**
20.45 "Вечерняя сказка"
21.30 х/ф **"Злодеи"**
00.20 х/ф **"Роковое свидание".**
03.50 х/ф **"Африка зовет"**
05.12 "Кинотрейлеры"

КІНО

06.00 М/ф
06.30, 15.50 М/с "Ракетная мощь-3"
07.00, 16.20 М/с "Каппа Майки-2"
07.30, 16.50 М/с "Чудаковатые родители-5"
08.00, 13.50 Т/с "Реактивные самолеты"
09.00 "Телемагазин"
11.00, 17.20 Т/с "Остров фантазий"
12.00, 04.45 "Такси"
12.40, 18.55, 20.00, 02.35 "Попкорн ТВ. Смешное домашнее видео"
13.20, 18.15, 19.25, 02.05 "Попкорн ТВ. Сумасшедшая скрытая камера"
14.50, 05.10 Т/с "Тайна цифровой башни"
20.35, 01.10 Т/с "Крепкий орешек Джейн"
21.30 х/ф **"Цунами.Удар из глубины"**
23.25 "Секс с Анфисой Чеховой"
00.05 Т/с "Эдем"
03.00 "Киногод"
03.20 х/ф **"Муравьи под юбкой"**

Телеклуб

19.00 Т/с "Контора", 7 с. "Феникс"
20.00 Т/с "Золотые парни", 7 с.
21.00 Т/с "Тайны следствия". "Гроб на две персоны". ф.2, 3 с.
22.00 Т/с "Выгодный контракт", 2 с. "Связной"
23.30 Т/с "Выгодный контракт", 3 с. "Покровитель"
01.00 Т/с "Контора", 8 с. "Гость из тайги"
02.00 Т/с "Золотые парни", 8 с.
03.00 Т/с "Тайны следствия". "Гроб на две персоны". ф.2, 4 с.

СТС

05.00 М/с "Волчий дождь"
05.55 М/с "Смешарики"
06.00 М/с "Приключения Вуди и его друзей"
06.30 Т/с "Игрушки"
07.30, 15.00, 19.30 Т/с "Воронины"
08.00 Т/с "6 кадров"
08.30, 11.00, 14.30, 19.00 Т/с "Папины дочки"
09.00 Т/с "Я лечу"
10.00, 18.00 Т/с "Кремлевские курсанты"
12.30 М/с "Приключения мишек Гамми"
13.00 М/с "Настоящие охотники за привидениями"
13.30 М/с "Приключения Тома и Джерри"
14.00 М/с "Что новенького, Скуби Ду?"
15.30 Т/с "Ранетки"
16.30 "Галилео"
17.30, 22.20 Т/с "Даешь молодежь!"
20.00 х/ф **"Вертикальный предел"**
22.50 "Видеобитва"
23.50 х/ф **"Огненный дождь"**
02.10 х/ф **"Второй шанс"**

Hallmark

23.20 "Следствие ведет Да Винчи - I"
00.10 "Счастливая девочка"
01.50 "Идеальный сын"
03.30 "Таинственная женщина - Секрет игры"
05.00, 05.50 "Дочери Маклеода-V"
06.40 "Таинственная женщина - Видение убийства"
08.15 "Святой Ральф"
10.00 "Шанс найти свою любовь"
11.40, 15.50 "Темный ангел - I"
12.30, 16.40 "Зачарованные-VIII"
13.20, 17.30 "Джордан расследует - I"
14.10 "Поцелуй"
18.20 "Зал ожидания"
20.00 "Похищение"
21.40, 22.30 "Закон и порядок: Англия - I"

zone reality

07.00, 07.25, 12.00, 12.25, 19.05, 19.30, 21.40, 22.30, 01.00, 02.15 Криминалисты
07.50, 08.15, 13.15, 13.40 Спасение младенцев
08.40, 14.05 Каникулы на вулкане
09.30, 15.45, 20.50 Отдел розыска без вести пропавших сезон
10.20, 17.25, 05.15 Городские медики
11.10, 11.35, 18.15, 18.40, 06.05, 06.30 Грязные материалы
12.50, 01.25 Под кожей
14.55, 20.00, 04.25 Подари жизнь
16.35, 23.45, 03.35 Торжество правосудия с Эрин Брокович
22.05, 01.50 Преступный мир Новой Зеландии
22.55, 02.40 Полицейское управление
00.35 За чертой

Discovery

07.00, 13.15 Джон, Кейт и восемь детей: Вопросы телезрителей
07.25, 13.40 Король кондитеров: Яркие персонажи и новогодние костюмы
07.55, 14.05 Жить непросто людям маленького роста! Мичиганские рыцари
08.20, 14.30 Оденься к свадьбе: Голос разума
08.50 Пока тебя не было. Луизиана: площадь Марсель
09.45, 05.45 Жизнь манекенщицы с Петрой Немковой: На диете
10.40, 04.05 Энтони Бурден. Без предварительных заказов: Гана
11.30 Повар на дому: Елена
11.55 Оденься к свадьбе: Всегда что-то происходит
12.25, 17.50, 22.00, 03.10 Это лучше не носить
14.55 Лос-Анджелесские чернила: У Кэт появляется шрам
15.45, 04.55 Пока тебя не было. Луизиана: Лавлэнд-стрит
16.35 Коронованные детки: Конкурс Darling Divas
17.25 Оденься к свадьбе: Двойная проблема
18.40 Майамские чернила: Одна семья
19.30, 23.40 Джон, Кейт и восемь детей: Семейная фотосъемка
19.55, 00.05 Король кондитеров: Застенчивые невесты и занятые кондитеры
20.20, 00.30 Жить непросто людям маленького роста! Когда-то давно
20.45, 00.55 Оденься к свадьбе: У нее есть идея
21.10, 02.15 Лос-Анджелесские чернила: Дилемма Корри
22.50 Майамские чернила: Девочки Тима
01.25 Коррекция веса: семейная клиника. Большой начальник
06.35 Отремонтируй и продай с Томми Уолшем. США: Майкл и Стейси

NATIONAL GEOGRAPHIC

05.00 Взгляд изнутри: Освобождение заложников FARC
06.00, 14.00 На крючке: ловля монстров. Людоеды
07.00, 12.00 Опасные встречи: Убийственная скорость
08.00, 13.00 На крючке: ловля монстров: Рыба-вампир
09.00, 15.00 Доисторические хищники: Саблезубый тигр
10.00 Мегазаводы: Тягачи
11.00 Секунды до катастрофы: Смерч
11.30 Зона строительства: Шахта черного золота
16.00, 04.00 Долгий путь на юг: От Шотландии до Италии
17.00 Мегазаводы: Джон Дир
18.00 Авианосец: Демонстрация силы
19.00, 01.00 Секунды до катастрофы: Вулкан на Монтсеррате
19.30, 01.30 Зона строительства: Морской космодром
20.00, 23.00, 02.00 С точки зрения науки: Везувий - бомба замедленного действия
21.00, 00.00, 03.00 Свет на краю земли: Навигаторы древности
22.00 Запреты: Брачный зов

Discovery

05.00, 12.45 Пятая передача
05.25, 13.15 Грязная работенка
06.20 Выжить любой ценой
07.15, 16.00, 20.00, 01.50 Разрушители легенд
08.10, 00.55, 04.05 Головоломы
09.05, 17.00, 03.10 Требуется сборка
09.35, 17.30, 03.40 Как это работает
10.00, 15.05 Мега-стройки
10.55, 18.00, 22.30 Top Gear
14.10 Смертельный улов
21.00 Предел прочности
22.00, 02.45 Молниеносные катастрофы
00.25 Искривление времени

Discovery - science

07.00, 03.50 Супер-войны на свалке: Подъемные краны
08.00, 15.55 Десять способов: Десять возможных концов света
09.00, 13.35 Популярная наука: будущее...: Бессмертие
09.55 Помешанные на трюках: Мировой рекорд по прыжкам в высоту на мотоцикле
10.20, 05.10 Странные связи: Тараканомобиль
10.50 Идеальная катастрофа: Солнечная буря
11.45, 04.45, 15.25 Требуется сборка
12.15 Мегамир: Испания
13.10, 05.40 Научная нефантастика: Как построить летающую тарелку
14.30 Под Нью-Йорком
16.50 Головоломы
17.45, 23.40 Мегамир: Швейцария
18.40, 22.00, 01.20, 19.05, 22.25, 01.45 Круче не придумаешь
19.30, 22.50, 02.10 Космические первопроходцы: Экзопланета
20.20 Как это работает
21.10 Разрушители легенд: Смертельные лучи Архимеда
00.30, 06.10 Колония: Точка разрыва
03.00 Завтра и послезавтра

Animal Planet

07.00, 14.35 SOS дикой природы
07.25, 13.10 Ветеринарная скорая помощь
07.50, 15.30, 19.10, 23.50 Остров орангутангов
08.15, 15.55, 19.40, 00.15 Смутное время в Городе обезьян
08.45 Приключения Остина Стивенса
09.40, 17.20 Обезьяньи проделки
10.05, 10.30, 16.25, 16.50 Самые забавные животные планеты
10.55 Школа горилл: Надежды и опасения
11.20, 15.00 Шотландское общество защиты животных
11.50, 04.25 Территория животных
12.45, 06.10 Ветеринары-стажеры
13.40, 22.55, 03.30 Полиция Феникса: Отдел по защите животных
17.45 Школа горилл: Опасные столкновения
18.15, 18.40 Слоновьи дневники
20.10, 00.45 Отдел защиты животных - Южная Африка
21.05, 01.40 Дикие и опасные
22.00, 02.35 Китовые войны
05.20 Поля звериных сражений
05.45 Животные от А до Я
06.35 Дельфины будни

Охота и Рыбалка

05.05 Большая охота
05.35, 08.55, 18.00 Рыбалка в открытом море
06.00, 17.45 Нож
06.15, 09.35, 23.00, 04.00 Диалоги о рыбалке
06.40 Гордон в засаде
07.10, 10.30, 23.55 Основной инстинкт
07.25, 10.45 Подводные репортажи Гая Харви
07.50, 11.10 Секреты рыбалки с Бейбом Винкельманом
08.10, 16.00 На крючке
08.25 Личный опыт
09.20 Охотничьи байки
10.00 Альманах странствий
11.30, 13.35, 16.15 Мир подводной охоты
11.45 Амуниция и снасти
12.15 Вишневая косточка
12.45 Записки великого охотника
13.50 Американская рыбалка
14.20, 03.45 Планета рыбака
14.35 Мастер рыболов
15.05 Дичеразведение
15.35, 22.20 Охота по-американски
16.30 Нахлыст
17.00, 03.30 Диалоги о рыбалке. Народный проект
17.15 Оружие охоты
18.25 Под водой с ружьем
19.00, 04.30 Особенности охоты на Руси
19.35 Охота без границ
20.50 Мотолодки
21.25 Охота на сибирскую косулю
22.45 Снасти
23.25 Ни пуха, ни пера
00.10 В погоне за крупной рыбой с Ларри Далбергом
00.35 Секреты охоты с Бейбом Винкельманом
00.55 Ружье
01.10 История охоты
01.40 Клевое место
02.10 Охота в новом Свете
02.35 Правила ловли крупных окуней

DRIVE

05.00, 16.35 Это вы можете
05.30, 06.45, 10.15, 16.00, 20.30, 01.40 Мотодизайн
05.35 Формула-мастер. Шестой этап. Вторая гонка, Спа (Бельгия)
06.25, 09.00, 12.30 Пит-стоп
06.30, 03.55 Автомедиа
06.50 Pro moto
07.20, 11.35, 14.20, 17.50 Автомобильные истории
07.45 Городские джунгли. Москва
08.15, 17.05 50 машин, которые стоит попробовать
08.30 Байки от байкеров
09.05, 17.20 Ретро авто
09.35 Рулевая тяга
10.20 Эндуро-кросс 2009
11.05 Городские джунгли. Питер
12.00 Тюнинг
12.35 Чемпионат Европы по картингу. Первый этап, Италия
13.05 Чемпионат Европы по картингу. Второй этап, Испания
13.35, 01.45 Автошкола
13.50 Мотодрайв
14.45 ИЗРАИЛЬ. Нам любые дороги дороги
15.15, 18.45, 00.55 Снимая на ходу
15.30 Вторые руки
16.05, 02.00 Автоособенности
18.15 Мотоособенности
19.00 Внедорожники
19.30 Встречное движение
20.00 Автодрайв
20.35 Персона
21.05 Мой гараж
21.35 Суперкросс 2009
22.30 По дорогам Второй мировой
23.00, 02.30 Top Gear
23.55 Кругосветка по бездорожью
00.25 IRC. Обзор девятого этапа (Ралли Астурия, Испания)
01.10 Формула Дрифт
03.25 Лучшие машины мира
04.10 Обгоняя время

EXTREME

01.00 Bad Boy Racers - Программа про гонки
02.00 От рассвета до заката - Один из главных турниров Великобритании по мотогонкам
03.00 Sony Ericsson World B Boy Series - Чемпионат по брейк-дансу
04.00, 04.30 Untracked Series 2 - Все виды экстрима: от гигантских волн в Микронезии до заснеженных горных вершин в Канаде
05.00, 05.30, 06.00, 06.30, 07.00, 07.30 I-Ex - Разные виды экстремального спорта
08.00, 08.30, 09.00, 17.00, 17.30, 18.00 Kiteboard Pro World Tour 2008 - Соревнования по кайтборду
09.30, 18.30 Go Fast Speed Day 1 - Турнир по экстремальным видам спорта в Великобритании
10.00, 14.00, 19.00 Winter X Games 13 - Соревнования по сноуборду и сноукроссу
11.00, 12.00, 15.00, 16.00, 20.00, 21.00 Lucas Oil Ama Motocross Championships 20 - Соревнования по мотокроссу
13.00, 13.30, 22.00, 22.30 Ticket to Ride 2009-2010 - Соревнования по сноубордингу в Европе
22.55 Fight Girls Series 1 1 - Женская борьба в Таиланде
00.25 Центр вселенной - Лучшие альпинисты в мире покоряют горные вершины

Euro Sport

09.30, 12.00, 02.00, 23.35 Футбол - SOCCER CITY. Йоханнесбург, ЮАР
10.00, 00.15 Велоспорт. Тур де Франс. Лучшие моменты 2009 года
10.30, 00.45 Велоспорт. Тур де Франс. Презентация команд
11.30, 18.30, 01.30 Велоспорт - "Планета Армстронг". Журнал
12.30 Велоспорт. Льеж-Бастонь-Льеж (Бельгия)
14.00 Пляжный футбол. Евролига в Италии. Отборочный этап. Нидерланды. Чехия
15.15, 20.15 Пляжный футбол. Евролига в Италии. Отборочный этап. Португалия - Италия
16.30, 19.00, 20.00, 21.00, 23.30, 00.10 Новости
16.35, 19.05, 20.05, 21.05 Футбол - SOCCER CITY. Йоханнесбург, ЮАР. Новости
16.45 Велоспорт. Тур Италии. Этап 19. Брешиа - Априка
17.45 Велоспорт. Тур Италии. Этап 21. Верона
19.15 Пляжный футбол. Евролига в Италии. Отборочный этап. Швейцария - Франция
21.15 Вот это да!!!
21.30 Сильнейшие люди планеты. Лига чемпионов (Ирландия)
22.30 Боулинг. Тур PBA. США. Журнал

Здоровье ТВ

05.00, 17.00 Наболевший вопрос
05.40, 17.40 Кабинет красоты
06.10 Здоровье от звезды с Татьяной Пушкиной
06.50 Внимание, еда!
07.20, 21.35 Как Вы себя чувствуете?
07.50, 22.05 Как прожить дольше
08.45, 23.00 Тело человека
09.15, 23.30 Женский журнал
09.45, 14.55, 21.30 Азбука здоровья
09.50 Неудобные болезни
10.50, 01.00 Я жду ребенка
11.20, 01.30 Познай себя
11.50, 02.00 История болезней
12.20, 02.30 Кто стареет быстрее?
12.50, 03.00 Я победил эту боль
13.30, 03.30 В ногу со временем
14.25, 04.25 Ошибки здоровья
15.00 Не выходя из дома
15.30 Ты - то, что ты ешь
16.00 Издержки производства
16.30 Школа разума
18.10 Неизвестный диагноз
19.00 Я расту
19.35 Секреты здоровья
20.00 Практика здоровья
20.30 Панацея
21.00 Тайны медицины
00.00 Почему худые не полнеют

НТВ Детский Мир

05.00, 09.00, 13.00 х/ф **"Шла собака по роялю"**
06.05, 10.05, 14.05 М/с "Маугли" ф.2, "Похищение", "Волчище-серый хвостище", "Прогулка", "Он попался!"
07.00, 11.00 М/ф "Скоро будет дождь", "Веселая карусель", "Следопыт", "Танцы кукол", "Мальчик и лягушонок"
08.00, 12.00 М/с "Золушка", "Домашний цирк", "Сказка дедушки Ай-По", "Приключение на плоту"
15.00 Фильм-сказка "Морозко"
16.20 М/с "Маугли" ф.3, "Последняя охота Акелы", "Мойдодыр"
17.00 М/ф "Исполнение желаний", "Живая игрушка", "Картинки с выставки", "Вот так тигр!"
18.00 М/с "Золушка", "Слоненок и письмо", "Волшебная палочка"

Jetix

05.00, 12.35, 21.20 Лентяево
05.25, 23.50, 02.20 Что с Энди?
05.50, 13.55, 22.10, 02.45 Покемоны: Боевое измерение
06.15 X-Men
06.40, 11.45, 01.55 Монстер Бастер Клаб
07.05, 13.25, 18.55 Приколы на переменке
07.10, 10.55, 16.00, 18.05, 20.55, 23.25, 04.25 Кид vs Кэт
07.35, 16.50 Галактический футбол
08.00, 17.15 Невероятный Халк
08.25 Железный человек
08.50, 09.15, 19.00, 19.30 H2O: Просто добавь воды
09.40, 10.05, 16.25, 03.10 Чародейки
10.30, 15.10, 21.45 Удивительные приключения космической команды
11.20, 15.35, 18.30, 23.00, 04.00 Джимми Кул
12.10 Фантастическая Четверка
13.00, 13.30, 22.35, 01.05, 01.30 Тоталли Спайс
14.20, 20.00, 00.15, 00.40, 03.35 Мир Квеста
14.45 Мистическая власть Боевых Рейнджеров
17.40 Человек-паук
20.30 Рисса
04.50 Shorts

ШОУ-БІЗНЕС ШОУ-БІЗНЕС ШОУ-БІЗНЕС

Анастасія Приходько зняла новий відеокліп і пішла від продюсера

Українська співачка Анастасія Приходько розійшлася зі своїм другим продюсером Ігорем Гончаренком.

Про це Настя повідомила на презентації свого кліпу "Спалахне світло". Мотивувала свій вчинок виконавиця тим, що "коли ти йдеш від всіх продюсерів і залишаєшся одна – це свято". Приходько надзвичайно задоволена тим, що тепер їй ніхто не телефонує і не вказує, що потрібно робити.

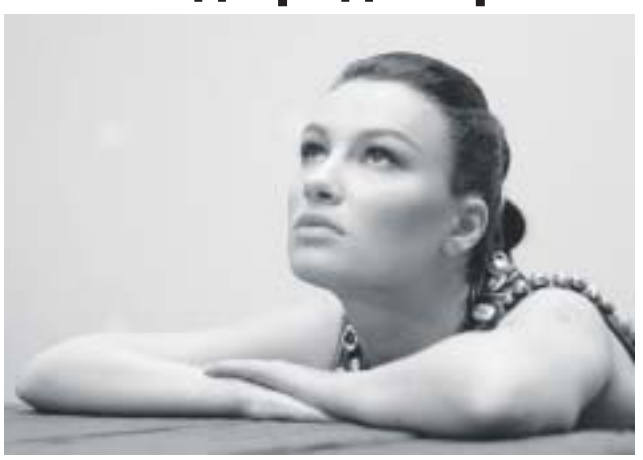

Композицію, на яку було відзнято відео, написала сама Анастасія в співавторстві зі своїм рідним братом Назаром. Пісня була готова ще п'ять років тому, але представити її публіці виконавиця змогла лише наприкінці минулого року. Як говорить сама Настя, пішовши від продюсерів, вона узяла на себе і все фінансування своєї творчості. Цікаво, що молода співачка відмовилася навіть від допомоги свого бой-френда з Грузії, який є бізнесменом.

Ольга Горбачова оголилася для нового кліпу

У новому кліпі групи "Арктика" телеведучий Олексій Мочанов удруге "підмочив" свою репутацію. А солістка колективу Ольга Горбачова потрималася за сідниці племінника екс-глави Фонду держмайна Семенюк та показала свої власні.

Зйомки на пісню "Нечево терять" тривали лише 15 годин. За цей час Горбачова встигла знятися з шістьма чоловіками, повідомляє прес-служба Mamamusic.

– Після зйомок з Ван Даммом, погодьтеся, важко і навіть малоймовірно знайти більш відомого і харизматичного чоловіка для відеоісторії, тому я вирішила довго голову не ламати і запросила у кліп наших друзів: молодих, привабливих та успішних чоловіків, – каже Ольга. – А там де успішні чоловіки, там не лише гарні дівчата, а й красиві машини! От у нас і вийшло зовсім легковажне й авантюрне відео про чоловіків, жінок і машини.

Так, у кліпі знялися і чоловіки, і їхні авто: Lamborgini, Porsche Cayman, Maserati, GranTurismo, Aston Martin і Ferrari. Та найкрутішою стала поява у фінальній сцені кліпу "Жигулів" з його власником.

– Це пародія на позерство багатьох жіночих колективів з їхніми розповідями про "віру у справжнє кохання". Цю "віру" можна дуже легко похитнути, під'їхавши до таких дівчат на "Жигулях" і попросивши телефончик,– каже Горбачова.

УТ-1

06.00 Ранкова молитва
06.05 Світ православ'я
06.20 Крок до зірок
07.00 Оперативний об'єктив
07.20 Ноосфера
07.40 Акваторія бізнесу
08.00 Один день непересічної людини
08.20 Олімпіада: від малого до великого
08.40 Корисні поради
09.00, 11.55, 15.25, 19.35, 01.50 Погода
09.05 Кубок світу FIFA-2010. 1/4 фіналу
11.05 Кубок світу FIFA-2010. Щоденник
12.10 Парламент
13.05, 21.20 Кубок світу FIFA-2010. 1/4 фіналу
15.35, 19.45, 23.30 Африканські пристрасті
19.00 Діловий світ. Тиждень
21.00, 01.35 Підсумки дня
01.20 Мегалот
01.25 Суперлото, Трійка, Кено
01.55 Культурно-мистецький арсенал. Класік-прем'єр. Сторінками програми (ч. 1-4)
02.35 Культурно-мистецький арсенал. Класік-прем'єр
03.05 х/ф **"Дума про козака Голоту"**
04.30 х/ф **"Невловимий"**

УТ-2

06.00 "Літаючий будинок"
06.50, 05.30 "Справжні лікарі"
07.50 "Світське життя"
09.05 "Хто там?"
10.15 М/с "Качині історії"
10.40 М/ф "Таємниця третьої планети"
11.35 "Телеміст "Україна - Росія"
12.35 х/ф **"Учень Мерліна"**
14.30 Т/с "Сищик Самоваров"
16.25 "Анатомія слави"
17.20 х/ф **"Холостяк"**
19.30 ТСН
20.00 х/ф **"Прощена неділя"**
22.05 х/ф **"Про любов"**
00.05 Худ. фільм
01.35 х/ф **"Турнір на виживання"**
03.05 "Телевізійна служба новин"
03.35 х/ф **"Дні слави"**

Інтер

05.40 М/ф
06.45 " Велика політика з Євгенієм Кисельовим"
09.00 "Формула любові" О. Яковлєва
10.05 "Городок"
11.10 "Позаочі" І. Крутой
12.20 Док. проект "Усков і Краснопольських. Кіно на двох"
13.45 х/ф **"Норовлива мішень"**
17.45 Концерт "Золота шарманка"
20.00, 00.30 "Подробиці"
20.30 Фестиваль гумору "Юрмала 2009"
22.30 х/ф **"Життя в борг"**
01.10, 05.10 Т/с "Монк"
02.00 х/ф **"Тріо: ескорт"**
03.35 "Позаочі"
04.20 "Формула любові"

ICTV

05.40, 06.45 Погода
05.45 Факти
06.10 Автопарк. Парк автомобільного періоду
06.50 Добрі новини з Оленою Фроляк
06.55 Козирне життя
07.20 Кубок світу FIFA-2010. Щоденник
07.55, 02.00 х/ф **"Фантом"**
10.00 "Смак". Кулінарна програма
10.45 Люди, коні, кролики і... домашні ролики
11.50 Квартирне питання
12.50, 19.25 Наша Russia
13.50 х/ф **"Вторгнення"**
15.55 Ти не повіриш!
17.05 Футбол. Кубок світу FIFA-2010: Чвертьфінал
19.00 Факти. Підсумок дня
19.20 Спорт
19.55 х/ф **"В ім'я короля"**
22.30 Прожектор Перісхілтон
23.00 3-й тайм
00.05 х/ф **"Людожер".**
03.40 Т/с "Місячне світло". Фінал

П'ятий канал

06.00 Програма передач
06.01 "Час-Тайм"
06.15, 08.10, 11.20, 13.15, 15.20, 17.20, 21.50, 00.20, 03.20, 05.20 "Погода на курортах"
06.20, 08.15, 19.20, 00.25, 02.20, 04.50 "Тема тижня"
06.30, 18.45, 05.30 "Київський час"
06.45, 11.30 "Автопілот-тест"
07.00, 07.30, 08.00, 09.00, 10.00, 11.00, 12.00, 13.00, 14.00, 15.00, 16.00, 17.00, 18.00, 21.00, 23.00, 03.00, 05.00 "Час новин"
07.05, 00.15, 03.15, 05.15 "Час спорту"
07.15, 09.15, 12.20, 14.15, 16.20, 17.50, 22.50, 23.50, 04.25 "Погода в Україні"
07.35, 08.50, 22.50, 23.20, 04.15 "Бізнес-час"
08.30 "Бістро-ТБ"
09.20 "Своїми очима"
09.45 "Улюблена робота"
10.15, 02.30 "Здорові історії"
10.35 "Не перший погляд"
11.45 "Технопарк"
12.30 "Хроніка тижня"
13.30 "Драйв"
14.20 "Страва від шефа"
14.40 "Гра долі" (Семиренки)
15.30 "Зверни увагу"
16.30 "Арсенал"
17.30, 04.30 "На межі"
18.20 "Вікно в Європу"
19.00, 00.00, 04.00 "Час новин" (рос.)
19.30, 01.00 Політичне ток-шоу "5 копійок"
21.20 "Народний контроль"
22.00, 03.30, 05.40 "Територія закону"
22.30 "Вікно в Америку"
23.30 "Хроніка дня"
00.40 "Мотор"

СТБ

06.05 "Наші улюблені мультфільми: Дюймовочка, Заколдованный мальчик"
07.20 х/ф **"В моїй смерті прошу винити Клаву К."**
09.00 "Імо вдома"
10.05 "ВусоЛапоХвіст"
11.15 "Наші улюблені мультфільми: Остров сокровищ"
14.00 х/ф **"Втікачі"**
15.55 "Україна має талант! Найкраще"
18.00 "Неймовірні історії кохання"
19.00 х/ф **"Москва сльозам не вірить"**
22.10 "Москва сльозам не вірить" Невідома версія
23.10 "Моя правда. Володимир Жириновський"
00.10 "Зіркове життя. Зірки-геї"
01.10 "Паралельний світ"
02.05 х/ф **"Всі повинні вмерти"**
04.10 "Мобільна скринька"
04.25 Т/с "Медіум"

Новий канал

05.45 М/ф "Залізний велетень"
07.05 х/ф **"Любителі собак"**
09.00 Клуб Disney: м/с "Дональд Дак"
09.40 Клуб Disney: м/с "Нові пригоди Вінні Пуха"
10.05 Зіркові драми
11.00 Інтуїція
12.05 Info-шок
13.10 Файна Юкрайна
13.55 Даєш молодь
14.35 Т/с "Бальзаківський вік, або Всі чоловіки сво..."
17.55 М/ф "Спляча красуня"
19.40 х/ф **"Поліцейська академія"**
21.15 х/ф **"Марс атакує"**
23.35 Спортрепортер
23.40 х/ф **"Щоденник пам'яті"**
02.00, 03.00 Студія Зона ночі Культура
02.05 Костянтин Степанков. Спомин після життя ф.3
03.05 Українці Віра, 1 ч.
03.50 Роздоріжжя
04.00 Студія Зона ночі
04.05 Невідома Україна
06.00 Зона ночі

ТЕТ

06.30, 00.30, 01.30, 02.30, 03.30, 04.30, 05.30 7 VJ
07.00, 01.00, 02.00, 03.00, 04.00, 05.00, 06.00 Сьоме небо
07.30, 19.30 "Дом-2"
08.30 Ранковий мультик
09.00 М/с "Пухнастики і полохливці"
09.30 М/ф
10.00, 18.00 Т/с "Чи боїшся ти темряви?"
11.00 "Ключі від форту Буайяр"
13.30, 18.30 "Єралаш"
14.30, 22.30 "Заборонена зона"
15.30 М/с "Черепашки-ніндзя", 33 с.
16.00 х/ф **"Не ризикнеш-не поцілуєш"**
20.30 Т/с "Серцеїдки, 29-30 с.
23.30 "Дом-2". Спецвипуск
00.00 "Дивись!"
00.45, 01.45, 02.45, 03.45, 04.45, 05.45 Сім новин

НТН

06.00 "Легенди бандитського Києва"
06.25 "Історія України"
07.50 М/ф "Оггі та кукарачі"
08.50 "Вайп Аут"
09.50 Т/с "Термінова в номер"
11.55 "Бокс". В.Кличко - А.Сосновський
13.30 Д/ф "Секти. Контроль свідомості"
14.40 х/ф **"Дот"**
16.40 Т/с "Каменська"
19.00 х/ф **"ДМБ - 3"**
20.40 х/ф **"24 години"**
23.00 х/ф **"Молодий Ганнібал"**
01.50 х/ф **"Падіння янгола"**
03.30 "Речовий доказ"
04.00 "Агенти впливу"
05.00 "Правда життя"

Тоніс

05.50 Диваки
06.30 Блага звістка з Ріком Реннером
07.00 "Життя"
07.25 Адреналін
08.25, 10.55 Погода
08.30 Живе багатство України
09.00, 02.10 Твій Хіт
10.05 Світ тварин з Д. Міллером
11.00 Однокласники
12.30 Погляд у майбутнє
15.00 М/ф
16.00 За сім морів
16.35 Курс інтер'єру
17.00, 20.30 х/ф **"Професія - слідчий"**
19.00 Что такое хорошо и что такое плохо?
19.30 Таємниці, магія та чаклунство
20.00 24 години. Бізнес
22.55 Стиль і місто
23.30 Портрети дикої природи
00.00 Таємниці долі
02.40 Феодоро
03.30 Боспорське царство
04.15 Козацтво
05.05 Країна вулканів
05.30 Сильні світу сього

ТВІ

06.30 М/ф "Сандокан-король тигров - 3"
07.00 Сегодня
07.30 Д/ф "Удав"
08.00, 18.00 Деревня дураков
08.30, 18.30 Комедийный коктейль
09.00 Схема Смеха
10.00, 03.30 х/ф **"Фантазии Фарятьева"**
13.00 Ретромания-1
14.20 "Смехопанорама"
15.00 Частная милиция
15.30 Комедийный квартет
16.00 Юрмала-2005
19.00 Д/ф "Невидимое и за его пределами"
20.00 Классная реклама
20.30 Оперативная служба 112
21.00 Д/ф "Уничтожено за секунды"
22.00 Знак восклицания
23.00 х/ф **"Акулы 3"**
00.30 х/ф **"Арахнид"**
02.00 Т/с "Бухта страсти"

ТРК Україна

06.00 Шустер Live
07.00, 02.35 Літні жарти
07.30, 04.00 х/ф **"Пригоди Роккі та Буллвінкля"**
09.20 х/ф **"ДОА: Живий або мертвий"**
11.10 х/ф **"Наречена на замовлення"**
13.15 Т/с "Успіх за всяку ціну" (27,28,29 с.)
16.10 Шоу "Дві зірки - 3"
19.00, 03.30 Події
19.20 х/ф **"Найщасливіша"**
23.05 х/ф **"Він, вона та я"**
01.00 х/ф **"Мільйонер мимоволі"**
05.20 Срібний апельсин

М-1

07.00, 09.40, 13.00, 14.40, 16.00, 18.00, 19.00, 20.40, 21.30, 22.10, 00.40 Хіти Non-Stop
09.30, 14.30, 20.30, 22.00, 00.30 eMOneNews Digest
10.00, 17.30 Флінстоуни
10.30 Guten Morgen!
12.00 Таємниці зірок
14.00 GIRLS2GIRLS
15.00 Шок та сльози Голлівуду. Українська версія
18.30 Новіє Рускіє Горкі
21.00 Love Ride

Мегаспорт

06.00, 08.45 МЕГА - А.Р.М.І.Я
06.20, 16.50 БУМ
07.10 Арена Титанів
07.55, 02.50 Маги-колимаги
09.00, 05.40 Роботяга
09.30, 03.40 Шнур навколо світу
10.00 Чемпіонська тусня
10.30 Монстромобілі
11.30 Великі та швидкі
12.00 Профі: Профани
13.00 Леді босс
15.00 Бушидо
18.05 Базука
19.00 Найсильніший удар: Бій до смерті
21.00 Мегалюдина
22.00 Фізика тіла
23.05, 04.50 Елементарний секс
00.00 Основний інстинкт
02.00 Трюкачі
04.05 Жертви природи

м. Тернопіль ТВ-4

06.00, 02.00 "Тільки тут"
06.30, 11.15, 20.00 "Таїна сузір'їв", гороскоп Івана Круп'яка
06.45, 09.15, 11.00 Ранковий фітнес
07.00 Провінційні вісті
07.30, 11.10, 14.55 19.55 21.00 Оголошення.-Бюро знахідок
07.35 Новини Європи
08.00, 12.00 Клуб англійської мови
08.30 "Сім'я від А до Я"
09.00, 00.15 Час-Тайм
09.30 Знати більше
10.30 Блага звістка з Ріком Реннером
11.30 Зміни свій світ
12.30 Столичні таємниці
13.00 "TV-торія"
15.00, 21.05, 00.30 Тернопільська погода
15.05 Дитяче кіно. М.ф."Принц та жебрак"
16.30 "Гамма смаку"
17.00, 23.15, 03.00 Хіт-парад
17.50 ТНЕУ - калейдоскоп подій
18.00 Наші вітання
19.00, 02.30 Леді SP+
19.30 Музичні делікатеси
20.15 Дім книги
20.30 "Захищена якість"
20.55 101-інформує
21.10 TV-4 анонс
21.15 "Соло"
22.00 Сестри Тельнюк "Ренесанс"
00.35 х/ф **"Заручники честі"**
04.00 х/ф **"Думки сторін"**

ІНТБ

07.00, 10.00, 12.00 Хронограф. Погода. Гороскоп. Афіша
07.10, 10.10, 12.15, 17.20 "Сінема"
07.20, 08.00, 09.30, 12.25, 17.30, 19.00, 22.30 Український хіт
07.30, 15.00 Д/с "Україна. Позитив"
09.00 "Профі за день"
10.15, 15.30, 18.30 "Про сім'ю"
10.30, 11.40 Мультсалон
10.55, 12.55, 14.55, 16.55, 18.55, 19.55, 21.25, 22.30 "Спекотне літо"
11.00 Дитяча програма "Капітошка"
11.55 Телебіржа
12.10 "МНС інформує"
13.05 "За і проти"
13.30 Д/с "Загадки археології"
14.00, 22.00 Арт-Терія
14.30 Д/с "Феєрія мандрів"
16.00 "Життя-буття"
16.30 "Слід"
17.00, 21.30 Новини з павутини (підсумковий випуск). "Спекотне літо". Погода. Гороскоп. Хронограф. Афіша. Телебіржа
20.00 Концертний зал
21.00 Д/с "Унікальна Україна"
00.00 Клуб'ОК
05.00 Кімната відпочинку

м. Тернопіль ТТБ

07.30, 20.20, 23.00 Погода
07.35 "Вісті ТТБ"
07.55, 14.20 "Пісні нашого краю"
08.00-10.00 "Ранок з ТТБ"
10.00 "Україна невідома". (Джерела Вітчизни)
10.20 "Край, в якому я живу"
10.25, 11.25, 20.25 "На музичній хвилі"
10.30 "Калинові мости"
10.50 "Замки Тернопілля". (Микулинці)
11.00 М/ф
11.20 Телезамальовка
11.30 "Мандруємо Україною"
11.50 "В об'єктиві ТТБ"
12.00 "Літопис". (Поліське літо з фольклором)
12.20 Телеекскурсія. (Сиваш)
12.30 "Музика серця". (Український романс)
13.00 "До витоків Збруча"
13.10 х/ф **"У пошуках капітана Гранта", 3 с.**
14.30 Мультикалейдоскоп
17.00 "Держава і влада"
17.10 Передачі ДТРК
19.00 "Панорама подій"
19.30 Програма для іменинників "Пісня в дарунок"
19.40 "Дитячі забави"
19.55 "Абітурієнт". (ТВПУ №4)
20.00 "Моя професія"
20.35 "Кличуть гори Медобори"
20.45 "Вечірня казка"
21.00 "Абітурієнт-2010". (БАТІ)
21.15 "Театральні зустрічі" ("Весняна скрипка")

ОРТ международное

06.00, 10.00, 12.00 Новости
06.10 х/ф **"Рядом с нами"**
07.45 "Играй гармонь, любимая!"
08.30 "Умницы и умники". Финал
09.45 "Слово пастыря"
10.10 "Смак"
10.50 "Последний дубль. Остаться живым"
12.10 "Клара Лучко. Поздняя любовь"
13.15 х/ф **"Цыган"**
19.50 Среда обитания. "Что мы едим?"
21.00 "Время"
21.15 "Легенды Ретро FM"
23.25 х/ф **"Настя"**
01.15 х/ф **"Повторная свадьба"**
02.50 х/ф **"Испытательный срок"**
04.25 "Человек и закон"
05.15 "Детективы"

ОРТ 1 канал

07.00, 11.00, 13.00 Новости
07.10 х/ф **"Рядом с нами"**
08.45 "Играй, гармонь любимая!"
09.40 "Умницы и умники". Финал
10.45 "Слово пастыря"
11.10 "Непутевые заметки"
11.25 "Смак"
12.05 "Последний дубль. Остаться живым"
13.10 "Клара Лучко. Поздняя любовь"
14.05 х/ф **"Цыган"**
19.20 х/ф **"Гараж"**
21.00 Среда обитания. "Что мы едим?"
22.00 "Время"
22.15 "Легенды Ретро FM"
00.10 х/ф **"Настя"**
01.40 х/ф **"Повторная свадьба"**
03.10 х/ф **"Испытательный срок"**
04.50 "След"
05.25 "Там, где кончается южный край земли"
06.10 "Жди меня"

РТР

05.00 х/ф **"Гость с Кубани"**
06.25 "Диалоги о животных"
07.00, 10.00, 13.00 Вести
07.10, 10.10, 13.20 Местное время. Вести-Москва
07.20 "Субботник"
08.00 М/ф "Бременские музыканты"
08.25 х/ф **"Неуловимые мстители"**
10.20 "Телемост Украина - Россия"
11.15, 03.55 "Комната смеха"
12.10 "Сто к одному". Телеигра
13.30 "Пугачева, Распутина... Все звезды Дербенева"
14.25 "Кто хочет стать Максимом Галкиным"
15.15 "Субботний вечер"
17.05, 19.40 х/ф **"Право на помилование"**
19.00 Вести в субботу
21.25 Футбол. Чемпионат мира. 1/4 финала из ЮАР
23.30 х/ф **"Пивной бум"**
01.45 х/ф **"Вне закона"**

РТР планета

05.00, 13.30 "Вся Россия"
05.15 М/ф
05.40 "Юрмала"
07.00, 10.00, 13.00 Вести
07.15 х/ф **"Лимузин цвета белой ночи"**
08.50 "Странствия музыканта"
09.20 "Субботник"
10.10, 13.20 Местное время. Вести-Москва
10.25 х/ф **"Песочный дождь"**
12.05 "Телемост Украина - Россия"
13.45 "Комната смеха"
14.35, 00.10 х/ф **"Монолог"**
16.25, 01.45 "Субботний вечер"
18.05, 03.15 Т/с "Вызов". "Инкубационный период"
19.00 Вести в субботу
19.45 Т/с "Гаишники"
21.40 х/ф **"Ключ от спальни"**
04.00 "Городок". Дайджест

НТВ

04.45 Т/с "Рублёвка. LIVE"
05.45 М/с "Люди Икс: Эволюция"
06.30 Сказки Баженова
07.00, 09.00, 12.00, 15.00, 18.00 Сегодня
07.20 Лотерея "Золотой ключ"
07.50 "Без рецепта"
08.25 Смотр
09.25 Главная дорога
09.55 "Кулинарный поединок"
11.00 Квартирный вопрос
12.20 Особо опасен!
13.00 "Лучший город земли". Москва победная
14.05 Своя игра
15.20 "Суд присяжных: главное дело"
16.50 Очная ставка
17.40 Обзор. Чрезвычайное происшествие
18.25 Профессия - репортер
18.55 "Программа максимум. Расследования, которые касаются каждого"
20.00 "Русские сенсации"
20.50 Ты не поверишь!
21.40 х/ф **"Смертельное оружие-4"**
23.30 Теннис. Уимблдонский турнир. Финал. Женщины
02.50 Т/с "Парни из стали"
03.45 Т/с "Скорая помощь"

НТВ мир

07.00, 09.00, 12.00, 15.00, 18.00 Сегодня
07.20 "Всемирная картинная галерея с тётушкой Совой". Искусство Древнего Египта
07.30 Сказки Баженова
08.00 "Без рецепта"
08.30 Главная дорога
09.30 Едим дома!
10.05 "НЛО. Факты и фальсификации"
11.00 Русская начинка
11.30 Т/с "Поп корн-3", 13 с.
12.25 "Кулинарный поединок"
13.20 Квартирный вопрос
14.20 Александр Журбин. Мелодии на память
15.25 Т/с "Адвокат". 2 с. "Алиби для королевы"
16.20 "Очная ставка"
17.10 "Наши" со Львом Новоженовым
18.30 Профессия - репортер
19.00 "Программа максимум"
20.00 "Русские сенсации"
20.50 Ты не поверишь!
21.35 Т/с "Возвращение Мухтара-2". "Убийственная пятница"; "Двойной удар"
23.25 "Суд присяжных: главное дело". Ч. 1
00.55 "Лучший город Земли. Москва Победная"
01.45 Обзор. Чрезвычайное происшествие

НТВ Наше кино

05.00 "Любовь, предвестие печали..."
06.45 "Путешествие в счастливую Аравию"
08.15 "Город. Осень. Ритм."
08.55 "Сергей Иванович уходит на пенсию"
10.25 "Под стук колес"
11.45 "Время для размышлений"
13.00, 21.00 "Зеленый фургон", 1 с.
14.20, 22.20 "Зеленый фургон", 2 с.
15.40, 23.40 "Соленый пес"
17.00, 01.00 "Волга-Волга"
18.50, 02.50 М/ф "Серый волк энд Красная Шапочка"
19.20, 03.20 "Попугай, говорящий на идиш"

RTVI

06.00 "Особое мнение", "Экономические новости"
07.00 М/ф
08.00 "Вечерние новости из Америки"
09.00 Т/с "Дон Хуан и его прекрасная дама", 113 с.
10.00, 11.00 Т/с
12.00 "В Нью-Йорке с В.Топаллером"
13.00 х/ф **"Зося"**
14.30 "ООН в действии"
15.00, 02.00 Т/с "Дон Хуан и его прекрасная дама", 114 с.
16.00 "Американский ликбез"
16.30 "Эхо недели"
17.00, 05.00 Т/с "Территория красоты", 50 с.
18.00, 04.00 "Код доступа"
19.00 "Именем Сталина"
20.00 Т/с "Контора. Хранитель ужаса"
21.00, 03.00 "Израиль за неделю"
22.00 Т/с "Контора. Жмурки для новичков"
23.00 х/ф **"Странные мужчины Семёновой Екатерины"**
01.30 "Музыка планеты"

REN-TV

05.00, 04.05 "Неизвестная планета": "Трансгималаи", 1 ч.
05.45 Т/с "Туристы"
07.40 "Реальный спорт"
08.10 "Я - путешественник"
08.35 "Карданный вал"
09.05 х/ф **"Кикбоксер 2: Дорога назад"**
11.00 "Репортерские истории"
11.30 "Новости 24"
12.00 "Военная тайна"
13.00, 01.05 Т/с "Черкизона. Одноразовые люди"
17.00 "В час пик": "Сколько мне осталось?"
18.00 "Неделя"
19.00 х/ф **"Хранитель"**
20.50 х/ф **"Приказано уничтожить"**
23.30 х/ф **"Неутолимое желание"**
04.30 Ночной музыкальный канал

TVCI

06.10, 19.30 Т/с "Ваша честь"
07.40 "Дневник путешественника"
08.10 "АБВГДейка"
08.40 М/ф "Чертенок с пушистым хвостом", "Раздобыл заяц магнитофон"
09.15 Д/с "С достоинством и любовью (Третьяковская галерея)"
09.40 х/ф **"Драма из старинной жизни"**
11.00 В свободном полёте. "Скрипка Паганини"
11.30, 15.40, 01.45 События
11.45 "Сто вопросов взрослому"
12.25, 02.00 х/ф **"Магия крови"**
14.55 "Клуб юмора"
15.55, 23.35 х/ф **"Двенадцатая ночь"**
17.20, 01.00 Д/ф "Просто Клара Лучко"
18.00 "Звезда группы "Доктор Ватсон". Концерт
21.00 "Постскриптум"
22.00, 04.30 х/ф **"Разборчивый жених"**

ТНТ

05.00, 05.30 М/с "Эй, Арнольд"
06.00, 06.30, 06.55 М/с "Так и волшебная сила Жужу"
07.25 "Саша + Маша" Комедия
08.00 "Необъяснимо, но факт" - "Вещие сны"
09.00 "Школа ремонта"
10.00 Д/ф "Как узнать будущее" (Необъяснимо, но факт. Лучшее)
11.00 "Комеди Клаб"
12.00 "Comedy Woman"
13.00 "COSMOPOLITAN. Видеоверсия" "Не женское это дело"
14.00, 14.30, 15.00, 15.30 "Универ" Ситком
16.00 "Красавчик Алфи, или Чего хотят мужчины" Комедия
18.00, 21.05 "Наша Russia"
18.30 "Наша Russia" Комедия
19.00 "Практическая магия" Комедия
22.00 "Дом-2. Город любви"
23.00 "Дом-2. После заката". Спецвключение
23.30 "Убойная лига"
00.40 "Секс" с Анфисой Чеховой"
01.15 "Дом-2. Про любовь"
02.10 "Танец мертвецов" Комедийные ужасы
03.45, 04.20 "Убойной ночи"
05.00 Окончание программы

МУЗ-ТВ

04.00, 06.50, 00.00 "МузТВ хит"
05.50, 09.00, 11.45 PRO-Новости
06.00, 10.45 М/ф
08.00 "Наше"
09.15 "Вечера на Х..."
09.45, 19.00, 22.30 "10 самых"
10.15, 18.30 "Эштон Катчер и Деми Мур. Звездные пары"
12.00 "Игра Крокодил"
13.00 "Страшно красивые"
14.00 "Стилистика"
14.30 "Жена напрокат"
15.30 "Биг Лав Шоу"
16.30 "v-PROkate"
17.00 "ХИТ лист"
18.00 PRO-Обзор
19.30 "Русские файлы. A-Studio"
20.30 "Звезды зажигают"
21.30 "Как одеть звезду"
23.00 "Золотая коллекция"

OTV

00.00 OTV-ЧАТ
02.00, 05.00, 08.00, 10.00, 13.00, 16.00, 19.00, 22.00 O-TV Every Day
02.15, 02.50, 04.50, 05.15, 05.50, 07.50, 08.15, 09.30, 10.15, 10.50, 11.20, 12.20, 12.50, 13.15, 14.50, 15.50, 16.15, 18.20, 19.15, 19.50, 21.50, 22.15 Interactive
02.45, 04.45, 05.45, 07.45, 10.45, 12.45, 14.45, 15.45, 19.45, 21.45 Національний хіт-парад
09.00 Тін-клуб
11.00 Free Time
12.00 Bon Appetit!
18.00 Калейдоскоп мандрів

К-1

07.05 Т/с "Солдаты"
09.00 Д/п "Дикая планета"
09.45 Д/п "Парк доисторического периода"
10.50 Д/п "Искатели"
11.40 "Скептик"
12.30, 23.00 Д/п "Секретные истории"
13.30, 06.20 Т/с "Охотники за чужими"
14.30, 01.50 Т/с "Миссия ясновидения"
15.30 Т/с "Менталист"
16.30 "Городок"
17.30 "Бойцовский клуб"
18.45 "КВН-2009"
21.00 х/ф **"Энергия зла"**
00.00 х/ф **"Джиперс Криперс"**
02.30 "Ночная жизнь"

РЕТРО

05.22, 17.19 Эта неделя в истории

05.57 Часы с кукушкой
07.02, 21.32 Песня года
07.37, 20.02 Кабачок ОСП-стулья
08.29, 20.54, 02.07 Т/с "Отель Фолти-Тауэрс"
09.02, 21.27, 02.38 XX век с Дмитрием Дибровым
09.07, 02.43 Битклуб и Мюзикладен
09.34, 15.28, 17.52 Ретроспектива
09.42 По страницам "Вокруг смеха"
10.58 Т/с "Да, господин министр"
11.28 Музыка 60-х
11.59 х/ф **"Близнец"**
13.51, 23.20 Портреты во времени
14.00, 15.35 Т/с "Следствие ведут ЗнаToКи"
17.59 х/ф **"Настоящая любовь"**
21.59 Д/ф "Елы-палы или Митьки в Европе"
23.26 х/ф **"Альфредо, Альфредо"**
01.18 Величайшие имена XX века
01.57 Полночный троллейбус
03.11 Кинопанорама

Enter-фільм

06.05, 18.20, 01.05 "Саундтреки"
06.25, 15.30 "Детский сеанс"
08.00, 11.30, 17.45, 00.35 "SMS-голосование"
08.30, 03.30 Т/с "Молодые и неугомонные". 23, 24 с.
10.30, 12.10, 17.15 "Витрина-ТВ"
11.00 "Киноляпы"
12.45 х/ф **"Успех"**
14.50, 21.05 "Новости кино"
19.10 х/ф **"Отряд особого назначения"**
21.30 х/ф **"Буря".**
01.35 х/ф **"Злодеи"**
05.15 "Кинотрейлеры"

КІНО

06.00, 08.00, 11.00 М/ф
07.00 М/с "Рен+Стимпи"
07.30 М/с "Злюки-бобры-5"
08.25 "Такси"
09.00 "Телемагазин"
11.10, 17.20, 18.35 "Попкорн ТВ. Сумасшедшая скрытая камера"
11.45, 18.00, 19.10 "Попкорн ТВ. Смешное домашнее видео"
12.25 "Построено на века. Броневик"
13.00 х/ф **"Младший пилот"**
15.05, 04.10 х/ф **"Гонщик "Серебряной мечты"**
19.40 х/ф **"Цунами.Удар из глубины"**
21.30, 01.10 Т/с "Секретные материалы-8"
23.30 "Секс с Анфисой Чеховой"
00.00 Т/с "Эдем"
02.50 "Киногод"
03.00 х/ф **"Вратарь"**

Телеклуб

19.00 Т/с "Контора", 8 с. "Гость из тайги"
20.00 Т/с "Золотые парни", 8 с.
21.00 Т/с "Тайны следствия". "Гроб на две персоны". ф.2, 4 с.
22.00 Т/с "Выгодный контракт", 3 с. "Покровитель"
23.30 Т/с "Выгодный контракт", 4 с. "Бумеранг"
01.00 Т/с "Контора", 9 с. "Конвой"
02.00 Т/с "Золотые парни", 9 с.
03.00 Т/с "Тайны следствия". "Странности Алисы". ф.3, 1 с.

СТС

05.00 х/ф **"Давай поиграем!"**
06.55 М/ф "Бременские музыканты"
07.20 М/с "Смешарики"
07.30 М/с "Финес и Ферб"
08.00 Т/с "Папины дочки"
10.00 "Галилео"
11.00 Т/с "Воронины"
13.00 М/с "Маленькие волшебники"
14.00 М/с "Земля до начала времен"
15.00, 18.00 Т/с "6 кадров"
15.30 Т/с "Даешь молодежь!"
16.30 х/ф **"Губка Боб - Квадратные Штаны"**
20.00 х/ф **"50 первых поцелуев"**
21.45 "Слава Богу, ты пришел!"
23.15 х/ф **"Жара"**
01.30 х/ф **"Жажда смерти - 2"**
03.05 Т/с "Зачарованные"
04.00 Т/с "Сабрина - маленькая ведьма"

Hallmark

23.20, 00.10, 01.00 "Отрыв"
01.50, 20.00 "Прорыв"
03.30 "Таинственная женщина - Видение убийства"
05.00 "Завет любви"
06.40, 07.30, 08.20 "Джордан расследует - I"
09.10, 10.00, 10.50, 11.40, 12.30 "Темный ангел - I"
13.15, 14.10 "Секс в большом Париже - II"
15.00 "Девушка-синоптик"
16.40 "Жены, о которых он забыл"
18.20 "За стеной"
21.40 "Поцелуй невесту"

zone reality

07.00, 07.25, 13.15, 13.40 Чудеса, да и только
07.50, 18.15 Кто мы и откуда ?
08.40, 20.45, 04.30 Неизлечимые
09.05, 14.05, 06.10 Женщины в белых халатах
09.55, 10.20, 14.55, 15.20, 21.10, 21.35, 01.20, 01.45, 05.45 Криминалисты
10.45, 15.45, 03.45 Реанимация: о чем мы не знаем
11.35, 16.35 Городские медики
12.25, 17.25 Полицейские будни
19.05, 04.55 Власть, привилегии и правосудие
19.55 Путешествие в неизведанное с Джоном Эдвардсом
22.00, 02.10 Соседи из потустороннего мира
22.50, 03.00 Нераскрытые тайны
23.40 Другая реальность
00.30 Разговор с серийным убийцей

Discovery

07.00, 13.15, 19.30, 01.25 Джон, Кейт и восемь детей: День Кары
07.25, 13.40, 19.55, 01.50 Король кондитеров: Замки, канноли и персонажи мультфильмов
07.55, 14.05, 20.20, 00.30 Жить непросто людям маленького роста! Ролоффы на отдыхе
08.20, 14.30, 20.45, 00.55 Оденься к свадьбе: Золушки любого размера
08.50, 15.45, 04.55 Пока тебя не было. Техас: Рамблер Роуд
09.45 Дом мечты: Уэйбурн
10.40 Энтони Бурден. Без предварительных заказов: Индия (Калькутта/ Бомбей)
11.30 Повар на дому: Тара
11.55 Оденься к свадьбе: Папина дочка
12.25, 17.00, 22.00, 04.05 Коронованные детки: Весенний конкурс Золотое побережье
14.55, 21.10, 02.15 Запредельные торты: Акулье лето
16.35, 06.35 Отремонтируй и продай с Томми Уолшем. США: Фрейджер
17.50, 03.10 Это лучше не носить: Крицти
18.40, 22.50 Майамские чернила: Да здравствует Лас Вегас!
23.40 Коррекция веса: семейная клиника. Почему я набираю вес
05.45 Самые богатые люди в мире

NATIONAL GEOGRAPHIC

05.00 Гавайский мегавулкан
06.00 Жизнь до рождения: Экстремальные животные
08.00 Кабанья мама
09.00 Потерянный рай Африки
10.00 Обезьяны-воришки: Казаки-разбойники
10.30 Обезьяны-воришки: Пропавший без вести
11.00 Дикая природа России: Таёжный край
12.00 Труднейший в мире ремонт: Мост на скорую руку
13.00 Жан-Мишель Кусто: океанские приключения. Акулы в опасности
14.00 Дикая природа России: Заполярье
15.00 Субмарина мечты
16.00, 16.30 Я не знал этого
17.00 Идеальное оружие: Боевые ножи
18.00 Граница: Перехват в пустыне
19.00, 00.00 Расследования авиакатастроф: Столкновение над Лос-Анджелесом
20.00, 01.00 Злоключения за границей: Арест на Бали
21.00, 02.00 Известная Вселенная: Бомбы замедленного действия
22.00, 03.00 Наука рукопашного боя: Экстремальные бойцы
23.00, 04.00 Тайна города близнецов

Discovery

05.00, 12.20 Создание хотродов: стань асом!
05.55, 00.55 Дорога торнадо
06.50, 23.00 Крутые лесорубы
07.45 Американские лесорубы
08.40, 17.00 Мега-стройки
09.35 Спецназ Тяжелые машины
10.30, 18.00 Крутые взрывы
11.25 Жми на газ!
13.15, 19.00, 03.10 Крутой тюнинг
14.10 Экстремальные заезды
15.05, 02.45 Требуется сборка
15.30 Как это работает
16.00 Самые крепкие инструменты
20.00, 04.05 Гоночная столица мира
21.00 Махинаторы
22.00 Черное золото
00.00 Выжить в катастрофе
01.50 Речные монстры

Discovery - science

07.00 Войны на свалке: Стиральные катапульты
08.00 В мире роботов
09.00 Лаборатория Спецэффектов. Трансформеры: живой Бамблби!
09.55 Наперегонки со временем, 1-4 с.
13.35 Необыкновенные гонки: 12-метровый прыжок
14.30 Необыкновенные гонки: Тянитолкай
15.25 Дикая планета: Опасные воды
15.55 Крутая энергетика: Мощь Земли
16.50 Как это работает
17.45, 00.30, 03.50 Аппараты Да Винчи
18.40 Под Нью-Йорком
19.30, 23.40, 03.00 Новый мир: Жизнь будущего
20.20 Круче не придумаешь
21.10 Популярная наука: будущее...: Бессмертие
22.00 Разрушители легенд: Паровая пушка
22.50 Разрушители легенд: Смертельный водоворот
01.20 Колония: Точка разрыва
02.10 Вселенная: Планеты
04.45 Как все это устроено? Металлолом
05.40 Требуется сборка
06.10 Гигантские корабли: Фрегат HDMS Absalon

Animal Planet

07.00 Улица лемуров
07.25 Поместье сурикатов
07.50, 08.15, 10.55 Самые забавные животные планеты
08.45, 05.20 Отдел защиты животных - Южная Африка
09.40 Мода для собак из Беверли-Хиллз
10.05 Ветеринары нового поколения
11.50 Школа горилл: Опасные столкновения
12.15 Школа горилл: Поворотный пункт
12.45 Введение в собаководство
13.40 Звездный шимпанзе
14.35 Караул! Мои соседи-бабуины!
15.30 Шимпанзе
16.25 Дэвид Эттенборо: возвращение к гориллам
17.20 "Почти как люди"
18.15, 18.40 Планета диких
19.10, 23.50 Остров орангутангов
19.40, 00.15 Сроднившиеся с обезьянами
20.10 На свободу с питбуле
21.05, 22.00, 01.40, 02.35 Дикие и опасные
22.55, 03.30 Полиция Филадельфии - отдел по защите животных
00.45, 04.25 На свободу с питбулем
06.10 Спасение животных в Австралии
06.35 Ветеринары на марше

Охота и Рыбалка

05.05 Дичеразведение
05.35, 08.55 Охота по-американски
06.00, 00.55 На крючке
06.15, 20.50, 04.15 Мир подводной охоты
06.30 Нахлыст
07.00, 14.05 Диалоги о рыбалке. Народный проект
07.15 Оружие охоты
07.45, 22.45 Нож
08.00, 22.20, 01.40 Рыбалка в открытом море
08.25 Под водой с ружьем
09.20 Снасти
09.35, 14.35, 23.00, 02.20 Диалоги о рыбалке
10.00 Ни пуха, ни пера
10.30, 23.55, 03.15 Основной инстинкт
10.45 В погоне за крупной рыбой с Ларри Далбергом
11.10 Секреты охоты с Бейбом Винкельманом
11.30 Ружье
11.45 История охоты
12.15 Клевое место
12.45 Охота в новом Свете
13.10 Рыбалка в Сибири на реке Яма
14.20, 21.35 Планета рыбака
15.05 Особенности охоты на Руси
15.40 Охота без границ
16.55 Мотолодки
17.30 Танзания: история одного сафари
18.25 Следопыт
19.00, 04.30 Амуниция и снасти
19.30 Вишневая косточка
20.00 Записки великого охотника
21.05 Американская рыбалка
21.50 Мастер рыболов
23.25 Гордон в засаде
00.10, 03.30 Подводные репортажи Гая Харви
00.35, 03.55 Секреты рыбалки с Бейбом Винкельманом
01.10 Личный опыт
02.05 Охотничьи байки
02.45 Альманах странствий

DRIVE

05.00 Внедорожники
05.30 Встречное движение
06.00 Автодрайв
06.30, 09.00, 10.15, 13.45, 23.00, 04.40 Мотодизайн
06.35 Персона
07.05 Мой гараж
07.35 Суперкросс 2009
08.30, 23.35 Это вы можете
09.05 Формула-мастер. Шестой этап. Вторая гонка, Спа (Бельгия)
09.55, 12.30, 16.00 Пит-стоп
10.00, 21.25 Автомедиа
10.20 Pro moto
10.50, 15.05, 17.50, 00.50 Автомобильные истории
11.15 Городские джунгли. Москва
11.45, 00.05 50 машин, которые стоит попробовать
12.00 Байки от байкеров
12.35, 00.20 Ретро авто
13.05 Рулевая тяга
13.50 Эндуро-кросс 2009
14.35 Городские джунгли. Питер
15.30 Тюнинг
16.05 Чемпионат Европы по картингу. Первый этап, Италия
16.35 Чемпионат Европы по картингу. Второй этап, Испания
17.05, 04.45 Автошкола
17.20 Мотодрайв
18.15 ИЗРАИЛЬ. Нам любые дороги дороги
18.45, 01.45, 03.55 Снимая на ходу
19.00, 23.05 Автоособенности
19.30, 02.30 Top Gear
20.25 Лучшие машины мира
20.55 IRC. Обзор десятого этапа (Ралли Сан-Ремо, Италия)
21.40 Обгоняя время
22.30 Вторые руки
01.15 Мотоособенности
02.00 По дорогам Второй мировой
03.25 Кругосветка по бездорожью
04.10 Формула Дрифт

EXTREME

01.15 Winter X Games 13 - Соревнования по сноуборду и сноукроссу
02.00 Fight Girls Series 1 1 - Женская борьба в Таиланде
03.00, 04.20 Lucas Oil Ama Motocross Championships 20 - Соревнования по мотокроссу
05.10, 05.40, 06.05, 06.30 I-Ex - Разные виды экстремального спорта
07.00, 07.30, 08.00, 08.30, 09.00, 09.30 Tread Bmx - Соревнования по BMX
10.00, 11.00 Fim World Motocross Championships 2009 - Соревнования по мотокроссу
12.00, 20.00 Summer Dew Tour 2009 1 - Программа про скейтбординг
13.00, 21.00 Summer Dew Tour 2009 2 - Программа про скейтбординг
13.30, 14.00, 14.30, 15.00, 15.30, 16.00, 16.30, 17.00, 17.30, 18.00 Fantasy Factory - Программа Роба Драйдека
18.30, 19.00, 19.30 Kenny Belaey's Big Time - Лучшие трюки на мотоциклах!
22.00, 23.00, 00.00 M1 Challange - Профессионалы экстрима в действии!

Euro Sport

09.30, 02.30, 23.35 Футбол - SOCCER CITY. Йоханнесбург, ЮАР
10.00 Автоспорт. Чемпионат мира в классе Туринг. Журнал
10.30, 16.00, 01.10 Велоспорт - "Планета Армстронг". Журнал
11.00, 18.00 Велоспорт. Тур де Франс. Лучшие моменты 2009 года
11.30, 16.45 Гребля. Чемпионат Европы на гладкой воде. Испания. 1-й день
13.30 Вот это да!!!
13.45 Автоспорт. Мировая серия Рено в Венгрии (Будапешт). 1-я гонка
15.00 Автоспорт. Формула 2. Портиман, Португалия.1-я гонка
16.30, 21.00, 23.30, 00.10 Новости
16.35, 21.05 Футбол - SOCCER CITY. Йоханнесбург, ЮАР. Новости
18.30 Велоспорт. Тур де Франс. Роттердам, Нидерланды. Пролог
21.15 Бокс
00.15 Велоспорт. Тур де Франс. Обзор
01.15 Боевые искусства. Бойцовский клуб (Польша)

Здоровье ТВ

05.00, 17.00 Я расту
05.30, 17.35 Секреты здоровья
05.55, 18.00 Практика здоровья
06.25, 18.30 Панацея
06.55, 21.00 Наболевший вопрос
07.35, 21.40 Кабинет красоты
08.05 Здоровье от звезды с Татьяной Пушкиной
08.45 Внимание, еда!
09.15, 11.55, 16.55, 23.30 Азбука здоровья
09.20, 23.35 Как Вы себя чувствуете?
09.50, 00.05 Как прожить дольше
10.55, 01.00 Тело человека
11.25, 01.30 Женский журнал
12.00 Неудобные болезни
12.50, 03.00 Я жду ребенка
13.20, 03.30 Познай себя
14.00, 04.00 История болезней
14.30, 04.30 Кто стареет быстрее?
15.00 Я победил эту боль
15.30 В ногу со временем
16.25 Ошибки здоровья
19.00 Не выходя из дома
19.30 Ты - то, что ты ешь
20.00 Издержки производства
20.30 Школа разума
22.10 Неизвестный диагноз
23.00 Тайны медицины
02.00 Почему худые не полнеют

НТВ Детский Мир

05.00, 09.00, 13.00 Фильм-сказка "Морозко"
06.20, 10.20, 14.20 М/с "Маугли" ф.3, "Последняя охота Акелы", "Мойдодыр"
07.00, 11.00 М/ф "Исполнение желаний", "Живая игрушка", "Картинки с выставки", "Вот так тигр!"
08.00, 12.00 М/с "Золушка", "Слоненок и письмо", "Волшебная палочка", "Про Фому и про Ерему"
15.00 Фильм-сказка "Соловей"
16.20 М/с "Маугли" ф.4, "Битва", "Огонь"
17.00 М/ф "Снежная королева"
18.05 М/ф "Чудесный сад", "Волчок", "Зайка-зазнайка"

Jetix

05.00, 12.35, 21.20 Лентяево
05.25, 23.50, 02.20 Что с Энди?
05.50, 13.55, 22.10, 02.45 Покемоны: Боевое измерение
06.15 X-Men
06.40, 11.45, 01.55 Монстер Бастер Клаб
07.10, 10.55, 16.00, 18.05, 20.55, 23.25, 04.25 Кид vs Кэт
07.35, 16.50 Галактический футбол
08.00, 17.15 Невероятный Халк
08.30, 19.00, 19.30 H2O: Просто добавь воды
09.00 H2O: Просто добавь воды
09.30, 10.00, 16.25, 03.10 Чародейки
10.30, 15.10, 21.45 Удивительные приключения космической команды
11.20, 15.35, 18.30, 23.00, 04.00 Джимми Кул
12.10 Фантастическая Четверка
13.00, 13.30, 22.35, 01.05, 01.30 Тоталли Спайс
14.20, 20.00, 00.15, 00.40, 03.35 Мир Квеста
14.45 Мистическая власть Боевых Рейнджеров
17.40 Человек-паук
20.30 Pucca
04.50 Shorts

ЖИТТЯ ЗІРОК ЖИТТЯ ЗІРОК ЖИТТЯ ЗІРОК

Інна Цимбалюк не любить екстремальний секс і заробляє на салони краси

Телеведуча, модель і просто красуня Інна Цимбалюк оголилася під час фотосесії для чоловічого журналу Maxim.

– Інна, скажи, яке твоє основне джерело доходів?

– Основний заробіток – це телебачення. Кишенькові витрати, салони краси, косметика, поїздки – все це покриває моя телевізійна робота. Я звикла бути незалежною, цьому мене навчили батьки. Я росла в спортзалі і захоплювалася спортом. Вибрала художню гімнастику, тому що вона дає розтяжку, гнучкість і правильно вибудовує фігуру.

– Часто гімнастки мають маленькі груди. Ти не переживала, що виростеш без грудей?

– Невеликі груди властиві більше спортивним гімнасткам, тому що у них закачування верхньої частини тіла набагато інтенсивніше, ніж у "художниць". Тому я не переживала, а просто щодня займалася по п'ять годинників. Але мені це дуже подобалося. Для мене було покаранням, якщо батьки за мої провини забороняли йти на тренування.

– У 2006 році ти виграла конкурс "Міс Україна-Всесвіт". Скажи чесно, тобі пропонували переспати за цей титул?

– Я більш ніж упевнена, що всі пропозиції залежать від поведінки дівчини. За всю мою модельну кар'єру мені єдиний раз запропонували ескорт-послугу. І я тут же обрубала всі зв'язки з цією людиною. З цієї ж причини я інколи боялася виїжджати за кордон працювати моделлю, тим більше, я не хотіла стати топ-моделлю, а мріяла розвивати себе як актриса. На першому курсі я вже працювала в прямому ефірі – вела тригодинну музичну телепередачу. Це був перший досвід.

– Як ти зараз почуваєшся в кадрі?

– У мене так чи інакше присутня легка скутість, коли я веду передачі українською. А рідна мова для мене російська. Тому в прямому ефірі я інколи відчуваю бар'єр. Але переживання – це нормальне явище, вони привносять в ефір адреналін.

– Коли я їхав на інтерв'ю, то звернув увагу на твої фотографії в рамках кампанії по боротьбі з расизмом. Ти серйозно стурбована цією темою чи просто захотілося попіаритися?

– Мене запросив знятися Валід Арфуш – ідеолог цієї благородної кампанії. На жаль, у нашої нації присутня легка расистська неприязнь. З одного боку, в своїй країні повинні жити свої люди. Але з іншого, ми маємо бути гостинні і терпимі одне до одного. Загалом я люблю золоту середину.

– То тобі подобаються мулати?

– Можна і так сказати! Мулати мені симпатичні. І хоча при змішанні крові виходять красиві діти, мені більше подобаються українці.

– Кажуть, що гімнастки чудові у сексі завдяки розтяжці...

– Я не прибічниця неординарних поз. Я за класику, за природність і зручність. Я не люблю екстремальний секс, мене це не заводить. Віддаю перевагу романтиці.

– А секс на пляжі – це романтика або пісок в інтимних місцях?

– Дивлячись, як влаштуватися. Але взагалі романтика. У літаку – це жахливо незручно. До того ж, якщо мій секс побачить сторонній, мені буде вже не до сексу.

– Як думаєш, яка оптимальна кількість поз для повноцінного сексу?

– Може вистачити і однієї. Головне – з ким. Та коли у тебе тривалі взаємини, число поз стає узвичаєним. Відпустка, відпочинок – це сприяє експериментам. У той же час, коли люди зациклюються на позах, втрачається щось справжнє. Це вже спорт.

УТ-1

06.00 Ранкова молитва
06.05 Софія
06.20 DW. Новини Європи
06.50 КНУКіМ party - 2 частина
07.50 Сільський час
08.20 Укравтоконтинент
08.40 Акваторія бізнесу
09.00, 15.30, 18.20, 21.15 Погода
09.05, 12.40 Кубок світу FIFA-2010. 1/4 фіналу
11.05 Кубок світу FIFA-2010. Щоденник
11.55 Крок до зірок
15.00 Новини. Спецвипуск до Дня ВМС України
15.35 Коло Олімпіади
16.05 В гостях у Дмитра Гордона
18.35 х/ф **"Жінка з тіні"**
20.30 Точка зору
21.00 Підсумки дня
21.30, 23.30 Африканські пристрасті
01.18 УВАГА!!! ПРОФІЛАКТИКА!!!

УТ-2

06.20 х/ф **"Учень Мерліна"**
08.00 "Ремонт +"
09.05 Лотерея "Лото-Забава"
10.15 М/с "Качині історії"
10.40 "Смакуємо"
11.15 М/ф "Обережно, мавпочки!"
11.25, 04.30 х/ф **"Божевільний медовий місяць"**
13.15, 02.50 х/ф **"Дракони і підземелля"**
15.20 х/ф **"Прощена неділя"**
17.20 х/ф **"Про любов"**
19.30 "ТСН-Тиждень"
20.10 "Криве дзеркало"
22.40 "Світське життя"
23.40 х/ф **"Александр"**

Інтер

06.05 М/ф
07.40, 03.30 х/ф **"Бандит із Жобе"**
09.30 "Школа доктора Комаровського"
10.00 "Україно, вставай!"
10.25 Прем'єра. "Доки всі вдома" В. Алєнтова
11.25 х/ф **"Заза"**
13.30 х/ф **"Головне встигнути"**
15.50 "Пороблено в Україні"
17.55 х/ф **"Любов, як мотив"**
20.00, 01.10 "Подробиці тижня"
20.40 Футбол. "Інтер Суперкубок України"
23.00 х/ф **"Стриптиз"**
01.55, 04.50 Т/с "Монк"
02.50 "Знак якості"

ICTV

05.30, 05.50 Погода
05.35 Факти
05.55 х/ф **"Володарі Всесвіту"**
07.45 "Смак". Кулінарна програма
08.15 Кубок світу FIFA-2010. Щоденник
08.55 Анекдоти по-українськи
09.25 Прожектор Перісхілтон
10.00 Квартирне питання
11.00 Ти не повіриш!
11.55 Козирне життя
12.35 Інший футбол
13.05 Епоха футболу
14.05 Спорт
14.10, 01.25 х/ф **"Операція "Дельта Фарс"**
16.00 х/ф **"В ім'я короля"**
18.45 Факти тижня з Оксаною Соколовою
19.40 Максимум в Україні
20.05 Країна має знати!
20.30 х/ф **"В ім'я помсти"**
22.35 Прем'єра в Україні: "Беовульф". Анімаційний фільм
00.50 Памилааандерсон
02.50 Інтерактив. Тижневик
03.05 х/ф **"Людожер".**

П'ятий канал

06.00 Програма передач
06.01, 09.30, 02.30 "Вікно в Америку"
06.15, 08.20, 10.20, 13.20, 15.20, 17.20, 18.25, 21.45, 00.20, 03.20, 05.20 "Погода на курортах"
06.20, 08.10, 10.50, 00.25, 02.50, 04.50 "Тема тижня"
06.30, 05.30 "Київський час"
06.45 "Технопарк"
07.00, 07.30, 08.00, 09.00, 10.00, 11.00, 12.00, 13.00, 14.00, 15.00, 16.00, 17.00, 18.00, 23.00, 03.00, 05.00 "Час новин"
07.05, 00.15, 03.15, 05.15 "Час спорту"
07.15, 09.15, 14.15, 16.15, 17.50, 22.50, 23.50, 04.25 "Погода в Україні"
07.35, 08.50, 22.40, 23.20, 04.15 "Бізнес-час"
07.50 "Зодчий"
08.30 "Бістро-ТБ"
10.30 "Феєрія мандрів"
11.20, 12.20 Політичне ток-шоу "5 копійок"
13.30 "Вікно в Європу"
14.20 "Страва від шефа"
14.40 "Гра долі" (Семиренки)
15.30 "Мотор-ТБ"
16.20 "Фактор безпеки"
17.30, 04.30 "Не перший погляд"
18.30 "Народний контроль"
19.00, 22.30, 00.00, 04.00 "Час новин" (рос.)
19.15, 01.00 Народне ток-шоу "Майдан"
21.00 "Час: підсумки"
22.00, 03.30, 05.40 "Особливо небезпечно"
23.30 "Час-Тайм"
00.40 "Смачні подорожі"
04.20, 05.25 "Огляд преси"

СТБ

05.45 "Наші улюблені мультфільми"
07.00 х/ф **"Не клей дурня"**
09.10 "Імо вдома"
11.00 "Караоке на Майдані"
12.00 "ВусоЛапоХвіст"
13.55 "У пошуках істини. Українське чаклунство"
14.55 "Слідство вели. Школа під прицілом"
15.55 "Правила життя. Хто відповість за базар?"
16.55 "Нез'ясовно, але факт"
17.55 "Паралельний світ"
19.00 "Битва екстрасенсів"
20.00 х/ф **"Наше Нове Кіно. "Білий паровоз"**
21.50 х/ф **"Притяжіння"**
23.50 "Неймовірні історії кохання"
00.55 х/ф **"Старомодна комедія"**
02.30 Т/с "Медіум"

Новий канал

06.00 х/ф **"Клоун"**
07.45 Церква Христова
08.00 Запитайте у доктора
08.40 Клуб Disney: м/с "Доброго ранку, Міккі!"
09.20 Клуб Disney: м/с "Нові пригоди Вінні Пуха"
09.40 Даєш молодь
10.20 х/ф **"Лиззі МакГуайр"**
12.25 Кліпси
12.50 Шоуманія
13.30 Ексклюзив
14.15 Аналіз крові
15.00 Info-шок
16.00 Т/с "Татусеві дочки"
17.00 Перший Red Bull FlugTag в Україні
18.10 х/ф **"Гроші вирішують все"**
20.10 х/ф **"Норбіт"**
22.15 Файна Юкраїна
23.00 Спортрепортер
23.05 х/ф **"Крута Джорджия"**
01.30 х/ф **"Чужий проти Чужого"**
02.55 Студія Зона ночі Культура
03.00 Українці Віра, 2 ч.
03.45 Студія Зона ночі
03.50 Невідома Україна
05.00 Зона ночі

ТЕТ

06.30, 00.30, 01.30, 02.30, 03.30, 04.30 7 VJ
07.00, 01.00, 02.00, 03.00, 04.00 Сьоме небо
07.30, 19.30 "Дом-2"
08.30 Ранковий мультик
09.00 М/с "Пухнастики і полохливці"
09.30 М/ф
10.00, 18.00 Т/с "Чи боїшся ти темряви?"
11.00 "Дивись!"
11.30 х/ф **"Москаль-чарівник"**
13.30, 20.30 "Зніміть це негайно"
14.30, 22.30 "Заборонена зона"
15.30 "Ключі від форту Буайяр"
18.30, 22.00 "Єралаш"
21.30 "Галигін.ru"
23.30 "Дом-2". Спецвипуск
00.00 М/с "Шкільні війни" 8 с.
00.45, 01.45, 02.45, 03.45, 04.45 Сім новин

НТН

06.00, 05.00 "Легенди бандитської Одеси"
06.50 "Історія України"
07.35 М/ф "Оггі та кукарачі"
08.35 х/ф **"ДМБ - 3"**
10.10 Т/с "Каменська"
12.25 "Легенди бандитського Києва". Трупи й малолітки
13.00 "Бушидо. Східні єдиноборства"
15.25 "Речовий доказ". Шлюбні аферисти
16.00 Т/с "Виклик - 2"
18.00, 03.00 "Агенти впливу"
18.30 х/ф **"Порода"**
20.30 х/ф **"Любовний напій №9"**
22.40 х/ф **"Комодо"**
00.30 х/ф **"Кошмар на вулиці В'язів - 6"**
02.10 "Речовий доказ"
04.00 "Правда життя"

Тоніс

05.50 Диваки
06.30, 08.00, 15.00, 02.15 Твій Хіт
07.00 24 години. Світ
07.30 Дім живих історій
08.35 Клуб суперкниги
09.00 Круиз
10.00 Медицина
10.10 За сім морів
11.00 Портрети дикої природи
12.30 Погляд у майбутнє
15.30 Таємниці, магія та чаклунство
16.00, 22.30 Зелена варта
16.30 х/ф **"Професія - слідчий"**
19.00 Світ тварин з Д. Міллером
19.35 Живе багатство України
20.00 24 часа. Світ
20.25 Погода
20.30 х/ф **"Лев Гурич Синичкін"**
22.05 Круїз
23.00 Неделя моды с Дарьей Шаповаловой
23.30 Образ і наука
00.00 Таємниці долі
02.45 Боспорське царство
03.30 Козацтво
05.10 Загибель "Антарктики"
05.30 Сильні світу сього

ТВІ

06.30 М/ф "Христофор Колумб"
07.00 Клуб "Белый попугай"
08.00, 18.00 Деревня дураков
08.30, 18.30 Комедийный коктейль
09.00 Знак восклицания
10.00 Ретромания-1
11.20, 03.30 х/ф **"Табачный капитан"**
12.40, 05.00 х/ф **"Армия спасения"**
14.00 Схема Смеха
15.00 Частная милиция
15.30 Комедийный квартет
16.00 Юрмала-2007
19.00 Д/ф "Подводные лодки"
20.00 Классная реклама
21.00 Д/ф "Уничтожено за секунды"
22.00 Черное и белое
23.00 х/ф **"Киберзона"**
00.30 х/ф **"Акулы 3"**
02.00 Т/с "Бухта страсти"

ТРК Україна

06.00, 05.40 Срібний апельсин
06.30, 19.00 Події
07.00 Літні жарти
08.10, 04.00 х/ф **"Два брати"**
10.20 х/ф **"Мільйонер мимоволі"**
12.20 х/ф **"Він, вона та я"**
14.15 х/ф **"Найщасливіша"**
18.00 Т/с "Успіх за всяку ціну", 30 с.
19.20 Т/с "Успіх за всяку ціну" (закл. с.)
21.15 х/ф **"Самотній янгол"**
23.20 х/ф **"Сурогатна мати - 2"**
02.00 х/ф **"ДОА: Живий або мертвий"**
03.30 Події тижня

М-1

07.00, 09.40, 12.30, 14.40, 15.30, 18.00, 20.40, 21.40, 22.10, 00.40 Хіти Non-Stop
09.30, 14.30, 20.30, 22.00, 00.30 eMOneNews Digest
10.00, 17.30 Флінстоуни
10.30 Guten Morgen!
12.00 Love Ride
15.00 Blond 007
19.30 Шок та сльози Голлівуду. Українська версія
21.00 E! News weekly

Мегаспорт

06.00, 08.50 МЕГА - А.Р.М.І.Я
06.20 Трюкачі
07.10, 04.45 Акушери MD
08.05 Чудова п'ятірка
09.05 Профі: Профани
10.00 Арена Титанів
10.55 Бушидо
12.00, 05.35 МЕГАдрова
12.30 Великі та швидкі
13.00, 03.15 Солдафони
13.50 Меч
14.50 Найсильніший удар: Бій до смерті
16.50 Мегалюдина
17.50, 22.00 Фізика тіла
19.00, 01.00 Хочу бути гірше всіх: історія Деніса Родмана
21.00 Тваринна дикість: Залізна хватка
23.05, 02.30 Зірка стриптизу
00.00 Основний інстинкт
03.00 Мобільні розваги
04.05 Монстромобілі

м. Тернопіль ТВ-4

06.00 х/ф **"Заручники честі"**
07.30, 15.45 "Таїна сузір'їв", гороскоп Івана Круп'яка
07.45, 11.50 Ранковий фітнес
08.00 Новини Європи
08.25 101-інформує
08.30, 12.05, 14.35 19.35 00.40 Оголошення. Бюро знахідок
08.35, 14.40, 19.30 00.30 Тернопільська погода
08.45, 23.45 Час-Тайм
09.00 Повнота радості життя
09.30 "Сім'я від А до Я"
10.00 Дім книги
10.15 Пряма трансляція Божественної Святої Літургії з Катедрального Собору
11.40 TV-4 анонс
12.10 "Гамма смаку"
12.30 Дитяче кіно. М.ф."Принц та жебрак"
14.00 Столичні таємниці
14.30 Телевітрина
14.45 Християнська програма "Справжня ціна"
15.00 Дитяча програма "Чарівний ключик"
15.20 Дитяча програма "Пригоди Крапусі та Водознайка"
15.30, 23.30 "Гра долі"
16.00 Знати більше
17.00 Вікно в Америку
17.30 "Мій комфортний дім"
18.00 Наші вітання
19.00, 00.00 Провінційні вісті. Тиждень
19.40, 02.30 Хіт-парад
20.30, 03.30 "Гал-кліп"
21.00 Формула здоров'я
22.00, 04.00 х/ф **"Діти моєї сестри -2"**
00.45 х/ф **"Думки сторін"**

ІНТБ

07.00, 10.00 Хронограф. Прогноз погоди. Гороскоп. Афіша
07.10, 10.10, 14.15, 18.25 "Сінема"
07.20, 10.20, 13.00, 14.20, 19.00, 20.30, 22.00, 22.35 Український хіт
07.30 Д/с "Унікальна Україна"
08.00, 10.30 Мультсалон
09.15, 14.30 Дитяча програма "Капітошка"
10.55, 10.55, 14.55, 16.55, 18.55, 21.25, 22.30 "Спекотне літо"
11.00, 18.30 Д/с "Феєрія мандрів"
11.30, 20.00 Арт-Терія
12.00 Концертний зал
13.30 "Профі за день"
14.00 Хронограф. Прогноз погоди. Гороскоп. Афіша. Телебіржа
15.15 Д/с "Загадки археології"
16.00 Д/с "Україна. Позитив"
16.30, 17.35, 19.30 "Про сім'ю"
17.00 Новини (підсумковий випуск). "Спекотне літо". Погода. Гороскоп. Хронограф. Афіша. Телебіржа
17.30 "МНС інформує"
18.00 "За і проти"
19.55 "Спекотне літо"
21.30 Новини (підсумковий випуск). "Спекотне літо" Погода. Гороскоп. Хронограф. Афіша. Телебіржа
23.30 Українська ніч
05.00 Кімната відпочинку

м. Тернопіль ТТБ

07.30, 19.10, 20.30, 23.00 Погода
07.35 "Кличуть гори Медобори"
07.55 "Пісні нашого краю"
08.00-10.00 "Ранок з ТТБ"
10.00 "Дитячі забави"
10.20 "В об'єктиві ТТБ"
10.25, 20.35 "На музичній хвилі"
10.30 "Моя професія"
10.55 "Абітурієнт". (ТВПУ №4)
11.00 М/ф
11.15 "Театральні зустрічі". ("Весняна скрипка")
13.00 "Панорама подій"
13.30 "Віри, надії". (Концерт Н. Шестак)
14.20 "Абітурієнт-2010". (БАТІ)
14.30 Мультклейдоскоп
17.00 Передачі ДТРК "Всесвітня служба "УТР"
19.00 "Джерело духовності"
19.15 "Галицький гумор"
19.30 Програма для іменинників "Пісня в дарунок"
19.40 "Абетка гурмана"
20.00 "Відверті діалоги"
20.45 "Вечірня казка"
21.00 "Літературна вітальня"
21.30 "Забуті пісні"
21.40 "Долі людські"
22.00 "Дзвенить піснями рідний край"

ОРТ международное

06.00, 10.00, 12.00 Новости
06.10 х/ф **"Возвращение "Святого Луки"**
07.45 "Смак"
08.25 "Служу Отчизне!"
09.10 "Здоровье"
10.15 "Пока все дома"
11.10 "Счастье есть!"
12.10, 04.25 "Фазенда"
12.50 Севастопольские рассказы. "Под грифом "Секретно"
13.50 Т/с "Широка река"
15.50 "В логове сомалийских пиратов"
17.00 "КВН". Премьер-лига
18.50 "ДОстояние РЕспублики". Избранное
21.00 Воскресное "Время"
22.00 "Большая разница"
23.05 "Южное Бутово"
00.05 х/ф **"Асса"**
02.50 х/ф **"На углу Арбата и улицы Бубулинас"**

ОРТ 1 канал

07.00, 11.00, 13.00 Новости
07.10 "Гении и злодеи"
07.40 х/ф **"Возвращение "Святого Луки"**
09.15 "Смак"
09.50 "Служу Отчизне!"
10.20 "Здоровье"
11.15 "Пока все дома"
12.00 "Счастье ЕСТЬ!"
13.10 "Фазенда"
13.40, 06.10 Севастопольские рассказы. "Под грифом "Секретно"
14.30 Т/с "Широка река"
17.00 "КВН". Премьер-лига
18.40 х/ф **"Суета сует"**
20.05 "ДОстояние РЕспублики". Избранное
22.00 Воскресное "Время"
23.00 "Большая разница"
00.00 "Южное Бутово"
00.50 х/ф **"Асса"**
03.15 х/ф **"Возле этих окон..."**
04.45 "Играй, гармонь любимая!"
05.20 Т/с "Обручальное кольцо"

РТР

04.55 х/ф **"Берегите женщин"**
07.25 М/ф "Тайна третьей планеты"
08.20 х/ф **"Новые приключения неуловимых"**
10.00, 13.00 Вести
10.10 Местное время. Вести-Москва. Неделя в городе
10.50, 03.05 "Городок". Дайджест
11.20 х/ф **"Ларец Марии Медичи"**
13.20 Местное время. Вести-Москва
13.30 Вести. Дежурная часть
14.00 "Фрунзик Мкртчян. История одиночества"
14.55 "Смеяться разрешается"
16.50 х/ф **"Путешествие во влюбленность"**
19.00 Вести недели
20.05 х/ф **"Течет река Волга"**
22.00 "Специальный корреспондент"
23.00 х/ф **"Беги, Ронни, беги!"**
00.45 х/ф **"Американские молнии"**

РТР планета

04.50 х/ф **"Ключ от спальни"**
07.15 Т/с "Гаишники"
09.10 "Сам себе режиссер"
10.00, 13.00 Вести
10.15 Местное время. Вести-Москва. Неделя в городе
10.45 ""Смехопанорама""
11.20 х/ф **"Ноктюрн"**
13.20 Местное время. Вести-Москва
13.30, 04.05 "Городок". Дайджест
13.55 "Фрунзик Мкртчян. История одиночества"
14.45, 00.20 х/ф **"Сицилианская защита"**
16.25, 01.45 "Смеяться разрешается"
18.05, 03.15 Т/с "Вызов". "Инкубационный период"
19.00 Вести недели
20.05 х/ф **"Летом я предпочитаю свадьбу"**
21.50 "Специальный корреспондент"
22.50 х/ф **"Путь домой"**

НТВ

04.45 Т/с "Рублёвка. LIVE"
05.45 М/с "Люди Икс: Эволюция"
06.30 "Дикий мир"
07.00, 09.00, 12.00, 15.00 Сегодня
07.15 Лотерея "Русское лото"
07.45 Их нравы
08.25 Едим дома
09.20 Спасатели
10.00 "Кремлевские жены". Надежда Аллилуева. У подножия вершины
11.00 Дачный ответ
12.20 х/ф **"Акция"**
14.05 Своя игра
15.20 "Суд присяжных: главное дело"
16.50 И снова здравствуйте!
17.25 Чрезвычайное происшествие. Обзор за неделю
18.00 "Сегодня. Итоговая программа"
18.55 Чистосердечное признание
19.45 "Бульдог-шоу". Лучшее
20.30 х/ф **"Тень якудза"**
22.25 Авиаторы
23.00 Т/с "Брачный контракт"
00.00 Теннис. Уимблдонский турнир. Финал. Мужчины
02.30 х/ф **"Оно того не стоит"**
04.05 Т/с "Парни из стали"

НТВ мир

07.00, 09.00, 12.00, 15.00 Сегодня
07.20 "Под прицелом славы". Сирены. Сальма Хаек
07.25 "Дикий мир"
07.55 Их нравы
08.30 Смотр
09.30 Спасатели
10.05 Дачный ответ
11.05 Т/с "Поп корн-3". 14-15 с
12.25 Особо опасен!
13.05 "Кремлевские жены". Надежда Аллилуева. У подножия вершины"
13.55 Воскресная клипомания
14.25 Золотая пыль
15.25 Т/с "Адвокат". 3 с. "Алиби для королевы"
16.20 Авиаторы
16.50 И снова здравствуйте!
17.25 Чрезвычайное происшествие. Обзор за неделю
18.00 "Сегодня. Итоговая программа"
19.00 Чистосердечное признание
19.45 "Бульдог-шоу". Лучшее
20.35 Т/с "Шериф". Ф. 3 "Всю оставшуюся жизнь". Ч. 1-2
22.20 "Суд присяжных: главное дело". Ч. 2
23.55 х/ф **"Будни и праздники Серафимы Глюкиной". 1-2 с**

НТВ Наше кино

05.00 "Личная жизнь директора", 1 с.
06.15 "Личная жизнь директора", 2 с.
07.40 "Соленый пес"
09.00 "Волга-Волга"
10.50 М/ф "Серый волк энд Красная Шапочка"
11.20 "Внимание. Ведьмы!"
13.00, 21.00 "В начале славных дел", 1 с.
14.20, 22.20 "В начале славных дел", 2 с.
15.30, 23.30 "Еврейское счастье"
16.20, 00.20 "Улица полна неожиданностей"
17.40, 01.40 "Это мы не проходили"
19.25, 03.25 "Влюблен по собственному желанию"

RTVI

06.00, 08.20 М/ф
07.00 х/ф **"Завтра, третьего апреля"**
09.00 Т/с "Дон Хуан и его прекрасная дама", 114 с.
10.00 Т/с "Контора. Хранитель ужаса"
11.00 Т/с "Контора. Жмурки для новичков"
12.00 "Германия за неделю"
13.00 х/ф **"Медовый месяц"**
15.00, 02.00 Т/с "Дон Хуан и его прекрасная дама", 115 с.
16.00, 01.00 "Арт-навигатор"
16.30, 05.00 "Визави" с А.Баратта. Гость - Жанна Фриске
17.00 Д/ф "Парады на Красной площади"
18.30, 03.00 "Бродяга"
19.00 "Полный альбац"
20.00 Т/с "Контора. Одиночество крови"
21.00 "В Нью-Йорке с В.Топаллером"
22.00 Т/с "Контора. Похитители душ"
23.00 х/ф **"Личное оружие"**
01.30 "Американский ликбез"
03.30 х/ф **"Желаю вам"**
04.00 "Именем Сталина"
05.30 "Музыка планеты"

REN-TV

05.00, 03.50 "Неизвестная планета": "Трансгималаи", 2 ч.
05.25 Т/с "Туристы"
08.05 "В час пик": "Сколько мне осталось?"
09.05 х/ф **"Заяц над бездной"**
11.00 "Нереальная политика"
11.30 "Новости 24"
12.00 "Неделя"
13.00 х/ф **"Хранитель"**
14.50, 02.05 Т/с "Побег"
17.00 "В час пик": "Молодой муж"
18.00 "Несправедливость"
19.00 Д/ф "Жан-Клод Ван Дамм"
20.50 х/ф **"Над законом"**
23.00 "Мировой бокс: Восходящие звезды"
23.30 х/ф **"Запретные тайны"**
01.05 Т/с "Черкизона. Одноразовые люди"
04.15 Ночной музыкальный канал

TVCI

06.10, 19.30 Т/с "Ваша честь"
07.40 "Фактор жизни"
08.10 "Православная энциклопедия"
08.35 М/ф "А у тебя есть солнце?"
08.50 х/ф **"Приключения Кроша"**
10.10 "Наши любимые животные"
10.35 "Народы России"
11.00 Реальные истории. "Родительская любовь"
11.30, 00.40 События
11.45 "Все в сад!"
12.10, 00.55 "Дальше - тишина..."
14.40 "Приглашает Борис Ноткин"
15.10 Московская неделя
15.40 Д/ф "Фрунзик Мкртчян. Трагедия смешного человека"
16.15, 03.25 "Клуб юмора"
17.10, 23.15 Т/с "Наварро"
18.35 Временно доступен. Ирина Антонова
21.00 "В центре событий"
21.50, 04.15 х/ф **"Я свободен, я ничей"**
05.40 "Репортер"

ТНТ

05.00, 05.30 М/с "Эй, Арнольд"
06.00, 06.30, 06.55 М/с "Жизнь и приключения робота-подростка"
07.25 "Саша + Маша" Комедия
07.50 "Необъяснимо, но факт" - "Женщина в белом (Свидание с призраком)"
08.50 "Лотереи: "Первая Национальная" и "Фабрика удачи"
09.00 "Школа ремонта" - "Минхоромы цвета хрома"
10.00 "Битва экстрасенсов"
11.00 "Комеди Клаб"
12.05 М/ф "Переполох в Гималаях"
14.00, 14.30, 15.00, 15.30 "Интерны" Ситком
16.00 "Практическая магия" Комедия
18.05, 21.30 "Наша Russia"
18.30 "Наша Russia" Комедия
19.00 "Дневник памяти" Мелодрама
22.00 "Дом-2. Город любви"
23.00 "Дом-2. После заката". Спецвключение
23.30 "Comedy Woman"
00.25 "Секс" с Анфисой Чеховой"
00.55 "Дом-2. Про любовь"
01.50 "Пошел ты, Фредди" Комедия
03.35, 04.05 "Убойной ночи"
04.45 "Комедианты" Шоу
05.00 Окончание программы

МУЗ-ТВ

04.00, 07.10, 00.30 "МузТВ хит"
05.50, 16.00 М/ф
08.00 "Наше"
09.00 "Вечера на Х..."
09.30 "v-PROkate"
10.00, 18.00, 22.30 "10 самых"
10.30 "Beyonce и Jay Z. Звездные пары"
11.00, 20.30 "Звезды зажигают"
12.00 "Русский чарт"
13.00, 23.00 PRO-Обзор
13.30 "Страшно красивые"
14.30 "Испытание верности"
15.00 "Русские файлы. Звери"
17.00 "Игра Крокодил"
18.30 "Биг Лав Шоу"
19.30 "Жена напрокат"
21.30 "Двойники звезд"
23.30 "Золотая коллекция"

OTV

00.00 OTV-ЧАТ
02.00, 02.50, 04.50, 05.50, 07.50, 09.30, 10.20, 10.50, 11.30, 12.20, 12.50, 14.30, 14.50, 15.50, 19.30, 19.50, 20.20, 21.30, 21.50, 22.30 Interactive
02.45, 04.45, 05.45, 07.45, 10.45, 12.45, 14.45, 15.45, 19.45, 21.00, 21.45 Національний хіт-парад
09.00, 14.00, 19.00, 22.00 Sunday News
10.00 Bon Appetit!
11.00 Тін-клуб
12.00 Калейдоскоп мандрів
20.00 Free Time

К-1

07.10 х/ф **"В поисках капитана Гранта"**
08.45 "Яхтенный сезон"
09.00, 00.50 AutoEVO
09.20 Д/п "В поисках правды"
10.20 Д/п "Вход воспрещен"
11.00 "Скептик"
11.30 "Бойцовский клуб"
13.00 "КВН-2009"
15.15 х/ф **"Капитан Крюк"**
18.10 х/ф **"Энергия зла"**
20.00 "Вечерний квартал. История успеха"
22.00 "Слава Богу, ты пришел!"
23.30 "Что? Где? Когда?"
01.10 Д/п "Секретные истории"
02.00 х/ф **"Джиперс Криперс"**
03.25 "Ночная жизнь"
06.30 М/ф

РЕТРО

05.22, 17.20 Портреты во времени
05.28 х/ф **"Альфредо, Альфредо"**
07.20, 19.14 Величайшие имена XX века
07.58 Полночный троллейбус
08.08, 14.29, 20.01, 02.55 Т/с "Отель Фолти-Тауэрс"
08.40, 15.02, 20.33, 03.28 XX век с Дмитрием Дибровым
08.45, 15.07 Битклуб и Мюзикладен
09.13 Кинопанорама
11.22, 23.21 Эта неделя в истории
11.57 Часы с кукушкой
13.02, 20.38, 03.33 Песня года
13.37, 02.03 Кабачок ОСП-стулья
15.34, 23.53 Ретроспектива
15.43 По страницам "Вокруг смеха"
17.27 х/ф **"Маменькины сынки"**
21.07 КВН
00.01 х/ф **"Настоящая любовь"**
04.01 Д/ф "Елы-палы или Митьки в Европе"

Enter-фільм

06.05, 18.15 "Саундтреки"
06.45, 16.00 "Детский сеанс"
08.25, 12.20, 17.50 "SMS-голосование"
09.00, 03.30 Т/с "Молодые и неугомонные". 25, 26 с.
11.05, 12.55, 17.30 "Витрина-ТВ"
11.40, 15.25, 00.30 "Киноляпы"
13.30 х/ф **"Отряд особого назначения"**
19.00 х/ф **"Контрабанда"**
20.55 "Вечерняя сказка"
21.30 х/ф **"Слава"**
00.05 "Кинотрейлеры в 3D"
00.55 х/ф **"Буря".**
05.15 "Кинотрейлеры"

КІНО

06.00, 08.00, 11.00 М/ф
07.00 М/с "Рен+Стимпи"
07.30 М/с "Злюки-бобры-5"
08.25 "Такси"
09.00 "Телемагазин"
11.10, 17.20, 18.35 "Попкорн ТВ. Сумасшедшая скрытая камера"
11.45, 18.00 "Попкорн ТВ. Смешное домашнее видео"
12.25 "Построено на века. Подводная лодка"
13.00 х/ф **"Волшебный король"**
15.05, 04.10 х/ф **"Только после вас"**
19.40 х/ф **"Цунами.Удар из глубины"**
21.30, 01.10 Т/с "Секретные материалы-8"
23.30 "Секс с Анфисой Чеховой"
00.00 Т/с "Эдем"
02.50 "Киногод"
03.00 х/ф **"Воздушный извозчик"**

Телеклуб

19.00 Т/с "Контора", 9 с. "Конвой"
20.00 Т/с "Золотые парни", 9 с.
21.00 Т/с "Тайны следствия". "Странности Алисы". ф.3, 1 с.
22.00 Т/с "Выгодный контракт", 4 с. "Бумеранг"
23.30 х/ф **"Берег его жизни", 1 с.**
01.00 Т/с "Контора", 10 с. "Иллюзия власти"
02.00 Т/с "Золотые парни", 10 с.
03.00 Т/с "Тайны следствия". "Странности Алисы". ф.3, 2 с.

СТС

05.00 х/ф **"Шоу Трумана"**
06.55 М/ф "По следам Бременских музыкантов"
07.20 М/с "Смешарики"
07.30 М/с "Финес и Ферб"
08.00 "Самый умный"
09.30 М/с "Том и Джерри"
10.00 "Галилео"
11.00 "Снимите это немедленно!"
12.00 "Одни дома" Кулинарное ток-шоу
12.30 Т/с "Игрушки"
14.30, 15.00, 18.30 Т/с "6 кадров"
15.30 Т/с "Даешь молодежь!"
17.00 М/ф "Ох уж эти детки! - 3"
20.00 х/ф **"Новые Робинзоны"**
21.55 "История российского шоу-бизнеса" Д/ц
23.00 х/ф **"Рожденный четвертого июля"**
01.40 х/ф **"Малыш Томми"**
03.35 Т/с "Зачарованные"

Hallmark

23.20, 00.10, 01.00, 01.50, 02.40 "Темный ангел - I"
03.30 "Завет любви"
05.00 "Король и королева Залива Лунного Света"
06.40, 07.30 "Джордан расследует - I"
08.20, 09.10, 10.00, 10.50, 11.40 "Зачарованные-VIII"
12.30, 13.20 "Закон и порядок: Англия - I"
14.00 "Шанс найти свою любовь"
15.30 "Поцелуй"
17.05 "Таинственная женщина - Искупление"
18.30 "Похищение"
20.00 "Девушка-синоптик"
21.35 "Влиятельный агент"

zone reality

07.00, 07.25, 13.15, 13.40 Пожарные
07.50, 18.15 Кто мы и откуда?
08.40, 20.45, 04.30 Неизлечимые
09.05, 14.05, 06.10 Женщины в белых халатах
09.55, 10.20, 14.55, 15.20, 21.10, 21.35, 01.45, 05.45 Криминалисты
10.45, 15.45, 03.45 Реанимация: о чем мы не знаем
11.35, 16.35 Городские медики
12.25, 17.25 Полицейские будни
19.05, 04.55 Власть, привилегии и правосудие
19.55 Путешествие в неизведанное с Джоном Эдвардсом
22.00, 02.10 Соседи из потустороннего мира
22.50, 03.00 Нераскрытые тайны
23.40 Другая реальность
00.30 Преступление и наказание Австралия

Discovery

07.00, 13.15, 19.30, 01.25 Джон, Кейт и восемь детей: Полет в Юту
07.25, 13.40, 19.55, 01.50 Король кондитеров: Аквариумы и обручения
07.55, 14.05, 20.20, 00.30 Жить непросто людям маленького роста! Мост слишком близко
08.20, 14.30, 20.45, 00.55 Оденься к свадьбе: С глазу на глаз
08.50, 15.45, 04.55 Пока тебя не было. Техас: Стивен Драйв
09.45 Дом мечты: Мэйда Вале
10.40 Энтони Бурден. Без предварительных заказов: Корея
11.30 Повар на дому: Рей
11.55 Оденься к свадьбе: В салоне переворот
12.25, 17.00, 22.00, 04.05 Коронованные детки: Крошечная Мисс США
14.55, 21.10, 02.15 Запредельные торты: Танцы на площади
16.35, 06.35 Отремонтируй и продай с Томми Уолшем. США: Руди
17.50, 03.10 Это лучше не носить
18.40, 22.50 Лос-Анджелесские чернила: Большой заказ Ким
23.40 Коррекция веса: семейная клиника. Жить или умереть
05.45 Самые богатые люди в мире

NATIONAL GEOGRAPHIC

05.00 В объективе: необычное поведение животных
07.00, 09.00 Реальность или фантастика? Жизнь на Марсе
08.00 Реальность или фантастика? Астронавты древности
10.00 Реальность или фантастика? Атлантида
11.00, 15.00 Атлантида каменного века
13.00 Хрустальные черепа: истоки легенды
14.00 Библия Дьявола
17.00 Линии Наска: расшифровано
18.00 2012: последнее предсказание
19.00 Расследования авиакатастроф: Исчезновение рейса
20.00, 23.00, 02.00 Спасение коммандос
21.00, 00.00, 03.00 Решающий удар
22.00, 01.00 С точки зрения науки: Предотвратить конец света
04.00 Расследования авиакатастроф: Столкновение над Лос-Анджелесом

Discovery

05.00, 02.45 Требуется сборка
05.25 Как это работает
05.55, 13.15, 01.50 Лаборатория взрывных идей
06.50, 12.20, 19.00, 00.55 Разрушители легенд
07.45, 08.10 Молниеносные катастрофы
08.40 Речные монстры
09.35 Американские лесорубы
10.30 Дорога торнадо
11.25 Крутые лесорубы
14.10 Искривление времени
14.35, 15.30 Top Gear
16.30 Большие и быстрые
17.00 Крутой тюнинг
18.00 Гоночная столица мира
20.00 Росс Кемп в поисках пиратов
21.00 Выжить в катастрофе
22.00 Тайные агенты
23.00 Рай, обернувшийся адом
00.00 Предел прочности
03.10 Крутые взрывы
04.05 Мега-стройки

Discovery - science

07.00 Войны на свалке: Пляжные спасательные вездеходы
08.00, 02.10, 08.30, 02.35 Круче не придумаешь
09.00, 04.45 Новый мир: Жизнь будущего
09.55 Необыкновенные гонки: Мощные малютки
10.50 Необыкновенные гонки: Скорость
11.45 Необыкновенные гонки: 60 градусов
12.40 Необыкновенные гонки: Качели
13.35 Необыкновенные гонки: Растяжение
14.30 Необыкновенные гонки: Двойной вращающий момент
15.25 Дикая планета: Гром и молния
15.55 Крутая энергетика: Город из ниоткуда
16.50 Гигантские корабли: Фрегат HDMS Absalon
17.45, 18.10, 05.40 Требуется сборка
18.40, 22.00 Новый мир: Сверхлюди
19.30, 22.50 Популярная наука: будущее...: Безопасность
20.20, 06.10 Дела инженерные
21.10 Аппараты Да Винчи
23.40 Наше тело: уникальная машина: Мозг
00.30 Уникальные люди: Гиганты
01.20 Колония: Исход
03.00 Популярная наука: будущее...: Бессмертие
03.50 Под Нью-Йорком

Animal Planet

07.00 Улица лемуров
07.25 Поместье сурикатов
07.50, 08.15 Самые забавные животные планеты
08.45, 05.20 Отдел защиты животных - Южная Африка
09.40 Обезьянья жизнь
10.05 Приключения Корвина
10.55 Отдел по охране животных: полиция Майами
11.50 Остин Стивенс: самые опасные
12.45 Территория животных
13.40 Школа горилл: Создание семьи
14.05 Школа горилл: Познакомьтесь с родственниками
14.35, 15.00 Семейное сафари
15.30 Введение в собаководени
16.25 Опасные маршруты Макса
17.20, 17.45 Смутное время в Городе обезьян
18.15 Как выжить животным?
19.10, 00.45 Необычные животные
20.10, 20.35, 23.50, 00.15, 04.25, 04.50 Сроднившиеся с обезьянами
21.05, 22.00, 01.40, 02.35 Дикие и опасные
22.55, 03.30 Полиция Филадельфии - отдел по защите животных
06.10 Спасение животных в Австралии
06.35 Дельфиньи будни

Охота и Рыбалка

05.05 Особенности охоты на Руси
05.40 Охота без границ
06.55 Мотолодки
07.30 Охота на сибирскую косулю
08.25 Большая охота
08.55, 12.15, 00.45 Рыбалка в открытом море
09.20, 00.30 Нож
09.35, 12.55, 21.50, 02.20 Диалоги о рыбалке
10.00 Гордон в засаде
10.30, 13.50, 03.15 Основной инстинкт
10.45, 14.05 Подводные репортажи Гая Харви
11.10, 14.30 Секреты рыбалки с Бейбом Винкельманом
11.30, 22.45 На крючке
11.45 Личный опыт
12.40 Охотничьи байки
13.20 Альманах странствий
14.50, 16.55, 23.00 Мир подводной охоты
15.05 Амуниция и снасти
15.35 Вишневая косточка
16.05 Записки великого охотника
17.10 Американская рыбалка
17.40, 21.35 Планета рыбака
17.55 Мастер рыболов
18.25 Дичеразведение
19.00, 04.30 История охоты
19.30 Клевое место
20.00 Охота в новом Свете
20.25 Рыбаки-амфибии
21.20, 23.45 Диалоги о рыбалке. Народный проект
22.20, 01.40 Охота по-американски
23.15 Нахлыст
00.00 Оружие охоты
01.10 Под водой с ружьем
02.05 Снасти
02.45 Ни пуха, ни пера
03.30 В погоне за крупной рыбой с Ларри Далбергом
03.55 Секреты охоты с Бейбом Винкельманом
04.15 Ружье

DRIVE

05.00, 02.35 Автоособенности
05.30, 19.30 Top Gear
06.25 Лучшие машины мира
06.55 IRC. Обзор десятого этапа (Ралли Сан-Ремо, Италия)
07.25, 13.30 Автомедиа
07.40 Обгоняя время
08.30 Внедорожники
09.00 Встречное движение
09.30 Автодрайв
10.00, 12.30, 13.45, 17.15, 22.10, 02.30 Мотодизайн
10.05 Персона
10.35 Мой гараж
11.05 Суперкросс 2009
12.00, 03.05 Это вы можете
12.35 Формула-мастер. Шестой этап. Вторая гонка, Спа (Бельгия)
13.25, 16.00, 23.00 Пит-стоп
13.50 Pro moto
14.20, 18.35, 00.50, 04.20 Автомобильные истории
14.45 Городские джунгли. Москва
15.15, 03.35 50 машин, которые стоит попробовать
15.30 Байки от байкеров
16.05, 03.50 Ретро авто
16.35 Рулевая тяга
17.20 Эндуро-кросс 2009
18.05 Городские джунгли. Питер
19.00 По дорогам Второй мировой
20.25 Кругосветка по бездорожью
20.55 IRC. Обзор одиннадцатого этапа (Ралли Шотландии, Великобритания)
21.25, 01.45, 04.45 Снимая на ходу
21.40 Формула Дрифт
22.15, 00.05 Автошкола
22.30 Тюнинг
23.05 Чемпионат Европы по картингу. Первый этап, Италия
23.35 Чемпионат Европы по картингу. Второй этап, Испания
00.20 Мотодрайв
01.15 ИЗРАИЛЬ. Нам любые дороги дороги
02.00 Вторые руки

EXTREME

01.00 M1 Challange - Профессионалы экстрима в действии!
02.00, 02.30, 03.00, 03.30, 04.00, 04.30, 05.00, 05.30, 06.00, 13.30 Fantasy Factory - Программа Роба Драйдека
06.30 Kenny Belaey's Big Time - Лучшие трюки на мотоциклах!
07.00, 07.30, 08.00, 08.30, 09.00, 09.30 Tread Bmx - Соревнования по BMX
10.00, 11.00, 00.00 Bmx Megatour
12.00, 20.00 Summer Dew Tour 2009 3 - Программа про скейтбординг
13.00, 21.00 Summer Dew Tour 2009 4 - Программа про скейтбординг
14.00, 15.00, 22.00, 23.00 Bad Boy Racers - Программа про гонки
16.00, 17.00 Lucas Oil Ama Motocross Championships 20 - Соревнования по мотокроссу
18.00 Eurodip
19.00 Continuum

Euro Sport

09.30, 23.30, 02.00 Футбол - SOCCER CITY. Йоханнесбург, ЮАР
10.00 Автоспорт. Чемпионат мира в классе Туринг. Квалификация. Портиман, Португалия
10.30 Автоспорт. Чемпионат мира в классе Туринг. Warm-up. Портиман, Португалия
11.00, 20.15 Гребля. Чемпионат Европы на гладкой воде. Испания. 2-й день
12.30 Вот это да!!!
12.45, 14.45 Велоспорт. Тур де Франс. Роттердам - Брюссель. Этап 1
13.45, 18.30, 01.00 Автоспорт. Чемпионат мира в классе Туринг. Портиман, Португалия
19.30 Автоспорт. Мировая серия Рено в Венгрии (Будапешт). 2-я гонка
20.00, 01.45 Мотоспорт по выходным
21.00, 21.40, 00.55 Новости
21.05 Футбол - SOCCER CITY. Йоханнесбург, ЮАР. Новости
21.45 Конный спорт. Турнир Global Champions. Эшторил, Португалия
23.00 Пляжный футбол. Евролига в Италии. Отборочный этап. Франция - Италия
00.00 Велоспорт. Тур де Франс. Обзор

Здоровье ТВ

05.00, 17.00 Не выходя из дома
05.30, 17.30 Ты - то, что ты ешь
06.00, 18.00 Издержки производства
06.30, 18.30 Школа разума
07.00, 21.00 Я расту
07.30, 21.35 Секреты здоровья
07.55, 22.00 Практика здоровья
08.25, 22.30 Панацея
08.55, 23.00 Наболевший вопрос
09.35, 23.40 Кабинет красоты
10.15 Здоровье от звезды с Татьяной Пушкиной
10.55 Внимание, еда!
11.25, 14.05, 19.30, 20.55, 01.30 Азбука здоровья
11.30, 01.35 Как Вы себя чувствуете?
12.00, 02.05 Как прожить дольше
12.55, 03.00 Тело человека
13.35, 03.30 Женский журнал
14.10 Неудобные болезни
15.00 Я жду ребенка
15.30 Познай себя
16.00 История болезней
16.30 Кто стареет быстрее?
19.00 Я победил эту боль
19.35 Когда еда убивает
20.25 Ошибки здоровья
00.10 Неизвестный диагноз
01.00 Тайны медицины
04.00 Почему худые не полнеют

НТВ Детский Мир

05.00, 09.00, 13.00 Фильм-сказка "Соловей"
06.20, 10.20, 14.20 М/с "Маугли" ф.4, "Битва", "Огонь"
07.00, 11.00 М/ф "Снежная королева"
08.05, 12.05 М/ф "Чудесный сад", "Волчок", "Зайка-зазнайка", "Веселая карусель"
15.00 Фильм-сказка "На златом крыльце сидели..."
16.10 М/с "Маугли", ф.5, "Возвращение к людям", "Хвосты", "Миссис Уксус и мистер Уксус"
17.00 М/ф "Кошка, которая гуляла сама по себе"
18.10 М/ф "Золотые колосья", "Страна Оркестрия"

Jetix

05.00, 12.35, 21.20 Лентяево
05.25, 23.50, 02.20 Что с Энди?
05.50, 13.55, 22.10, 02.45 Покемоны: Боевое измерение
06.15 X-Men
06.40, 11.45, 01.55 Монстер Бастер Клаб
07.10, 10.55, 16.00, 18.05, 20.55, 23.25, 04.25 Кид vs Кэт
07.35, 16.50 Галактический футбол
08.00, 17.15 Невероятный Халк
08.30, 19.00, 19.30 H2O: Просто добавь воды
09.00 H2O: Просто добавь воды
09.30, 10.00, 16.25, 03.10 Чародейки
10.30, 15.10, 21.45 Удивительные приключения космической команды
11.20, 15.35, 18.30, 23.00, 04.00 Джимми Кул
12.10 Фантастическая Четверка
13.00, 13.30, 22.35, 01.05, 01.30 Тоталли Спайс
14.20, 20.00, 00.15, 00.40, 03.35 Мир Квеста
14.45 Мистическая власть Боевых Рейнджеров
17.40 Человек-паук
20.30 Pucca
04.50 Shorts

ШОУ-БІЗНЕС ШОУ-БІЗНЕС ШОУ-БІЗНЕС

Рукопис The Beatles продали на аукціоні за 1,2 млн доларів

Аркуш із написаним від руки текстом пісні A Day in the Life – День в житті – продали на аукціоні Sotheby's у Нью-Йорку за рекордну ціну – 1,2 млн дол. Передбачалося, що максимальна сума за рукопис не перевищить 700 тис. дол. Рукопис із текстом пісні придбав анонімний покупець із США. Угода відбулася по телефону. Її попереднім власником був гастрольний адміністратор The Beatles Мел Еванс. Ціна цього манускрипту стала рекордною для легендарної групи. За даними аукціонного дому, до цього на першому місці була рукопис пісні All You Need Is Love, яку на Sotheby's продали за 1 млн.

дол. у 2005 р. Текст пісні, написаний на двох сторонах аркуша паперу, містить деякі авторські правки і інші позначки.

A Day in the Life завершує альбом, який вийшов в 1967 р., який багато критиків вважають найбільш значним твором в історії рок-музики. Саме ця пісня займає 26 місце в списку кращих 500 пісень усіх часів, за версією журналу Rolling Stone. Текст пісні в основному написав Джон Леннон, хоча друга частина композиції належить перу Пола Маккартні. Свого часу ця пісня була заборонена на деяких радіостанціях, так як в тексті композиції кілька разів повторюється фраза, яку вважали натяком на вживання наркотиків. Про те, що рукопис A day in the life виставлять на аукціон, повідомляли 30 квітня цього року. Лот оцінювали в 500-700 тис. дол.

У Лондоні відкриють перший меморіал Майкла Джексона

Постійний меморіал Майкла Джексона буде відкрито в лондонському театрі Lyric 24 червня, напередодні першої річниці з дня смерті легендарного музиканта. Про це повідомляє в неділю, 20 червня, телерадіокорпорація Бі-бі-сі. Меморіальну дошку встановлять у фойє театру, що став місцем "паломництва" для багатьох шанувальників Джексона. Саме в Lyrics йде мюзикл Thriller Live про життя і творчість "короля поп-музики", а після раптової смерті співака в червні 2009 р. Шанувальники досі приносять сюди квіти і свічки, журнальні вирізки і фотографії артиста. Пам'ятна дошка стане першим постійним меморіалом Джексона, що з'явиться в Лондоні.

На відкритті будуть присутні як артисти мюзиклу, так і переможці британського шоу талантів Britain's Got Talent 2009 р., танцювальний колектив Diversity. Він мав брати участь у грандіозному турі-поверненні, до якого готувався Джексон перед смертю.

☺☺☺

В аптеку заходить пан і каже:
— Ви, напевно, мене вже не пам'ятаєте, але минулого тижня я у вас попросив що-небудь від радикуліту, і ви мені дали пластир.
— То що, він вам не допоміг?
— Ні, навпаки, він мені дуже допоміг. Але чи немає у вас засобу, щоб зняти пластир?

☺☺☺

У коханні, як у театрі: жінки відповідають за декорації, а чоловіки — за постановку.

☺☺☺

Якщо хлопець хоче сексу, йому треба запросити дівчину до себе в гості, щоб погодувати рибок. Зазвичай після того, як дівчина покрошить хліб у банку шпротів, вона здогадується, навіщо її запросили.

☺☺☺

Єдиний лікар, який вважає, що у вас все ув порядку, працює у військкоматі.

☺☺☺

Оголошення: "Юридично підкований пенсіонер задовбає будь-яку організацію письмово або по телефону за символічну винагороду".

☺☺☺

Небагато чоловіків вміють правильно подати руку дамі, що вилазить з льоху з мішком картоплі!

☺☺☺

Побачення, подарунки, знайомство з сім'єю — усе це дрібниці. А от коли ти їдеш на вихідні садити город родині своєї дівчини — оце вже серйозно...

☺☺☺

Жінок потрібно носити на руках — на шию вони сядуть самі.

☺☺☺

Одна подруга при зустрічі розповідає іншій:
— Сиджу вдома, раптом дзвінок у двері. Відчиняю — стоїть симпатичний хлопець, питає, чи вдома мій чоловік. Я відповідаю, що ні. Тоді він заходить, штовхає мене на диван і...
— Нічого собі!
— І не кажи! Я досі не можу зрозуміти, що він хотів від мого чоловіка?

☺☺☺

Проблеми у чоловіка починаються не тоді, коли жінка починає роздягатися за його гроші, а тоді, коли починає одягатися на них.

☺☺☺

— Що ти можеш сказати, про нашого нового начальника?
— Багатогранна особистість!
— Так. Мені він теж склянку нагадує.

☺☺☺

— Чуєш, Вася, що мені лікар казав: виявляється, пияцтво скорочує життя вдвічі. Ось тобі скільки років?
— 30.
— А якби не пив, було б 60!

☺☺☺

Міста потрібно будувати в селі, там повітря значно чистіше!

☺☺☺

Око за око. Зуб за зуб. На сайті "Однокласники" Вовочка поставив двійки своїй класній керівничці Марії Іванівні за всі фотографії.

☺☺☺

ЧС ПАР 2010, матч Греція-Нігерія, прямий ефір, коментатор Вацко: "У захисника Нігерії Джозефа Йобо прізвище таке, що він просто зобов'язаний успішно вибивати м'ячі зі свого штрафного...".

☺☺☺

Головний секрет економії: ходіть в супермаркети ситими!

☺☺☺

— Здрастуйте! Я розмістив у вашій газеті оголошення про зникнення собаки, 5000 у. о. тому, хто знайде. Чи є якісь новини?
— Не можу сказати нічого, шановний! Ні головного редактора, ні репортерів немає з учорашнього дня, всі вирушили на пошуки вашого пса!..

☺☺☺

Пиво випий сам, горілку розділи з другом, а пляшки віддай бомжу.

☺☺☺

Оголошення: "Досвідчена доглядальниця посидить у тихому, затишному кафе з вашою дитиною".

☺☺☺

Пасажир — таксисту, що слухає шансон:
— А ви сиділи, чи тільки збираєтесь?

☺☺☺

Прочитав Карнегі, вирішив, що наступний день почну з посмішки. Всю першу половину дня старанно всім посміхався, по можливості щиро. В обід до мене підійшов начальник і сказав:
— Ще раз обкурений на роботу припрешся — звільню!

☺☺☺

Якщо вам дорогу перебігла чорна кішка, а потім чорна мишка, а потім чорна Жучка, а за ними чорна внучка з чорною бабою — отже, дід витягнув НЕ ріпку, а високовольтний кабель.

☺☺☺

Начальник під час робочого дня пише в аську:
Н: Людочка, я обхоплюю твою тонку талію...
Я: Е-е-е... Костянтине Миколайовичу, що з вами?
Н: Повертаю тебе до себе спиною...
Я: ???
Н: Плавно переходжу з талії до плечей...
Н: Нагинаю тебе повільно...
Н: І кажу...
Н: Т..ю мать!!!! ДЕ ЗВІТИ???

☺☺☺

Одному морякові необхідно йти у далеке плавання. А його дружина в цей час очікує на першу дитину. Вона говорить:
— Коли дитина народиться, я тобі на корабель надішлю телеграму.
Чоловік:
— У жодному разі! Мені доведеться пригощати весь екіпаж. Це буде дуже дороге задоволення!
І вони домовилися про таємний код. Дружина буде телеграфувати дуже коротко: "Морозиво привезли".
Через п'ять місяців моряк отримав у морі таку телеграму: "Морозиво привезли, одне — з паличкою, а друге без".

☺☺☺

— Любий, правда, мої очі блакитні, як небо?
— Угу.
— А губи червоні, як троянди?
— Угу.
— Як я люблю, коли ти говориш мені такі поетичні слова!

☺☺☺

Він грубив так, ніби у його кишені лежала запасна щелепа.

☺☺☺

Блондинка розгадує кросворд:
— Частина суші, з усіх сторін оточена водою... Дивно, навіщо суші кидати у воду?!

☺☺☺

— Я дуже люблю жартувати. Ось так збираємося ми з колегами за одним столом і жартуємо, жартуємо...
— А де ви працюєте?
— Депутатом, у Раді.

ТОВ Стимекс Інжиніринг Груп
ОБЛАДНАННЯ
для пароконденсатних систем
spirax sarco
- конденсатовідвідники
- регулюючі клапна
- трубопровідна арматура
- сепаратори пари
- весь перелік на сайті
підбір обладання, енергоаудит, шеф-монтаж, ціни від виробника, прямі поставки
тел./факс: +38 0536-700-857, 067 354 73 05
www.stimexeng.com

Тижневик "Телесенсація"
Свідоцтво про державну реєстрацію ЗМІ № 7786, серія КВ.
Видавець: ТОВ "Медіа Дім "РІА", адреса: 22132, Вінницька обл., Козятинський р-н, с.Пляхова, вул. Радянська, 2

Гол. редактор: Ольга ЮРКОВА
Засновник: ТОВ «ТРК Сьомий континент»
офіційний сайт: www.RIA.ua

Поштова адреса редакції:
46001, м. Тернопіль, а/с 110.
21016, м. Вінниця-16, а/с 5808.
10014, м. Житомир, вул. Рильського, 9, к.301
29000, м. Хмельницький, вул. Проспект Миру, 69

Наші координати:
м. Тернопіль, тел./факс: (0352) 43-00-50
м. Вінниця, тел./факс: (0432) 53-16-13
м. Житомир, тел./факс: (0412) 41-81-89
м. Хмельницький, тел./факс: (0382) 78-98-38

Банківські реквізити:
ексклюзивної рекламної агенції ТОВ "Медіа Дім РІА": р/р 26006000416776 код ЄДРПОУ — 34377553 в ВАТ "Укрексімбанк", м. Тернопіль, МФО 302429, свід. про реєстр. плат. ПДВ № 100065551. Інд. податк. номер 343775502080.

Редакція не завжди поділяє думки автора публікації та не несе відповідальності за тексти реклами, ТВ-програми та оголошень. Відповідальність за публікації несуть тільки їх автори.

Буквосполучення RIA (у тому числі в сполученні з будь-якими словами та зображеннями), а також графічне зображення вказаного заборонено авторським правом.

Передплатний індекс: 22196
Наклад: 33 271
Зам. №

Відруковано у видавництві "А-Принт", м.Тернопіль, тел: (0352)52-27-37, e-mail:office@a.print.te.ua