НАШІ МАЙБУТНІ ЗОДЧІ

У Кримському інституті природоохоронного і курортного будівництва в ці дні проходить захист дипломних робіт. На кафедрі інженерів-технологів будівництва, яку очолює доктор технічних наук, професор Володимир Никифорович Шмигальський, вже отримали дипломи 50 випускників зі спеціальності виробниче виготовлення виробів і конструкцій. Впевнено захистив свій проект «Реконструкція цементного сховища в селищі Прибережному» Осман Балабанов. Випускник Леонід Фруслов у своєму проекті «Дендропарк інституту» в присутності мера Сімферополя, архітекторів і досвідчених будівельників довів, що можна врятувати нікому не потрібний так званий «Бермудський трикутник» в районі вулиць Київської і Московської поряд з головним корпусом інституту. Ця територія забруднена важкими металами. Л. Фруслов підібрав відповідні зелені насадження і передбачив легкі альтанки, мотель, що в подальшому захистять цю територію від забруднення.

Дипломантка Алла Васильєва захищала проект жилого комплексу фермера, в якому геліостати обігріватимуть циркулюючою водою приміщення і використовуватимуть її для технологічних потреб.

Дмитро Рубель спроектував для села Завітного православний храм на 200 віруючих. Є багато інших сміливих проектів, які відрізняються новизною будівельної індустрії.

На знімку: майбутній гідромеліоратор-будівельник Роман Кисельов під час дипломного захисту.

Текст і фото К. ДУДЧЕНКА.

ЗВІДКИ НАЗВА?

ЛИПЕНЬ

За давнього-давна годувальником людини був ліс. Осідаючи в нетрях, наші предки мали прожиток з полювання на звіра або дичину, запасали на зиму гриби, ягоди, ліщинові горіхи. А ще — випалювали з деревини вугілля, викурювали живицю й дьготь. І, звісно, пильнували за бортними місцинами, бо липовий мед — найсолодший з лісових дарунків.

Отож, **липень** — пора квітування липи і медозбору. В польській мові донині липовий мед і сьомий календарний місяць іменуються однаково — **lipiec** (ліпец). Назву **липець** можна зустріти й у творах наших класиків, наприклад, в Івана Нечуя-Левицького. А взагалі схожі або й зовсім близькі до української місяценазви стали нормативними в білоруській, чеській, словенській, литовській мовах.

У багатьох країнах послуговуються латинською назвою, наприклад, у Росії вона переозвучена на **июль**. Римляни назвали цей місяць ім'ям Юлія Цезаря — державного діяча, котрий 46 року до н. е. реформував тогочасний календар. Дотримуючи порад єгипетського астронома Созігена, він одмовився від ліку часу за фазами Місяця, а запровадив прості форми сонячного року. Розходження між справжньою тривалістю року і численням за новим календарем виявилося незначним. Тому юліанський календар згодом утвердився по всій Європі, а в Російській імперії проіснував аж до 1918 року.

Г. ОЛЕШКО.

* * *

За християнським календарем у липні, між інших, відзначаються такі дні: 1 — Леонтія і Федота, **3 — Мефодія**, 7 — **Івана Хрестителя**, 9 — Дениса, **10 — Самсона**, 12 — **апостолів Петра і Павла**, 14 — Кузьми і Дем'яна, **17 — Андрія Крітського**, 18 — Афанасія Афонського, 21 — Прокопа, 23 — Антонія Печерського, **24 — Ольги**, 28 — святого князя Володимира Великого.

ДАМНИЦЯ

ВИПУСК 67-й

На долю письменника Івана Багряного (1906—1963) випало багато випробувань: арешт у 1932-му, камера смертників, а через чотири роки втеча з Далекого Сходу, де відбував заслання, по війні — еміграція. У вигнанні був засновником і Генеральним секретарем Української революційно-демократичної партії. Пережите в харківських катівнях лягло в основу роману «Сад Гетсиманський», в якому поряд з жахливими картинами репресій широко змальовано тюремний побут. Навіть за гратами люди не втрачали гідності, створювалися різні курси, вивчалися мови. «Цілими днями, — розповідається в романі, — грали в шахи, зробивши їх з «пластмаси», а дошку — накресливши на підлозі цвяхом. Таких шахістів у камері було багато, і це давало змогу улаштовувати навіть турніри. Крім шахів, шашок та доміно, в камері була ще низка інших, спеціально тюремних ігор, вигаданих самими в'язнями».

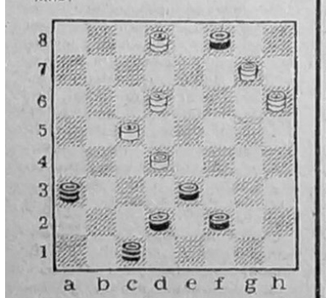

a b c d e f g h

На діаграмі — задача М. ПУСТИННИКОВА і Г. РУДНИЦЬКОГО. Заставити просту. Перевірте також розв'язки позицій, вміщених у випуску 64-му — h6—g7 (g3 A), f8, hd6, c3, b6, ab4. A (c7), b8, q1, qf2, ac5, e7, hd4... — і випуску 65-му — h2 (d6 A), b8, e7, b4, b2, c1. A (e7), c3, h2—f4, a7, e1...

ЗУСТРІЧ В РЕДАКЦІЇ

22 червня, в день пам'яті жертв найжорстокішої за всю історію людства війни, до «Кримської світлиці» завітав один з читачів часопису ветеран війни Петро Павлович Крюковський.

Колишній танкіст, який пройшов звитяжний шлях від Києва до Берліна, розповів журналістам про війну, поділився своїми думками про патріотичне виховання молодого покоління.

Наш кор.

КАРТИНКИ СЬОГОДЕННЯ

БАБА ФРОСЯ— БОЙОВИЧКА

У тролейбусі, як у тролейбусі. Тиснява, штовханина. У когось поцупили гаманець, і чується приглушене бідкання. Хтось обурюється, хтось співчуває. А здебільшого:

— Проходьте вперед, середина порожня...

— Не штовхайтеся...

Вдалося сісти на одне з вільних місць. Відразу після пільгових для літніх та інвалідів. Попереду — по-старомодному коротко стрижена зовсім біла голова на широких плечах. Пасажир тихо розмовляє з сусідкою, нарікає на транспортні незручності. Поряд чути розмови про ціни. А трохи далі хтось намагається показати сусідові свою політичну обізнаність.

Після кожної зупинки штовханина трохи вщухає. Все таке буденне, звичне.

Залізничний вокзал. Тиснява посилюється. Від передніх дверей почулися несамовиті жіночі вигуки, образлива лайка. Бачу, як сухорлява бабуся махає кулаками перед молодицею, яка сидить на одному з перших місць. Штовхаючись, просувається вперед. Спотворене злістю обличчя, брутальна лайка. Піднімаюсь і пропоную своє місце. Замість подяки — злі вогники зі старечих очей. Сіла й не вгамовується. На цілком коректні зауваження — ніякої уваги. Певне, вже забувши, з чого почався конфлікт, вигукує: війни на вас нема! До неї повертається сива голова. Тепер я бачу на його піджаку кілька рядків орденських планок. Чую спокійне запитання:

— А війну ви бачили?

— Заткнись! Ще невідомо, чи справді ти воював, а я донедавна захищала президента...

З середини тролейбуса почулося:

— Бабусю Фросю, заспокойтеся!

— Не я — сучка тобі бабуся!

Бачу, як молодий чоловік зніяковів і сказав сусідам, що старенька з їхньої вулиці.

Баба Фрося... Стривайте, стривайте! Та це ж ви, Фросино Іванівно! Саме так величали вас подруги-бойовички у наметовому містечку, розташованому біля так званого пентагону, будинку кримського парламенту. Справді, ви якщо і не захищали, то охороняли президента. А від кого? Чував, що й від коменданта табору ви мали подяку. Певне, не даремно. На власні очі бачив, як очолювана вами трійка бабусь присікалась до одного з парламентаріїв, котрий у чомусь не був згоден з президентом. Те ж спотворене злістю ваше обличчя, не боксерські, зате, мабуть, досить дошкульні, сухі кулачки! І, звичайно, брутальні вигуки.

Войовнича бабуся зійшла на центральному ринку. Можливо, й там вона покаже свій характер, адже з чим чортяка не жартує! У тролейбусі стало спокійніше. Він полегшено продовжував свій маршрут.

Грицько МЕТЕЛИЦЯ.

ДО УВАГИ АБІТУРІЄНТІВ!

Дрогобицький державний педагогічний інститут ім. І. Франка оголошує набір абітурієнтів на 1994-95-й навчальний рік з таких спеціальностей:

Українська мова і література; Англійська мова і література; Всесвітня історія; Математика; Фізика; Початкове навчання; Менеджмент у виробничій сфері.

Документи приймаються з 27 червня по 17 липня в приміщенні Всекримського товариства «Просвіта» (Будинок офіцерів, вул. Пушкіна, 8, кімн. 17) з 10 до 17 години.

Вступні іспити проводяться 18, 19, 20 липня визною комісією з Дрогобича при середній школі № 21 м. Сімферополя.

Довідки за тел.: 25-51-92, 24-61-26.

* * *

Визна приймальна комісія **Українського державного лісотехнічного університету** (м. Львів) **проводить прийом абітурієнтів на денне та заочне навчання.**

Прийом документів до 16 липня у Сімферопольському державному університеті (корп. А, кімн. 116).

Зарахування проводиться на основі тестування, яке відбудеться 18 липня при Сімферопольському держуніверситеті.

З правилами прийому можна ознайомитися у визній приймальній комісії УкрДЛТУ.

Телефон для довідок 23-22-07.

ПРОГРАММА ТЕЛЕВИДЕНИЯ

Понедельник, 4 июля

УТ-1

15.40 «Все — всем».
17.00 УТН.
17.10 «Три аккорда».
17.40 «Без протокола».
18.25 «Херсонесские игры».
19.10 Фильм «Мой зерна».
19.40 Мультфильм.
19.50 УТН.
20.00 ЛЕОНИД КУЧМА — ПРЯМОЙ ЭФИР.
21.40 ТНК.
22.00 УТН.
22.35 Советы телерадиорекламы.
22.40 Украина — Россия: торговля и сотрудничество.
23.20 Ай Пи Киев.
23.25 Худ.фильм «Шоу-бой».
0.55 УТН.
1.05 Программа «Ку».

«Останкино»

6.30 «Утро».
9.00 Мультфильм.
9.20 Посмотри, послушай...
9.45 «Дикая Роза».
10.10 Ты помнишь, товарищ?
11.00 Новости.
11.20 «Возвращение».
16.00 Новости.
16.25 Наш музыкальный клуб.
17.00 Звездный час.
17.40 Телерадиокомпания «Мир».
18.00 Новости.
18.25 Мир сегодня.
18.40 Азбука собственника.
19.00 Час пик.
19.25 «Дикая Роза».
19.55 Мужчина и женщина.
20.40 Спокойной ночи, малыши.
21.00 Новости.
21.40 Футбол. Чемпионат мира. 1/8 финала.
23.25 Футбол. 1/8 финала.
1.25 Мгновения большого футбола.
1.40 Пресс-экспресс.

УТ-2, УТ-3, «Россия», Крым-ТВ

7.00 Вести.
7.20 Требуются...
7.30 Формула-730.
8.00 Время деловых людей.
8.30 Устами младенца.
9.00 Новости Эй-Би-Си.
9.30 «Люська». Док.фильм.
10.00 «Кащей Бессмертный». Худ.фильм.
11.25 Кино в июле.
11.40 Крестьянский вопрос.
12.00 Вести.
16.00 Вести.
16.20 Мульти-пульти.
16.30 Похождение ваучера.
16.50 Там-там новости.
17.05 От Демидова до наших дней.
17.40 Видеотекст.
18.00 ТНК.
18.20 Студия «Деловой мир», «Леди», «Карьера», «Звездный прибой», «Болгарские встречи».
21.15 Худ.фильм «Д'Артаньян и три мушкетера». 1 серия.
22.45 Про-видео.
23.00 Бескиды культуры.
23.30 СИТ-3.
23.40 Телеигра «5 плюс 1».
0.00 Окна.
0.30 Худ.фильм «Полосатый рейс».
2.00 СИТ-3.

«Черноморская»

19.05 Мультсериал «Джейс и войны на колесах» (1 серия).
19.30 Телегазета ТВ-7.
19.40 ПОНЕДЕЛЬНИК — ДЕНЬ ТЯЖЕЛЫЙ. Худ.фильм «Смертельные игры».
21.05 УНИКА-ТВ (г. Харьков).
22.30 РОССИЯ.

Вторник, 5 июля

УТ-1

9.00 УТН.
9.10 Худ.фильм «Вундеркинд».
10.35 Концерт.
11.00 Видеофильм «Между двумя орлами».
11.25 Доброго вам здоровья.
11.55 «Наедине со всеми».
13.00 УТН.
13.10 «Род наш красный».
13.40 Худ.фильм «Шкура».
15.40 «Все — всем».
17.00 УТН.
17.10 «Улей».
17.30 Док.фильм «Тайна любви».
18.05 Видеотекст.
18.25 ТНК.
18.45 Программа армянской редакции.
19.30 «Игра стоит свеч!»
20.00 ЛЕОНИД КРАВЧУК — ПРЯМОЙ ЭФИР.
21.40 ТНК.
22.00 УТН.
22.35 Советы телерадиорекламы.
22.40 Центризбирком информирует.
23.00 Ай Пи Киев.
23.05 Конкурс артистов балета им.Сержа Лыфаря.
0.50 УТН.
1.00 «Останки».

«Останкино»

6.30 «Утро».
9.00 Обзор рынка недвижимости.
9.15 Веселые нотки.
9.35 Мультфильм.
10.00 «Дикая Роза».
10.25 Привет из Гренфлау.
10.45 Пресс-экспресс.
11.00 Новости.
11.20 «Дживс и Вустер».
16.00 Новости.
16.25 «Война роботов». Мультсериал.
16.50 Между нами, девочками...
17.05 Рок-урок.
17.40 Планета.
18.00 Новости.
18.25 Документы и судьбы.
18.40 Знак вопроса.
19.00 Час пик.
19.25 «Дикая Роза».
19.55 Тема.
20.40 Спокойной ночи, малыши.
21.00 Новости.
21.45 Из первых рук.
21.55 Золотой шлягер.
22.45 «Алый первоцвет». Худ.фильм. 1 серия /США-Великобритания/.
0.00 Новости.
0.15 Пресс-экспресс.
0.25 Футбол. Чемпионат мира. 1/8 финала.

УТ-2, УТ-3, «Россия», Крым-ТВ

7.00 Вести.
7.20 Требуются...
7.30 Формула-730.
8.00 Время деловых людей.
8.30 Джентльмен-шоу.
9.00 Новости Эй-Би-Си.
9.30 Утренний концерт.
9.45 Без ретуши.
10.40 Телегазета.
10.45 «Фрак народа».
11.40 Крестьянский вопрос.
12.00 Вести.
16.00 Вести.
16.20 Студия «Рост».
16.50 Там-там новости.
17.05 Новая линия.
17.50 Ваше право.
18.05 Человек дела.
18.40 Праздник каждый день.
18.50 «Никто не забыт».
18.55 Музыка на десерт.
19.15 Всепобеждающий голос верующего.
19.45 Киевская панорама.
20.05 Визитка.
20.10 Мультфильм.
20.25 СНН.
20.55 Футбол. Чемпионат мира. 1/8 финала.
22.00 «Плоды просвещения». Спектакль.
23.30 Сессия ВС Украины. По окончании — СИТ-3, «Приват-ТВ», «Мас-медиа», «ЧИЗ», Про-видео, СИТ-3.

«Черноморская»

19)5 «На пороге ночи» (13 часть).
19.30 «Джейс и войны на колесах» (2 серия).
19.55 Телегазета ТВ-7.
20.05 «Киев-кино».
20.25 Музыкальный микс.
21.00 Худ.фильм «Король с улицы Марвин Гарден».
22.40 РОССИЯ.

Среда, 6 июля

УТ-1

9.00 УТН.
9.10 Финансовое обозрение.
9.25 «Свічадо».
10.10 Видеофильмы «Слезами и кровью», «Война».
11.15 Худ.фильм «Одинокая женщина желает познакомиться».
12.40 Дуэт «Два кольори».
13.00 УТН.
13.10 Худ.фильм «Шоу-бой».
15.40 «Все — всем».
17.00 УТН.
17.10 «Анфас».
17.30 Музыкальные встречи.
18.00 Класс-юниор-бизнес.
18.30 Программа «Ку».
19.00 «Адреса Ивана Франко во Львове».
19.30 Муз.фильм.
20.00 УТН.
20.10 Ай Пи Киев.
20.15 Кто оправдает наше доверие? Беседа за «круглым столом».
21.20 Советы телерадиорекламы.
21.25 Мультфильм.
21.55 Ай Пи Киев.
22.00 УТН.
22.35 Советы телерадиорекламы.
22.40 Украина выбирает Президента.
23.00 Ай Пи Киев.
23.05 «На челне судьбы».
23.35 Худ.фильм «Провинциалки».
1.05 УТН.

«Останкино»

6.30 «Утро».
9.00 Обзор рынка недвижимости.
9.15 Мультфильм.
9.30 «Дикая Роза».
9.55 Клуб путешественников.
10.45 Пресс-экспресс.
11.00 Новости.
11.20 «Дживс и Вустер».
16.00 Новости.
16.25 «Война роботов».
16.50 Дневник детского кинофестиваля.
17.05 Мультфильм.
17.40 Телерадиокомпания «Мир».
18.00 Новости.
18.25 Мир сегодня.
18.40 Технодром.
19.00 Час пик.
19.25 «Дикая Роза».
19.55 Актер В.Гафт и художник М.Сафронов.
20.40 Спокойной ночи, малыши.
21.00 Новости.
21.45 Человек и закон.
21.55 «Алый первоцвет». Худ.фильм.
23.15 Фестиваль песни памяти Е.Мартынова.
0.45 Новые обыватели.
1.15 Пресс-экспресс.

УТ-2, «Россия», Крым-ТВ

7.00 Вести.
7.20 Требуются...
7.30 Формула-730.
8.00 Время деловых людей.
8.30 «Завтрак для чемпионов».
9.00 Новости Эй-Би-Си.
9.30 Пилигрим.
10.15 «Золотые рога». Худ.фильм.
11.40 Крестьянский вопрос.
12.00 Вести.
16.00 Вести.
16.20 Студия «Рост».
16.50 Там-там новости.
17.05 Дальний Восток.
17.45 Видеотекст.
18.00 «Кримський промінь».
18.35 ТНК (на крымскотатарском).
18.55 Мерабаньыз, балалар!
19.25 Люди и судьбы.
18.55 На актуальную тему.
20.35 «Санта-Барбара». 338 серия.
21.25 Концерт.
22.00 «София Ротару. Монолог о любви».
22.50 «Хиала» предлагает.
23.00 Сессия ВС Украины.
0.00 Фильм-балет «Алхимик».
0.30 Мультфильмы.

«Черноморская»

19.05 «На пороге ночи» (14 часть).
19.30 «Джейс и войны на колесах» (3 серия).
19.55 Телегазета ТВ-7.
20.05 УНИКА-ТВ.
20.25 Музыкальный микс.
21.00 Худ.фильм «Убийство».
22.45 РОССИЯ.

Четверг, 7 июля

УТ-1

9.00 УТН.
9.10 Утренние встречи.
10.10 Видеофильм «Снова ли именем любви...»
10.50 Мультфильм
11.15 М.Керубини. «Реквием до минор».
12.10 Мультфильмы.
12.30 Художник В.Болдырев.
13.00 УТН.
13.10 Конкурс артистов балета им. Сержа Лыфаря.
15.40 «Все — всем».
17.00 УТН.
17.10 «Предлагаю игру».
17.30 Живое слово.
18.05 Адреса Ивана Франко во Львове.
18.35 «Язык до Киева доведет». Телеигра.
19.20 Из первых уст.
20.00 УТН.
20.10 Ай Пи Киев.
20.15 Финансовое обозрение.
20.30 Мультфильм.
20.40 Док.фильм «Единая семья».
21.35 Советы телерадиорекламы.
21.40 ТНК.
22.00 УТН.
22.30 КАНДИДАТЫ В ПРЕЗИДЕНТЫ УКРАИНЫ ОТВЕЧАЮТ НА ВОПРОСЫ ИЗБИРАТЕЛЕЙ.
0.30 Концерт звезд украинской эстрады.
1.30 УТН.

«Останкино»

6.30 «Утро».
9.00 Обзор рынка недвижимости.
9.15 Мультфильм.
9.40 «Дикая Роза».
10.05 В мире животных.
10.40 Пресс-экспресс.
11.00 Новости.
11.20 «Дживс и Вустер».
16.00 Новости.
16.25 «Война роботов».
16.50 Мультитроллия.
17.05 ...До 16 и старше.
17.40 «За кулисами».
18.00 Новости.
18.25 Документы и судьбы.
18.40 Загадка «СБ».
19.00 Час пик.
19.25 «Дикая Роза».
19.55 Лица российской политики. А.Яковлев.
20.15 Композитор С.Туликов.
20.40 Спокойной ночи, малыши.
21.00 Новости.
21.40 Москва — Кремль.
22.00 Лотто «Миллион».
22.30 «В светлую лунную ночь». Худ.фильм.
0.30 Новости.
0.40 Фестиваль «Белые ночи Санкт-Петербурга».
1.40 Пресс-экспресс.

УТ-2, «Россия», Крым-ТВ

7.00 Вести.
7.20 Требуются...
7.30 Формула-730.
8.00 Время деловых людей.
8.30 Рек-тайм.
9.00 Новости Эй-Би-Си.
9.30 Телегазета.
9.35 Поехали.
9.45 «Санта-Барбара». 338 серия.
11.25 Репортер.
11.40 Крестьянский вопрос.
12.00 Вести.
16.00 Вести.
16.20 Студия «Рост».
16.50 Там-там новости.
17.05 Новая линия.
17.40 Видеотекст.
18.00 ТНК.
18.20 Программа греческой редакции.
18.50 Концерт.
19.55 Крым-криминал-канал.
20.35 «Санта-Барбара». 339 серия.
21.25 Клуб «Шико». Худ.фильм.
23.40 Сессия ВС Украины.
0.00 Худ.фильм «Путешествующий автобус».

«Черноморская»

19.05 «На пороге ночи» (15 часть).
19.30 «Джейс и войны на колесах» (4 серия).
19.55 Телегазета ТВ-7.
20.05 «Музыка и хлам».
20.35 Европа сегодня.
21.00 Худ.фильм «Подразделение Дельта».
22.40 РОССИЯ.

Пятница, 8 июля

УТ-1

9.00 УТН.
9.10 Финансовое обозрение.
9.25 Песни моего сердца.
9.50 Вопросы приватизации.
10.10 Не фестивале «Світанок».
10.45 Худ.фильм.
13.00 УТН.
15.40 «Все — всем».
17.00 УТН.
17.10 Фестиваль «Маленький принц».
17.45 Хозяином на земле.
18.15 Адреса Ивана Франко во Львове.
18.50 Концерт звезд украинской эстрады.
19.50 Деловые ведомости.
20.00 УТН.
20.10 Ай Пи Киев.
20.15 Литературная студия «Основа».
20.55 Центризбирком информирует.
21.15 «Наши корни».
21.35 Советы телерадиорекламы.
21.40 ТНК.
22.00 УТН.
22.35 Советы телерадиорекламы.
22.40 Акценты большой политики.
23.00 Ай Пи Киев.
23.05 Арт-майдан.
0.20 Худ.фильм «Три плюс два».
1.55 УТН.

«Останкино»

6.30 «Утро».
9.00 Новый старт.
9.15 «Сорока».
9.45 «Горячев и другие». 33 серия.
10.15 Эльдорадо.
10.45 Пресс-экспресс.
11.00 Новости.
11.20 «Дживс и Вустер».
16.00 Новости.
16.25 В гостях у сказки. «Приключения в городе, которого нет».
18.00 Новости.
18.25 Эхо недели.
18.50 Человек и закон.
19.20 «Горячев и другие». 33 серия.
19.50 Поле чудес.
20.40 Спокойной ночи, малыши.
21.00 Новости.
21.45 Человек недели.
22.05 «Ден Огаст». 10 серия.
23.00 Политбюро.
23.50 Авто-шоу.
0.00 Новости.
0.15 «Белые ночи Санкт-Петербурга».
1.30 Пресс-экспресс.

УТ-2, УТ-3, «Россия», Крым-ТВ

7.00 Вести.
7.20 Требуются...
7.30 Формула-730.
8.00 Время деловых людей.
8.30 Анимателка.
9.00 Новости Эй-Би-Си.
9.30 Телегазета.
9.35 Поехали.
9.45 «Санта-Барбара». 339 серия.
10.35 «Литургия оглашенных». Спектакль-мистерия.
11.30 «Крымские зарисовки».
11.40 Крестьянский вопрос.
12.00 Вести.
16.00 Вести.
16.20 Студия «Рост».
16.50 Там-там новости.
17.05 Новая линия.
17.40 Видеотекст.
18.00 ТНК.
18.20 Программа немецкой редакции.
18.50 «Прямая речь».
19.30 Парламентский час.
20.35 «Санта-Барбара». 340 серия.
21.25 «Пристрастная камера».
22.10 Фильмоскоп.
22.40 Виннер-после.
23.00 Сессия ВС Украины. По окончании — СИТ-3; «Первый взгляд»; Худ.фильм.

«Черноморская»

19.05 «На пороге ночи» (16 часть).
19.30 «Джейс и войны на колесах» (5 серия).
19.55 Телегазета ТВ-7.
20.05 Намедни.
20.40 Худ.фильм «Беги».
22.10 РОССИЯ.

Суббота, 9 июля

УТ-1

9.00 УТН.
9.10 Ритмическая гимнастика.
9.30 Для маленькой компании.
10.15 Телетехнотека.
10.30 Удивительный мир природы.
10.50 Родной язык.
11.05 Зона тревоги.
11.30 Доброго вам здоровья.
12.05 Звезды спортивного танца.
12.50 Худ.фильм «Пеппи Длинный чулок». 1, 2 серии.
15.00 Обозрение «Жиллетт».
15.30 Благая весть с Риком Реннером.
16.00 УТН.
16.10 «Вервиця».
16.40 «Семнадцать мгновений весны». 3, 4 серии.
19.05 Концерт П.Зиброва.
20.00 УТН.
20.10 Ай Пи Киев.
20.15 Хроника МВД.
20.30 Русальная неделя.
21.10 Окно в Америку.
21.40 Спокойной ночи, дети.
21.55 Ай Пи Киев.
22.00 УТН.
22.35 Последовательность позиции.
23.00 Ай Пи Киев.
23.05 Выбираем Президента.
23.15 Худ.фильм «31 июня». 1 серия.
0.20 Деликатес-шоу.
1.30 УТН.

«Останкино»

8.00 Субботнее утро делового человека.
8.45 Православная проповедь митрополита Кирилла.
9.00 «Марафон-15» — малышам.
9.30 Телерадиокомпания «Мир».
11.00 Утренняя почта.
11.30 Я — женщина.
12.00 Новости культуры.
12.10 «Смак».
12.30 Худ.фильм «Королева бензоколонки».
14.00 Азбука собственника.
14.10 Мгновения большого футбола.
14.25 Книжный двор.
15.00 Новости.
15.20 «Лабиринт».
15.45 «Кэтвизл». Телесериал /Англия/.
16.15 Служенье муз не терпит суеты.
16.45 За кремлевской стеной.
17.15 В мире животных.
18.00 Счастливый случай.
18.50 «До и после».
19.45 «Бьюлаленд». 3 серия.
20.40 Спокойной ночи, малыши.
21.00 Новости плюс.
21.35 «Комиссар». 5 серия.
23.20 Новости.
23.25 Футбол. Чемпионат мира. 1/4 финала.

УТ-2, УТ-3, «Россия», Крым-ТВ

8.00 Вести.
8.25 Мульти-пульти.
8.55 Студия «Рост».
9.25 Парламентская неделя.
9.55 Пилигрим.
10.40 Музыка всех поколений.
11.10 До Москвы — далеко.
11.55 «Капитан Немо». Худ.фильм. 1 серия.
13.10 Мировая деревня.
13.40 Крестьянский вопрос.
14.00 Вести.
14.20 Телеэрудит.
14.25 Карьера.
15.10 Золотая шпора.
15.40 Звезды Америки.
16.10 Футбол без границ.
17.05 «Ты успокой меня». Б.Гребенщиков.
17.15 Мультфильм.
17.40 Видеотекст.
17.55 Встреча с прессой.
19.00 Студия «СВ» представляет.
19.05 Бизнес-класс.
19.30 «Выше крыши».
19.55 Футбол. Чемпионат мира. 1/4 финала.
21.55 «ТрибунаЛ». «Быть или не быть?». Крымская АЭС.
22.55 «Меценат».
23.30 СИТ-3.
23.40 Ток-шоу «Черный кот».
0.05 Вечерние развлечения для взрослых.
0.35 Худ.фильм «Главарь мафии».
2.10 СИТ-3.
2.15 Про-видео.

«Черноморская»

19.05 ДЕТСКИЙ МИР. Худ.фильм «Добро пожаловать или Посторонним вход воспрещен».
20.15 КОЛЛЕКЦИЯ. Худ.фильм «Филадельфия».
22.30 РОССИЯ.

Воскресенье, 10 июля

УТ-1

9.00 УТН.
9.10 Ритмическая гимнастика.
9.30 СЕГОДНЯ — ДЕНЬ ВЫБОРОВ.
9.40 Бенефис А.Кудлай.
10.40 Худ.фильм «31 июня». 1 серия.
11.45 Поэтесса Ю.Друнина.
12.20 Служу народу Украины.
13.00 СЕГОДНЯ — ДЕНЬ ВЫБОРОВ.
13.10 Менора.
13.55 «Шануймося, друзі».
15.00 СЕГОДНЯ — ДЕНЬ ВЫБОРОВ.
15.10 Желаем счастья.
16.00 УТН.
16.10 Село и люди.
17.00 СЕГОДНЯ — ДЕНЬ ВЫБОРОВ.
17.10 «Семнадцать мгновений весны». 5 серия.
18.20 Мультфильм.
19.00 СЕГОДНЯ — ДЕНЬ ВЫБОРОВ.
19.15 «Джокер».
22.00 УТН.
22.30 Мультфильм «Гамлет».
22.55 Ай Пи Киев.
23.00 Худ.фильм «31 июня». 2 серия.
0.10 Чемпионат Украины по плаванью.
0.35 ВЫБОРЫ ПРЕЗИДЕНТА УКРАИНЫ. АНАЛИТИЧЕСКИЙ ИТОГ ДНЯ.

«Останкино»

8.20 Олимпийское утро.
8.50 Спортлото.
9.00 Марафон-15.
9.30 С утра пораньше.
10.00 Полигон.
10.35 Пока все дома.
11.10 Под знаком «Пи».
11.55 «Контрольная для взрослых». Фильм 6.
12.40 Лица российской политики. И.Хакамада.
12.55 Экстро-НЛО.
13.25 Здравствуйте.
13.55 Шпаргалка.
14.00 «Пиф и Геркулес».
14.10 «Подводная одиссея команды Кусто».
15.00 Новости.
15.20 Телерадиокомпания «Мир».
16.05 Живое дерево ремесел.
16.10 Америка с М.Таратутой.
16.45 Музыка в эфире.
17.30 Клуб путешественников.
18.20 Новости.
18.30 Телелоция.
18.45 Мультфильмы.
19.45 Бомонд.
20.10 Миниатюра.
20.25 «Следуйте за этим самолетом». Худ.фильм /Франция/.
22.00 «Воскресенье».
22.50 Спортивный уик-энд.
23.10 Программа «Х».
23.25 Футбол. Чемпионат мира. 1/4 финала.

УТ-2, УТ-3, «Россия», Крым-ТВ

8.00 Вести.
8.30 Художник П.Шербаум.
8.45 Здорово живешь.
9.00 Студия «Рост».
9.30 Доброе утро, Европа.
10.00 Лучшие игры НБА.
11.00 Аты-баты...
11.30 Репортажи из Испании.
12.00 «Секретарь райкома». Худ.фильм.
13.40 Шесть соток.
14.00 Вести.
14.20 Не вырубить...
14.35 Мульти-пульти.
14.55 В мире животных.
15.50 «Формула-1».
16.45 Видеотекст.
17.00 «Ваш уют».
19.10 Лицом к столице.
19.40 Визитка.
19.45 Мультфильмы.
19.55 Футбол. Чемпионат мира. 1/4 финала.
21.55 Визитка.
22.00 СНН.
22.30 Сезон.
22.45 «Следжхаммер». 15 серия.
23.15 Капитан-видео.
23.40 СИТ-3.
23.50 5 студия.
0.10 Про-видео.
0.40 СИТ-3.
1.40 СИТ-3.

«Черноморская»

19.05 Худ.фильм «Голод-33».
20.40 «Скворечник».
21.10 Фильм с участием Чарли Чаплина.
22.30 РОССИЯ.

Засновники: Всеукраїнське товариство «Просвіта» імені Тараса Шевченка, Кримська організація Спілки письменників України, трудовий колектив редакції.

Наш розрахунковий рахунок № 609217 у Сімферопольському філіалі Укрбанку «Відродження», МФО 324861.

Редакція не завжди поділяє думки авторів публікацій, відповідальність за достовірність фактів, цифрових та статистичних даних несуть автори.

Рукописи не рецензуються і не повертаються.

Редакція застерігає собі право скорочувати статті і виправляти мову.

Реєстраційне свідоцтво КП № 844, видане Держкомпреси України 7.10.92 р. індекс 30553.

Тел. редакції: 29-86-59 (факс), 29-85-59, 24-61-26.

Адреса редакції: м. Сімферополь, вул. Київська, 76, 4-й поверх, кімн. 410.

Листи просимо надсилати за адресою: 333034, м. Сімферополь-34, поштт. скринька № 972.

Головний редактор Олександр КУЛИК.