ТВ программа

ПОНЕДЕЛЬНИК, 7 ДЕКАБРЯ

ПЕРВЫЙ

06.00 Доброе утро (16+)
10.00, 13.00, 16.00, 19.00, 02.10, 04.00 Новости (16+)
10.20, 05.05 Контрольная закупка (12+)
10.50 Жить здорово! (12+)
11.55 Модный приговор (12+)
13.15, 22.30 Т/с «ТЕСТ НА БЕРЕМЕННОСТЬ» (16+)
15.30, 16.15 Время покажет (16+)
17.00 Мужское/Женское (16+)
18.00 Наедине со всеми (16+)
19.45 Давай поженимся! (16+)
20.50 Пусть говорят (16+)
22.00 Время (16+)
00.35 Вечерний Ургант (16+)
01.00 Познер (16+)
02.25, 04.05 Х/ф «ОГРАМ НА СЧАСТЬЕ» (16+)
04.15 Т/с «ИЗМЕНА» (16+)

РОССИЯ 1-САМАРА

06.00, 10.15 Утро России (16+)
10.00, 12.00, 15.00, 18.00, 18.50, 21.00 Вести (16+)
10.55 О самом главном (12+)
12.35, 15.30, 18.30, 20.35 Местное время. Вести – Самара (16+)
12.55 Т/с «ТАЙНЫ СЛЕДСТВИЯ» (12+)
15.50 Вести. Дежурная часть (16+)
16.00 Наш человек (12+)
17.00 Т/с «ЗЕМСКИЙ ДОКТОР» (12+)
19.15 Прямой эфир (16+)
21.50 Спокойной ночи, малыши! (0+)
22.00 Т/с «РАЯ ЗНАЕТ» (16+)
00.55 Честный детектив (16+)
01.50 Ночная смена (16+)
03.25 Т/с «СЫН ЗА ОТЦА» (16+)
05.20 Комната смеха (12+)

«Рая знает»

● Мелодрама на телеканале «Россия 1». Рая Полуйчик - девушка энергичная и активная. Она работает парикмахером в салоне эконом-класса. Однажды Рая узнает, что ее давний друг, участковый Петров, наконец-то получил должность следователя, а на его место прислали человека из другого города - скромного и интеллигентного Владимира Костюкова.
Рая немедленно берет нового участкового под свое крыло. У нее есть три преимущества: обширная сеть осведомителей в лице клиентов, бытовая смекалка и, конечно квартира. (12+)

СТС

06.00, 08.00 М/с «Смешарики» (0+)
06.40 М/с «Йоко» (0+)
07.10 М/с «Колобанга. Только для пользователей Интернета!» (0+)
07.30 М/с «Клуб Винкс» - школа волшебниц» (12+)
08.05 Т/с «ЗАЧАРОВАННЫЕ» (16+)
09.00, 00.00 Даёшь молодёжь! (16+)
09.30 Ералаш (0+)
10.00 Большая маленькая звезда (6+)
11.00 Х/ф «ЗВЁЗДНАЯ ПЫЛЬ» (16+)
13.30 Т/с «ВОРОНИНЫ» (16+)
16.00, 19.00 Т/с «КУХНЯ» (12+)
18.00, 18.30 Уральские пельмени (16+)
20.00 Т/с «ВОСЬМИДЕСЯТЫЕ» (16+)
21.00 Т/с «МАМОЧКИ» (16+)
22.00 Х/ф «ОТЕЦ-МОЛОДЕЦ» (16+)
00.30 Кино в деталях (16+)
01.30 6 кадров (16+)
01.45 Т/с «90210. НОВОЕ ПОКОЛЕНИЕ» (16+)
04.15 Х/ф «ДЖЕФФ, ЖИВУЩИЙ ДОМА» (16+)
05.45 Музыка на СТС (16+)

НТВ

06.00, 07.05 Х/ф «АДВОКАТ» (16+)
07.00, 11.00, 14.00, 17.00, 20.00 Сегодня (16+)
08.00 НТВ утром (16+)
09.10 «Утро» с Юлией Высоцкой (12+)
10.00 Т/с «ВОЗВРАЩЕНИЕ МУХТАРА» (16+)
11.20 Т/с «ЛЕСНИК» (16+)
13.00 Суд присяжных (16+)
14.20 Чрезвычайное происшествие (16+)
15.00 Т/с «УЛИЦЫ РАЗБИТЫХ ФОНАРЕЙ» (16+)
17.20 Т/с «ЛИТЕЙНЫЙ» (16+)
19.00 Говорим и показываем (16+)
20.40 Т/с «ЧУЖОЙ» (16+)
22.35 Т/с «ПЯТНИЦКИЙ. ГЛАВА ЧЕТВЕРТАЯ» (16+)
00.30 Анатомия дня (16+)
01.10 Т/с «КОМАНДА» (16+)
03.00 Следствие ведут... (16+)
03.55 Дикий мир (0+)
04.05 Т/с «ДВОЕ С ПИСТОЛЕТАМИ» (16+)

РОССИЯ К

08.00 Евроньюс (0+)
11.00, 16.00, 20.00, 22.50 Новости культуры (16+)
11.15, 02.40 Наблюдатель (0+)
12.15 Х/ф «НЕ ГОРЮЙ!» (0+)
13.50 Линия жизни (0+)
14.45 Пятое измерение (0+)
15.10 Эпизоды (0+)
15.50 Д/ф «Вальтер Скотт» (0+)
16.10 Д/ф «Александр Тихомиров. По ту сторону маски» (0+)
16.50 Х/ф «НЕ ТАКОЙ, КАК ВСЕ» (0+)
17.50 Д/ф «Город №2 (город Курчатов)» (0+)
18.30 Х/ф «О ЛЮБВИ» (0+)
19.45 Спокойной ночи, малыши! (0+)
20.10 Торжественное закрытие XVI Международного конкурса юных музыкантов «Щелкунчик» (0+)
22.10 Больше, чем любовь (0+)
01.30 Тем временем (0+)
03.40 Д/ф «Библос. От рыбацкой деревни до города» (0+)

ТВЦ

07.00 Настроение (16+)
09.20 Х/ф «ПРИЕЗЖАЯ» (12+)
11.20 Д/ф «Жанна Прохоренко. Баллада о любви» (12+)
12.30, 15.30, 20.40, 23.00, 01.00 События (16+)
12.50 Постскриптум (16+)
13.50 В центре событий (16+)
14.55 Линия защиты (16+)
15.50 Городское собрание (12+)
16.40 Т/с «КАПКАН ДЛЯ ЗВЕЗДЫ» (16+)
18.30 Город новостей (16+)
18.40 Т/с «ДУРНАЯ КРОВЬ» (16+)
21.00 Право голоса (16+)
22.45, 03.40 Петровка, 38 (16+)
23.30 VIP-Зона (16+)
00.05 Без обмана (16+)
01.30 Х/ф «ОДИНОЧКА» (16+)
04.00 Т/с «ПАНДОРА» (16+)

ЧЕ

06.00 Мультфильмы (0+)
06.25 Никогда не повторяйте это дома (16+)
08.30, 05.15 Д/с «100 великих» (16+)
09.30 Х/ф «КОРТИК» (0+)
14.00, 18.30 КВН на бис (16+)
14.30 Утилизатор (12+)
15.00 Т/с «ВОЕННАЯ РАЗВЕДКА. ПЕРВЫЙ УДАР» (12+)
17.25 Выжить в лесу (16+)
19.30 Х/ф «ВО ИМЯ КОРОЛЯ» (12+)
22.00 +100500 (16+)
22.30 Доброе дело (12+)
23.00 Х/ф «ВИД НА УБИЙСТВО» (12+)
01.40 Х/ф «ЗАКОЛДОВАННЫЙ УЧАСТОК» (12+)
02.45 Х/ф «ГЛУХОМАНЬ» (16+)
04.15 Секреты спортивных достижений (16+)

МАТЧ-ТВ

07.30 Мировая раздевалка (12+)
08.00, 09.00, 10.00, 11.00, 12.00, 13.15, 15.05, 16.00 Новости (16+)
08.05 Ты можешь больше! (16+)
09.05 Живи сейчас (16+)
10.05, 18.00, 00.30 Все на Матч! Прямой эфир. Аналитика. Интервью. Эксперты (16+)
11.05 Точка на карте (16+)
11.30 Д/с «Первые леди» (16+)
12.05 Д/ф «Новая высота» (12+)
13.20 Х/ф «УБОЙНЫЙ ФУТБОЛ» (16+)
15.15 Удар по мифам (12+)
15.30 «Безумный спорт» с Александром Пушным (12+)
16.05, 05.00 Смешанные единоборства. М-1 Challenge. Виктор Немков (Россия) против Штефана Пютца (Германия). Реванш. Бой за титул чемпиона в полутяжелом весе (16+)
19.00 Д/с «1+1» (16+)
19.45 Д/с «Безграничные возможности» (12+)
20.15 Д/с «Второе дыхание» (12+)
20.45 Детали спорта (16+)
20.55 Лучшая игра с мячом (16+)
21.10 Гандбол. Чемпионат мира. Женщины. Россия - Испания. Прямая трансляция из Дании (16+)
22.45 Баскетбол. Единая лига ВТБ. Химки - Локомотив-Кубань (Краснодар) (16+)
01.30 Х/ф «ДЕНЬГИ НА ДВОИХ» (16+)
04.00 Д/ф «Формула Квята» (16+)
04.30, 07.00 Д/с «Сердца чемпионов» (12+)

ДОМАШНИЙ

06.30 Умная кухня (16+)
07.30, 06.00 Джейми у себя дома (16+)
08.00 По делам несовершеннолетних (16+)
09.55 Давай разведёмся! (16+)
10.50 Д/с «Понять. Простить» (16+)
12.00 Д/с «Эффект Матроны» (12+)
13.00, 04.20 Присяжные красоты (16+)
14.00 Д/с «Женская консультация» (16+)
18.00, 00.00, 05.50 Матриархат (16+)
18.05 Т/с «НЕ РОДИСЬ КРАСИВОЙ» (12+)
19.00 Т/с «БАЛЬЗАКОВСКИЙ ВОЗРАСТ, ИЛИ ВСЕ МУЖИКИ СВО...» (12+)
21.00 Т/с «ВЫХОЖУ ТЕБЯ ИСКАТЬ» (16+)
23.00 Рублёво-Бирюлёво (16+)
00.30 Х/ф «МОЯ ВТОРАЯ ПОЛОВИНКА» (16+)
02.20 Х/ф «ВРЕМЯ ЖЕЛАНИЙ» (12+)
05.20 Домашняя кухня (16+)

ПЯТЫЙ

«След»

07.00, 11.00, 13.00, 16.30, 19.30, 23.00 Сейчас (16+)
07.10 Утро на «5» (6+)
10.30 Место происшествия (16+)
11.30, 12.25, 13.30, 13.50, 14.40, 15.35, 16.25, 17.00, 17.45, 18.40 Т/с «ОТРЯД КОЧУБЕЯ» (16+)
20.00, 02.35, 20.30, 03.10, 21.00, 03.40, 04.15, 04.45, 05.20, 05.55, 06.30 Т/с «ДЕТЕКТИВЫ» (16+)
21.25, 22.15, 23.25 Т/с «СЛЕД» (16+)
00.15 Момент истины (16+)
01.10 Место происшествия. О главном (16+)
02.10 День ангела (0+)

СКАТ-ТНТ

07.00 Улетные животные (12+)
07.05 Дума (16+)
07.20, 19.22 СТВ. Дежурный по городу (16+)
07.25, 07.55, 08.30 Погода (12+)
07.30 Важное (16+)
08.00 Смешарики (6+)
08.20 Мой дом (12+)
08.25 Теледивы (16+)
09.00 Дом-2. Lite (16+)
10.30 Битва экстрасенсов (16+)
13.30 Т/с «ДЕФФЧОНКИ» (16+)
14.00 Звезды и мистика (16+)
14.30 Т/с «ИНТЕРНЫ» (16+)
19.00 Выйти замуж за иностранца (16+)
19.10 Максималисты (12+)
19.30 СТВ (16+)
19.57 Абзац (16+)
20.00 Т/с «УНИВЕР. НОВАЯ ОБЩАГА» (16+)
21.00, 01.25 Х/ф «МИЛЛИОН СПОСОБОВ ПОТЕРЯТЬ ГОЛОВУ» (16+)
23.25 Дом-2. Город любви (16+)
00.25 Дом-2. После заката (16+)
03.55 Т/с «ТЕРМИНАТОР. БИТВА ЗА БУДУЩЕЕ-2» (16+)
04.45 Т/с «НИКИТА-4» (16+)
05.35 Т/с «МЕРТВЫЕ ДО ВОСТРЕБОВАНИЯ» (16+)
06.25 Т/с «ПРИГОРОД-3» (16+)

ТВ3

07.00 Мультфильмы СМФ (0+)
10.30, 11.00, 18.00, 18.30 Т/с «СЛЕПАЯ» (12+)
11.30, 12.00, 17.00, 17.30 Д/ф «Гадалка» (12+)
12.30 Д/ф «Вокруг Света» (16+)
13.30 Д/ф «Колдуны мира» (12+)
14.30 Д/ф «Городские легенды» (12+)
15.00, 15.30 Д/ф «Охотники за привидениями» (16+)
16.00 Мистические истории (16+)
19.00, 02.15 Х-версии (12+)
19.30 Т/с «ПЯТАЯ СТРАЖА» (16+)
20.30, 21.20 Т/с «ЭЛЕМЕНТАРНО» (16+)
22.15, 23.05 Т/с «КОСТИ» (12+)
00.00 Х/ф «СТОЛКНОВЕНИЕ С БЕЗДНОЙ» (12+)
02.45 Х/ф «ГРЕЙСТОК. ЛЕГЕНДА О ТАРЗАНЕ, ПОВЕЛИТЕЛЕ ОБЕЗЬЯН» (12+)
05.15, 06.15 Т/с «В ПОЛЕ ЗРЕНИЯ» (16+)

ТЕРРА-РЕН ТВ

06.00 Дела семейные (16+)
06.20, 07.20, 12.50, 19.55, 23.50 Биржа труда (16+)
06.30 Территория искусства (16+)
06.40 Все самое лучшее (16+)
07.00 Междуречье (16+)
07.30 С бодрым утром! (16+)
08.30, 16.30, 18.00, 23.00 Новости (16+)
09.00 Военная тайна (16+)
11.00 Д/ф «НЛО. Шифровка со дна океана» (16+)
12.00, 16.00 112 (16+)
12.30, 23.25, 19.30 Новости. Самара (16+)
12.45, 19.25 Цифры (16+)
13.00 Званый ужин (16+)
14.00 Т/с «СТРАНА 03» (16+)
15.00 Смотреть всем! (16+)
17.00 Тайны Чапман (16+)
18.30 Здравый смысл (16+)
19.00 Мужчина и женщина (16+)
20.00, 00.50 Х/ф «ОДИННАДЦАТЬ ДРУЗЕЙ ОУШЕНА» (16+)
22.10 Водить по-русски (16+)
23.55, 03.00 Т/с «СОННАЯ ЛОЩИНА» (16+)
03.50 Семейные драмы (16+)

НОВОКУЙБЫШЕВСК

07.00, 09.00 Смешарики (0+)
08.15 Школа доктора Комаровского (16+)
09.25, 01.00 Пятница News (16+)
10.00 Магаззино (16+)
20.00 Орел и решка. Юбилейный. Манаус (16+)
21.00 Орел и решка. Шопинг. Сан-Паулу (16+)
22.00 Ревизорро (16+)
00.00 Орел и решка. Юбилейный (16+)
01.30 «NRJ Music Awards-2015». Концерт (16+)
04.05 «ВЫЗОВ» (16+)
05.10 «ВОЛЧОНОК» (16+)
06.05 Прогулки с динозаврами (16+)

СООБЩЕСТВО Победители городского конкурса идей-2015

Культурный обмен

Региональный центр немецкой культуры «Надежда» стал лауреатом в номинации «Самара многонациональная»

Лилия Фролова

Конкурс идей администрация Самары проводит уже во второй раз. Творческое состязание помогает найти, поддержать и продвинуть социально значимые инициативы горожан. В конкурсе могут участвовать любые организации и учреждения Самары. Финалистов ждет не только всесамарская слава, возможна и солидная финансовая поддержка: грант в размере до 250 тысяч рублей на реализацию созданных проектов. Такую помощь администрация города оказывает в рамках муниципальной программы г.о. Самара «Развитие городских сообществ и поддержка социально ориентированных некоммерческих организаций» на 2014-2016 годы.

Центру немецкой культуры «Надежда» победу в конкурсе идей принесла разработка под названием «История и культура моего народа на самарских улицах». Ученикам национальных воскресных школ предлагается придумать свои экскурсионные маршруты. Например, «Самара немецкая», «Самара татарская», «Самара чувашская» и так далее. Инициатива даст возможность ребятам познакомиться с культурой своих ровесников. Планируется, что дети будут проводить экскурсии друг для друга, а в дальнейшем в городе появится и национальный путеводитель.

- Мы любим Самару, нам многое о ней известно, - говорит председатель немецкого национально-культурного центра «Надежда» **Ирма Беленина.** - Но мы бы хотели, чтобы люди больше знали о немцах, проживающих здесь. И сами стремимся расширять свои знания о других народах.

В РЦНК «Надежда» считают, что такой проект может воплотиться в жизнь благодаря грантовой поддержке. Чтобы ее получить, одной победы в конкурсе идей не достаточно.

- Необходимо проработать проект, заручиться согласием педагогов национальных воскресных школ и подготовить смету, - рассказывает методист регионального центра немецкой культуры «Надежда» **Юлия Карташова.**

Понятно, что между инициативой и проектом много работы. Но «Надежда» не теряет надежды на то, чтобы стать обладателем гранта. И уверенности в своих силах региональному центру немецкой культуры придает победа в городском конкурсе идей.

ПОНЕДЕЛЬНИК, 7 ДЕКАБРЯ

Кабельное ТВ

КАРУСЕЛЬ

06.00 М/с «Даша-путешественница» (0+)
06.50 Прыг-скок команда (0+)
07.00 Мультканал «Ранние пташки» (0+)
08.10, 21.05 М/с «Щенячий патруль» (0+)
08.35, 20.10 М/с «Весёлые паровозики из Чаггингтона» (0+)
08.50 М/с «Дружба - это чудо» (0+)
09.35 М/с «Маленький зоомагазин» (0+)
10.15, 20.40 М/с «Ягодный пирог. Шарлотта Земляничка» (0+)
10.40, 04.40 Давайте рисовать! (0+)
11.05 М/с «Поезд динозавров» (0+)
12.05, 19.05 М/с «Новые приключения пчёлки Майи» (0+)
13.00, 23.05 М/с «Трансформеры. Роботы под прикрытием» (0+)
13.45 М/с «Свинка Пеппа» (0+)
14.10 М/с «Маленькое королевство» Бена и Холли» (0+)
15.00 Перемешка (0+)
15.15, 01.15 Ералаш (0+)
16.35 Т/с «МОГУЧИЕ РЕЙНДЖЕРЫ. ДИНО ЗАРЯД» (0+)
17.00 М/с «Смешарики. Пин-код» (0+)
18.05 М/с «Марин и его друзья. Подводные истории» (0+)
18.45 М/с «Ми-Ми-Мишки» (0+)
18.55 Быстрее, выше, сильнее вместе с Тигрёнком Муром и... (0+)
19.45 М/с «Томас и его друзья» (0+)
21.30 Спокойной ночи, малыши! (0+)
21.40 М/с «Привет, я Николя!» (0+)
23.25 Т/с «ДОКТОР КТО» (12+)
00.10 М/с «Куми-Куми» (12+)
00.25 Т/с «ГВЕН ДЖОНС - УЧЕНИЦА Т/С «МЕРЛИН»А» (0+)
01.45 Т/с «МОЙ ДЕД - ВОЛШЕБНИК!» (0+)
02.30 Дорожная азбука (0+)
03.10 М/с «Город Дружбы» (0+)
03.55 М/с «Гуппи и пузырики» (0+)
05.00 М/с «Ангелина Балерина. История продолжается» (0+)
05.40 Подводный счёт (0+)

ЗВЕЗДА

07.00 Оружие XX века (12+)
07.20 Служу России (12+)
07.55 Новости. Главное (6+)
08.35, 10.15 «РОДНЯ» (12+)
10.00, 14.00, 19.00, 01.00 Новости дня (12+)
10.50, 11.05 «САЛОН КРАСОТЫ» (12+)
11.00, 15.00 Военные новости (6+)
12.45, 14.15 «ВОЗВРАТА НЕТ» (12+)
15.05 «МОРПЕХИ» (16+)
19.30 Неизвестная война (12+)
20.30 Специальный репортаж (12+)
21.10 «ДВЕНАДЦАТАЯ НОЧЬ» (16+)
23.00 «БОТАНЫ» (12+)
01.15 Курилы - русская земля от а до я (16+)
02.20 Научный детектив (12+)
02.45 «НЕБО МОСКВЫ» (16+)
04.25 «ТРЕТИЙ ТАЙМ» (12+)
06.10 Без срока давности. Дело лейтенанта Рудзянко (12+)

DISCOVERY

07.00, 07.25, 11.30, 11.55 В погоне за классикой (12+)
07.50 Атом (12+)
08.45, 13.20, 20.30 Как это устроено? (12+)
09.10, 13.45, 20.00 Как это сделано? (12+)
09.40, 10.05, 16.05, 16.30 Пропажи на продажу (12+)
10.35, 06.13 Игра на жизнь (16+)
12.25, 18.00, 05.25 Не пытайтесь повторить (16+)
14.15, 04.38 Быстрые и громкие (12+)
15.10, 02.00 Махинаторы (12+)
17.00 Трой (12+)
19.00, 19.30 Эффект Карбонаро (12+)
21.00 Дикая кухня (16+)
22.00 Голые и напуганные (16+)
23.00 Голые и напуганные XL (16+)
00.00 «Хищники крупным планом» с Джоэлом Ламбертом (16+)
01.00, 01.30, 03.50, 04.14 Битвы за контейнеры (12+)
03.00 Молниеносные катастрофы (12+)
03.25 Настоящие аферисты (12+)

РУССКИЙ ИЛЛЮЗИОН

01.50 Х/ф «ДУБРОВСКИЙ» (16+)
04.25 Х/ф «УСАТЫЙ НЯНЬ» (12+)
05.45 Х/ф «ДОМ МАЛЮТКИ» (16+)
08.55 Х/ф «ДОЧЬ БАЯНИСТА» (16+)
10.30 Х/ф «ДИКОЕ ПОЛЕ» (16+)
12.20, 20.55 Т/с «ДИВЕРСАНТ. КОНЕЦ ВОЙНЫ» (16+)
13.15 Х/ф «СУМАСШЕДШАЯ ПОМОЩЬ» (16+)
15.20 Х/ф «НА СВЕТЕ ЖИВУТ ДОБРЫЕ И ХОРОШИЕ ЛЮДИ» (16+)
17.00, 18.00, 19.00, 19.55 Т/с «ПОРОКИ И ИХ ПОКЛОННИКИ» (16+)
21.50 Х/ф «ДОЧКИ-МАТЕРИ» (16+)

TV1000

09.20 «1+1» (16+)
11.20 «ЗАМУЖ НА ДВА ДНЯ» (12+)
13.10 «ЭПОХА НЕВИННОСТИ» (12+)
15.30 «ПРЕЖДЕ ЧЕМ Я УСНУ» (16+)
17.05 «МЕЧТЫ СБЫВАЮТСЯ!» (16+)
18.50 «ИСПАНСКИЙ-АНГЛИЙСКИЙ» (12+)
21.00 «ЖАСМИН» (12+)
22.40 «ЛУЧШЕЕ ПРЕДЛОЖЕНИЕ» (16+)
00.50 «СТОУН» (16+)

TV XXI ВЕК

11.00, 19.00, 03.00 «НАЗАД К СЧАСТЬЮ, ИЛИ КТО НАЙДЕТ СИНЮЮ ПТИЦУ» (12+)
12.00, 20.00, 04.00 «ЗАХВАТ ВЛАСТИ ЛЮДОВИКОМ XIV» (12+)
13.35, 21.35, 05.35 «ПОСЛЕДНИЙ БРИЛЛИАНТ» (18+)
15.25, 23.25, 07.25 «ЖЕЛЕЗНАЯ ЛЕДИ» (12+)
17.10, 01.10, 09.10 «МУЖЧИНЫ В БОЛЬШОМ ГОРОДЕ» (16+)

HISTORY

09.00, 14.40, 04.55 Команда времени (12+)
09.50 Восток - Запад. Путешествия из центра мира (12+)
10.50, 02.35 Восточная Пруссия Гитлера (16+)
11.35 Дома георгианской эпохи (12+)
12.35, 06.35 Погода, изменившая ход истории (16+)
13.00, 19.30, 05.45 Музейные тайны (16+)
13.45 Сокровища нефритовой империи (12+)
15.35, 07.00 Эдвардианская ферма (12+)
16.40, 00.00 Императрицы Древнего Рима (12+)
17.45, 04.10 Загадочные авиакатастрофы ВОВ (12+)
18.35, 03.20 Охотники за мифами (16+)
20.20, 08.05 История римского Колизея (12+)
21.10 Величайшие секреты Библии (12+)
22.05 Выдающиеся женщины мировой истории (16+)
23.00 Забытые царицы Египта (12+)
00.55 Викинги (12+)
01.40 Женщины-самураи (16+)

ГИС

«Универсальный формат»

• В студии организаторы молодежного фестиваля социальной рекламы «Мы выбираем жизнь!». Не пропустите «Универсальный формат» в 13.05.

«Право на маму»

• Так любимый малышами Дед Мороз может все. Не может только подарить сиротам семью. Хотя такие письма он тоже получает. Смотрите программу «Право на маму» в 19.35.

06.00, 07.00, 08.00, 09.00 Самара многонациональная (12+)
06.20, 07.20, 08.20, 17.15 Город, история, события (12+)
06.35, 07.35, 08.35 Специальный репортаж (12+)
06.45, 07.45, 08.45 Д/с «И в шутку, и всерьез» (6+)
06.55, 07.55, 08.55 Зарядка (6+)
09.30 Х/ф «ЛЮБОВЬ И ПРОЧИЕ ГЛУПОСТИ» (12+)
11.15 М/ф «Тарзан» (6+)
13.05 Универсальный формат (12+)
13.45 М/ф (6+)
14.10, 01.25 «ДЕНЬ РОЖДЕНИЯ БУРЖУЯ» (16+)
15.00, 17.00, 19.00, 20.00, 21.00, 00.00 Информационная программа «События» (12+)
15.10 М/с «Охотники за привидениями» (6+)
15.30, 02.15 «СВЯТОЙ ДОЗОР» (16+)
16.15 «МОРЕ. ГОРЫ. КЕРАМЗИТ» (16+)
17.30, 00.30 Д/ф «Потребительские расследования», 14 с. (12+)
18.15 Территория права (12+)
18.50, 19.50, 20.50 Сыскное дело (16+)
19.35 Право на маму (12+)
20.30 Навигатор игрового мира (12+)
21.30 Универсальный формат (12+) (повтор)
22.10 Х/ф «ПРОГУЛКА» (12+)
03.00 Живая музыка (12+)
05.30 «ТЫ НЕ ОДИН» (16+)

TV1000. Русское кино

09.50 «ОБОРОТЕНЬ В ПОГОНАХ» (16+)
11.20 «ПАРШИВЫЕ ОВЦЫ» (16+)
13.30 «ДЕСЯТЬ НЕГРИТЯТ» (12+)
15.50 «ЛИЧНЫЙ НОМЕР» (12+)
17.45 «ПЕЧОРИН» (16+)
19.30 «С 8 МАРТА, МУЖЧИНЫ!» (12+)
21.20 «ДЕНЬ Д» (12+)
23.10 «МУЖСКОЙ СЕЗОН» (16+)
01.10 «ОТ 180 И ВЫШЕ» (12+)

ДОМ КИНО

05.20 Х/ф «ЧАРОДЕИ» (12+)
07.50 Х/ф «ИВАН ВАСИЛЬЕВИЧ МЕНЯЕТ ПРОФЕССИЮ» (12+)
09.30 Х/ф «ФРАНЦУЗ» (16+)
11.30, 03.30 Т/с «СВАТЫ-5» (16+)
13.25 Х/ф «ШЕРЛОК ХОЛМС И ДОКТОРА ВАТСОН. ЗНАКОМСТВО» (12+)
14.40 Х/ф «ШЕРЛОК ХОЛМС И ДОКТОРА ВАТСОН. КРОВАВАЯ НАДПИСЬ» (12+)
15.55 Х/ф «ПРИКЛЮЧЕНИЯ ШЕРЛОКА ХОЛМСА И ДОКТОРА ВАТСОНА. КОРОЛЬ ШАНТАЖА» (12+)
17.05 Х/ф «ЗИГЗАГ УДАЧИ» (12+)
18.35 Х/ф «ГДЕ НАХОДИТСЯ НОФЕЛЕТ?» (12+)
20.00 Х/ф «БЕРЕГИСЬ АВТОМОБИЛЯ» (12+)
21.40 Х/ф «ХОРОШО СИДИМ!» (16+)
23.00 Х/ф «ДИВАН ДЛЯ ОДИНОКОГО МУЖЧИНЫ» (12+)
02.30 Х/ф «ДВА ЦВЕТА СТРАСТИ» (16+)

DISNEY

06.00 «Кид vs Кэт» (6+)
06.15 «Стич!» (6+)
06.45 «Американский дракон» (6+)
07.10 «Ким Пять-с-Плюсом» (6+)
07.40 «Мама на 5+» (6+)
08.10, 17.45 «Финес и Ферб» (6+)
08.40 «7 гномов» (6+)
09.00, 11.30 «Узнавайка» (6+)
10.30 «Феи: Невероятные приключения» (6+)
13.00 «Солнечные зайчики» (6+)
13.15 «Приключения мышонка» (6+)
15.00 «Подружки из Хартлейк-Сити» (6+)
15.30 «Сорвиголова Кик Бутовски» (12+)
20.30 «Камешек и пингвин» (12+)
22.00 «Гравити Фолз» (12+)
23.00, 03.40 «ВИОЛЕТТА» (6+)
00.00 «Это моя комната» (12+)
00.55 «МЕРЛИН» (16+)
01.50 «РОБИН ГУД» (12+)
04.40 «Черный плащ» (6+)
05.35 «Музыка на канале Disney» (6+)

РЕТРО TV

07.00, 08.05 «СОБАКА НА СЕНЕ» (16+)
09.10 «Вокруг смеха» (12+)
10.35, 13.00, 22.00 «Свидетель века» (12+)
10.50, 16.45, 22.15 «Олимпийские вершины» (12+)
11.40 «Песня года» (6+)
12.05 The Beatles (6+)
13.15, 14.10 «Спешите делать добро» (12+)
15.15 «Антология юмора» (12+)
17.35 «Здравствуй, мир, здравствуй, друг!» (12+)
19.00, 20.25 «Авторский вечер Александры Пахмутовой» (12+)
23.05, 02.05 «Музыкальная история» (12+)
23.10 «РУГАНТИНО» (16+)
01.00 «ВОЛОДЯ БОЛЬШОЙ, ВОЛОДЯ МАЛЕНЬКИЙ» (16+)
02.10 «Песня года-74» (6+)

TV 1000 ACTION

10.00 «МАРС АТАКУЕТ!» (12+)
11.50 «БОЛЬШОЕ ДЕЛО» (16+)
13.30 «ИДЕАЛЬНОЕ УБИЙСТВО» (16+)
15.20 «КОМНАТА СТРАХА» (16+)
17.10 «КРАСНАЯ ПЛАНЕТА» (16+)
19.00 «СЕЗОН УБИЙЦ» (16+)
20.30 «ДОБРО ПОЖАЛОВАТЬ В ДЖУНГЛИ» (12+)
22.00 «ЧЕРНЫЙ ЯСТРЕБ» (16+)
00.30 «ТЕРМИНАТОР-3: ВОССТАНИЕ МАШИН» (18+)

ГУБЕРНИЯ

07.00 «Утро губернии» (12+)
09.00, 11.50, 15.55, 18.25, 23.55, 06.55 «Доска объявлений» (12+)
09.10, 06.45 «Мультимир» (6+)
09.30 «Жили-были первооткрыватели» (6+)
10.00, 04.45 «Истина где-то рядом» (16+)
10.15 «СТАРШАЯ СЕСТРА» (16+)
11.55, 12.55 «Календарь губернии» (12+)
12.00, 13.00, 14.00, 15.00, 16.00, 17.00, 19.00, 21.30, 00.00 «Новости губернии» (12+)
12.05 «Без обмана» (16+)
13.05 «Истории генерала Гурова» (16+)
14.05, 19.15 Ток-шоу «О чем говорят» (12+)
14.25, 22.00 «Азбука потребителя» (12+)
14.30 «Школа рыболова» (12+)
15.05, 06.00 «ЗДРАВСТВУЙ, МАМА!» (16+)
16.05 «Олег Стриженов» (16+)
17.10 «МАМОЧКА МОЯ» (16+)
18.00 «Секреты музеев» (16+)
18.30 «Закон и порядок» (12+)
18.45 «Свое дело» (12+)
18.55, 23.50 «Сеть» (12+)
19.35 «Время инноваций» (12+)
19.50 «ПОРОГИ» (16+)
21.50 «Школа здоровья» (12+)
22.10, 00.20 «Репортер» (16+)
22.30 «Акулы бизнеса» (16+)
23.20 «ДВОЕ НА КУХНЕ, НЕ СЧИТАЯ КОТА» (16+)
00.35 «АВИАТОР» (16+)
03.25 «ДОЧКИ-МАТЕРИ» (16+)
04.20 На музыкальной волне» (16+)
05.00 «Осторожно, мошенники!» (16+)
05.30 «ГЛАДИАТОРЫ» (6+)

ТЕЛЕКЛУБ

22.00 «ПАУТИНА-2» (16+)
23.00 «УЛИЦЫ РАЗБИТЫХ ФОНАРЕЙ-15» (16+)
00.00 «НАДЕЖДА» (16+)
01.00 «ЗАЩИТА КРАСИНА-3» (16+)
02.00 «ЧУЖОЕ ЛИЦО» (16+)
03.00 «ЧЕРНЫЙ ВОРОН» (12+)

МИР

07.00 180 минут (12+)
10.00 Беларусь сегодня (12+)
10.30 «СИЛА ВЕРЫ» (16+)
14.00, 17.00, 20.00 Новости (12+)
14.20, 22.10 «ШКОЛА ВЫЖИВАНИЯ ОТ ОДИНОКОЙ ЖЕНЩИНЫ С ТРЕМЯ ДЕТЬМИ В УСЛОВИЯХ КРИЗИСА» (12+)
17.20 Другой мир (12+)
17.50 Земля. Территория загадок (12+)
18.20 «АМАЗОНКИ» (16+)
20.25 «РАЗВОД» (12+)
23.05 «ПОБЕГ ИЗ «НОВОЙ ЖИЗНИ» (12+)
00.55 Главная тема (16+)
01.05 Слово за слово (16+)
02.00 «ОПАСНО ДЛЯ ЖИЗНИ» (12+)

ИДЕИ В РАБОТЕ Грант на экологический проект помогает делать Самару чище

Намусорил? В ловушку!

Общественники и власти объединили усилия в борьбе против незаконных свалок

Лилия Фролова

Охоту намусорить «пока никто не видит» теперь отбивают с помощью специальных устройств. Поставить в пригородных «укромных уголках» фото- и видеоловушки, фиксирующие факты загрязнения окружающей среды, предложили «зеленые» Самары. Власти эту идею поддержали. Сотрудничество администрации города и Самарской областной общественной организации «Самарская Зеленая Лига - Самарский СоЭС» направлено на решение наболевшей экологической проблемы. Проект под названием «Незаконным свалкам - нет!» получил грант городской администрации в рамках муниципальной программы городского округа Самара «Развитие городских сообществ и поддержка социально ориентированных некоммерческих организаций» на 2014 - 2016 годы.

Многие предприниматели предпочитают не тратиться на вывоз мусора на полигон, а нанимают частников с грузовиками, а те сваливают отходы в лесах, под мостами, в оврагах. Противоправная экономия дельцов превращает пригород в череду помоек и наносит урон городскому бюджету. На ликвидацию уродливых «монбланов» и «эверестов» (в прошлом году их было выявлено более 140) город тратит огромные средства.

Усилить меры контроля за санитарным состоянием города - такую задачу глава администрации Самары **Олег Фурсов** поставил еще в начале года. Инспекция департамента по благоустройству и экологии, управление охраны окружающей среды ведут постоянную работу. Теперь нарушителей ловят с помощью недорогих автоматических устройств фото- и видеофиксации, включающихся от датчиков движения. Периодически проверяя и снимая показания, выявляют нарушителей. И у города появляется возможность их наказать.

Количество самовольных свалок по сравнению с 2014 годом сократилось в два раза. Взаимодействие общественников и власти дает хорошие результаты. На реализацию полезных для Самары проектов администрация города предоставляет гранты до 250 тысяч рублей. Авторов идей приглашают к участию и в новом году.

ТВ программа

ВТОРНИК, 8 ДЕКАБРЯ

ПЕРВЫЙ

06.00 Доброе утро (16+)
10.00, 13.00, 16.00, 19.00, 01.15, 04.00 Новости (16+)
10.20, 05.20 Контрольная закупка (12+)
10.50 Жить здорово! (12+)
11.55 Модный приговор (12+)
13.15, 22.35 Т/с «ТЕСТ НА БЕРЕМЕННОСТЬ» (16+)
15.30, 16.15 Время покажет (16+)
17.00 Мужское/Женское (16+)
18.00 Наедине со всеми (16+)
19.45 Давай поженимся! (16+)
20.50 Пусть говорят (16+)
22.00 Время (16+)
00.40 Вечерний Ургант (16+)
01.30 Структура момента (16+)
02.35, 04.05 Х/ф «СМЕРТЕЛЬНАЯ ОХОТА» (16+)
04.30 Т/с «ИЗМЕНА» (16+)

РОССИЯ 1-САМАРА

06.00, 10.15 Утро России (16+)
10.00, 12.00, 15.00, 18.00, 18.50, 21.00 Вести (16+)
10.55 О самом главном (12+)
12.35, 15.30, 18.30, 20.35 Местное время. Вести – Самара (16+)
12.55 Т/с «ТАЙНЫ СЛЕДСТВИЯ» (12+)
15.50 Вести. Дежурная часть (16+)
16.00 Наш человек (12+)
17.00 Т/с «ЗЕМСКИЙ ДОКТОР» (12+)
19.15 Прямой эфир (16+)
21.50 Спокойной ночи, малыши! (0+)
22.00 Т/с «РАЯ ЗНАЕТ» (16+)
00.55 Вести.doc (16+)
02.35 Ночная смена (12+)
04.10 Т/с «СЫН ЗА ОТЦА» (16+)
05.10 Комната смеха (12+)

«Война и мир»

● Эпохальная лента Сергея Бондарчука по роману Льва Николаевича Толстого «Война и мир» состоит из четырех отдельных фильмов-частей: «Андрей Болконский», «Наташа Ростова», «1812 год» и «Пьер Безухов».
Фильм снимался два года, каждую его часть ждала, без преувеличения, вся страна. До этой кинокартины в СССР не производилось фильмов хоть сколько-нибудь сопоставимых по масштабности батальных сцен и массовок. Смотрите 1-ю серию киноэпопеи «Война и мир» на телеканале «Россия К».

СТС

06.00, 08.00 М/с «Смешарики» (0+)
06.40 М/с «Йоко» (0+)
07.10 М/с «Колобанга. Только для пользователей Интернета!» (0+)
07.30 М/с «Клуб Винкс» - школа волшебниц» (12+)
08.05 Т/с «ЗАЧАРОВАННЫЕ» (16+)
09.00, 19.05, 16.00 Т/с «КУХНЯ» (12+)
10.00, 21.00 Т/с «МАМОЧКИ» (16+)
11.00 Х/ф «ЧАС РАСПЛАТЫ» (12+)
13.15, 18.00, 18.30 Уральские пельмени (16+)
13.30 Т/с «ВОРОНИНЫ» (16+)
19.00 Миллион из Простоквашино (12+)
20.00 Т/с «ВОСЬМИДЕСЯТЫЕ» (16+)
22.00 Х/ф «ДОБРОЕ УТРО» (16+)
00.00 Даёшь молодёжь! (16+)
00.30 Х/ф «ДЖЕФФ, ЖИВУЩИЙ ДОМА» (16+)
02.00 Т/с «90210. НОВОЕ ПОКОЛЕНИЕ» (16+)
03.40 Х/ф «УЖИН С ПРИДУРКАМИ» (16+)
05.45 Музыка на СТС (16+)

НТВ

06.00, 07.05 Х/ф «АДВОКАТ» (16+)
07.00, 11.00, 14.00, 17.00, 20.00 Сегодня (16+)
08.00 НТВ утром (16+)
09.10 «Утро» с Юлией Высоцкой (12+)
10.00 Т/с «ВОЗВРАЩЕНИЕ МУХТАРА» (16+)
11.20 Т/с «ЛЕСНИК» (16+)
13.00 Суд присяжных (16+)
14.20 Чрезвычайное происшествие (16+)
15.00 Т/с «УЛИЦЫ РАЗБИТЫХ ФОНАРЕЙ» (16+)
17.20 Т/с «ЛИТЕЙНЫЙ» (16+)
19.00 Говорим и показываем (16+)
20.40 Т/с «ЧУЖОЙ» (16+)
22.35 Т/с «ПЯТНИЦКИЙ. ГЛАВА ЧЕТВЕРТАЯ» (16+)
00.30 Анатомия дня (16+)
01.10 Т/с «КОМАНДА» (16+)
03.00 Главная дорога (16+)
03.35 Дикий мир (0+)
04.05 Т/с «ОСНОВНАЯ ВЕРСИЯ» (16+)

РОССИЯ К

07.30 Евроньюс (0+)
11.00, 16.00, 20.30, 00.30 Новости культуры (16+)
11.20, 16.10, 20.45, 00.45 Л.Н.Толстой «Война и мир». Читаем роман (0+)
13.10, 21.40 Х/ф «ВОЙНА И МИР» (0+)
15.30, 00.00 Охота на Льва (0+)
18.25 Спектакль «Война и мир. Начало романа» (0+)
02.55 Д/ф «Трагедия Льва Толстого» (0+)
03.35 Концерт Государственного ансамбля скрипачей «Виртуозы Якутии» (0+)

ТВЦ

07.00 Настроение (16+)
09.10 Доктор И... (16+)
09.45 Х/ф «ДОБРОВОЛЬЦЫ» (16+)
11.40 Д/ф «Татьяна Окуневская. Качели судьбы» (12+)
12.30, 15.30, 20.40, 23.00, 01.00 События (16+)
12.50 Т/с «ПУАРО АГАТЫ КРИСТИ» (12+)
14.40 Мой герой (12+)
15.50 Без обмана (16+)
16.40 Т/с «КАПКАН ДЛЯ ЗВЕЗДЫ» (16+)
18.30 Город новостей (16+)
18.40 Т/с «ДУРНАЯ КРОВЬ» (16+)
21.00 Право голоса (16+)
22.45 Петровка, 38 (16+)
23.30 Осторожно, мошенники! (16+)
00.05 Прощание. Александр Абдулов (12+)
01.30 Право знать! (16+)
02.55 Х/ф «ВСЕ ВОЗМОЖНО» (16+)
04.55 Д/ф «Пётр Столыпин. Выстрел в антракте» (12+)
05.55 Т/с «ПАНДОРА» (16+)

ЧЕ

«Вид на убийство»

06.00 Х/ф «ВИД НА УБИЙСТВО» (12+)
08.30 Д/с «100 великих» (16+)
09.30, 22.30 Доброе дело (12+)
10.05, 04.50 Среда обитания (16+)
11.00 Х/ф «ВО ИМЯ КОРОЛЯ» (12+)
13.30, 18.30 КВН на бис (16+)
14.30 Утилизатор (12+)
15.00 Т/с «ВОЕННАЯ РАЗВЕДКА. ПЕРВЫЙ УДАР» (12+)
17.25 Выжить в лесу (16+)
19.30 Х/ф «ЭФФЕКТ КОЛИБРИ» (16+)
21.30 +100500 (16+)
23.00 Х/ф «ИСКРЫ ИЗ ГЛАЗ» (12+)
01.35 Х/ф «ЗАКОЛДОВАННЫЙ УЧАСТОК» (12+)
02.50 Х/ф «ЗОЛОТАЯ РЕЧКА» (0+)

МАТЧ-ТВ

07.30 Мировая раздевалка (12+)
08.00, 09.00, 10.00, 11.00, 12.00, 13.00 Новости (16+)
08.05 Ты можешь больше! (16+)
09.05 Живи сейчас (16+)
10.05, 18.00, 01.45 Все на Матч! Прямой эфир. Аналитика. Интервью. Эксперты (16+)
11.05 Д/с «Безграничные возможности» (12+)
11.30 «Анатомия спорта» с Эдуардом Безугловым (12+)
12.05 Спортивный интерес (16+)
13.05 «Биатлон» с Дмитрием Губерниевым (12+)
13.30 Д/ф «Победа ради жизни» (16+)
14.40 Смешанные единоборства. BELLATOR (16+)
18.55 Гандбол. Чемпионат мира. Женщины. Россия - Пуэрто-Рико. Прямая трансляция из Дании (16+)
20.30 Где рождаются чемпионы? (16+)
21.00 Точка на карте (16+)
21.30 Д/ф «Вне ринга» (16+)
22.00 «Культура» с Юрием Дудем (16+)
22.30 Д/ф «Больше, чем команда» (12+)
23.00 Все на футбол! (16+)
23.30 Футбол. Лига чемпионов. ПСВ (Нидерланды) - ЦСКА (Россия). Прямая трансляция (16+)
02.45 Х/ф «ДЕРЗКИЕ ДНИ» (16+)
04.30 Удар по мифам (12+)
04.45 Д/ф «В ожидании молнии» (16+)
06.30 Испания. Болельщики (16+)
07.00 Все за Евро (16+)

ДОМАШНИЙ

06.30 Умная кухня (16+)
07.30, 06.00 Джейми у себя дома (16+)
08.00 По делам несовершеннолетних (16+)
09.55 Давай разведёмся! (16+)
10.50 Д/с «Понять. Простить» (16+)
12.00 Д/с «Эффект Матроны» (12+)
13.00, 04.25 Присяжные красоты (16+)
14.00 Д/с «Женская консультация» (16+)
18.00, 00.00, 05.55 Матриархат (16+)
18.05 Т/с «НЕ РОДИСЬ КРАСИВОЙ» (12+)
19.00 Т/с «БАЛЬЗАКОВСКИЙ ВОЗРАСТ, ИЛИ ВСЕ МУЖИКИ СВО...» (16+)
21.00 Т/с «ВЫХОЖУ ТЕБЯ ИСКАТЬ» (16+)
23.00 Рублёво-Бирюлёво (16+)
00.30 Х/ф «МОЯ ВТОРАЯ ПОЛОВИНКА» (16+)
02.20 Х/ф «ЗВЕЗДА ЭПОХИ» (0+)
05.25 Домашняя кухня (16+)

ПЯТЫЙ

«Ссора в Лукашах»

07.00, 11.00, 13.00, 16.30, 19.30, 23.00 Сейчас (16+)
07.10 Утро на «5» (6+)
10.30 Место происшествия (16+)
11.30, 12.45, 13.30, 14.20, 15.25 Т/с «ГРОЗОВЫЕ ВОРОТА» (16+)
17.00 Открытая студия (16+)
17.50, 18.20, 18.55, 20.00, 20.30, 20.55 Т/с «ДЕТЕКТИВЫ» (16+)
21.25, 22.15, 23.25, 00.10 Т/с «СЛЕД» (16+)
01.00 Х/ф «ССОРА В ЛУКАШАХ» (12+)
02.55 Т/с «МАРШ-БРОСОК» (16+)
05.00 Х/ф «ЖЕЛТЫЙ КАРЛИК» (16+)

СКАТ-ТНТ

07.00 Здорово выглядишь (16+)
07.20, 19.22 СТВ. Дежурный по городу (16+)
07.25, 07.50, 08.30 Погода (12+)
07.30, 19.30 СТВ (16+)
07.55, 19.57 Абзац (16+)
08.00 Смешарики (6+)
08.20 Мой дом (12+)
08.25 Служебные романы (16+)
09.00 Дом-2. Lite (16+)
10.30 Битва экстрасенсов (16+)
13.30 Т/с «ДЕФФЧОНКИ» (16+)
14.00 Звезды и мистика (16+)
14.30, 20.00 Т/с «УНИВЕР. НОВАЯ ОБЩАГА» (16+)
19.00 Выйти замуж за иностранца (16+)
19.15 Газовый вектор (12+)
21.00, 01.05 Х/ф «СОВМЕСТНАЯ ПОЕЗДКА» (16+)
23.05 Дом-2. Город любви (16+)
00.05 Дом-2. После заката (16+)
03.10 Т/с «ТЕРМИНАТОР. БИТВА ЗА БУДУЩЕЕ-2» (16+)
04.05 Т/с «НИКИТА-4» (16+)
04.55 Т/с «МЕРТВЫЕ ДО ВОСТРЕБОВАНИЯ» (16+)
05.45 Т/с «ПРИГОРОД-3» (16+)
06.10 Женская лига (16+)

ТВ3

07.00 Мультфильмы СМФ (0+)
10.30, 11.00, 18.00, 18.30 Т/с «СЛЕПАЯ» (12+)
11.30, 12.00, 12.30, 13.00, 17.00, 17.30 Д/ф «Гадалка» (12+)
13.30 Д/ф «Апокалипсис» (12+)
14.30, 19.00, 02.15 Х-версии (12+)
15.00, 15.30 Д/ф «Охотники за привидениями» (16+)
16.00 Мистические истории (16+)
19.30 Т/с «ПЯТАЯ СТРАЖА» (16+)
20.30, 21.20 Т/с «ЭЛЕМЕНТАРНО» (16+)
22.15, 23.05 Т/с «КОСТИ» (12+)
00.00 На крючке (16+)
02.45 Х/ф «ТАРЗАН, ЧЕЛОВЕК-ОБЕЗЬЯНА» (16+)
05.00, 06.00 Т/с «В ПОЛЕ ЗРЕНИЯ» (16+)

ТЕРРА-РЕН ТВ

06.00 Мужчина и женщина (16+)
06.20, 07.25, 12.50, 19.55, 23.50 Биржа труда (16+)
06.30, 12.30, 23.25, 19.30 Новости. Самара (16+)
06.55 Здравый смысл (16+)
07.30 С бодрым утром! (16+)
08.30, 16.30, 23.00 Новости (16+)
09.00 Военная тайна (16+)
11.00 Д/ф «Звездный десант» (16+)
12.00, 16.00 112 (16+)
12.45, 19.25 Цифры (16+)
13.00 Званый ужин (16+)
14.00 Т/с «СТРАНА 03» (16+)
15.00 Водить по-русски (16+)
17.00 Тайны Чапман (16+)
18.00 Новости (16+)
18.30 Тотальный футбол (16+)
18.45 Бункер S (16+)
19.05 Мужская территория (16+)
20.00, 00.50 Х/ф «ДВЕНАДЦАТЬ ДРУЗЕЙ ОУШЕНА» (16+)
22.20 Знай наших! (16+)
23.55, 03.10 Т/с «СОННАЯ ЛОЩИНА» (16+)
04.00 Засуди меня (16+)

НОВОКУЙБЫШЕВСК

07.00 Смешарики (0+)
09.25, 01.00 Пятница News (16+)
10.00 Битва ресторанов (16+)
15.10 Битва салонов (16+)
23.00 Еда, я люблю тебя (16+)
00.00 Орел и решка. Юбилейный (16+)
01.30 «ДОЧЬ МОЕГО БОССА» (12+)
03.25 «ВЫЗОВ» (16+)
04.35 «ВОЛЧОНОК» (16+)
05.30 Прогулки с динозаврами (16+)

ЗНАЙТЕ

Общероссийский день приема граждан 14 декабря 2015 года

В соответствии с поручением Президента России, начиная с 12 декабря 2013 года, в День Конституции РФ проводится общероссийский день приема граждан с 12 до 20 часов в Приемной Президента РФ по приему граждан в Москве, приемных Президента РФ в федеральных округах и в административных центрах субъектов России, в федеральных органах исполнительной власти и в соответствующих территориальных органах, в федеральных государственных органах и в соответствующих территориальных органах, в исполнительных органах государственной власти субъектов России и в органах местного самоуправления.

С 12 до 20 часов проводят личный прием заявителей, пришедших в соответствующие приемные Президента РФ, государственные органы или органы местного самоуправления, уполномоченные лица данных органов и обеспечивают с согласия заявителей личное обращение в режиме видеоконференц-связи, видеосвязи, аудиосвязи, иных видов связи к уполномоченным лицам иных органов, в компетенцию которых входит решение поставленных в устных обращениях вопросов. Личный прием проводится в порядке живой очереди при представлении документа, удостоверяющего личность (паспорта).

В 2015 году прием будет проводиться 14 декабря, так как День Конституции РФ 12 декабря приходится на нерабочий день субботу.

В администрации городского округа Самара прием будет проводиться по адресу: ул. Куйбышева, 120, в территориальных (администрации районов) и отраслевых органах (департаменты) - по адресам их размещения.

ВТОРНИК, 8 ДЕКАБРЯ

Кабельное ТВ

КАРУСЕЛЬ

06.00 М/с «Даша-путешественница» (0+)
06.50 Прыг-скок команда (0+)
07.00 Мультканал «Ранние пташки» (0+)
08.10, 21.05 М/с «Щенячий патруль» (0+)
08.35, 20.10 М/с «Весёлые паровозики из Чаггингтона» (0+)
08.50 М/с «Дружба - это чудо» (0+)
09.35 М/с «Маленький зоомагазин» (0+)
10.15, 20.40 М/с «Ягодный пирог. Шарлотта Земляничка» (0+)
10.40, 04.40 Давайте рисовать! (0+)
11.05 М/с «Поезд динозавров» (0+)
12.05, 19.05 М/с «Новые приключения пчёлки Майи» (0+)
13.00, 23.05 М/с «Трансформеры. Роботы под прикрытием» (0+)
13.45 М/с «Свинка Пеппа» (0+)
14.10 М/с «Маленькое королевство» Бена и Холли» (0+)
15.00 Перемешка (0+)
15.15, 01.15 Ералаш (0+)
16.35 Т/с «МОГУЧИЕ РЕЙНДЖЕРЫ. ДИНО ЗАРЯД» (0+)
17.00 М/с «Смешарики. Пин-код» (0+)
18.05 М/с «Марин и его друзья. Подводные истории» (0+)
18.45 М/с «Ми-Ми-Мишки» (0+)
18.55 Быстрее, выше, сильнее вместе с Тигрёнком Муром и... (0+)
19.45 М/с «Томас и его друзья» (0+)
21.30 Спокойной ночи, малыши! (0+)
21.40 М/с «Привет, я Николя!» (0+)
23.25 Т/с «ДОКТОР КТО» (12+)
00.10 М/с «Куми-Куми» (12+)
00.25 Т/с «ГВЕН ДЖОНС - УЧЕНИЦА Т/С «МЕРЛИН»А» (0+)
01.45 М/с «Мой дед - волшебник!» (0+)
02.30 Дорожная азбука (0+)
03.10 М/с «Город Дружбы» (0+)
03.55 М/с «Гуппи и пузырики» (0+)
05.00 М/с «Ангелина Балерина. История продолжается» (0+)
05.40 Подводный счёт (0+)

РУССКИЙ ИЛЛЮЗИОН

01.00 Х/ф «УСАТЫЙ НЯНЬ» (12+)
02.25 Х/ф «ДОМ МАЛЮТКИ» (16+)
05.55 Х/ф «ДОЧЬ БАЯНИСТА» (16+)
07.25 Х/ф «ДИКОЕ ПОЛЕ» (16+)
09.15 Х/ф «СУМАСШЕДШАЯ ПОМОЩЬ» (16+)
11.15 Х/ф «НА СВЕТЕ ЖИВУТ ДОБРЫЕ И ХОРОШИЕ ЛЮДИ» (16+)
13.00, 20.50 Т/с «ДИВЕРСАНТ. КОНЕЦ ВОЙНЫ» (16+)
13.55, 14.45, 15.45, 16.45 Т/с «ПОРОКИ И ИХ ПОКЛОННИКИ» (16+)
17.40 Х/ф «ДОЧКИ-МАТЕРИ» (16+)
21.50 Х/ф «ЖИЛА-БЫЛА ЛЮБОВЬ» (12+)
23.30 Х/ф «ЧАРТЕР» (16+)

ГИС

«Мастер спорта»

• Новокуйбышевский боксер - лучший в России. Василий Веткин - двукратный чемпион страны. Об этом в программе «Мастер спорта» в 19.45.

«Просто о вере»

• Добродетель терпения. Как её в себе взрастить, в чём её содержание, для чего она нужна современному христианину? Узнаем в программе «Просто о вере» в 20.30.

06.00, 07.00, 08.00, 09.00, 15.00, 17.00, 19.00, 20.00, 21.00, 00.00 Информационная программа «События» (12+)
06.30, 07.30, 08.30, 18.45 Право на маму (12+)
06.45, 07.45, 08.45 Д/с «И в шутку, и всерьез» (6+)
06.55, 07.55, 08.55 Зарядка (6+)
09.30 Х/ф «ЛЮБОВЬ И ПРОЧИЕ ГЛУПОСТИ» (12+)
11.15, 16.15 «МОРЕ. ГОРЫ. КЕРАМЗИТ» (16+)
12.00, 05.30 «ТЫ НЕ ОДИН» (16+)
12.30 Территория права (12+) (повтор)
13.05 Универсальный формат (12+)
13.45 М/ф (6+)
14.10, 01.25 «ДЕНЬ РОЖДЕНИЯ БУРЖУЯ» (16+)
15.10 М/с «Охотники за привидениями» (6+)
15.30, 02.15 «СВЯТОЙ ДОЗОР» (16+)
17.15, 00.30 Д/ф «Главный автомобиль СССР» (12+)
18.15 Спик-шоу «Город-С» (12+)
19.30 Город, история, события (12+)
19.45 Мастер спорта (12+)
20.30 Просто о вере (12+)
21.30 Универсальный формат (12+) (повтор)
22.10 Х/ф «МОЙ ПЕРВЫЙ РАЗ» (16+)
03.00 Живая музыка (12+)

DISNEY

06.00, 15.10 «Кид vs Кэт» (6+)
06.15 «Стич!» (6+)
06.45 «Американский дракон» (6+)
07.10 «Ким Пять-с-Плюсом» (6+)
07.40 «Правила стиля» (6+)
08.10 «Финес и Ферб» (6+)
08.40, 17.45 «7 гномов» (6+)
09.00 «Узнавайка» (6+)
13.00 «Приключения Дино» (6+)
13.15 «Союз зверей» (12+)
15.30 «Зип Зип» (12+)
20.30 «Все псы попадают в рай» (6+)
22.00 «С приветом по планетам!» (12+)
23.00, 03.40 «ВИОЛЕТТА» (6+)
00.00 «СОСЕДИ» (16+)
00.55 «МЕРЛИН» (16+)
01.50 «РОБИН ГУД» (12+)
04.40 «Черный плащ» (6+)
05.35 «Музыка на канале Disney» (6+)

ГУБЕРНИЯ

07.00 «Утро губернии» (12+)
09.00, 11.50, 15.55, 18.25, 23.55, 06.55 «Доска объявлений» (12+)
09.05, 14.05, 19.15 Ток-шоу «О чем говорят» (12+)
09.20 «С Дядей Степой мы друзья» (6+)
09.30 «Жили-были первооткрыватели» (6+)
10.00, 04.45 «Истина где-то рядом» (16+)
10.15 «СТАРШАЯ СЕСТРА» (16+)
11.55, 12.55, 13.55 «Календарь губернии» (12+)
12.00, 13.00, 14.00, 15.00, 16.00, 17.00, 19.00, 21.30, 00.00 «Новости губернии» (12+)
12.05, 13.05 «ПРИ ЗАГАДОЧНЫХ ОБСТОЯТЕЛЬСТВАХ» (16+)
14.20, 18.50 «Азбука потребителя» (12+)
14.30 «Свое дело» (12+)
14.40 «Сохраняйте чек» (12+)
14.50 «Школа здоровья» (12+)
15.05, 06.00 «ЗДРАВСТВУЙ, МАМА!» (16+)
16.05 «Среда обитания» (16+)
17.10 «МАМОЧКА МОЯ» (16+)
18.00 «Строительная зона» (16+)
18.30 «Рыбацкое счастье» (12+)
18.40 «Открытый урок» (12+)
18.55, 23.50 «Сеть» (12+)
19.35 «Поисковый отряд» (12+)
19.50 «ПОРОГИ» (16+)
21.50 «Спорткласс» (12+)
22.05 «Бюро стильных идей» (12+)
22.25, 00.20 «Репортер» (16+)
22.30 Международный профессиональный турнир по ММА «Золото скифов» (16+)
00.25 Х/ф «КРУЖЕВА» (16+)
02.10 Х/ф «ЗАЕЗЖИЙ МОЛОДЕЦ» (16+)
03.45 «ДОЧКИ-МАТЕРИ» (16+)
04.35 На музыкальной волне» (16+)
05.00 «Осторожно, мошенники!» (16+)
05.30 «ГЛАДИАТОРЫ» (6+)
06.45 «Мультимир» (6+)

ЗВЕЗДА

07.00 «ВАЛЬС» (16+)
08.20, 10.15, 11.05, 15.05 «МОРПЕХИ» (16+)
10.00, 14.00, 19.00, 01.00 Новости дня (12+)
11.00, 15.00 Военные новости (6+)
12.30 Специальный репортаж (12+)
13.00 Процесс (12+)
14.15 Панфиловцы. Правда о подвиге (12+)
19.30 Неизвестная война (12+)
20.30 Легенды армии (12+)
21.10 «БЕСПОКОЙНОЕ ХОЗЯЙСТВО» (16+)
23.00 «БОТАНЫ» (12+)
01.15 «МЕРТВЫЙ СЕЗОН» (16+)
04.00 «ЗЕМЛЯ, ДО ВОСТРЕБОВАНИЯ» (12+)

TV XXI ВЕК

11.00, 19.00, 03.00 «НАЗАД К СЧАСТЬЮ, ИЛИ КТО НАЙДЕТ СИНЮЮ ПТИЦУ» (12+)
12.00, 20.00, 04.00 «БЕЗУМНАЯ СВАДЬБА» (12+)
13.40, 21.40, 05.40 «МЕРТВЕЦ» (18+)
15.40, 23.40, 07.40 «ПОСЛЕДНЯЯ ЛЮБОВЬ НА ЗЕМЛЕ» (16+)
17.15, 01.15, 09.15 «СУМЕРКИ» (16+)

TV1000

09.10 «ЭПОХА НЕВИННОСТИ» (12+)
11.25 «ЦУНАМИ» (18+)
13.25 «ИСПАНСКИЙ-АНГЛИЙСКИЙ» (12+)
15.35 «КОЛДУНЬЯ» (12+)
17.15 «ГРЯЗНЫЕ ИГРЫ» (16+)
19.15 «ПРИНЦЕССА МОНАКО» (16+)
21.00 «САМЫЙ ОПАСНЫЙ ЧЕЛОВЕК» (16+)
23.05 «ЛОФТ» (18+)
01.05 «ПРЕЖДЕ ЧЕМ Я УСНУ» (16+)

TV1000. Русское кино

11.10 «НЕБЕСНЫЙ СУД. ПРОДОЛЖЕНИЕ» (12+)
13.10 «КИТАЙСКАЯ БАБУШКА» (12+)
14.45 «ОПАСНЫЕ ГАСТРОЛИ» (16+)
16.20 «ПОВЕСТЬ НЕПОГАШЕННОЙ ЛУНЫ» (16+)
18.00 «ЗАЯЦ НАД БЕЗНОЙ» (12+)
19.40 «КИНО ПРО АЛЕКСЕЕВА» (12+)
21.20 «ЖЕНЩИНЫ ПРОТИВ МУЖЧИН» (18+)
23.30 «ВОМЬМЕРКА» (12+)

РЕТРО TV

07.00, 16.00 «Свидетель века» (12+)
07.15, 08.10 «Спешите делать добро» (12+)
09.15 «Антология юмора» (12+)
10.45, 16.15 «Олимпийские вершины» (12+)
11.35 «Здравствуй, мир, здравствуй, друг!» (12+)
13.00, 14.25 «Авторский вечер Александры Пахмутовой» (12+)
17.05, 20.05, 00.55 «Музыкальная история» (12+)
17.10 «РУГАНТИНО» (16+)
19.00 «ВОЛОДЯ БОЛЬШОЙ, ВОЛОДЯ МАЛЕНЬКИЙ» (16+)
20.10 «Песня года-74» (6+)
23.10 «БЛАГОРОДНЫЙ ВЕНЕЦИАНЕЦ» (16+)
01.00, 02.30 «БЕЛЫЙ БИМ - ЧЕРНОЕ УХО» (16+)
03.55 «Кинопанорама» (12+)

ТЕЛЕКЛУБ

22.00 «ПАУТИНА-3» (16+)
23.00 «УЛИЦЫ РАЗБИТЫХ ФОНАРЕЙ-15» (16+)
00.00 «НАДЕЖДА» (16+)
01.00 «ЗАЩИТА КРАСИНА-3» (16+)
02.00 «ЧУЖОЕ ЛИЦО» (16+)
03.00 «ЧЕРНЫЙ ВОРОН» (12+)

DISCOVERY

07.00, 11.30 Быстрые и громкие (12+)
07.50 Не пытайтесь повторить (16+)
08.45, 13.20, 20.30 Как это устроено? (12+)
09.10, 13.45, 20.00 Как это сделано? (12+)
09.40, 10.05, 16.05, 16.30 Битвы за контейнеры (12+)
10.35, 06.13 Речные монстры (12+)
12.25, 05.25 Аэропорт изнутри (12+)
14.15, 00.00, 04.38 Крутой тюнинг (12+)
15.10, 22.00, 02.00 Махинаторы (12+)
17.00 Голые и напуганные XL (16+)
18.00 Голые и напуганные (16+)
19.00 Дикая кухня (16+)
21.00 Мятежный гараж (12+)
23.00 Кубинский хром (12+)
01.00, 03.50 Ржавая империя (12+)
03.00 Молниеносные катастрофы (12+)
03.25 Настоящие аферисты (12+)

HISTORY

09.00, 14.35, 05.25 Команда времени (12+)
09.50 Восток - Запад. Путешествия из центра мира (12+)
10.50, 02.50 Восточная Пруссия Гитлера (16+)
11.40, 02.00 Викинги (12+)
12.30 Погода, изменившая ход истории (16+)
12.55, 19.20, 06.15 Музейные тайны (16+)
13.45 История римского Колизея (12+)
15.30, 07.00 Эдвардианская ферма (12+)
16.35 Выдающиеся женщины мировой истории (16+)
17.30, 04.30 Путь к войне. Конец империи (12+)
18.25, 03.35 Охотники за мифами (16+)
20.05 Забытые царицы Египта (12+)
21.10 Величайшие секреты Библии (12+)
22.05 Карпов против Каспарова. Вечный поединок (12+)
23.00, 08.00 Нераскрытые тайны Второй мировой войны (16+)
23.55, 00.25 Железные дороги в годы Первой мировой войны (12+)
01.00 По железным дорогам бывшей империи (12+)

ДОМ КИНО

05.20 Х/ф «БЕРЕГИСЬ АВТОМОБИЛЯ» (12+)
06.50 Х/ф «ХОРОШО СИДИМ!» (16+)
08.10 Х/ф «ДИВАН ДЛЯ ОДИНОКОГО МУЖЧИНЫ» (12+)
11.30, 03.30 Т/с «СВАТЫ-5» (16+)
13.25 Х/ф «ПРИКЛЮЧЕНИЯ ШЕРЛОКА ХОЛМСА И ДОКТОРА ВАТСОНА. СМЕРТЕЛЬНАЯ СХВАТКА» (12+)
14.35 Х/ф «ПРИКЛЮЧЕНИЯ ШЕРЛОКА ХОЛМСА И ДОКТОРА ВАТСОНА. ОХОТА НА ТИГРА» (12+)
15.50 Х/ф «МИСТЕР ИКС» (12+)
17.30 Х/ф «ЖЕСТОКИЙ РОМАНС» (12+)
20.00 Х/ф «КАРНАВАЛ» (12+)
22.45 Х/ф «ДЕНЬ ВЫБОРОВ» (16+)
00.55 Х/ф «ОДИНОКИМ ПРЕДОСТАВЛЯЕТСЯ ОБЩЕЖИТИЕ» (12+)
02.30 Х/ф «ДВА ЦВЕТА СТРАСТИ» (16+)

TV 1000 ACTION

09.50 «КРАСНАЯ ПЛАНЕТА» (16+)
11.50 «КОСМИЧЕСКИЕ КОВБОИ» (12+)
14.20 «ДОБРО ПОЖАЛОВАТЬ В ДЖУНГЛИ» (12+)
16.00 «ИНКАССАТОР» (16+)
17.40 «ЧЕРНЫЙ ЯСТРЕБ» (16+)
20.10 «ЛЕГИОН» (18+)
22.00 «ИДЕНТИФИКАЦИЯ» (16+)
23.40 «ТЕРМИНАТОР: ДА ПРИДЕТ СПАСИТЕЛЬ» (16+)
01.50 «БЕГИ» (16+)

МИР

07.00 180 минут (12+)
10.00 Общий интерес (12+)
10.30 «ОПАСНО ДЛЯ ЖИЗНИ» (12+)
12.15 «ПОБЕГ ИЗ «НОВОЙ ЖИЗНИ» (12+)
14.00, 17.00, 20.00 Новости (16+)
14.20, 20.25 «РАЗВОД» (12+)
16.05 Дела семейные (16+)
17.20 Другой мир (12+)
17.50 Земля. Территория загадок (12+)
18.20 «АМАЗОНКИ» (16+)
22.10 «ШКОЛА ВЫЖИВАНИЯ ОТ ОДИНОКОЙ ЖЕНЩИНЫ С ТРЕМЯ ДЕТЬМИ В УСЛОВИЯХ КРИЗИСА» (12+)
23.05 «ЮЛЕНЬКА» (16+)
00.55 Главная тема (16+)
01.05 Слово за слово (16+)
02.00 «СТАРИКИ-РАЗБОЙНИКИ» (12+)

ВПЕРВЫЕ По доступным ценам

Запасемся на Новогодье!

Натуральные продукты - самые полезные

Глеб Мартов

В Самаре с 4 по 6 декабря в ВК «Экспо-Волга» проходит выставка-ярмарка «День самарского фермера».

Цель - решение одной из важнейших задач, поставленных перед агропромышленным комплексом: обеспечение продовольственной безопасности посредством наиболее полного насыщения потребительского рынка региона продукцией местных фермерских хозяйств, частных подворий, сельхозпроизводителей и предприятий переработки.

Вы сможете продегустировать и приобрести по доступным ценам экологически чистые, натуральные и свежие продукты - овощи, фрукты, птицу, мясо (говядину, телятину, свинину, баранину), рыбу, крупы, молочные продукты и многое другое.

Деловая программа выставки включает в себя проведение нескольких семинаров и круглых столов. Их участники получат актуальную информацию о развитии агропромышленного сектора, современных тенденциях и технологиях. Кроме того, информационно-консультационную поддержку по различным вопросам будут оказывать различные специалисты, в том числе банковских структур, лизинговых компаний, научных институтов и учебных заведений.

Помимо ярмарки и деловой программы всех посетителей ждут культурно-развлекательные мероприятия, выступления творческих коллективов.

Вас ждут в ВК «Экспо-Волга» с 10.00 до 17.00, вход свободный.

ТВ программа

СРЕДА, 9 ДЕКАБРЯ

ПЕРВЫЙ

06.00 Доброе утро (16+)
10.00, 13.00, 16.00, 19.00, 01.10, 04.00 Новости (16+)
10.20, 05.05 Контрольная закупка (12+)
10.50 Жить здорово! (12+)
11.55 Модный приговор (12+)
13.15 Т/с «ТЕСТ НА БЕРЕМЕННОСТЬ» (16+)
15.30, 16.15 Время покажет (16+)
17.00 Мужское/Женское (16+)
18.00 Наедине со всеми (16+)
19.45 Давай поженимся! (16+)
20.50 Пусть говорят (16+)
22.00 Время (16+)
22.35 Т/с «ВСЕ СНАЧАЛА» (16+)
00.35 Вечерний Ургант (16+)
01.25 Политика (16+)
02.35, 04.05 Х/ф «РАСЧЕТ» (16+)
04.20 Т/с «ИЗМЕНА» (16+)

РОССИЯ 1 - САМАРА

06.00, 10.15 Утро России (16+)
10.00, 12.00, 14.30, 18.00, 18.50, 21.00 Вести (16+)
10.55 О самом главном (12+)
12.35, 15.30, 18.30, 20.35 Местное время. Вести – Самара (16+)
13.00 «Разговор» с Дмитрием Медведевым (16+)
15.50, 05.45 Вести. Дежурная часть (16+)
16.00 Наш человек (12+)
17.00 Т/с «ЗЕМСКИЙ ДОКТОР» (12+)
19.15 Прямой эфир (16+)
21.50 Спокойной ночи, малыши! (0+)
22.00 Т/с «РАЯ ЗНАЕТ» (16+)
00.00 Специальный корреспондент (16+)
01.40 Ночная смена (12+)
03.45 Т/с «СЫН ЗА ОТЦА» (16+)
04.45 Диктор Иванович. Солдат телевидения (12+)

«Все сначала»

● Заключенный Павел Стахов узнает, что ему осталось жить не более шести месяцев. Стахов предлагает своему бывшему партнёру по бизнесу и другу детства Геннадию все свои акции в обмен на помощь в организации побега. Во время виртуозно организованного бегства Павел имитирует свою смерть. Теперь его единственное желание - забрать дочь Настю из детдома. Но выясняется, что девочку год назад уже удочерили... Смотрите сериал «Все сначала» на «Первом канале». (16+)

СТС

06.00, 08.00 М/с «Смешарики» (0+)
06.40 М/с «Йоко» (0+)
07.10 М/с «Колобанга. Только для пользователей Интернета!» (0+)
07.30 М/с «Клуб Винкс» - школа волшебниц» (12+)
08.05 Т/с «ЗАЧАРОВАННЫЕ» (16+)
09.00, 00.00 Даёшь молодёжь! (16+)
09.30, 19.05, 16.00 Т/с «КУХНЯ» (12+)
10.00, 21.00 Т/с «МАМОЧКИ» (16+)
11.00 Х/ф «ДОБРОЕ УТРО» (16+)
13.00 Т/с «ВОРОНИНЫ» (16+)
18.00, 18.30 Уральские пельмени (16+)
19.00 Миллион из Простоквашино (12+)
20.00 Т/с «ВОСЬМИДЕСЯТЫЕ» (16+)
22.00 Х/ф «КЛЯТВА» (16+)
00.30 Х/ф «УЖИН С ПРИДУРКАМИ» (16+)
02.35 Т/с «90210. НОВОЕ ПОКОЛЕНИЕ» (16+)
04.15 Х/ф «КОРОТЫШКА» (16+)
05.50 Музыка на СТС (16+)

НТВ

06.00, 07.05 Х/ф «АДВОКАТ» (16+)
07.00, 11.00, 14.00, 17.00, 20.00 Сегодня (16+)
08.00 НТВ утром (16+)
09.10 «Утро» с Юлией Высоцкой (12+)
10.00 Т/с «ВОЗВРАЩЕНИЕ МУХТАРА» (16+)
11.20 Т/с «ЛЕСНИК» (16+)
13.00 Суд присяжных (16+)
14.20 Чрезвычайное происшествие (16+)
15.00 Т/с «УЛИЦЫ РАЗБИТЫХ ФОНАРЕЙ» (16+)
17.20 Т/с «ЛИТЕЙНЫЙ» (16+)
19.00 Говорим и показываем (16+)
20.40 Т/с «ЧУЖОЙ» (16+)
22.35 Т/с «ПЯТНИЦКИЙ. ГЛАВА ЧЕТВЕРТАЯ» (16+)
00.30 Анатомия дня (16+)
01.10 Т/с «КОМАНДА» (16+)
03.00 Квартирный вопрос (0+)
04.05 Т/с «ОСНОВНАЯ ВЕРСИЯ» (16+)

РОССИЯ К

07.30 Евроньюс (0+)
11.00, 16.00, 20.30, 00.30 Новости культуры (16+)
11.20, 16.10, 20.45, 00.45 Л.Н.Толстой «Война и мир». Читаем роман (0+)
13.55, 22.25 Х/ф «ВОЙНА И МИР» (0+)
15.30, 00.00 Охота на Льва (0+)
18.30 Спектакль «Война и мир. Начало романа» (0+)
19.20 Д/ф «Ясная Поляна. Лев Толстой» (0+)
20.00 Пешком... (0+)
02.55 Библейский сюжет (0+)
03.25 С.Слонимский. Сюита из музыки балета «Волшебный орех». Симфония №29 (0+)

ТВЦ

07.00 Настроение (16+)
09.05 Доктор И... (16+)
09.40 Х/ф «ЕКАТЕРИНА ВОРОНИНА» (12+)
11.35 Д/ф «Людмила Хитяева. Командую парадом я!» (12+)
12.30, 15.30, 20.40, 23.00, 01.00 События (16+)
12.50 Т/с «ПУАРО АГАТЫ КРИСТИ» (12+)
14.40 Мой герой (12+)
15.50 Прощание. Александр Абдулов (12+)
16.40 Х/ф «ОСКОЛКИ СЧАСТЬЯ» (12+)
18.30 Город новостей (16+)
18.40 Т/с «ДУРНАЯ КРОВЬ» (16+)
21.00 Право голоса (16+)
22.45 Петровка, 38 (16+)
23.30 Линия защиты (16+)
00.05 Хроники московского быта (12+)
01.25 Русский вопрос (12+)
02.10 Х/ф «ЛЮБОВЬ СЛУЧАЕТСЯ» (12+)
04.55 Т/с «ПАНДОРА» (16+)

ЧЕ

06.00 Х/ф «ИСКРЫ ИЗ ГЛАЗ» (12+)
08.30, 05.30 Д/с «100 великих» (16+)
09.30, 22.30 Доброе дело (12+)
10.05, 04.30 Среда обитания (16+)
11.00 Х/ф «ЭФФЕКТ КОЛИБРИ» (16+)
13.00, 18.30 КВН на бис (16+)
14.30 Утилизатор (12+)
15.00 Т/с «ВОЕННАЯ РАЗВЕДКА. СЕВЕРНЫЙ ФРОНТ» (12+)
17.30 Выжить в лесу (16+)
19.30 Х/ф «ЗАЛОЖНИК» (12+)
22.00 +100500 (16+)
23.00 Х/ф «И ЦЕЛОГО МИРА МАЛО» (16+)
01.35 Х/ф «ЗАКОЛДОВАННЫЙ УЧАСТОК» (12+)
02.45 Х/ф «ДЕРЕВЕНСКИЙ ДЕТЕКТИВ» (0+)

МАТЧ-ТВ

07.30 Мировая раздевалка (12+)
08.00, 09.00, 10.00, 11.00, 12.00, 13.00, 17.00 Новости (16+)
08.05 Ты можешь больше! (16+)
09.05 Живи сейчас (16+)
10.05, 17.05, 01.40 Все на Матч! Прямой эфир. Аналитика. Интервью. Эксперты (16+)
11.05 Где рождаются чемпионы? (16+)
11.30 Дублер (12+)
12.05, 04.10 Д/ф «Ирина Роднина. Женщина с характером» (16+)
13.05 Х/ф «ДЕНЬГИ НА ДВОИХ» (16+)
15.35 «Культура» с Юрием Дудем (16+)
16.10, 03.10 Д/с «1+1» (16+)
17.55 Волейбол. Лига чемпионов. Женщины. Азеррейл (Азербайджан) - Динамо-Казань (Россия). Прямая трансляция (16+)
19.30 Континентальный вечер (12+)
20.20 Хоккей. КХЛ. Динамо (Москва) - Ак Барс (Казань). Прямая трансляция (16+)
22.45 Все на футбол! (16+)
23.30 Футбол. Лига чемпионов. Гент (Бельгия) - Зенит (Россия). Прямая трансляция (16+)
02.40 Обзор Лиги чемпионов (12+)
03.55, 07.20 Удар по мифам (12+)
05.20 Д/с «Рио ждет» (12+)
05.50 Д/с «Второе дыхание» (12+)
06.20 Д/с «Безграничные возможности» (12+)
06.50 Д/с «Первые леди» (16+)

ДОМАШНИЙ

06.30 Умная кухня (16+)
07.30, 06.00 Джейми у себя дома (16+)
08.00 По делам несовершеннолетних (16+)
09.55 Давай разведёмся! (16+)
10.50 Д/с «Понять. Простить» (16+)
12.00 Д/с «Эффект Матроны» (12+)
13.00, 04.35 Присяжные красоты (16+)
14.00 Д/с «Женская консультация» (16+)
18.00, 00.00, 05.50 Матриархат (16+)
18.05 Т/с «НЕ РОДИСЬ КРАСИВОЙ» (12+)
19.00 Т/с «БАЛЬЗАКОВСКИЙ ВОЗРАСТ, ИЛИ ВСЕ МУЖИКИ СВО...» (12+)
20.50 Т/с «ВЫХОЖУ ТЕБЯ ИСКАТЬ» (16+)
23.00 Рублёво-Бирюлёво (16+)
00.30 Х/ф «БЕЛОРУССКИЙ ВОКЗАЛ» (0+)
02.30 Х/ф «ЗВЕЗДА ЭПОХИ» (0+)
05.35 Тайны еды (16+)

ПЯТЫЙ

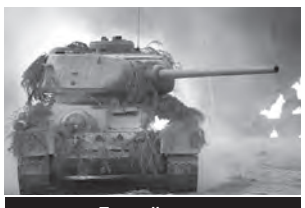

«Белый тигр»

07.00, 11.00, 13.00, 16.30, 19.30, 23.00 Сейчас (16+)
07.10 Утро на «5» (6+)
10.30 Место происшествия (16+)
11.30, 02.45 Т/с «МОРСКОЙ ХАРАКТЕР» (12+)
13.30 Х/ф «МОРСКОЙ ХАРАКТЕР» (12+)
14.20 Х/ф «БЕЛЫЙ ТИГР» (16+)
17.00 Открытая студия (12+)
17.50, 18.20, 18.55, 20.00, 20.30, 20.55 Т/с «ДЕТЕКТИВЫ» (16+)
21.25, 22.15, 23.25, 00.10 Т/с «СЛЕД» (16+)
01.00 Х/ф «СИЦИЛИАНСКАЯ ЗАЩИТА» (12+)
04.45 Х/ф «ССОРА В ЛУКАШАХ» (12+

СКАТ-ТНТ

07.00 Улетные животные (12+)
07.20, 19.22 СТВ. Дежурный по городу (16+)
07.25, 07.50, 08.30 Погода (12+)
07.30, 19.30 СТВ (16+)
07.55, 19.57 Абзац (16+)
08.00 Смешарики (6+)
08.20 Мой дом (12+)
08.25 Звездные соперницы (16+)
09.00 Дом-2. Lite (16+)
10.30 Битва экстрасенсов (16+)
13.30 Т/с «ДЕФФЧОНКИ» (16+)
14.00 Звезды и мистика (16+)
14.30, 17.00 Однажды в России (16+)
19.00 Балконный вопрос (12+)
19.05 Стеклим балкон (12+)
19.10 Звезды большого города (16+)
20.00 Т/с «УНИВЕР. НОВАЯ ОБЩАГА» (16+)
21.00, 01.10 Х/ф «ПИПЕЦ-2» (16+)
23.10 Дом-2. Город любви (16+)
00.10 Дом-2. После заката (16+)
03.20 Т/с «ТЕРМИНАТОР. БИТВА ЗА БУДУЩЕЕ-2» (16+)
04.10 Т/с «НИКИТА-4» (16+)
05.05 Т/с «МЕРТВЫЕ ДО ВОСТРЕБОВАНИЯ» (16+)
05.50 Т/с «ПАРТНЕРЫ» (16+)
06.20 Женская лига (16+)

ТВ3

07.00 Мультфильмы СМФ (0+)
10.30, 11.00, 18.00, 18.30 Т/с «СЛЕПАЯ» (12+)
11.30, 12.00, 12.30, 13.00, 17.00, 17.30 Д/ф «Гадалка» (12+)
13.30 Д/ф «Апокалипсис» (12+)
14.30, 19.00, 02.45 Х-версии (12+)
15.00, 15.30 Д/ф «Охотники за привидениями» (16+)
16.00 Мистические истории (16+)
19.30 Т/с «ПЯТАЯ СТРАЖА» (16+)
20.30, 21.20 Т/с «ЭЛЕМЕНТАРНО» (16+)
22.15, 23.05 Т/с «КОСТИ» (12+)
00.00 Х/ф «ДОКАЗАТЕЛЬСТВО ЖИЗНИ» (16+)
03.15 Х/ф «ЛИФТ» (16+)
05.15, 06.15 Т/с «В ПОЛЕ ЗРЕНИЯ» (16+)

ТЕРРА-РЕН ТВ

06.00, 18.50 Открытая дверь (16+)
06.05 Тотальный футбол (12+)
06.20, 07.25, 12.50, 19.55, 23.50 Биржа труда (16+)
06.30, 19.30, 12.30, 23.25 Новости. Самара (16+)
06.50 Мужская территория (16+)
07.05 Бункер S (16+)
07.30 С бодрым утром! (16+)
08.30, 16.30, 23.00 Новости (16+)
09.00 «Территория заблуждений» с Игорем Прокопенко (16+)
11.00 Д/ф «Запретный космос» (16+)
12.00, 16.00 112 (16+)
12.45, 19.25 Цифры (16+)
13.00 Званый ужин (16+)
14.00 Т/с «СТРАНА 03» (16+)
15.00 Знай наших! (16+)
17.00 Тайны Чапман (16+)
18.00 Новости (16+)
18.30 Ваше право (16+)
19.00 Дачный мир (16+)
20.00, 00.50 Х/ф «ТРИНАДЦАТЬ ДРУЗЕЙ ОУШЕНА» (16+)
22.20 М и Ж (16+)
23.55, 03.00 Т/с «СОННАЯ ЛОЩИНА» (16+)
03.50 Засуди меня (16+)

НОВОКУЙБЫШЕВСК

07.00, 09.00 Смешарики (0+)
08.15 Школа доктора Комаровского (16+)
09.25, 01.00 Пятница News (16+)
10.00 Ревизорро (16+)
23.00 Орел и решка. Шопинг (16+)
00.00 Орел и решка. Юбилейный (16+)
01.30 «МОЙ ПАРЕНЬ - ПСИХ» (16+)
03.55 «ВЫЗОВ» (16+)
04.50 «ВОЛЧОНОК» (16+)
05.45 Прогулки с динозаврами. Баллада о большом Але (16+)

ЦЕНЫ ЗА НЕДЕЛЮ

Что на самарских автозаправках?

Мониторинг потребительских цен Самарской области показал, что цены на большинство продовольственных товаров первоочередного спроса за прошедшую неделю в торговой сети не изменились.

Вместе с тем в отдельных муниципальных образованиях региона продолжилось незначительное повышение розничных цен на яйцо куриное, масло подсолнечное и рыбу мороженую.

Об автомобильном топливе. По данным оперативного мониторинга, в период с 28 ноября по 4 декабря текущего года значительных изменений розничных цен на бензин автомобильный и дизельное топливо не наблюдалось.

Как сообщает министерство экономического развития, инвестиций и торговли Самарской области, интервалы средних розничных цен на автомобильное топливо на автозаправочных станциях Самарской области по состоянию на 4 декабря нынешнего года составляли: на бензин марки АИ-80 - 29,9 - 30,1 руб. за литр; на бензин марки АИ-92 - 32,5 - 33,4 руб. за литр; на бензин марки АИ-95 - 35,5 - 36,5 руб. за литр; на дизельное топливо - 32,7 - 34,5 руб. за литр.

СРЕДА, 9 ДЕКАБРЯ

Кабельное ТВ

КАРУСЕЛЬ

06.00 М/с «Даша-путешественница» (0+)
06.50 Прыг-скок команда (0+)
07.00 Мультканал «Ранние пташки» (0+)
08.10, 21.05 М/с «Щенячий патруль» (0+)
08.35, 20.10 М/с «Весёлые паровозики из Чаггингтона» (0+)
08.50 М/с «Дружба - это чудо» (0+)
09.35 М/с «Маленький зоомагазин» (0+)
10.15, 20.40 М/с «Ягодный пирог. Шарлотта Земляничка» (0+)
10.40, 04.40 Давайте рисовать! (0+)
11.05 М/с «Поезд динозавров» (0+)
12.05, 19.05 М/с «Новые приключения пчёлки Майи» (0+)
13.00, 23.05 М/с «Трансформеры. Роботы под прикрытием» (0+)
13.45 М/с «Свинка Пеппа» (0+)
14.10 М/с «Маленькое королевство» Бена и Холли» (0+)
15.00 Перемешка (0+)
15.15, 01.15 Ералаш (0+)
16.35 Т/с «МОГУЧИЕ РЕЙНДЖЕРЫ. ДИНО ЗАРЯД» (0+)
17.00 М/с «Смешарики. Пин-код» (0+)
18.05 М/с «Марин и его друзья. Подводные истории» (0+)
18.45 М/с «Ми-Ми-Мишки» (0+)
18.55 Быстрее, выше, сильнее вместе с Тигрёнком Муром и... (0+)
19.45 М/с «Томас и его друзья» (0+)
21.30 Спокойной ночи, малыши! (0+)
21.40 М/с «Привет, я Николя!» (0+)
23.25 Т/с «ДОКТОР КТО» (12+)
00.25 Т/с «ГВЕН ДЖОНС - УЧЕНИЦА Т/С «МЕРЛИН»А» (0+)
01.45 Т/с «МОЙ ДЕД - ВОЛШЕБНИК!» (0+)
02.30 Дорожная азбука (0+)
03.10 М/с «Город Дружбы» (0+)
03.55 М/с «Гуппи и пузырики» (0+)
05.00 М/с «Ангелина Балерина. История продолжается» (0+)
05.40 Подводный счёт (0+)

РУССКИЙ ИЛЛЮЗИОН

01.00 Х/ф «ДОМ МАЛЮТКИ» (16+)
04.15 Х/ф «ДИКОЕ ПОЛЕ» (16+)
06.00 Х/ф «СУМАСШЕДШАЯ ПОМОЩЬ» (16+)
07.55 Х/ф «НА СВЕТЕ ЖИВУТ ДОБРЫЕ И ХОРОШИЕ ЛЮДИ» (16+)
09.45, 10.40, 11.40, 12.35 Т/с «ПОРОКИ И ИХ ПОКЛОННИКИ» (16+)
13.35, 20.55 Т/с «ДИВЕРСАНТ. КОНЕЦ ВОЙНЫ» (16+)
14.35 Х/ф «ДОЧКИ-МАТЕРИ» (16+)
17.45 Х/ф «ЖИЛА-БЫЛА ЛЮБОВЬ» (12+)
19.25 Х/ф «ЧАРТЕР» (16+)
21.50 Х/ф «ИМЕНИНЫ» (12+)
23.30 Х/ф «ЗАЙЦЕВ, ЖГИ! ИСТОРИЯ ШОУМЕНА» (16+)

ГИС

«Универсальный формат»

• «Литературная гостиная». Молодые самарские литераторы - авторы нашумевших романов в студии «Универсального формата» в 13.05.

«Здоровье»

• Что такое вегетососудистая дистония, кому следует ее опасаться и как справиться с этим недугом? Подробности в программе «Здоровье» в 20.30.

06.00, 07.00, 08.00, 09.00, 15.00, 17.00, 19.00, 20.00, 21.00, 00.00 Информационная программа «События» (12+)
06.30, 07.30, 08.30, 18.45 Мастер спорта (12+)
06.45, 07.45, 08.45 Д/с «И в шутку, и всерьез» (6+)
06.55, 07.55, 08.55 Зарядка (6+)
09.30 Х/ф «ЛЮБОВЬ И ПРОЧИЕ ГЛУПОСТИ» (12+)
11.15, 16.15 «МОРЕ. ГОРЫ. КЕРАМЗИТ» (16+)
12.00, 05.30 «ТЫ НЕ ОДИН» (16+)
12.30 Спик-шоу «Город-С» (повтор) (12+)
13.05 Универсальный формат (12+)
13.45 М/ф (6+)
14.10, 01.25 «ДЕНЬ РОЖДЕНИЯ БУРЖУЯ» (16+)
15.10 М/с «Охотники за привидениями» (6+)
15.30, 02.15 «СВЯТОЙ ДОЗОР» (16+)
17.15, 00.30 Д/ф «Анатомия толпы» (12+)
18.15 Спик-шоу «Город-С» (12+)
19.30 Крупным планом (12+)
20.30 Здоровье (12+)
21.30 Универсальный формат (12+) (повтор)
22.10 Х/ф «МАЙ» (16+)
03.00 Живая музыка (12+)

DISNEY

06.00, 14.45 «Кид vs Кэт» (6+)
06.15 «Стич!» (6+)
06.45 «Американский дракон» (6+)
07.10 «Ким Пять-с-Плюсом» (6+)
07.40 «Новая школа императора» (6+)
08.10 «Финес и Ферб» (6+)
08.40 «7 гномов» (6+)
09.00 «Узнавайка» (6+)
13.00 «Приключения Дино» (6+)
13.15 «Камешек и пингвин» (12+)
15.30 «Сабрина – маленькая ведьма» (6+)
17.45 «С приветом по планетам!» (12+)
20.30 «Все псы попадают в рай-2» (6+)
22.00 «Гравити Фолз» (12+)
23.00, 03.40 «ВИОЛЕТТА» (6+)
00.00 «СОСЕДИ» (16+)
00.55 «МЕРЛИН» (16+)
01.50 «РОБИН ГУД» (12+)
04.40 «Черный плащ» (6+)
05.35 «Музыка на канале Disney» (6+)

ГУБЕРНИЯ

07.00 «Утро губернии» (12+)
09.00, 11.50, 15.55, 17.40, 23.55, 06.55 «Доска объявлений» (12+)
09.05, 14.05, 20.15 Ток-шоу «О чем говорят» (12+)
09.25 «Спорткласс» (12+)
09.40, 11.55, 12.55, 13.55 «Календарь губернии» (12+)
09.45 «Жили-были первооткрыватели» (6+)
10.15, 05.45 «Истина где-то рядом» (16+)
10.30, 04.30 Х/ф «ПУТЕШЕСТВИЕ МЕСЬЕ ПЕРИШОНА» (12+)
12.00, 13.00, 14.00, 15.00, 16.00, 17.00, 19.00, 21.30, 00.00 «Новости губернии» (12+)
12.05, 13.05, 22.25 «ПРИ ЗАГАДОЧНЫХ ОБСТОЯТЕЛЬСТВАХ» (16+)
14.20 «Азбука потребителя» (12+)
14.30 «Открытый урок» (12+)
14.40 «Бюро стильных идей» (12+)
15.05, 06.00 «ЗДРАВСТВУЙ, МАМА!» (16+)
16.05 «Игорь Матвиенко» (16+)
17.10 «Истории генерала Гурова» (16+)
17.45, 21.25, 23.50 «Сеть» (12+)
17.50 Волейбол. «Нова» (Новокуйбышевск) - «Нижний Новгород» (Нижний Новгород).Прямая трансляция (12+)
20.35 «Кто в доме хозяин» (12+)
20.50 «Дом дружбы» (12+)
21.05 «Агрокурьер» (12+)
21.50 «F1» (12+)
22.00 «Футбольный регион» (12+)
22.20, 00.20 «Репортер» (16+)
23.20 «Путешествие на край света» (16+)
00.25 «МАМОЧКА МОЯ» (16+)
02.00 «Олег Стриженов» (16+)
02.55 «На музыкальной волне» (16+)
03.20 «История самарской контрразведки» (12+)
03.40 «Опорный край страны» (12+)
04.05 «Строительная зона» (16+)
06.45 «Мультимир» (6+)

ЗВЕЗДА

07.00 Оружие XX века (12+)
07.20 «БАРМЕН ИЗ «ЗОЛОТОГО ЯКОРЯ» (12+)
08.55, 10.15, 11.05 «МОРПЕХИ» (16+)
10.00, 14.00, 19.00, 01.00 Новости дня (12+)
11.00, 15.00 Военные новости (16+)
13.10 Особая статья (12+)
14.15 Научный детектив (12+)
14.35, 15.05 «КОНВОЙ PQ-17» (12+)
19.30 Неизвестная война (12+)
20.30 Последний день (12+)
21.25 «ОДНАЖДЫ ДВАДЦАТЬ ЛЕТ СПУСТЯ» (16+)
23.00 «БОТАНЫ» (12+)
01.15 «ВЗЯТЬ ЖИВЫМ» (16+)
05.25 «ЗА СЧАСТЬЕМ» (16+)

TV XXI ВЕК

11.00, 19.00, 03.00 «БАГРОВЫЙ ЦВЕТ СНЕГОПАДА» (16+)
13.10, 21.10, 05.10 «БЕЛЫЕ НОЧИ» (12+)
14.55, 22.55, 06.55 «ОЧАРОВАНИЕ ЗЛА» (12+)
15.45, 23.45, 07.45 «СЧАСТЛИВЫЙ БРАК» (16+)
17.30, 01.30, 09.30 «В ОМУТЕ ЛЖИ» (16+)

TV1000

09.45 «ДИАНА. ИСТОРИЯ ЛЮБВИ» (12+)
11.55 «ДЕЛО В ТЕБЕ» (16+)
13.35 «КОЛДУНЬЯ» (12+)
15.30 «ЗАМУЖ НА ДВА ДНЯ» (12+)
17.30 «ПОЛЕТ ДЛИНОЮ В ЖИЗНЬ» (16+)
19.10 «ИМОДЖЕН» (16+)
21.00 «ТРОПЫ» (12+)
23.00 «ОЧЕНЬ ХОРОШИЕ ДЕВОЧКИ» (16+)
00.30 «ЛУЧШЕЕ ПРЕДЛОЖЕНИЕ» (16+)

TV1000. Русское кино

09.10 «КОРОТКИЕ ВСТРЕЧИ» (12+)
10.50 «КРОМОВЪ» (16+)
12.50 «ДОМ ВЕТРА» (16+)
14.40 «ПОДЗЕМЕЛЬЕ ВЕДЬМ» (12+)
16.10 «ДЕНЬ Д» (12+)
17.40 «ПАРШИВЫЕ ОВЦЫ» (16+)
19.50 «О ЧЕМ МОЛЧАТ ДЕВУШКИ» (12+)
21.20 «ДОЛГАЯ СЧАСТЛИВАЯ ЖИЗНЬ» (16+)
23.00 «ИУДА» (12+)

РЕТРО TV

07.00, 08.25 «Авторский вечер Александры Пахмутовой» (12+)
10.00 «Свидетель века» (12+)
10.15 «Олимпийские вершины» (12+)
11.05, 14.05, 18.55, 00.55 «Музыкальная история» (12+)
11.10 «РУГАНТИНО» (16+)
13.00 «ВОЛОДЯ БОЛЬШОЙ, ВОЛОДЯ МАЛЕНЬКИЙ» (16+)
14.10 «Песня года-74» (6+)
17.10 «БЛАГОРОДНЫЙ ВЕНЕЦИАНЕЦ» (16+)
18.00, 20.30 «БЕЛЫЙ БИМ - ЧЕРНОЕ УХО» (16+)
21.55 «Кинопанорама» (12+)
23.55 «Эта неделя в истории» (16+)
00.25 «Песня года» (6+)
01.00 «И это все о ней…» (16+)
03.10 «Рождественские встречи» (12+)

ТЕЛЕКЛУБ

22.00 «ПАУТИНА-3» (16+)
23.00 «УЛИЦЫ РАЗБИТЫХ ФОНАРЕЙ-15» (16+)
00.00 «НАДЕЖДА» (16+)
01.00 «ЗАЩИТА КРАСИНА-3» (12+)
02.00 «ЧУЖОЕ ЛИЦО» (12+)
03.00 «ЧЕРНЫЙ ВОРОН» (12+)

DISCOVERY

07.00, 11.30 Крутой тюнинг (12+)
07.50 Аэропорт изнутри (12+)
08.45, 13.20, 20.30 Как это устроено? (12+)
09.10, 13.45, 20.00 Как это сделано? (12+)
09.40, 16.05 Ржавая империя (12+)
10.35, 06.13 «Путешествие в неизвестность» с Эдом Стаффордом (16+)
12.25, 05.25 Смотри в оба (12+)
14.15, 14.40, 04.38, 05.02 Акулы автоторгов из Далласа (12+)
15.10, 19.00, 02.00 Махинаторы (12+)
17.00 Кубинский хром (12+)
18.00 Мятежный гараж (12+)
21.00 Стальные парни (12+)
22.00, 22.30 Битва за недвижимость (12+)
23.00, 23.30, 01.00, 01.30, 03.50, 04.14 Склады: битва в Канаде (12+)
00.00, 00.30 Битвы за контейнеры (12+)
03.00 Молниеносные катастрофы (12+)
03.25 Настоящие аферисты (12+)

HISTORY

09.00, 14.35, 05.20 Команда времени (12+)
09.50 Восток - Запад. Путешествия из центра мира (12+)
10.50, 02.30 Мрачное обаяние Адольфа Гитлера (12+)
11.45 Нераскрытые тайны Второй мировой войны (16+)
12.45, 19.30, 06.15 Музейные тайны (16+)
13.30 Забытые царицы Египта (12+)
15.30, 07.00 Эдвардианская ферма (12+)
16.35, 04.20 Карпов против Каспарова. Вечный поединок (12+)
17.30, 20.15 Императрицы Древнего Рима (12+)
18.35, 03.25 Охотники за мифами (16+)
21.15 Величайшие секреты Библии (12+)
22.05 Выдающиеся женщины мировой истории (16+)
23.00 Строители замков (12+)
23.50 Как построить средневековый замок (12+)
00.50, 08.05 Плантагенеты - самая кровавая династия Британии (12+)
01.40 Спецназ древнего мира (16+)

ДОМ КИНО

05.20 Х/ф «КАРНАВАЛ» (12+)
07.50 Х/ф «ДЕНЬ ВЫБОРОВ» (16+)
10.00 Х/ф «ОДИНОКИМ ПРЕДОСТАВЛЯЕТСЯ ОБЩЕЖИТИЕ» (12+)
11.30, 03.30 Т/с «СВАТЫ-5» (16+)
13.25 Х/ф «ПРИКЛЮЧЕНИЯ ШЕРЛОКА ХОЛМСА И ДОКТОРА ВАТСОНА. СОБАКА БАСКЕРВИЛЕЙ» (12+)
16.05 Х/ф «ЗВОНЯТ, ОТКРОЙТЕ ДВЕРЬ» (12+)
17.30 Х/ф «МЭРИ ПОППИНС, ДО СВИДАНИЯ!» (12+)
20.00 Х/ф «ОПЕРАЦИЯ «Ы» И ДРУГИЕ ПРИКЛЮЧЕНИЯ ШУРИКА» (12+)
21.45 Х/ф «ЧИСТО АНГЛИЙСКОЕ УБИЙСТВО» (16+)
00.40 Х/ф «НА МОРЕ» (16+)
02.30 Х/ф «ДВА ЦВЕТА СТРАСТИ» (16+)

TV 1000 ACTION

10.00 «ИНКАССАТОР» (16+)
11.50 «ОБМАНУТЬ ВСЕХ» (12+)
13.50 «ЛЕГИОН» (18+)
15.40 «ТРОЯ» (16+)
18.30 «ИДЕНТИФИКАЦИЯ» (16+)
20.10 «МАЛЬЧИКИ-НАЛЕТЧИКИ» (16+)
22.00 «УБИТЬ ГОНЦА» (18+)
00.10 «КАРАТЕЛЬ» (18+)
02.20 «ТРЕВОЖНЫЙ ВЫЗОВ» (16+)
04.00 «ДРУГОЙ МИР: ВОССТАНИЕ ЛИКАНОВ» (18+)

МИР

07.00 180 минут (12+)
10.00 Путеводитель (6+)
10.10 Сделано в СССР (12+)
10.40 «СТАРИКИ-РАЗБОЙНИКИ» (12+)
12.20 «ЗАЛЕЗЬ НА ЛУНУ» (16+)
14.00, 17.00, 20.00 Новости (16+)
14.20, 20.25 «РАЗВОД» (12+)
16.05 «Дела семейные» с Еленой Дмитриевой (16+)
17.20 Другой мир (12+)
17.50 Земля. Территория загадок (12+)
18.20 «АМАЗОНКИ» (16+)
22.10 «ШКОЛА ВЫЖИВАНИЯ ОТ ОДИНОКОЙ ЖЕНЩИНЫ С ТРЕМЯ ДЕТЬМИ В УСЛОВИЯХ КРИЗИСА» (12+)
23.05 «ТОТ, КТО РЯДОМ» (16+)
00.55 Главная тема (16+)
01.05 Слово за слово (16+)
02.00 «ВИЙ» (12+)

ПРИГЛАСИТЕЛЬНЫЙ БИЛЕТ И детям, и взрослым

В цирке - «Большая московская ёлка»

Хотите встретить Новый год с символом 2016-го?

Стас Кириллов

Только в Самарском цирке, в уникальном акробатическом номере «Силовые акробаты» **Дана Запашного** высочайшее мастерство дрессировщика воплотилось в фантастическое зрелище, когда шимпанзе Мальта работает артистом абсолютно как человек!

В номере **Марицы Запашной** «Шеренга» десять огромных, известных своей бескомпромиссностью 100-килограммовых кавказских овчарок по мановению руки хрупкой дрессировщицы демонстрируют удивительные трюки и чудеса послушания.

Украшение шоу - выступление бесстрашных джигитов-наездников под управлением заслуженного артиста России **Арсена Батиева.** Всадники вихрем врываются на манеж и выполняют сложные, головокружительные трюки.

А еще - веселые обезьянки на осликах, «Огненное танго» под куполом, грациозные «корабли пустыни», невероятно смешной клоунский дуэт «Ма-Перке» и многое другое.

Больших и маленьких зрителей встречают у новогодней елки Дед Мороз и Снегурочка. Веселые аттракционы и смешные конкурсы не оставят равнодушным никого! Ароматный попкорн, сладкий миндаль и вкуснейшая сахарная вата порадуют сладкоежек.

Программу покажут с 19 декабря по 10 января.

ТВ программа

ЧЕТВЕРГ, 10 ДЕКАБРЯ

ПЕРВЫЙ

06.00 Доброе утро (16+)
10.00, 13.00, 16.00, 19.00, 01.10, 04.00 Новости (16+)
10.20, 05.05 Контрольная закупка (12+)
10.50 Жить здорово! (12+)
11.55 Модный приговор (12+)
13.15, 22.35 Т/с «ВСЕ СНАЧАЛА» (16+)
15.25, 16.15 Время покажет (16+)
17.00 Мужское/Женское (16+)
18.00 Наедине со всеми (16+)
19.45 Давай поженимся! (16+)
20.50 Пусть говорят (16+)
22.00 Время (16+)
00.35 Вечерний Ургант (16+)
01.25 На ночь глядя (16+)
02.15, 04.05 Х/ф «ГРЯЗНАЯ МЭРИ, БЕЗУМНЫЙ ЛАРРИ» (16+)
04.15 Т/с «ИЗМЕНА» (16+)

РОССИЯ 1 - САМАРА

06.00, 10.15 Утро России (16+)
10.00, 12.00, 15.00, 18.00, 18.50, 21.00 Вести (16+)
10.55 О самом главном (12+)
12.35, 15.30, 18.30, 20.35 Местное время. Вести – Самара (16+)
12.55 Т/с «ТАЙНЫ СЛЕДСТВИЯ» (12+)
15.50, 05.40 Вести. Дежурная часть (16+)
16.00 Наш человек (12+)
17.00 Т/с «ЗЕМСКИЙ ДОКТОР» (12+)
19.15 Прямой эфир (16+)
21.50 Спокойной ночи, малыши! (0+)
22.00 Т/с «РАЯ ЗНАЕТ» (16+)
00.00 Поединок (12+)
01.40 Ночная смена (16+)
03.40 Т/с «СЫН ЗА ОТЦА» (16+)
04.40 Берёзка. Капитализм из-под полы (12+)

«Хроники московского быта». «Женщины Ленина»

● В жизни Владимира Ленина было несколько женщин, в которых он влюблялся. Недавно в архивах Лондона была обнаружена фотография Аполлинарии Якубовой, которой Ленин делал предложение, но был жестоко отвергнут. Об этой любви Ильича раньше ничего не знали. Почему о личной жизни вождя революции известно так мало? Как существовал любовный треугольник Ленин - Крупская - Арманд? Смотрите документальный фильм «Женщины Ленина» на канале ТВ Центр. (12+)

СТС

06.00, 08.00 М/с «Смешарики» (0+)
06.40 М/с «Йоко» (0+)
07.10 М/с «Колобанга. Только для пользователей Интернета!» (0+)
07.30 М/с «Клуб Винкс» - школа волшебниц» (12+)
08.05 Т/с «ЗАЧАРОВАННЫЕ» (16+)
09.00, 00.00 Даёшь молодёжь! (16+)
09.30 Ералаш (0+)
10.00, 21.00 Т/с «МАМОЧКИ» (16+)
11.00 Х/ф «КЛЯТВА» (16+)
13.00 Т/с «ВОРОНИНЫ» (16+)
16.00, 19.05 Т/с «КУХНЯ» (12+)
18.00, 18.30 Уральские пельмени (16+)
19.00 Миллион из Простоквашино (12+)
20.00 Т/с «ВОСЬМИДЕСЯТЫЕ» (16+)
22.00 Х/ф «МИСТЕР И МИССИС СМИТ» (16+)
00.30 Х/ф «КОРОТЫШКА» (16+)
02.05 Т/с «90210. НОВОЕ ПОКОЛЕНИЕ» (16+)
05.25 М/ф «Кот, который гулял сам по себе» (0+)
05.50 Музыка на СТС (16+)

НТВ

06.00, 07.05 Х/ф «АДВОКАТ» (16+)
07.00, 11.00, 14.00, 17.00, 20.00 Сегодня (16+)
08.00 НТВ утром (16+)
09.10 «Утро» с Юлией Высоцкой (12+)
10.00 Т/с «ВОЗВРАЩЕНИЕ МУХТАРА» (16+)
11.20 Т/с «ЛЕСНИК» (16+)
13.00 Суд присяжных (16+)
14.20 Чрезвычайное происшествие (16+)
15.00 Т/с «УЛИЦЫ РАЗБИТЫХ ФОНАРЕЙ» (16+)
17.20 Т/с «ЛИТЕЙНЫЙ» (16+)
19.00 Говорим и показываем (16+)
20.40 Т/с «ЧУЖОЙ» (16+)
22.35 Т/с «ПЯТНИЦКИЙ. ГЛАВА ЧЕТВЕРТАЯ» (16+)
00.30 Анатомия дня (16+)
01.10 Т/с «КОМАНДА» (16+)
03.00 Дачный ответ (0+)
04.05 Т/с «ОСНОВНАЯ ВЕРСИЯ» (16+)

РОССИЯ К

07.30 Евроньюс (0+)
11.00, 16.00, 20.30, 00.30 Новости культуры (16+)
11.20, 16.10, 20.45, 00.45 Л.Н.Толстой «Война и мир». Читаем роман (0+)
14.10, 22.40 Х/ф «ВОЙНА И МИР» (0+)
15.30, 00.00 Охота на Льва (0+)
18.10 Опера «Война и мир» (0+)
19.50 Д/ф «Трагедия Льва Толстого» (0+)
02.55 Мистика любви. Лев Толстой и Софья Толстая (0+)
03.25 Концерт Государственного академического камерного оркестра России (0+)

ТВЦ

07.00 Настроение (16+)
09.10 Доктор И... (16+)
09.40 Х/ф «ЧУЖАЯ РОДНЯ» (16+)
11.40 Д/ф «Николай Рыбников. Зима на Заречной улице» (12+)
12.30, 15.30, 20.40, 23.00, 01.00 События (16+)
12.50 Т/с «ПУАРО АГАТЫ КРИСТИ» (12+)
14.40 Мой герой (12+)
15.50 Хроники московского быта (12+)
16.40 Х/ф «ОСКОЛКИ СЧАСТЬЯ» (12+)
18.30 Город новостей (16+)
18.45 Х/ф «РОЗА ПРОЩАЛЬНЫХ ВЕТРОВ» (12+)
21.00 Право голоса (16+)
22.45 Петровка, 38 (16+)
23.30 Обложка. Бедная Моника (12+)
00.05 Д/ф «Голубая кровь. Дворяне и дворняги» (12+)
01.30 Х/ф «ПРОЩЕНИЕ» (16+)
04.05 Д/ф «Засекреченная любовь. Русская красавица» (12+)
05.00 Т/с «ПАНДОРА» (16+)

ЧЕ

06.00 Х/ф «И ЦЕЛОГО МИРА МАЛО» (16+)
08.30 Д/с «100 великих» (16+)
09.30, 22.30 Доброе дело (12+)
10.05 Среда обитания (16+)
11.00 Х/ф «ЗАЛОЖНИК» (12+)
13.10, 18.30 КВН на бис (16+)
14.30 Утилизатор (12+)
15.00 Т/с «ВОЕННАЯ РАЗВЕДКА. СЕВЕРНЫЙ ФРОНТ» (12+)
17.30 Выжить в лесу (16+)
19.30 Х/ф «ПОСЛЕДНИЙ БОЙСКАУТ» (16+)
22.00 +100500 (16+)
23.00 Х/ф «УМРИ, НО НЕ СЕЙЧАС» (12+)
01.35 Х/ф «ЗАКОЛДОВАННЫЙ УЧАСТОК» (12+)
02.45 Х/ф «ВЛАД» (16+)
04.55 Секреты спортивных достижений (16+)

МАТЧ-ТВ

07.30 Обзор Лиги чемпионов (16+)
08.00, 09.00, 10.00, 11.00, 12.00, 13.55, 15.00, 16.00 Новости (16+)
08.05 Ты можешь больше! (16+)
09.05 Живи сейчас (16+)
10.05, 18.00, 02.05 Все на Матч! Прямой эфир. Аналитика. Интервью. Эксперты (16+)
11.05 Удар по мифам (12+)
11.30 Д/с «1+1» (16+)
12.05 Д/ф «В ожидании молнии» (16+)
13.40 Д/ф «Шахматная столица мира» (12+)
14.00 Английский акцент (16+)
14.30 Д/с «Первые леди» (16+)
15.05 Точка на карте (16+)
15.30 Д/ф «Вне ринга» (16+)
16.05, 05.00 Профессиональный бокс. Лучшие бои Роя Джонса (16+)
18.55 Гандбол. Чемпионат мира. Женщины. Россия - Казахстан. Прямая трансляция (16+)
20.30 Д/с «Сердца чемпионов» (12+)
21.00 Все на футбол! (16+)
21.45 Футбол. Лига Европы. Бордо - Рубин (Россия). Прямая трансляция (16+)
23.55 Футбол. Лига Европы. Скендербеу (Албания) - Локомотив (Россия). Прямая трансляция (16+)
03.05 Обзор Лиги Европы (16+)
03.35 Д/ф «Победа ради жизни» (16+)
04.45 Детали спорта (16+)
07.00 Смешанные единоборства. UFC. Прямая трансляция из США (16+)

ДОМАШНИЙ

06.30 Умная кухня (16+)
07.30, 06.00 Джейми у себя дома (16+)
08.00 По делам несовершеннолетних (16+)
09.55 Давай разведёмся! (16+)
10.50 Д/с «Понять. Простить» (16+)
12.00 Д/с «Эффект Матроны» (12+)
13.00, 04.10 Присяжные красоты (16+)
14.00 Д/с «Женская консультация» (16+)
18.00, 00.00, 05.55 Матриархат (16+)
18.05 Т/с «НЕ РОДИСЬ КРАСИВОЙ» (12+)
19.00 Т/с «БАЛЬЗАКОВСКИЙ ВОЗРАСТ, ИЛИ ВСЕ МУЖИКИ СВО...» (12+)
20.50 Т/с «ВЫХОЖУ ТЕБЯ ИСКАТЬ» (16+)
23.00 Рублёво-Бирюлёво (16+)
00.30 Х/ф «БЛОНДИНКА ЗА УГЛОМ» (0+)
02.05 Х/ф «ЗВЕЗДА ЭПОХИ» (0+)
05.10 Домашняя кухня (16+)
05.40 Тайны еды (16+)

ПЯТЫЙ

«Сицилианская защита»

07.00, 11.00, 13.00, 16.30, 19.30, 23.00 Сейчас (16+)
07.10 Утро на «5» (6+)
10.30 Место происшествия (16+)
11.30, 13.30 Х/ф «СИЦИЛИАНСКАЯ ЗАЩИТА» (12+)
14.05 Х/ф «АМЕРИКЭН БОЙ» (16+)
17.00 Открытая студия (12+)
17.50, 18.20, 18.55, 20.00, 20.30, 20.55 Т/с «ДЕТЕКТИВЫ» (16+)
21.25, 22.15, 23.25, 00.10 Т/с «СЛЕД» (16+)
01.00, 02.25, 03.45, 05.05 Т/с «ГАРДЕМАРИНЫ, ВПЕРЕД!» (12+)

СКАТ-ТНТ

07.00 Улетные животные (12+)
07.20, 19.22 СТВ. Дежурный по городу (16+)
07.25, 07.50, 08.30 Погода (12+)
07.30, 19.30 СТВ (16+)
07.55, 19.57 Абзац (16+)
08.00 Смешарики (6+)
08.20 Мой дом (12+)
08.25 Модные диктаторы (16+)
09.00 Дом-2. Lite (16+)
10.30 Битва экстрасенсов (16+)
13.30, 14.30, 17.00 Т/с «ДЕФФЧОНКИ» (16+)
14.00 Звезды и мистика (16+)
19.00 Звезды большого города (16+)
19.15 В порядке вещей (12+)
20.00 Т/с «УНИВЕР. НОВАЯ ОБЩАГА» (16+)
21.00 Х/ф «СОРОКАЛЕТНИЙ ДЕВСТВЕННИК» (16+)
23.20 Дом-2. Город любви (16+)
00.20 Дом-2. После заката (16+)
01.20 Х/ф «КРУТЯЩИЙ МОМЕНТ» (16+)
03.00 ТНТ-Club (16+)
03.05 М/ф «Волшебный меч» (12+)
04.45 Т/с «ТЕРМИНАТОР. БИТВА ЗА БУДУЩЕЕ-2» (16+)
05.40 Т/с «ПОЛИТИКАНЫ» (16+)

ТВ3

07.00 Мультфильмы СМФ (0+)
10.30, 11.00, 18.00, 18.30 Т/с «СЛЕПАЯ» (12+)
11.30, 12.00, 12.30, 13.00, 17.00, 17.30 Д/ф «Гадалка» (12+)
13.30 Д/ф «Апокалипсис» (12+)
14.30, 19.00, 02.30 Х-версии (12+)
15.00, 15.30 Д/ф «Охотники за привидениями» (16+)
16.00 Мистические истории (16+)
19.30 Т/с «ПЯТАЯ СТРАЖА» (16+)
20.30, 21.20 Т/с «ЭЛЕМЕНТАРНО» (16+)
22.15, 23.05 Т/с «КОСТИ» (12+)
00.00 Х/ф «ОТСЧЕТ УБИЙСТВ» (16+)
03.00 Х/ф «МИСТЕР СТАЛЬ» (0+)
05.00, 06.00 Т/с «В ПОЛЕ ЗРЕНИЯ» (16+)

ТЕРРА-РЕН ТВ

06.00 Ваше право (16+)
06.20, 07.20, 12.50, 19.55, 23.50 Биржа труда (16+)
06.30, 19.30, 12.30, 23.25 Новости. Самара (16+)
06.55 Дачный мир (12+)
07.30 С бодрым утром! (16+)
08.30, 16.30, 23.00 Новости (16+)
09.00 Д/ф «Великие тайны вечных битв» (16+)
12.00, 16.00 112 (16+)
12.45, 19.25 Цифры (16+)
13.00 Званый ужин (16+)
14.00 Т/с «СТРАНА 03» (16+)
15.00 М и Ж (16+)
17.00 Тайны Чапман (16+)
18.00 Новости (16+)
18.30 Первые лица (16+)
18.45 Говорит и показывает ЛДПР (16+)
19.00 100% здоровье (16+)
20.00, 00.45 Х/ф «ИЛЛЮЗИЯ ОБМАНА» (16+)
22.00 Смотреть всем! (16+)
23.55, 02.50 Т/с «СОННАЯ ЛОЩИНА» (16+)
03.40 Засуди меня (16+)

НОВОКУЙБЫШЕВСК

07.00 Смешарики (0+)
09.25, 01.00 Пятница News (16+)
10.00 Барышня-крестьянка (16+)
21.00 Магаззино (16+)
23.05 Битва салонов (16+)
00.00 Орел и решка. Юбилейный (16+)
01.30 «СТАРЫЙ» НОВЫЙ ГОД» (16+)
03.50 «ВЫЗОВ» (16+)
04.50 «ВОЛЧОНОК» (16+)
05.45 Прогулки с морскими чудовищами (16+)

УСЛУГИ

• РЕМОНТ, УСТ. ГАЗ. КОЛОНОК, КОТЛОВ. Тел. 89276078781.

• РЕМОНТ ХОЛОДИЛЬНИКОВ, РЕЗИНА. Тел. 271-43-77.

• ГАЗЕЛЬ, ГРУЗЧ., НЕДОР. Тел. 89379922276.

• ТВ ЖК, НОУТБУК, МОЖ. НЕИСПР. Тел. 2480973.

• ДЕЗИНФЕКТОР, КАЧ., ГАРАНТ. Тел. 231-28-66.

• ИЗБАВИМ ОТ НАСЕК. ГАРАНТ. Тел. 2417185.

• САНТ., ЭЛЕКТ., БЫТ. РЕМ. Тел. 89631169709.

• ЭЛЕКТРИК-МАСТЕР. ОПЫТ. Тел. 89270001385.

• РЕМОНТ КВАРТИР. ВСЕ ВИДЫ ВНУТРЕННИХ РАБОТ. Тел. 893764444648.

• ГАЗЕЛЬ 4/2Х2/2 М, 300 р./ч. Тел. 89171437331.

• СБОРКА. РЕМОНТ МЕБЕЛИ. Тел. 89033086436.

• УБОРКА, ХИМ. МЕБ., КОВРОВ. Тел. 9906479.

СДАЮ

• КВ., ЧАСЫ, НОЧЬ, СУТКИ. Тел. 89050188281.

РАБОТА

• РАБОТА ДЛЯ ВСЕХ. Тел. 89277400204.

Пункт приема ОБЪЯВЛЕНИЙ

- **ПР. КИРОВА, 145** (ДК Кирова). Тел. 995-05-88, 992-22-49
- **УЛ.ФРУНЗЕ, 69**. Тел. 333-30-81

ЧЕТВЕРГ, 10 ДЕКАБРЯ

Кабельное ТВ

КАРУСЕЛЬ

06.00 М/с «Даша-путешественница» (0+)
06.50 Прыг-скок команда (0+)
07.00 Мультканал «Ранние пташки» (0+)
08.10, 21.05 М/с «Щенячий патруль» (0+)
08.35, 20.10 М/с «Весёлые паровозики из Чаггингтона» (0+)
08.50 М/с «Дружба - это чудо» (0+)
09.35 М/с «Маленький зоомагазин» (0+)
10.15, 20.40 М/с «Ягодный пирог. Шарлотта Земляничка» (0+)
10.40, 04.40 Давайте рисовать! (0+)
11.05 М/с «Поезд динозавров» (0+)
12.05, 19.05 М/с «Новые приключения пчёлки Майи» (0+)
13.00, 23.05 М/с «Трансформеры. Роботы под прикрытием» (0+)
13.45 М/с «Свинка Пеппа» (0+)
14.10 М/с «Маленькое королевство» Бена и Холли» (0+)
15.00 Перемешка (0+)
15.15 Ералаш (0+)
16.35 Т/с «МОГУЧИЕ РЕЙНДЖЕРЫ. ДИНО ЗАРЯД» (0+)
17.00 М/с «Смешарики. Пин-код» (0+)
18.05 М/с «Марин и его друзья. Подводные истории» (0+)
18.45 М/с «Ми-Ми-Мишки» (0+)
18.55 Быстрее, выше, сильнее вместе с Тигрёнком Муром и... (0+)
19.45 М/с «Томас и его друзья» (0+)
21.30 Спокойной ночи, малыши! (0+)
21.40 М/с «Привет, я Николя!» (0+)
23.25 Х/ф «ТРИ СЫЩИКА И ТАЙНА ОСТРОВА СКЕЛЕТОВ» (0+)
00.55 Т/с «ГВЕН ДЖОНС - УЧЕНИЦА Т/С «МЕРЛИН»А» (0+)
01.45 Т/с «МОЙ ДЕД - ВОЛШЕБНИК!» (0+)
02.30 Дорожная азбука (0+)
03.10 М/с «Город Дружбы» (0+)
03.55 М/с «Гуппи и пузырики» (0+)
05.00 М/с «Ангелина Балерина. История продолжается» (0+)
05.40 Подводный счёт (0+)

РУССКИЙ ИЛЛЮЗИОН

01.00 Х/ф «ДИКОЕ ПОЛЕ» (16+)
02.55 Х/ф «СУМАСШЕДШАЯ ПОМОЩЬ» (16+)
04.50 Х/ф «НА СВЕТЕ ЖИВУТ ДОБРЫЕ И ХОРОШИЕ ЛЮДИ» (16+)
06.30, 07.25, 08.20, 09.20 Т/с «ПОРОКИ И ИХ ПОКЛОННИКИ» (16+)
10.20 Х/ф «ДОЧКИ-МАТЕРИ» (16+)
13.25, 20.50 Т/с «ДИВЕРСАНТ. КОНЕЦ ВОЙНЫ» (16+)
14.25 Х/ф «ЖИЛА-БЫЛА ЛЮБОВЬ» (12+)
16.05 Х/ф «ЧАРТЕР» (16+)
17.30 Х/ф «ИМЕНИНЫ» (12+)
19.15 Х/ф «ЗАЙЦЕВ, ЖГИ! ИСТОРИЯ ШОУМЕНА» (16+)
21.50 Х/ф «МОСКВА» (16+)
00.15 Х/ф «ИГРА ВООБРАЖЕНИЯ» (16+)

ГИС

06.00, 07.00, 08.00, 09.00, 15.00, 17.00, 19.00, 20.00, 21.00, 00.00 Информационная программа «События» (12+)
06.30, 07.30, 08.30 Самара многонациональная (12+)
06.45, 07.45, 08.45 Д/с «И в шутку, и всерьез» (6+)
06.55, 07.55, 08.55 Зарядка (6+)
09.30 Х/ф «ЛЮБОВЬ И ПРОЧИЕ ГЛУПОСТИ» (12+)
11.15, 16.15 «МОРЕ. ГОРЫ. КЕРАМЗИТ» (16+)
12.00, 05.30 «ТЫ НЕ ОДИН» (16+)
12.30 Спик-шоу «Город-С» (повтор) (12+)
13.05 Универсальный формат (12+)
13.45 М/ф (6+)
14.10, 01.25 «ДЕНЬ РОЖДЕНИЯ БУРЖУЯ» (16+)
15.10 М/с «Охотники за привидениями» (6+)
15.30, 02.15 «СВЯТОЙ ДОЗОР» (16+)
17.15, 00.30 Д/ф «Н.Рыбников. Парень с Заречной улицы» (12+)
18.15 Спик-шоу «Город-С» (12+)
18.45 Молодежный проект «Гимн ТВ представляет...» (6+)
19.30 Город, история, события (12+)
19.45 Мастер спорта (12+)
20.30 «Гении и злодеи» (12+)
21.30 Универсальный формат (12+) (повтор)
22.10 Х/ф «КОЕ-ЧТО ЕЩЕ» (16+)
03.00 Живая музыка (12+)

DISNEY

06.00, 15.00 «Кид vs Кэт» (6+)
06.15 «Стич!» (6+)
06.45 «Американский дракон» (6+)
07.05 «Это мой ребенок?!» (12+)
08.10 «Финес и Ферб» (6+)
08.40, 15.30 «7 гномов» (6+)
09.00 «Узнавайка» (6+)
13.00 «Приключения Дино» (6+)
13.15 «Все псы попадают в рай» (6+)
17.45 «Гравити Фолз» (12+)
20.30 «Все собаки празднуют Рождество» (6+)
22.00 «С приветом по планетам!» (12+)
23.00, 03.40 «ВИОЛЕТТА» (6+)
00.00 «СОСЕДИ» (16+)
00.55 «МЕРЛИН» (16+)
01.50 «РОБИН ГУД» (12+)
04.40 «Черный плащ» (6+)
05.35 «Музыка на канале Disney» (6+)

ГУБЕРНИЯ

07.00 «Утро губернии» (12+)
09.00, 11.50, 15.55, 18.25, 23.55, 06.55 «Доска объявлений» (12+)
09.05, 14.05 Ток-шоу «О чем говорят» (12+)
09.20, 14.55, 21.55 «Азбука потребителя» (12+)
09.25 «Футбольный регион» (12+)
09.45, 11.55, 16.05 «Календарь губернии» (12+)
09.50 «Жили-были первооткрыватели» (6+)
10.20, 05.45 «Истина где-то рядом» (16+)
10.35, 04.30 Х/ф «ОСОБЫХ ПРИМЕТ НЕТ» (12+)
12.00, 13.00, 14.00, 15.00, 16.00, 17.00, 19.00, 21.30, 00.00 «Новости губернии» (12+)
12.05, 13.05, 22.25 «ПРИ ЗАГАДОЧНЫХ ОБСТОЯТЕЛЬСТВАХ» (16+)
14.20 «Агрокурьер» (12+)
14.40 «Кто в доме хозяин» (12+)
15.05, 06.00 «ЗДРАВСТВУЙ, МАМА!» (16+)
16.10, 17.10, 00.25 «МАМОЧКА МОЯ» (16+)
17.55 «Крупный план» (12+)
18.30 «Школа рыболова» (12+)
18.55, 23.50 «Сеть» (12+)
19.15 «Волжская коммуналка» (12+)
19.25 «Дачные советы» (12+)
19.50 Ток-шоу «Суть дела» (12+)
20.40 «Среда обитания» (16+)
21.50 «Газовый вектор» (12+)
22.00, 03.40 «История самарской контрразведки» (12+)
22.20, 00.20 «Репортер» (16+)
23.20 «Искривление времени» (16+)
02.00 «Игорь Матвиенко» (16+)
02.55 «На музыкальной волне» (16+)
03.15 «Путешествие на край света» (16+)
04.05 «Опорный край страны» (12+)
06.45 «Мультимир» (6+)

ЗВЕЗДА

07.00 Русская императорская армия (6+)
07.10 «ПОГРАНИЧНЫЙ ПЕС АЛЫЙ» (12+)
08.30, 10.15, 11.05, 14.35, 15.05 «КОНВОЙ PQ-17» (12+)
10.00, 14.00, 19.00, 01.00 Новости дня (12+)
11.00, 15.00 Военные новости (16+)
13.25 Не факт! (6+)
14.15 Научный детектив (12+)
19.30 Неизвестная война (12+)
20.30 Поступок (12+)
21.10 «СЛЕДСТВИЕМ УСТАНОВЛЕНО» (12+)
23.00 «БОТАНЫ» (12+)
01.15 «ПЛАМЯ» (12+)
04.20 «ЛЕВ ГОТОВИТСЯ К ПРЫЖКУ» (12+)
05.55 Путешествия дилетанта (6+)

TV XXI ВЕК

11.00, 19.00, 03.00 «МАГАЗИН НА ПЛОЩАДИ» (12+)
13.15, 21.15, 05.15 «МОШЕННИКИ» (16+)
14.50, 22.50, 06.50 «ОЧАРОВАНИЕ ЗЛА» (12+)
15.45, 23.45, 07.45 «ДАМСКАЯ КОМНАТА» (16+)
17.15, 01.15, 09.15 «ПОСЛЕДНИЙ ТАНЕЦ» (12+)

TV1000

09.10 «СТОУН» (16+)
10.55 «ГРЯЗНЫЕ ИГРЫ» (16+)
13.00 «ЛУЧШЕЕ ПРЕДЛОЖЕНИЕ» (16+)
15.10 «8 МИЛЛИМЕТРОВ» (18+)
17.10 «САМЫЙ ОПАСНЫЙ ЧЕЛОВЕК» (16+)
19.10 «САМЫЙ БЛИЗКИЙ ДРУГ» (12+)
21.00 «МЕЧТЫ СБЫВАЮТСЯ!» (16+)
22.55 «ЛЮБОВЬ С ПРЕПЯТСТВИЯМИ» (16+)
01.00 «ЛОФТ» (18+)

TV1000. Русское кино

08.50 «ПОСЛЕ ДОЖДИЧКА, В ЧЕТВЕРГ» (12+)
10.20 «ЛИЧНЫЙ НОМЕР» (12+)
12.15 «БАБАЙ» (6+)
13.30 «СОЛОМЕННАЯ ШЛЯПКА» (12+)
15.50 «КАРАСИ» (16+)
17.40 «АНГЕЛЫ ВОЙНЫ» (18+)
19.50 «ВОСЬМЕРКА» (12+)
21.20 «ОДИНОК ПО КОНТРАКТУ» (16+)
23.10 «С 8 МАРТА, МУЖЧИНЫ!» (12+)
01.10 «24 ЧАСА» (16+)

РЕТРО TV

07.00 «ВОЛОДЯ БОЛЬШОЙ, ВОЛОДЯ МАЛЕНЬКИЙ» (16+)
08.05, 12.55, 18.55, 00.50, 00.55 «Музыкальная история» (12+)
08.10 «Песня года-74» (6+)
11.10 «БЛАГОРОДНЫЙ ВЕНЕЦИАНЕЦ» (16+)
12.00, 14.30 «БЕЛЫЙ БИМ - ЧЕРНОЕ УХО» (16+)
15.55 «Кинопанорама» (12+)
17.55 «Эта неделя в истории» (16+)
18.25 «Песня года» (6+)
19.00 «И это все о ней…» (16+)
21.10 «Рождественские встречи» (12+)
00.00 «Этапы большого пути» (12+)
01.00 «ДНИ ТУРБИНЫХ» (16+)
02.20, 03.05 «Олимпийские тайны России» (12+)
03.55 «Маски» спорт-шоу» (16+)

ТЕЛЕКЛУБ

22.00 «ПАУТИНА-3» (16+)
23.00 «УЛИЦЫ РАЗБИТЫХ ФОНАРЕЙ-15» (16+)
00.00 «НАДЕЖДА» (16+)
01.00 «ЗАЩИТА КРАСИНА-3» (12+)
02.00 «ГРАЖДАНИН НАЧАЛЬНИК-2» (12+)
03.00 «ЧЕРНЫЙ ВОРОН» (12+)

DISCOVERY

07.00, 07.25, 11.30, 11.55 Акулы автоторгов из Далласа (12+)
07.50 Смотри в оба (12+)
08.45, 13.20, 20.30 Как это устроено? (12+)
09.10, 13.45, 20.00 Как это сделано? (12+)
09.40, 10.05, 16.05, 16.30, 17.00, 17.30 Склады: битва в Канаде (12+)
10.35, 06.13 Голые и напуганные (16+)
12.25, 05.25 Динамо - невероятный иллюзионист (12+)
14.15, 04.38 Идрис Эльба: без тормозов (12+)
15.10, 02.00 Махинаторы (12+)
18.00, 18.30 Битва за недвижимость (12+)
19.00 Стальные парни (12+)
21.00 Парни с Юкона (16+)
22.00 Смертельный улов (16+)
00.00 «Путешествие в неизвестность» с Эдом Стаффордом (16+)
01.00, 01.30, 03.50, 04.14 Гаражное золото (12+)
03.00 Молниеносные катастрофы (12+)
03.25 Настоящие аферисты (12+)

HISTORY

09.00, 14.45, 05.40 Команда времени (12+)
09.50 Восток - Запад. Путешествия из центра мира (12+)
10.50, 03.05 Мрачное обаяние Адольфа Гитлера (12+)
11.40 Строители замков (12+)
12.35, 06.35 Погода, изменившая ход истории (16+)
13.00, 19.30 Музейные тайны (16+)
13.45 Императрицы Древнего Рима (12+)
15.40, 07.00 Эдвардианская ферма (12+)
16.45, 02.15 Выдающиеся женщины мировой истории (16+)
17.40, 04.45 Расцвет древних цивилизаций (12+)
18.35, 03.55 Охотники за мифами (16+)
20.20 Сокровища нефритовой империи (12+)
21.15 Величайшие секреты Библии (12+)
22.10, 08.05 Мастера шпионажа (12+)
23.00 Отчаянные дегустаторы отправляются... (12+)
00.05 Дома георгианской эпохи (12+)
01.10 Секреты устройства античных городов (12+)

ДОМ КИНО

05.20 Х/ф «ОПЕРАЦИЯ «Ы» И ДРУГИЕ ПРИКЛЮЧЕНИЯ ШУРИКА» (12+)
06.55 Х/ф «ЧИСТО АНГЛИЙСКОЕ УБИЙСТВО» (16+)
09.50 Х/ф «НА МОРЕ» (16+)
11.30, 03.30 Т/с «СВАТЫ-5» (16+)
13.25 Х/ф «ПРИКЛЮЧЕНИЯ ШЕРЛОКА ХОЛМСА И ДОКТОРА ВАТСОНА. СОКРОВИЩА АГРЫ» (12+)
16.00 Х/ф «ПРИНЦЕССА ЦИРКА» (12+)
18.40 Х/ф «ОСОБЕННОСТИ НАЦИОНАЛЬНОЙ ОХОТЫ В ЗИМНИЙ ПЕРИОД» (16+)
20.00 Х/ф «ГАРАЖ» (12+)
21.50 Х/ф «ЧЕЛОВЕК НИОТКУДА» (12+)
23.15 Х/ф «ЗА ДВУМЯ ЗАЙЦАМИ» (12+)
01.15 Х/ф «С ЛЮБИМЫМИ НЕ РАССТАВАЙТЕСЬ» (12+)
02.30 Х/ф «ДВА ЦВЕТА СТРАСТИ» (16+)

TV 1000 ACTION

09.30 «ТРОЯ» (16+)
12.20 «ЗНОЙ» (16+)
14.00 «МАЛЬЧИКИ-НАЛЕТЧИКИ» (16+)
15.50 «УБИТЬ ГОНЦА» (18+)
17.50 «ХЕЛЛБОЙ: ГЕРОЙ ИЗ ПЕКЛА» (16+)
19.50 «ИСТОРИЯ РЫЦАРЯ» (12+)
22.00 «ДВАДЦАТЬ ОДНО» (16+)
00.10 «ДРУГОЙ МИР: ВОССТАНИЕ ЛИКАНОВ» (18+)

МИР

07.00 180 минут (12+)
10.00 Путеводитель (6+)
10.10 Почему я? (12+)
10.40 «ВИЙ» (12)
12.10 «ТОТ, КТО РЯДОМ» (16+)
14.00, 17.00, 20.00 Новости (16+)
14.20, 20.25 «РАЗВОД» (12+)
16.05 «Дела семейные» с Еленой Дмитриевой (16+)
17.20 Другой мир (12+)
17.50 Земля. Территория загадок (12+)
18.20 «ЯНТАРНЫЙ БАРОН» (12+)
22.10 «ШКОЛА ВЫЖИВАНИЯ ОТ ОДИНОКОЙ ЖЕНЩИНЫ С ТРЕМЯ ДЕТЬМИ В УСЛОВИЯХ КРИЗИСА» (12+)
23.05 «ЖЕНЩИНА, НЕ СКЛОННАЯ К АВАНТЮРАМ» (12+)
00.55 Главная тема (16+)
01.05 Слово за слово (16+)
02.00 «ФОРМУЛА ЛЮБВИ» (16+)

ПАМЯТКА ПО ПОЖАРНОЙ БЕЗОПАСНОСТИ ЖИТЕЛЯМ В ОСЕННЕ-ЗИМНИЙ ПОЖАРООПАСНЫЙ ПЕРИОД

УВАЖАЕМЫЕ ГРАЖДАНЕ!

С приходом зимы и холодной температуры вероятность пожаров поднимается. Это связано с использованием разных электрических и отопительных изделий. Во избежание пожаров следует придерживаться следующих мер предосторожности:

- следить за тем, чтобы все розетки, выключатели и проводка была в рабочем состоянии;
- отопительные электроприборы должны находиться как можно дальше от штор и мебели и размещаться на подставках из невоспламеняемого материала;
- не допускать, чтобы приборы, которые имеют высокую мощность, были включены в одну сеть, так как это приведет к перегрузке сети;
- не использовать для обогревания помещения самодельные изделия;
- запрещается использовать для сушки одежды обогреватели и плиты;
- если вы собрались надолго уйти из дома, проверьте, выключено ли все оборудование;
- внимательно следите за детьми, не оставляйте их без надзора;
- курение лучше осуществлять в специальных местах. Не забывайте, что курение в постели в алкогольном опьянении очень часто является причиной пожара;
- также стоит иметь в доме средство тушения первичного возгорания - огнетушитель.

Жителям частных домов с печным отоплением необходимо обратить внимание на то, что:

- следует прочистить сажу в дымоходе;
- проведите ремонт кладки печи и дымовой трубы, если это необходимо;
- прибейте к полу возле топочной дверки лист металла размером 50х70 см;
- следите за тем, чтобы отопительная печь не перегревалась;
- не применяйте легковоспламеняющиеся жидкости для растопки печи

ПОСТОЯННО ПОМНИТЕ И ВЫПОЛНЯЙТЕ ПРАВИЛА ПОЖАРНОЙ БЕЗОПАСНОСТИ!
Это поможет сберечь ваше имущество и здоровье! При возникновении пожара немедленно звоните по телефону службы спасения «01», «112», по мобильному «010», четко сообщите, что горит, адрес и свою фамилию.

ТВ программа

ПЯТНИЦА, 11 ДЕКАБРЯ

ПЕРВЫЙ

06.00 Доброе утро (16+)
10.00, 13.00, 16.00, 19.00 Новости (16+)
10.20, 05.55 Контрольная закупка (12+)
10.50 Жить здорово! (12+)
11.55, 04.55 Модный приговор (12+)
13.15 Т/с «ВСЕ СНАЧАЛА» (16+)
15.25, 16.15 Время покажет (16+)
17.00 Мужское/Женское (16+)
18.00 Жди меня (12+)
19.45 Человек и закон (16+)
20.50 Поле чудес (12+)
22.00 Время (16+)
22.30 Голос (12+)
01.00 Вечерний Ургант (16+)
01.55 Т/с «ФАРГО» (18+)
02.55 Х/ф «ПОЛЕТ ФЕНИКСА» (16+)

РОССИЯ 1 - САМАРА

06.00, 10.15 Утро России (16+)
10.00, 12.00, 15.00, 18.00, 18.50, 21.00 Вести (16+)
10.55 О самом главном (12+)
12.35, 15.30, 18.30, 20.35 Местное время. Вести – Самара (16+)
12.55 Т/с «ТАЙНЫ СЛЕДСТВИЯ» (12+)
15.50 Вести. Дежурная часть (16+)
16.00 Наш человек (12+)
17.00 Т/с «ЗЕМСКИЙ ДОКТОР» (12+)
19.15 Прямой эфир (16+)
22.00 Торжественная церемония вручения Первой российской национальной музыкальной премии (16+)
01.05 Х/ф «СТИЛЯГИ» (12+)
03.55 Хулио Иглесиас. Жизнь продолжается (12+)
04.50 Комната смеха (12+)

«Стиляги»

● Тяжело плыть против течения, если оно могучее и называется - советский образ жизни. В Москве в 50-х годах нашлись молодые люди, которые бросили вызов обществу. Они хотели любить по-настоящему, а не по-комсомольски, слушать музыку, которая нравится, танцевать зажигательный рок-н-ролл, носить яркую одежду. Но своим поведением они порочили моральный облик строителя социализма. Однажды во время облавы заядлый комсомолец влюбился в девушку-стилягу. Смотрите фильм-мюзикл «Стиляги» на «Россия 1». (12+)

СТС

06.00, 08.00 М/с «Смешарики» (0+)
06.40 М/с «Йоко» (0+)
07.10 М/с «Колобанга. Только для пользователей Интернета!» (0+)
07.30 М/с «Клуб Винкс» - школа волшебниц» (12+)
08.05 Т/с «ЗАЧАРОВАННЫЕ» (16+)
09.00 Даёшь молодёжь! (16+)
09.30, 16.00 Т/с «КУХНЯ» (12+)
10.00 Т/с «МАМОЧКИ» (16+)
11.00 Х/ф «МИСТЕР И МИССИС СМИТ» (16+)
13.00 Т/с «ВОРОНИНЫ» (16+)
18.00, 18.30 Уральские пельмени (16+)
19.00 Миллион из Простоквашино (12+)
19.05 Шоу «Уральских пельменей» (16+)
20.30 М/ф «Гадкий я-2» (0+)
22.20 Х/ф «СТРЕЛОК» (16+)
00.45 Х/ф «ОСОБО ОПАСЕН» (18+)
02.45 Т/с «90210. НОВОЕ ПОКОЛЕНИЕ» (16+)
04.25 Х/ф «ПРИКЛЮЧЕНИЯ ЭЛЕКТРОНИКА» (0+)
05.50 Музыка на СТС (16+)

НТВ

06.00, 07.05 Х/ф «АДВОКАТ» (16+)
07.00, 11.00, 14.00, 17.00, 20.00 Сегодня (16+)
08.00 НТВ утром (16+)
09.10 «Утро» с Юлией Высоцкой (12+)
10.00 Т/с «ВОЗВРАЩЕНИЕ МУХТАРА» (16+)
11.20 Т/с «ЛЕСНИК» (16+)
13.00 Суд присяжных (16+)
14.20 Чрезвычайное происшествие (16+)
15.00 Т/с «УЛИЦЫ РАЗБИТЫХ ФОНАРЕЙ» (16+)
17.20 Т/с «ЛИТЕЙНЫЙ» (16+)
19.00 Говорим и показываем (16+)
20.40 Х/ф «ВЗРЫВ ИЗ ПРОШЛОГО» (16+)
00.30 Большинство (16+)
01.30 Время Г (18+)
02.00 Х/ф «НАШИХ БЬЮТ» (16+)
03.50 Т/с «ОСНОВНАЯ ВЕРСИЯ» (16+)

РОССИЯ К

07.30 Евроньюс (0+)
11.00, 16.00, 20.30, 00.30 Новости культуры (16+)
11.20, 16.10, 20.45, 00.45 Л.Н.Толстой «Война и мир». Читаем роман (0+)
13.55, 22.55 Х/ф «ВОЙНА И МИР» (0+)
15.30 Охота на Льва (0+)
18.15 С. Прокофьев. Опера «Война и мир» (0+)
20.00 Мистика любви. Лев Толстой и Софья Толстая (0+)
02.55 Д/ф «Ясная Поляна. Лев Толстой» (0+)
03.35 Д/ф «Антигуа-Гватемала. Опасная красота» (0+)

ТВЦ

07.00 Настроение (16+)
09.00 Х/ф «ВЫСТРЕЛ В ТУМАНЕ» (16+)
10.45 Х/ф «ВЛЮБЛЕН ПО СОБСТВЕННОМУ ЖЕЛАНИЮ» (12+)
12.30, 15.30, 23.00 События (16+)
12.50 Т/с «ПУАРО АГАТЫ КРИСТИ» (12+)
14.40 Мой герой (12+)
15.50 Осторожно, мошенники! (16+)
16.25 Х/ф «ЛЮБОВЬ БЕЗ ПРАВИЛ» (16+)
18.30 Город новостей (16+)
18.40 Х/ф «ЖЕНСКАЯ ЛОГИКА» (12+)
20.40 В центре событий (16+)
21.40 Право голоса (16+)
23.30 Жена. История любви (16+)
01.00 Т/с «ИНСПЕКТОР МОРС» (12+)
02.55 Петровка, 38 (16+)
04.00 Х/ф «ИНСПЕКТОР УГОЛОВНОГО РОЗЫСКА» (16+)
05.45 Линия защиты (16+)
06.20 Марш-бросок (12+)

ЧЕ

06.00 Х/ф «УМРИ, НО НЕ СЕЙЧАС» (12+)
08.30, 02.55, 05.50 Д/с «100 великих» (16+)
09.30 Доброе дело (12+)
10.00 Среда обитания (16+)
11.00 Х/ф «ПОСЛЕДНИЙ БОЙСКАУТ» (16+)
13.00 КВН на бис (16+)
14.30 Утилизатор (12+)
15.00 Т/с «ВОЕННАЯ РАЗВЕДКА. СЕВЕРНЫЙ ФРОНТ» (12+)
19.30 Х/ф «ЗВЁЗДНЫЕ ВОЙНЫ. ЭПИЗОД 3 - МЕСТЬ СИТХОВ» (12+)
22.20 Х/ф «ЗВЁЗДНЫЕ ВОЙНЫ. ЭПИЗОД 4 - НОВАЯ НАДЕЖДА» (0+)
00.55 Выжить в лесу (16+)
03.55 Секреты спортивных достижений (16+)

МАТЧ-ТВ

07.30, 07.00 Смешанные единоборства. UFC. Прямая трансляция из США (16+)
09.00, 10.00, 11.00, 12.20, 13.40, 17.15 Новости (16+)
09.05 Живи сейчас (16+)
10.05, 00.00 Все на Матч! Прямой эфир. Аналитика. Интервью. Эксперты (16+)
11.05 Фигурное катание. Гран-при. Финал. Пары. Короткая программа. Трансляция из Испании (16+)
12.25 Фигурное катание. Гран-при. Финал. Мужчины. Короткая программа. Трансляция из Испании (16+)
13.45 Безумный спорт с А. Пушным (12+)
14.15 Биатлон. Кубок мира. Спринт. Женщины. Прямая трансляция из Австрии (16+)
16.00 Скелетон. Кубок мира. Женщины. 1-я попытка. Трансляция из Германии (16+)
17.20 Биатлон. Кубок мира. Спринт. Мужчины. Прямая трансляция из Австрии (16+)
19.00 Скелетон. Кубок мира. Женщины. 2-я попытка. Трансляция из Германии (16+)
20.00 Спортивный интерес (16+)
21.00 Детали спорта (16+)
21.10 Гандбол. Чемпионат мира. Женщины. Россия - Румыния. Пр. трансляция (16+)
22.45 Фигурное катание. Гран-при. Финал. Танцы на льду. Короткая программа. Прямая трансляция из Испании (16+)
00.45 Фигурное катание. Гран-при. Финал. Женщины. Короткая программа. Прямая трансляция из Испании (16+)
02.00 Фигурное катание. Гран-при. Финал. Пары. Произвольная программа. Трансляция из Испании (16+)
03.15 Бобслей. Кубок мира. Женщины. Трансляция из Германии (16+)
05.15 Биатлон. Кубок мира. Спринт. Мужчины. Трансляция из Австрии (16+)

ДОМАШНИЙ

06.30 Умная кухня (16+)
07.30, 06.00 Джейми у себя дома (16+)
08.00, 22.45, 04.40 Д/с «Звёздные истории» (16+)
09.50 Х/ф «ЗИМНЯЯ ВИШНЯ» (0+)
18.00, 23.45, 05.55 Матриархат (16+)
18.05 Т/с «НЕ РОДИСЬ КРАСИВОЙ» (12+)
19.00 Х/ф «СОЛНЕЧНОЕ ЗАТМЕНИЕ» (16+)
00.30 Х/ф «ПРИХОДИ НА МЕНЯ ПОСМОТРЕТЬ...» (0+)
02.35 Х/ф «ЗВЕЗДА ЭПОХИ» (0+)
05.40 Тайны еды (16+)

ПЯТЫЙ

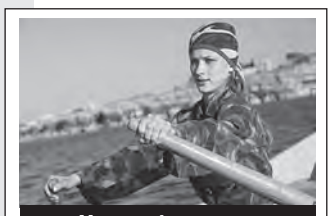

«Мины в фарватере»

07.00, 11.00, 13.00, 16.30, 19.30 Сейчас (16+)
07.10 Момент истины (16+)
08.00 Утро на «5» (6+)
10.30 Место происшествия (16+)
11.30, 12.25, 13.30, 13.50, 14.40, 15.35, 16.25, 17.00, 17.45, 18.40 Т/с «МИНЫ В ФАРВАТЕРЕ» (12+)
20.00, 20.45, 21.40, 22.25, 23.15, 00.05, 00.55, 01.45 Т/с «СЛЕД» (16+)
02.45, 03.20, 03.50, 04.20, 04.55, 05.25, 05.55, 06.30 Т/с «ДЕТЕКТИВЫ» (16+)

СКАТ-ТНТ

07.00 Улетные животные (12+)
07.20, 19.22 СТВ. Дежурный по городу (16+)
07.25, 07.50, 08.30 Погода (12+)
07.30, 19.30 СТВ (16+)
07.55, 19.57 Абзац (16+)
08.00 Смешарики (6+)
08.25 Модные диктаторы (16+)
09.00 Дом-2. Lite (16+)
10.30 Школа ремонта (12+)
11.30 Битва экстрасенсов (16+)
13.00 Экстрасенсы ведут расследование (16+)
14.00 Звезды и мистика (16+)
14.30, 20.00 Comedy Woman (16+)
19.00 Важное (16+)
21.00 Комеди Клаб (16+)
22.00 Comedy Баттл. Последний сезон (16+)
23.00 Дом-2. Город любви (16+)
00.00 Дом-2. После заката (16+)
01.00 Не спать! (16+)
02.00 Х/ф «МАЧЕТЕ УБИВАЕТ» (18+)
04.10 Х/ф «ХОРОШИЙ НЕМЕЦ» (16+)
06.15 Женская лига (16+)

ТВ3

07.00 Мультфильмы СМФ (0+)
10.30, 11.00, 18.00, 18.30 Т/с «СЛЕПАЯ» (12+)
11.30, 12.00, 12.30, 13.00, 17.00, 17.30 Д/ф «Гадалка» (12+)
13.30 Д/ф «Апокалипсис» (12+)
14.30, 19.00, 03.15 Х-версии (12+)
15.00, 15.30 Д/ф «Охотники за привидениями» (16+)
16.00 Мистические истории (16+)
20.00, 21.00, 22.00, 23.00 Человек-невидимка (12+)
00.00 Х/ф «С МЕНЯ ХВАТИТ» (16+)
02.15 Европейский покерный тур (18+)
04.15, 05.15, 06.00 Т/с «В ПОЛЕ ЗРЕНИЯ» (16+)

ТЕРРА-РЕН ТВ

06.00 Первые лица (16+)
06.25, 07.20, 12.50, 19.55, 23.25 Биржа труда (16+)
06.30, 19.30, 12.30, 23.00 Новости. Самара (16+)
06.45 100 % здоровье (16+)
07.05 Междуречье (16+)
07.30 С бодрым утром! (16+)
08.30, 16.30, 19.00 Новости (16+)
09.00 Д/ф «Великие тайны Армагеддона» (16+)
12.00, 16.00 112 (16+)
12.45, 19.50 Цифры (16+)
13.00 Званый ужин (16+)
14.00 Т/с «СТРАНА 03» (16+)
15.00, 04.10 Смотреть всем! (16+)
17.00 Д/ф «Первая генетическая война» (16+)
20.00 Самарская городская дума (16+)
20.20 Территория искусства (16+)
20.30 Все самое лучшее (16+)
20.55 Открытая дверь (16+)
21.00 Х/ф «ЖЕНЩИНА-КОШКА» (16+)
23.30, 04.30 Х/ф «АДВОКАТ ДЬЯВОЛА» (16+)
02.10 Х/ф «ЖАТВА» (16+)

НОВОКУЙБЫШЕВСК

«Звездные врата: Атлантида»

07.00 Смешарики (0+)
09.05, 00.55 Пятница News (16+)
09.35 Верю - не верю (16+)
23.00 Орел и решка. Юбилейный (16+)
01.25 «ЧУЖОЙ БИЛЕТ» (16+)
03.35 «КЛИНИКА» (16+)
05.50 «ЗВЕЗДНЫЕ ВРАТА: АТЛАНТИДА» (16+)

ГОРОСКОП

ОВЕН (21.03 - 20.04)
Овнам с начала недели необходимо верить звёздам, чтобы, невзирая на проблемы, выполнять задуманное, поддерживая близких своим оптимизмом. Но при этом не ускоряйте ситуацию. Не помешают и сомнения в отношении того, что вам пытаются навязать: далеко не все будут руководствоваться благими намерениями. А к концу недели может возникнуть ещё большее напряжение.

ТЕЛЕЦ (21.04 - 21.05)
С понедельника Тельцам рекомендуется начать финансовое наступление на недвижимость, дом, семью. Вложения и покупки будут удачны и долговечны. Среда может порадовать Тельца подарками, лёгкими заработками и весёлыми увлечениями. Но погружённость в себя и романтическое настроение не позволят Тельцам решать конкретные задачи. Вероятно, что в конце недели последуют значительные сбои в жизни, которые будут иметь довольно противоречивый характер.

БЛИЗНЕЦЫ (22.05 - 21.06)
В начале недели вероятен приезд деловых партнёров, что благоприятно повлияет на развитие профессиональной сферы. Это время очень удачно для решения каких-либо серьёзных вопросов. Середина недели будет наиболее интересной и успешной. В это время Близнецы смогут стать лидерами в неформальной организации, а в четверг найти друзей в совершенно новой среде. В сложных юридических вопросах Близнецов ожидают справедливые решения споров и конфликтов.

РАК (22.06 - 23.07)
Ракам в начале недели не стоит цепляться за привычное только потому, что оно знакомо. Пора двигаться вперёд. В целом - благоприятное время. Первая половина недели будет насыщена энергией, положительными эмоциями. Вероятна прибыль, прибавление в семействе. Но реализация планов находится под угрозой. Поэтому всё внимание направьте на личную энергетику. Возможно, окажетесь в ещё более затруднительной ситуации, в конце недели напряжение увеличится.

ЛЕВ (24.07 - 23.08)
Начало недели позволит немного отвлечься и хорошо провести время с друзьями. А в середине недели Лев будет готов к великодушным поступкам, но придётся справиться с собственной вспыльчивостью, а острые ситуации потребуют чувства юмора. Вы рискуете закопаться в мелкую работу, которая к тому же принесёт непривычное ощущение двойственности. Довольно часто в вас будут нуждаться окружающие, ваши идеи воплотятся в жизнь, поэтому успех вам обеспечен.

ДЕВА (24.08 - 23.09)
В четверг не избегайте общения, так как любые контакты будут для Девы благоприятны. Проявите щедрость души и будьте снисходительны не только к своим слабостям, но и к недостаткам своего ближайшего окружения. Время середины недели некоторым из Дев прекрасно подойдёт для проведения важных переговоров. Вы будете в меру красноречивы и очень убедительны. А субботний отдых в приятной компании позволит некоторым из Дев обрести душевное равновесие.

ПЯТНИЦА, 11 ДЕКАБРЯ

Кабельное ТВ

КАРУСЕЛЬ

06.00 М/с «Даша-путешественница» (0+)
06.50 Прыг-скок команда (0+)
07.00 Мультканал «Ранние пташки» (0+)
08.10, 21.05 М/с «Щенячий патруль» (0+)
08.35, 20.10 М/с «Весёлые паровозики из Чаггингтона» (0+)
08.50 М/с «Дружба - это чудо» (0+)
09.35 М/с «Маленький зоомагазин» (0+)
10.15, 20.40 М/с «Ягодный пирог. Шарлотта Земляничка» (0+)
10.40 Битва фамилий (0+)
11.05 М/с «Поезд динозавров» (0+)
12.05, 19.05 М/с «Новые приключения пчёлки Майи» (0+)
13.00, 23.05 М/с «Трансформеры. Роботы под прикрытием» (0+)
13.45, 15.15 М/с «Рыцарь Майк» (0+)
15.00 Перемешка (0+)
16.35 Т/с «МОГУЧИЕ РЕЙНДЖЕРЫ. ДИНО ЗАРЯД» (0+)
17.00 М/с «Смешарики. Пин-код» (0+)
18.05 М/с «Марин и его друзья. Подводные истории» (0+)
18.45 М/с «Ми-Ми-Мишки» (0+)
18.55 Быстрее, выше, сильнее вместе с Тигрёнком Муром и... (0+)
19.45 М/с «Томас и его друзья» (0+)
21.30 Спокойной ночи, малыши! (0+)
21.40 М/с «Привет, я Николя!» (0+)
23.25 Х/ф «ТРИ СЫЩИКА И ТАЙНА ЗАМКА УЖАСОВ» (0+)
00.55 Т/с «ГВЕН ДЖОНС - УЧЕНИЦА Т/С «МЕРЛИН»А» (0+)
01.45 М/с «Мой дед - волшебник!» (0+)
02.30 Дорожная азбука (0+)
03.10 М/с «Город Дружбы» (0+)
03.55 М/с «Гуппи и пузырики» (0+)
04.40 Давайте рисовать! (0+)
05.00 М/с «Ангелина Балерина. История продолжается» (0+)
05.40 Подводный счёт (0+)

РУССКИЙ ИЛЛЮЗИОН

01.35 Х/ф «ПОСЛЕ ДОЖДИЧКА В ЧЕТВЕРГ» (12+)
02.55, 03.50, 04.40, 05.35 Т/с «ПОРОКИ И ИХ ПОКЛОННИКИ» (16+)
06.30 Х/ф «ДОЧКИ-МАТЕРИ» (16+)
09.40 Х/ф «ЖИЛА-БЫЛА ЛЮБОВЬ» (12+)
11.20 Х/ф «ЧАРТЕР» (16+)
12.50 Т/с «ДИВЕРСАНТ. КОНЕЦ ВОЙНЫ» (16+)
13.45 Х/ф «ИМЕНИНЫ» (12+)
15.30 Х/ф «ЗАЙЦЕВ, ЖГИ! ИСТОРИЯ ШОУМЕНА» (16+)
17.05 Х/ф «МОСКВА» (16+)
19.30 Х/ф «ИГРА ВООБРАЖЕНИЯ» (16+)
20.50 Т/с «ДЕСАНТУРА. НИКТО КРОМЕ НАС» (16+)
21.50 Х/ф «ТОЛЬКО НЕ СЕЙЧАС» (16+)
23.20 Х/ф «ФОНОГРАММА СТРАСТИ» (16+)

ГИС

06.00, 07.00, 08.00, 09.00, 15.00, 17.00, 19.00, 20.00, 21.00, 00.00 Информационная программа «События» (12+)
06.30, 07.30, 08.30 Город, история, события (12+)
06.45, 07.45, 08.45 Молодежный проект «Гимн ТВ представляет...» (6+)
06.55, 07.55, 08.55 Зарядка (6+)
09.30 Х/ф «ЛЮБОВЬ И ПРОЧИЕ ГЛУПОСТИ» (12+)
11.15 «МОРЕ. ГОРЫ. КЕРАМЗИТ» (16+)
12.00 «ТЫ НЕ ОДИН» (16+)
12.30 Спик-шоу «Город-С» (повтор) (12+)
13.05 Универсальный формат (12+)
13.45 М/ф (6+)
14.30 Крупным планом (12+)
15.10 М/с «Охотники за привидениями» (6+)
15.25 Право на маму (12+)
15.35 Д/ф «Н.Рыбников. Парень с Заречной улицы» (12+)
16.30 Территория права (12+) (повтор)
17.15 Навигатор игрового мира (16+)
17.40 «Гении и злодеи» (12+)
18.15 Здоровье (12+)
18.45 Самара многонациональная (12+)
19.30 Спик-шоу «Город-С» (12+)
20.30 Д/ц «Тайны советского кино» (12+)
21.30 Универсальный формат (12+) (повтор)
22.10 Х/ф «ВОДОПАД АНГЕЛИНА» (16+)
00.30 Х/ф «СВОБОДНОЕ ПЛАВАНИЕ» (16+)
03.10 Живая музыка (12+)

DISNEY

06.00 «Кид vs Кэт» (6+)
06.15 «Стич!» (6+)
06.45 «Американский дракон» (6+)
07.10 «Ким Пять-с-Плюсом» (6+)
07.40 «Мама на 5+» (6+)
08.10 «Финес и Ферб» (6+)
08.40 «7 гномов» (6+)
09.00 «Узнавайка» (6+)
13.00 «Тимон и Пумба» (6+)
18.45 «Дорога в страну чудес» (6+)
19.10 «Зип Зип» (12+)
20.30 «Атлантида-2: Возвращение Майло» (6+)
22.30 «Звездные войны: Повстанцы» (6+)
23.25 «КРОШКА ИЗ БЕВЕРЛИ-ХИЛЛЗ-3» (12+)
01.10 «СНЕГ-2: ЗАМОРОЗКА МОЗГОВ» (6+)
03.00 «РОЖДЕСТВО С ХОЛЛИ» (12+)
04.50 «Черный плащ» (6+)
05.20 «Музыка на канале Disney» (6+)

ГУБЕРНИЯ

07.00 «Утро губернии» (12+)
09.00, 11.50, 15.55, 22.50, 23.55, 06.55 «Доска объявлений» (12+)
09.05 «Дачные советы» (12+)
09.30 «Азбука потребителя» (12+)
09.35, 11.55, 12.55, 13.55, 16.55 «Календарь губернии» (12+)
09.40, 06.45 «Мультимир» (6+)
09.50 «Жили-были первооткрыватели» (6+)
10.20, 05.45 «Истина где-то рядом» (16+)
10.35, 04.30 Х/ф «ОСОБЫХ ПРИМЕТ НЕТ» (12+)
12.00, 13.00, 14.00, 15.00, 16.00, 17.00, 19.00, 21.30, 00.00 «Новости губернии» (12+)
12.05, 13.05, 22.55 «ПРИ ЗАГАДОЧНЫХ ОБСТОЯТЕЛЬСТВАХ» (16+)
14.05 «Спорткласс» (12+)
14.20 «Дом дружбы» (12+)
14.40 «Футбольный регион» (12+)
15.05, 06.00 «ЗДРАВСТВУЙ, МАМА!» (16+)
16.05 ТВ-шоу «Они и мы» (16+)
17.10 «Евромакс: окно в Европу» (12+)
17.40 «Акулы бизнеса» (16+)
18.30 «Земля Самарская» (12+)
18.45 «Первые среди равных» (12+)
18.55, 23.50 «Сеть» (12+)
19.15 Ток-шоу «О чем говорят» (12+)
19.35 «Место встречи» (12+)
19.50 «Мир увлечений» (12+)
20.00 «ПОРОГИ» (16+)
21.50 «Закон и порядок» (12+)
22.05 «Губерния. Итоги» (12+)
22.20, 00.20 «Репортер» (16+)
22.25 «6 рукопожатий» (12+)
00.25 Х/ф «ВОЗДУШНЫЙ МАРШАЛ» (16+)
02.10 «Загадка Рихтера» (16+)
03.15 «На музыкальной волне» (16+)
04.05 «Искривление времени» (16+)

TV1000

09.30 «К ЧУДУ» (12+)
11.30 «ДЖЕЙН ЭЙР» (12+)
13.40 «ИМОДЖЕН» (16+)
15.30 «СТЕЛС» (12+)
17.30 «ДЕЛО В ТЕБЕ» (16+)
19.10 «ФИЛОСОФЫ. УРОК ВЫЖИВАНИЯ» (16+)
21.00 «С 5 ДО 7. ВРЕМЯ ЛЮБОВНИКОВ» (18+)
22.45 «ПОКА НЕ СЫГРАЛ В ЯЩИК» (16+)
00.30 «ТРОПЫ» (12+)

ЗВЕЗДА

07.00 «РЕПОРТАЖ С ЛИНИИ ОГНЯ» (12+)
08.30, 10.15, 11.05 «КОНВОЙ PQ-17» (12+)
10.00, 14.00, 19.00, 01.00 Новости дня (16+)
11.00, 15.00 Военные новости (16+)
13.10 Легендарные самолеты (6+)
14.15 Легенды армии (12+)
14.45, 15.05 «ОХОТНИКИ ЗА КАРАВАНАМИ» (16+)
19.30 «КРИМИНАЛЬНЫЙ КВАРТЕТ» (16+)
21.20 «СЛУЧАЙ В КВАДРАТЕ 36-80» (12+)
22.50 «БЕЗ ПРАВА НА ОШИБКУ» (12+)
01.15 Звезды «Дорожного радио» (12+)
03.00 «ЛЮДИ НА МОСТУ» (12+)
05.00 «МЕСТЬ ГАЙДУКОВ» (16+)

TV XXI ВЕК

11.00, 19.00, 03.00 «ДАМСКИЙ ПОРТНОЙ» (16+)
12.30, 20.30, 04.30 «ПРИНЦ ГОМБУРГСКИЙ» (12+)
14.00, 22.00, 06.00 «СИНИЙ ЛЕД» (16+)
15.45, 23.45, 07.45 «СПАСЕНИЕ» (16+)
17.20, 01.20, 09.20 «КВАРТЕТ» (12+)

TV1000. Русское кино

09.20 «ПОДЗЕМЕЛЬЕ ВЕДЬМ» (12+)
11.10 «КРОМОВЪ» (16+)
13.15 «ЦАРСКАЯ ОХОТА» (12+)
15.45 «МУЖСКОЙ СЕЗОН: БАРХАТНАЯ РЕВОЛЮЦИЯ» (18+)
17.45 «ДЕНЬ Д» (12+)
19.20 «ДОМ ВЕТРА» (16+)
21.20 «ОКОЛОФУТБОЛА» (16+)
23.10 «ЖЕНИХ ПО ОБЪЯВЛЕНИЮ» (16+)
01.10 «НЕБЕСНЫЙ СУД. ПРОДОЛЖЕНИЕ» (12+)

РЕТРО TV

07.00, 08.30 «БЕЛЫЙ БИМ - ЧЕРНОЕ УХО» (16+)
09.55 «Кинопанорама» (12+)
11.55 «Эта неделя в истории» (16+)
12.25, 04.25 «Песня года» (6+)
12.55, 18.50, 18.55, 00.55 «Музыкальная история» (12+)
13.00 «И это все о ней…» (16+)
15.10 «Рождественские встречи» (12+)
18.00 «Этапы большого пути» (12+)
19.00, 01.00 «ДНИ ТУРБИНЫХ» (16+)
19.20, 21.05 «Олимпийские тайны России» (12+)
21.55 «Маски» спорт-шоу» (16+)
22.55 «ЧЕЛОВЕК С ЗОЛОТОЙ РУКОЙ» (16+)
02.15 «Чапаева ликвидировать!» (12+)
03.00 «РАССКАЗ О ПРОСТОЙ ВЕЩИ» (16+)

ТЕЛЕКЛУБ

22.00 «ПАУТИНА-3» (16+)
23.00 «УЛИЦЫ РАЗБИТЫХ ФОНАРЕЙ-15» (16+)
00.00 «НАДЕЖДА» (16+)
01.00 «ЗАЩИТА КРАСИНА-3» (12+)
02.00 «ГРАЖДАНИН НАЧАЛЬНИК-2» (12+)
03.00 «ЧЕРНЫЙ ВОРОН» (12+)

DISCOVERY

07.00, 11.30 Идрис Эльба: без тормозов (12+)
07.50, 00.00 Динамо - невероятный иллюзионист (12+)
08.45, 13.20, 20.30 Как это устроено? (12+)
09.10, 13.45, 20.00 Как это сделано? (12+)
09.40, 10.05, 16.05, 16.30 Гаражное золото (12+)
10.35, 06.13 Выжить вместе (12+)
12.25, 05.25 Атом (12+)
14.15, 04.38 Дорожные ковбои (12+)
15.10, 02.00 Махинаторы (12+)
17.00 Смертельный улов (16+)
19.00 Парни с Юкона (16+)
21.00 Гонка на вымирание (16+)
23.00 Необычные акулы (16+)
01.00, 01.30, 03.50, 04.14 Пропажи на продажу (12+)
03.00 Молниеносные катастрофы (12+)
03.25 Настоящие аферисты (12+)

HISTORY

09.00, 05.25 Команда времени (12+)
09.50 Восток - Запад. Путешествия из центра мира (12+)
10.50, 02.45 Мрачное обаяние Адольфа Гитлера (12+)
11.45, 23.00 Секреты устройства античных городов (12+)
12.50, 19.20 Музейные тайны (16+)
13.40 Сокровища нефритовой империи (12+)
14.35, 15.40, 06.15, 07.15 Эдвардианская ферма (12+)
16.45 Мастера шпионажа (12+)
17.35, 04.30 Выдающиеся женщины мировой истории (16+)
18.30, 03.40 Охотники за мифами (16+)
20.05 В поисках библейской истины (12+)
21.00 Рождение, брак и смерть в эпоху средневековья (12+)
22.05 Женщины-самураи (16+)
00.00 Императрицы Древнего Рима (12+)
01.00 Строители замков (12+)
01.55 Плантагенеты - самая кровавая династия Британии (12+)
08.15 Викинги (12+)

ДОМ КИНО

05.20 Х/ф «ГАРАЖ» (12+)
07.00 Х/ф «ЧЕЛОВЕК НИОТКУДА» (12+)
08.25 Х/ф «ЗА ДВУМЯ ЗАЙЦАМИ» (12+)
10.20 Х/ф «С ЛЮБИМЫМИ НЕ РАССТАВАЙТЕСЬ» (12+)
11.40 Х/ф «ШУМНЫЙ ДЕНЬ» (12+)
13.25 Х/ф «ПРИКЛЮЧЕНИЯ ШЕРЛОКА ХОЛМСА И ДОКТОРА ВАТСОНА. XX ВЕК НАЧИНАЕТСЯ» (12+)
16.05 Х/ф «СОВЕРШЕННО СЕРЬЁЗНО» (12+)
17.20 Х/ф «УСАТЫЙ НЯНЬ» (12+)
18.40 Х/ф «КАРНАВАЛЬНАЯ НОЧЬ» (12+)
20.00 Х/ф «ДОН СЕЗАР ДЕ БАЗАН» (12+)
22.35 Х/ф «СВЯЗЬ» (16+)
00.00 Х/ф «КИН-ДЗА-ДЗА!» (12+)
02.30 Х/ф «НАСЛЕДСТВО» (16+)
03.30 Х/ф «ФРАНЦУЗ» (16+)

TV 1000 ACTION

10.00 «НАЗАД В БУДУЩЕЕ III» (16+)
12.00 «ГАТТАКА» (12+)
13.50 «ИСТОРИЯ РЫЦАРЯ» (12+)
16.00 «ХЕЛЛБОЙ: ГЕРОЙ ИЗ ПЕКЛА» (16+)
18.00 «ДВАДЦАТЬ ОДНО» (16+)
20.10 «ЗНОЙ» (16+)
22.00 «ТУРИСТ» (16+)
00.00 «ЭМПАЙР СТЭЙТ» (16+)
01.40 «ТРИ ИКСА» (16+)
04.00 «ПОБУДЬ В МОЕЙ ШКУРЕ» (16+)

МИР

07.00 180 минут (12+)
10.00 Любимые актеры (12+)
10.30 «ФОРМУЛА ЛЮБВИ» (16+)
12.10 «ЖЕНЩИНА, НЕ СКЛОННАЯ К АВАНТЮРАМ» (12+)
14.00, 17.00, 20.00 Новости (16+)
14.20 «РАЗВОД» (12+)
16.05 «Дела семейные» с Еленой Дмитриевой (16+)
17.20 Секретные материалы (16+)
18.20 «ЯНТАРНЫЙ БАРОН» (12+)
20.25 «ПУСТЬ ГОВОРЯТ», 1-4 с. (16+)
23.50 «МЭРИ ПОППИНС, ДО СВИДАНИЯ», 1-2 с. (16+)
02.25 «Держись, шоубиз!» (16+)
02.55 «ТЫ НЕ ОДИНОК» (12+)

ВЕСЫ
(24.09 - 23.10)
Первые два дня недели могут слегка раздражать своей суетливостью, хотя новые идеи будут зажигать даже консерваторов. Это время для Весов пройдёт под знаком духовной нерешительности и разочарований. Вы рискуете потерять надёжных партнёров, близких людей, занятые позиции в бизнесе. Возможно, вы и готовы к этому, но в середине недели делать этого не следует. Воскресенье может быть очень «горячим» и даже конфликтным, не реагируйте на провокации.

СКОРПИОН
(24.10 - 22.11)
На этой неделе у Скорпионов появится возможность создать прочную базу для делового партнёрства. Возможно, вы стоите на пороге серьёзных перемен в жизни. Вам под силу победа над любыми трудностями, если вы пожелаете с ними сразиться, так что постарайтесь действовать, не поддаваясь чужим и своим эмоциям. Поблагодарив небеса и приняв предложение, Скорпионам остаётся только узнать, когда можно приступить к своим новым обязанностям.

СТРЕЛЕЦ
(23.11 - 21.12)
В понедельник Стрельцы будут довольны собой - и не напрасно. Выдержка, которую вы проявили ранее, пошла на пользу. Прислушайтесь к советам близких, тогда со временем ваш стиль приобретёт необходимую законченность и светский лоск. Обратите внимание на содержание витаминов в пище. Конечно, организм в них нуждается, но перебарщивать тоже не стоит: избыток витамина С может вызвать аллергию и, как следствие, покраснение кожи.

КОЗЕРОГ
(22.12 - 20.01)
Козерогам в начале недели рекомендуется быть везде вовремя, не опаздывать, чтобы избежать глупых недоразумений. Дни середины недели Козерогам желательно использовать на выполнение собственных планов, отступления от намеченного пути крайне нежелательны. Но семейные, а также личные проблемы могут стать препятствием к активной работе. Артистам и ведущим звёзды рекомендуют пополнить запасы грима - окончание недели для этого самое подходящее время.

ВОДОЛЕЙ
(21.01 - 19.02)
В начале этой недели звёзды рекомендуют Водолеям не тратить время в магазинах, расположенных рядом с домом, а отправиться в крупный торговый центр. И чтобы достичь результата, вам не придётся прикладывать усилий. Зато вознаграждены будете по достоинству. Это время для осмысления всего происходящего с вами и вокруг вас. Выходные Водолеям рекомендуется посвятить общению с детьми младшего возраста и тщательному планированию следующей недели.

РЫБЫ
(20.02 - 20.03)
В начале недели стоит обратить особое внимание на своё здоровье и немного отдохнуть. Откажитесь сейчас от физического труда. Данный период станет прекрасным временем для людей творческих профессий. Ваши сила и энергия будут проистекать из умения понимать истинные побуждения окружающих и подоплёку событий. Рекомендуется прислушиваться к чужим высказываниям и советам. В пятницу для Рыб смерти подобно увлекаться разными азартными играми.

ТВ программа

СУББОТА, 12 ДЕКАБРЯ

ПЕРВЫЙ

06.45, 07.10 Т/с «ОБМАНИ, ЕСЛИ ЛЮБИШЬ» (16+)
07.00, 11.00, 13.00 Новости (16+)
09.00 Играй, гармонь любимая! (12+)
09.45 Смешарики. Новые приключения (0+)
10.00 Умницы и умники (12+)
10.45 Слово пастыря (12+)
11.15 Смак (12+)
11.50 Людмила Сенчина. Хоть поверьте, хоть проверьте (12+)
13.10 Идеальный ремонт (12+)
14.10 На 10 лет моложе (16+)
15.00 Теория заговора (16+)
15.50 Голос (12+)
18.10 Следствие покажет (16+)
19.00 Вечерние новости (16+)
19.10 Кто хочет стать миллионером? (12+)
20.10 Концерт И. Аллегровой (16+)
22.00 Время (16+)
22.20 Сегодня вечером (16+)
00.00 Бокс. Бой за титул чемпиона мира. Р. Джонс (Россия) - Э. Маккаринелли Прямой эфир (12+)
01.00 Что? Где? Когда? (16+)
02.10 Синатра. Все или ничего (16+)
04.20 Х/ф «РОЛЛЕРЫ» (16+)

РОССИЯ 1- САМАРА

05.40 Х/ф «ИЩУ ТЕБЯ» (12+)
07.35 Сельское утро (12+)
08.05 Диалог (12+)
09.00, 12.00, 15.00 Вести (16+)
09.10, 12.10, 15.20 Местное время. Вести – Самара (16+)
09.20 Округ (12+)
09.30 Самара в игре (12+)
10.00 Качество жизни (12+)
10.30 Правила движения (12+)
11.25 Личное. Ирина Скобцева (12+)
12.20 Две жены (12+)
13.20, 15.30 Х/ф «ДВА ИВАНА» (12+)
17.45 Знание - сила (12+)
18.35 Главная сцена (12+)
21.00 Вести в субботу (16+)
22.00 Х/ф «СЛИШКОМ КРАСИВАЯ ЖЕНА» (16+)
01.50 Х/ф «ХРАНИ ЕЁ, ЛЮБОВЬ» (16+)
03.55 Х/ф «СУДЬБА» (16+)
05.55 Комната смеха (12+)

«Людмила Сенчина. Хоть поверьте, хоть проверьте»

● Действие фильма происходит в городе, ставшем для певицы родным, - Санкт-Петербурге. Именно здесь, спев сначала так не понравившуюся ей песню «Золушка», Людмила Сенчина взлетела на вершину славы.
Вместе с Людмилой Петровной зрители пройдутся по значимым для нее местам в городе: училище, где еще помнят ее проказы; комната в коммуналке с ее странными жителями; концертный зал «Октябрьский». Смотрите фильм «Людмила Сенчина» на Первом канале. (12+)

СТС

06.00, 05.15 Мультфильмы (0+)
07.55 М/с «Робокар Поли и его друзья» (6+)
08.30 М/с «Смешарики» (0+)
09.15 М/с «Три кота» (0+)
09.30 Кто кого на кухне? (16+)
10.00 Снимите это немедленно! (16+)
11.00 Большая маленькая звезда (6+)
12.00 Х/ф «СТРЕЛОК» (16+)
14.10 М/ф «Гадкий я-2» (0+)
16.00 Уральские пельмени (16+)
16.30 М/ф «Мадагаскар» (6+)
18.05 Т/с «СУПЕРГЁРЛ» (16+)
19.00 МастерШеф. Дети (6+)
20.00 Х/ф «ГЛАДИАТОР» (12+)
23.00 Х/ф «ОСОБО ОПАСЕН» (18+)
01.00 Х/ф «ЛЮБОВЬ-МОРКОВЬ» (12+)
03.05 Т/с «90210. НОВОЕ ПОКОЛЕНИЕ» (16+)
03.55 Х/ф «ПРИКЛЮЧЕНИЯ ЭЛЕКТРОНИКА» (0+)
05.50 Музыка на СТС (16+)

НТВ

05.45 Х/ф «АДВОКАТ» (16+)
06.35 Т/с «ШЕРИФ» (16+)
08.25 Смотр (0+)
09.00, 11.00, 14.00, 17.00 Сегодня (16+)
09.15 Жилищная лотерея плюс (0+)
09.45 Медицинские тайны (16+)
10.20 «Готовим» с Алексеем Зиминым (0+)
11.20 Главная дорога (16+)
12.00 Кулинарный поединок (0+)
12.55 Квартирный вопрос (0+)
14.20 Я худею! (16+)
15.15 Своя игра (0+)
16.00 Д/ф «Масло» (12+)
17.20 Т/с «ЛИТЕЙНЫЙ» (16+)
19.00 Следствие вели... (16+)
20.00 Центральное телевидение (16+)
21.00 Новые русские сенсации (16+)
22.00 Ты не поверишь! (16+)
23.00 50 оттенков. Белова (16+)
00.00 Х/ф «ОПАСНАЯ СВЯЗЬ» (16+)
02.10 Д/с «СССР. Крах империи» (12+)
03.10 Основной закон (12+)
04.15 Т/с «ОСНОВНАЯ ВЕРСИЯ» (16+)

РОССИЯ К

07.30 Евроньюс (0+)
11.00 Библейский сюжет (0+)
11.35, 01.35 Х/ф «СВАДЬБА» (0+)
12.40 Большая семья (0+)
13.35 На этой неделе... 100 лет назад. Нефронтовые заметки (0+)
14.05 «Ключи от оркестра» с Жаном-Франсуа Зижелем (0+)
15.25 Д/ф «В эстетике маленького человека» (0+)
15.50 Х/ф «БЕЗЫМЯННАЯ ЗВЕЗДА» (0+)
18.00 Новости культуры (16+)
18.30 Д/ф «По следам Тимбукту» (0+)
19.20 Чингиз Айтматов. Вечер в Концертной студии «Останкино» (0+)
20.25 Х/ф «ДО СВИДАНИЯ, МАЛЬЧИКИ» (0+)
21.45 Линия жизни (0+)
22.40 Романтика романса (0+)
00.00 Белая студия (0+)
00.40 Концерт Фрэнка Синатры (0+)
02.35 М/ф «Шерлок Холмс и доктор Ватсон» (0+)
02.55 Д/ф «Орланы - короли небес» (0+)
03.50 Д/ф «Абулькасим Фирдоуси» (0+)

ТВЦ

06.45 АБВГДейка (12+)
07.10 Х/ф «ВОЗВРАЩЕНИЕ БЛУДНОГО МУЖА» (12+)
09.20 Православная энциклопедия (6+)
09.50 Х/ф «ПРИКЛЮЧЕНИЯ ЖЕЛТОГО ЧЕМОДАНЧИКА» (12+)
11.05 М/ф «Дядя Степа милиционер» (12+)
11.30, 12.45 Х/ф «СОЛДАТ ИВАН БРОВКИН» (12+)
12.30, 15.30, 00.25 События (16+)
13.35 Х/ф «ИВАН БРОВКИН НА ЦЕЛИНЕ» (12+)
15.45 Д/ф «Неоконченная пьеса для механического пианино» (12+)
16.15 Х/ф «ВРЕМЯ СЧАСТЬЯ» (16+)
18.20 Х/ф «ТРИ СЧАСТЛИВЫЕ ЖЕНЩИНЫ» (12+)
22.00 Постскриптум (16+)
23.10 Право знать! (16+)
00.35 Право голоса (16+)
03.50 VIP-Зона (16+)
04.20 Х/ф «ЖЕНСКАЯ ЛОГИКА» (12+)
06.20 Обложка. Бедная Моника (12+)

ЧЕ

«Звёздные войны. Эпизод 3 - месть ситхов»

06.00 Мультфильмы (0+)
08.20 Х/ф «БРОНЗОВАЯ ПТИЦА» (0+)
12.30 Никогда не повторяйте это дома (16+)
14.30 Х/ф «ЗВЁЗДНЫЕ ВОЙНЫ. ЭПИЗОД 3 - МЕСТЬ СИТХОВ» (12+)
17.20 Х/ф «ЗВЁЗДНЫЕ ВОЙНЫ. ЭПИЗОД 4 - НОВАЯ НАДЕЖДА» (0+)
20.00 +100500 (16+)
23.00 Квартирник у Маргулиса (16+)
00.00 Х/ф «ЧЕСТЬ ДРАКОНА-2» (16+)
02.00 Среда обитания (16+)
03.00 Секреты спортивных достижений (16+)

МАТЧ-ТВ

07.30, 07.00 Смешанные единоборства. UFC. Прямая трансляция из США (16+)
11.00, 12.00, 13.30, 15.10 Новости (16+)
11.05, 20.15, 00.00 Все на Матч! Прямой эфир. Аналитика. Интервью. Эксперты (16+)
12.05 Д/с «Сердца чемпионов» (12+)
12.30 Горные лыжи. Кубок мира. Гигантский слалом. Мужчины. Прямая трансляция из Франции (16+)
13.50 Дублер (12+)
14.20 Биатлон. Кубок мира. Гонка преследования. Женщины. Прямая трансляция из Австрии (16+)
15.15 Лыжный спорт. Кубок мира. Женщины. 15 км. Свободный стиль. Трансляция из Швейцарии (16+)
16.30 Горные лыжи. Кубок мира. Гигантский слалом. Женщины. Прямая трансляция из Швеции (16+)
17.20 Биатлон. Кубок мира. Гонка преследования. Мужчины. Прямая трансляция из Австрии (16+)
18.10, 04.55 Лыжный спорт. Кубок мира. Мужчины. 30 км. Свободный стиль. Трансляция из Швейцарии (16+)
21.00 Футбол. Чемпионат Европы- 2016 г. Жеребьевка. Прямая трансляция (16+)
22.00 Профессион. бокс. Александр Устинов против Сэмюэла Питера. Бой за титул WBA International в супертяжелом весе. Дмитрий Чудинов против Бенджамина Симона. Прямая трансляция (16+)
01.00 Фигурное катание. Гран-при. Финал. Женщины. Произвольная программа. Трансляция из Испании (16+)
01.55 Фигурное катание. Гран-при. Финал. Мужчины. Произвольная программа. Трансляция из Испании (16+)
02.55 Биатлон. Кубок мира. Гонка преследования. Женщины. Трансляция из Австрии (16+)
03.55 Биатлон. Кубок мира. Гонка преследования. Мужчины. Трансляция из Австрии (16+)

ДОМАШНИЙ

«Волшебная лампа Аладдина»

06.30, 06.00 Джейми у себя дома (16+)
07.00 Умная кухня (16+)
07.30, 00.00, 05.55 Матриархат (16+)
07.55 Х/ф «ВОЛШЕБНАЯ ЛАМПА АЛАДДИНА» (6+)
09.30 Х/ф «ЖЕНЩИНЫ В ИГРЕ БЕЗ ПРАВИЛ» (12+)
14.00 Х/ф «НАХАЛКА» (16+)
18.00, 22.25 Д/с «Восточные жёны» (16+)
19.00 Х/ф «1001 НОЧЬ» (12+)
23.25, 04.25 Д/с «Звёздные истории» (16+)
00.30 Х/ф «САМЫЙ ЛУЧШИЙ ВЕЧЕР» (16+)
02.25 Х/ф «МОЯ БОЛЬШАЯ АРМЯНСКАЯ СВАДЬБА» (12+)
05.25 Домашняя кухня (16+)

ПЯТЫЙ

07.00 Мультфильмы (0+)
10.35 День ангела (0+)
11.00, 19.30 Сейчас (16+)
11.10, 12.00, 12.55, 13.40, 14.30, 15.20, 16.05, 17.00, 17.50, 18.40 Т/с «СЛЕД» (16+)
20.00, 20.55, 21.50, 22.45, 23.35, 00.30, 01.20, 02.15 Т/с «ПСЕВДОНИМ «АЛБАНЕЦ» (12+)
03.10, 04.00, 04.50, 05.40, 06.35 Т/с «МИНЫ В ФАРВАТЕРЕ» (12+)

СКАТ-ТНТ

07.00 Дом-2. Lite (16+)
08.00 Школа ремонта (12+)
09.00 Как преодолеть свой страх (16+)
10.00 Ваше утро (12+)
11.00 Стеклим балкон (12+)
11.20 Мой дом (12+)
11.25 Балконный вопрос (12+)
12.00 Комеди Клаб. Лучшее (16+)
12.30, 01.00 Такое Кино! (16+)
13.00, 20.00 Битва экстрасенсов (16+)
14.30 Comedy Woman (16+)
16.45 Х/ф «КРЕПКИЙ ОРЕШЕК-3» (16+)
19.30 Реальные истории (16+)
19.55 Медицинский вестник (16+)
21.30 Танцы (16+)
23.30 Дом-2. Город любви (16+)
00.30 Дом-2. После заката (16+)
01.35 Х/ф «ЗОДИАК» (16+)
04.40 Т/с «ТЕРМИНАТОР. БИТВА ЗА БУДУЩЕЕ-2» (16+)
05.30 Женская лига (16+)
06.00 М/с «Турбо-Агент Дадли» (12+)

ТВ3

07.00 Мультфильмы СМФ (0+)
09.30 Д/ф «Вокруг Света» (16+)
10.30 Школа доктора Комаровского (12+)
11.00, 11.30, 12.00, 12.30 Т/с «СЛЕПАЯ» (12+)
13.00, 13.45, 14.15 Д/ф «Гадалка» (12+)
14.45 Х/ф «ЧЕЛОВЕК-ПАУК» (12+)
17.15 Х/ф «БЭТМЕН. НАЧАЛО» (12+)
20.00 Х/ф «ТЕМНЫЙ РЫЦАРЬ» (16+)
23.00 Х/ф «РАЗРУШИТЕЛЬ» (16+)
01.15 Х/ф «ЗМЕИНЫЙ ПОЛЕТ» (16+)
03.15 Х/ф «СОТВОРИТЬ МОНСТРА» (16+)
05.00, 06.00 Т/с «В ПОЛЕ ЗРЕНИЯ» (16+)

ТЕРРА-РЕН ТВ

05.45 Х/ф «ОДНАЖДЫ В ВЕГАСЕ» (16+)
07.40 Х/ф «ЖЕНЩИНА-КОШКА» (16+)
09.40 М/ф «Полярный экспресс» (6+)
11.30 Самая полезная программа (16+)
12.30 Дела семейные (16+)
12.50 Территория искусства (16+)
13.00 Военная тайна (16+)
17.00 «Территория заблуждений» с Игорем Прокопенко (16+)
19.00 Концерт Михаила Задорнова (16+)
21.00 Т/с «БАНДИТСКИЙ ПЕТЕРБУРГ. АДВОКАТ» (16+)

НОВОКУЙБЫШЕВСК

07.00 Смешарики (0+)
09.40 Школа доктора Комаровского (16+)
10.30, 14.30 Орел и решка. Юбилейный (16+)
12.30 Еда, я люблю тебя (16+)
13.30 Орел и решка. Шопинг (16+)
16.30, 00.05 «БИТВА ТИТАНОВ» (16+)
18.40, 21.00 Ревизорро (16+)
20.00 Магаззино (16+)
02.15 «ЧУЖОЙ БИЛЕТ» (16+)
04.20 «ГЕРОИ» (16+)
06.10 «КЛИНИКА» (16+)

КРОССВОРД № 189

ПО ГОРИЗОНТАЛИ:
2. Известная няня по имени Мэри. **8.** Живопись на бытовые сюжеты. **9.** Роман Александра Беляева о человеке, способном летать, как птица. **10**. Вид боевых действий, цель которых сорвать или остановить наступление противника, удержать важные зоны и объекты. **11**. Поплавок для обозначения зоны ответственности спасателей на пляже. **12**. Профессионал, занимающийся чужими деньгами. **16**. Полная противоположность широте. **17**. Дерево олимпийских чемпионов. **18**. Дело, от которого ждут прибыли. **19**. Фантастический фильм Джеймса Кэмерона. **20**. Траву перерос, до дерева не дорос. **22**. Признанный деятель искусств. **24**. Речь, в которой мало смысла. **25**. Один из тех, кто «решает всё», по мнению И. Сталина. **27**. Крайняя цифра на диске телефона. **30**. Элемент шпаги Наполеона I, украшенный алмазом. **31**. Фрукт, представляющий собой персик с гладкой кожицей. **32**. Легковая персональная машина. **33**. Листья и травы, заросли роз - всё это на стёкла нанёс Дед Мороз (загадка). **34**. Парфюм, не вдохновляющий Алена Делона. **35**. Авто для дорог и направлений. **36**. Известен обычай гладить лицо первым яйцом от определённой курицы, чтобы прошли веснушки. А как зовут самую известную представительницу этих куриц?

ПО ВЕРТИКАЛИ:
1. Отходы производства, переработки и потребления всех видов бумаги и картона, пригодные для дальнейшего использования в качестве сырья. **2.** Должность Понтия Пилата. **3.** Персона, ведущая себя вызывающе. **4.** Гражданин другого государства. **5.** Иномарка, рождённая в Швеции. **6.** Песня государственного значения. **7.** Девочка из сказки, унесённая ураганом в волшебную страну. **13**. Рок-группа с оперным названием. **14**. Чёлн индейца, «заплывший» в олимпийскую программу. **15**. Каждая из строк телевизионного кадра. **21**. Смешивание двух сред научным термином. **22**. Чердак, на котором можно жить. **23**. Помещение для мукающего молодняка. **25**. Сопровождение важной персоны в дороге. **26**. Отпуск будущей мамочки. **28**. Деревянный духовой музыкальный инструмент. **29**. Удар коленкой по мягкому месту.

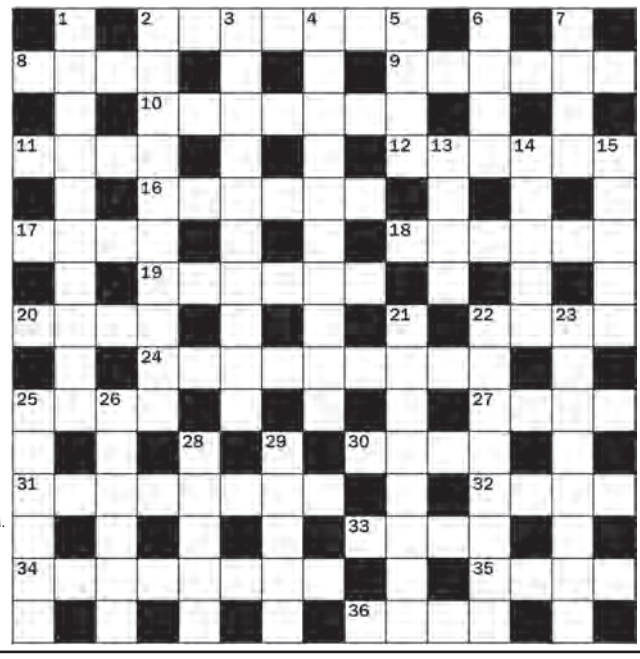

Ответы

на кроссворды №№187-188, от 28 ноября 2015 г., стр. 36, 37:

ПО ГОРИЗОНТАЛИ: 2. Благовест. **8.** Гофр. **9.** Атом. **10**. Ихтиозавр. **11**. Грач. **12**. Буер. **13**. Картотека. **14**. Юбка. **16**. Гонт. **17**. Отметина. **18**. Игры. **19**. Некк. **22**. Большак. **26**. Добро. **27**. Ангар. **28**. Радикал. **29**. Кайло. **30**. Генри. **31**. Вешалка. **32**. Ичиги. **33**. Рикша. **34**. Куинджи.
ПО ВЕРТИКАЛИ: 1. Погреб. **2.** Бричка. **3.** Авторство. **4.** Оборотень. **5.** Екатерина. **6.** Тарбаган. **7.** Соперник. **14**. Юрисдикция. **15**. Коробейник. **20**. Евгеника. **21**. Кардинал. **22**. Боровик. **23**. Ладушки. **24**. Шоколад. **25**. Калгари.

ПО ГОРИЗОНТАЛИ: 2. Агрегат. **8.** Клён. **9.** Ригель. **10**. Отделка. **11**. Жбан. **12**. Катран. **16**. Иволга. **17**. Гном. **18**. Офицер. **19**. Каскад. **20**. ЦСКА. **23**. Тяга. **25**. Капилляр. **26**. Джин. **27**. Отец. **30**. Ибис. **31**. Лототрон. **32**. Тлен. **33**. Уран. **34**. Каламбур. **35**. Идол. **36**. Паёк.
ПО ВЕРТИКАЛИ: 1. Альбинос. **2.** Анонимка. **3.** Рудковская. **4.** Голография. **5.** Трак. **6.** Жгут. **7.** Ёлка. **13**. Арфа. **14**. Рация. **15**. Нерпа. **20**. Цидулька. **21**. Кристалл. **22**. Алебарда. **23**. Тростник. **24**. Гребешок. **28**. Штамп. **29**. Досуг.

СУББОТА, 12 ДЕКАБРЯ

Кабельное ТВ

КАРУСЕЛЬ

06.00 М/с «Игрушечная страна» (0+)
07.00 Прыг-скок команда (0+)
07.15 М/с «Давай, Диего, давай!» (0+)
08.30 М/с «Смешарики» (0+)
09.00 Детская утренняя почта (0+)
09.30 М/с «Новаторы» (0+)
10.30 Воображариум (0+)
11.00, 13.00 М/с «Пожарный Сэм» (0+)
12.30 Битва фамилий (0+)
13.35 М/с «Мишкины рассказы» (0+)
15.00 М/с «Маленький зоомагазин» (0+)
18.00 М/с «Непоседа Зу» (0+)
18.35 Хочу собаку! (0+)
19.05 М/ф «Умная собачка Соня» (0+)
19.15 Быстрее, выше, сильнее вместе с Тигрёнком Муром и... (0+)
19.30, 20.50 М/с «Суперкрылья. Джетт и его друзья» (0+)
20.05 М/ф «Макс Стил». Заря Морфоса» (0+)
21.30 Спокойной ночи, малыши! (0+)
21.40, 22.55 М/с «Маша и Медведь» (0+)
22.10 Один против всех (0+)
23.30 Идём в кино (0+)
00.00 Ералаш (0+)
00.40 М/с «Черепашка Лулу» (0+)
02.25 М/ф «Любимчики» (0+)
03.40 М/с «Гуппи и пузырики» (0+)
04.25 Волшебный чуланчик (0+)
04.45 М/с «Ангелина Балерина. История продолжается» (0+)
05.40 Подводный счёт (0+)

ЗВЕЗДА

07.00 «АЛЕША ПТИЦЫН ВЫРАБАТЫВАЕТ ХАРАКТЕР» (12+)
08.30 «ОДНАЖДЫ ДВАДЦАТЬ ЛЕТ СПУСТЯ» (12+)
10.00, 00.00 Новости дня (12+)
10.15 Легенды спорта (6+)
10.40 Последний день (12+)
11.25 Не факт! (6+)
12.00 «БОТАНЫ» (12+)
15.00 «БЕЗ ПРАВА НА ОШИБКУ» (12+)
17.00 Крылья России (6+)
18.10 Броня России (6+)
19.00 Новости дня (12+)
19.20 Процесс (12+)
20.15, 00.20 «ЮРКИНЫ РАССВЕТЫ», 1-4 с. (6+)
01.55 «КОЛЬЕ ШАРЛОТТЫ» (16+)
06.10 Путешествия дилетанта (6+)

DISCOVERY

07.00, 14.15, 01.00, 05.25 Махинаторы (12+)
07.50 Смертельный улов (16+)
09.40 «Хищники крупным планом» с Джоэлом Ламбертом (16+)
10.35, 11.00 Склады: битва в Канаде (12+)
11.30, 22.00 Стальные парни (12+)
12.25, 12.50 Битва за недвижимость (12+)
13.20 Мятежный гараж (12+)
15.10, 23.00 Кубинский хром (12+)
16.05, 16.30, 17.00, 17.30, 18.00, 18.30, 19.00, 19.30, 20.00, 20.30 Охотники за реликвиями (12+)
21.00 Дикая кухня (16+)
00.00 Голые и напуганные XL (16+)
02.00, 02.30 Пропажи на продажу (12+)
03.00 Гонка на вымирание (16+)
04.38 Динамо - невероятный иллюзионист (12+)
06.13 Трой (12+)

РУССКИЙ ИЛЛЮЗИОН

01.00, 01.50, 02.50, 03.40 Т/с «ПОРОКИ И ИХ ПОКЛОННИКИ» (16+)
05.00 Х/ф «ЖИЛА-БЫЛА ЛЮБОВЬ» (12+)
06.45 Х/ф «ЧАРТЕР» (16+)
08.15 Х/ф «ИМЕНИНЫ» (12+)
09.55 Х/ф «ЗАЙЦЕВ, ЖГИ! ИСТОРИЯ ШОУМЕНА» (16+)
11.35 Х/ф «ДВА КАПИТАНА» (6+)
13.10 Х/ф «МОСКВА» (16+)
15.40 Х/ф «ИГРА ВООБРАЖЕНИЯ» (16+)
17.00 Х/ф «ТОЛЬКО НЕ СЕЙЧАС» (16+)
18.30 Х/ф «ФОНОГРАММА СТРАСТИ» (16+)
20.15 Х/ф «ВАМ И НЕ СНИЛОСЬ» (6+)
21.50 Х/ф «ДЕСЯТЬ ЗИМ» (16+)
23.30 Х/ф «ОБРАТНЫЙ ОТСЧЕТ» (16+)

TV1000

09.20 «САМЫЙ БЛИЗКИЙ ДРУГ» (12+)
11.15 «СЕМЬ ЛЕТ В ТИБЕТЕ» (12+)
13.40 «ПИТЕР ПЭН» (16+)
15.40 «С 5 ДО 7. ВРЕМЯ ЛЮБОВНИКОВ» (18+)
17.30 «ОЧЕНЬ ХОРОШИЕ ДЕВОЧКИ» (16+)
19.10 «МЕЧТЫ СБЫВАЮТСЯ!» (16+)
21.00 «ЭРИН БРОКОВИЧ, КРАСИВАЯ И РЕШИТЕЛЬНАЯ» (16+)
23.25 «ПЛЕННИЦЫ» (16+)

TV XXI ВЕК

11.00, 19.00, 03.00 «ДЕТИ АРБАТА» (12+)
11.55, 19.55, 03.55 «ОПАСНАЯ ЖАЛОСТЬ» (12+)
13.30, 21.30, 05.30 «МИСС ПЕРЕПОЛОХ» (16+)
15.05, 23.05, 07.05 «КИТАЙСКАЯ ГОЛОВОЛОМКА» (18+)
17.05, 01.05, 09.05 «ЗАЛОЖНИК» (16+)

HISTORY

09.00, 05.05 Команда времени (12+)
09.50, 13.30, 04.15 История римского Колизея (12+)
10.40, 22.00 Нераскрытые тайны Второй мировой войны (16+)
11.40, 18.30, 03.20 Строители замков (12+)
12.30 Как построить средневековый замок (12+)
14.20, 14.55, 23.00, 23.30 Железные дороги в годы Первой мировой войны (12+)
15.30, 00.05 По железным дорогам бывшей империи (12+)
16.25 Отчаянные дегустаторы отправляются... (12+)
17.30 Забытые царицы Египта (12+)
19.25, 20.20 Величайшие секреты Библии (12+)
21.15 Мастера шпионажа (12+)
01.00 Загадочные авиакатастрофы ВОВ (12+)
01.45, 06.00 Музейные тайны (16+)
02.30 Плантагенеты - самая кровавая династия Британии (12+)
06.50 Скрытые угрозы викторианской эпохи (16+)
08.00 Путь к войне. Конец империи (12+)

ГИС

06.00, 07.00, 08.00, 09.00, 20.00 Информационная программа «События» (12+)
06.30, 07.30, 11.20 Мастер спорта (12+)
06.45, 07.45, 12.10 Город, история, события (12+)
08.30, 18.20 Здоровье (12+)
09.30 М/ф (6+)
10.00, 16.00 Специальный репортаж (12+)
10.15 «Тайны советского кино» (12+)
10.45, 11.35, 16.10, 17.05 Город-С (повтор) (12+)
12.25 Самара многонациональная (12+)
12.40 Просто о вере (12+)
13.10 Право на маму (12+)
13.20 Молодежный проект «Гимн ТВ представляет...» (6+)
13.30 М/ф «Ветер крепчает» (12+)
15.30 Территория права (12+)
16.40 Навигатор игрового мира (16+)
17.35 «ГОВОРЯЩАЯ С ПРИЗРАКАМИ» (16+)
18.50 М/ф (6+)
19.25 Д/ф Е.Бажанова «Город Солнца» (12+)
20.30 Х/ф «МНОГО ШУМА ИЗ НИЧЕГО» (12+)
21.50 Х/ф «МЕЛКИЕ МОШЕННИКИ» (12+)
23.25 Шоу «Yesterday live» (16+)
00.20 Х/ф «ОХОТНИК НА ЛИС» (18+)
02.30 Живая музыка (12+)

TV1000. Русское кино

11.10 «БАБАЙ» (6+)
12.30 «АНГЕЛЫ ВОЙНЫ» (18+)
14.35 «ХРАНИ МЕНЯ, МОЙ ТАЛИСМАН» (12+)
16.00 «АНДЕРСЕН» (16+)
18.25 «ДОЛГАЯ СЧАСТЛИВАЯ ЖИЗНЬ» (16+)
19.50 «24 ЧАСА» (16+)
21.20 «ВОЛКОДАВ» (16+)
23.15 «ЖЕНЩИНЫ ПРОТИВ МУЖЧИН» (18+)

ДОМ КИНО

05.20 Х/ф «ДОН СЕЗАР ДЕ БАЗАН» (12+)
07.35 Х/ф «СВЯЗЬ» (16+)
09.05 Х/ф «КИН-ДЗА-ДЗА!» (12+)
11.25 Х/ф «КОТЁНОК» (12+)
12.55 Х/ф «СОЛОМЕННАЯ ШЛЯПКА» (12+)
15.15 Х/ф «КТО ПРИХОДИТ В ЗИМНИЙ ВЕЧЕР...» (12+)
16.55 Х/ф «ГУСАРСКАЯ БАЛЛАДА» (12+)
18.30 Х/ф «САМАЯ ОБАЯТЕЛЬНАЯ И ПРИВЛЕКАТЕЛЬНАЯ» (12+)
20.00 Х/ф «УКРОТИТЕЛЬНИЦА ТИГРОВ» (12+)
21.50 Х/ф «ЛЕТУЧАЯ МЫШЬ» (12+)
00.20 Х/ф «ЖЕЛАНИЕ» (16+)
02.30 Х/ф «НАСЛЕДСТВО» (16+)
03.30 Х/ф «СНЕЖНЫЙ ЧЕЛОВЕК» (16+)

DISNEY

06.00 «Узнавайка» (6+)
11.10 «Серая Шейка» (6+)
11.30 «Это моя комната» (6+)
12.40 «Мама на 5+» (6+)
13.10 «Подружки из Хартлейк-Сити» (6+)
13.35 «Солнечные зайчики» (6+)
13.50 «Русалочка» (6+)
15.40 «Дорога в страну чудес» (6+)
16.05 «Звездные войны: Повстанцы» (6+)
17.30 «Все псы попадают в рай-2» (6+)
19.00 «Все собаки празднуют Рождество» (6+)
20.30 «Король Лев» (6+)
22.15 «РОЖДЕСТВЕНСКАЯ ПЯТЕРКА» (6+)
00.00 «ПРИНЦЕССА ЛЬДА» (12+)
02.00 «РОЖДЕСТВО С ХОЛЛИ» (12+)
03.45 «НЕОБЫЧНОЕ РОЖДЕСТВО РИЧИ РИЧА» (12+)
05.20 «Музыка на канале Disney» (6+)

РЕТРО TV

07.00 «И это все о ней…» (16+)
09.10 «Рождественские встречи» (12+)
12.00 «Этапы большого пути» (12+)
12.50, 12.55, 18.55, 00.55 «Музыкальная история» (12+)
13.00, 19.00, 01.00 «ДНИ ТУРБИНЫХ» (16+)
14.20, 15.05 «Олимпийские тайны России» (12+)
15.55 «Маски» спорт-шоу» (16+)
16.55 «ЧЕЛОВЕК С ЗОЛОТОЙ РУКОЙ» (16+)
20.15 «Чапаева ликвидировать!» (12+)
21.00 «РАССКАЗ О ПРОСТОЙ ВЕЩИ» (16+)
22.25 «Песня года» (6+)
22.45 «ВНЕЗАПНЫЙ» (12+)
00.05 «Фрэнк Синатра поет со своими друзьями» (12+)
02.05 «Кинопанорама» (12+)
03.05 «Маски» на киностудии» (16+)
03.30 «Маски» на свадьбе» (16+)
03.55 «Вокруг смеха» (12+)

TV 1000 ACTION

10.10 «ПОБЕГ С ПЛАНЕТЫ ЗЕМЛЯ» (16+)
12.00 «НАЗАД В БУДУЩЕЕ» (16+)
14.00 «НАЗАД В БУДУЩЕЕ II» (16+)
16.00 «НАЗАД В БУДУЩЕЕ III» (16+)
18.00 «ТУРИСТ» (16+)
20.00 «ДОБРО ПОЖАЛОВАТЬ В КАПКАН» (16+)
22.00 «ЧЕРНЫЙ ЯСТРЕБ» (16+)
00.30 «ПРИЗРАКИ МАРСА» (18+)
02.20 «ТРИ ИКСА-2» (16+)

ГУБЕРНИЯ

07.00 «Новости губернии» (12+)
07.20 Ток-шоу «О чем говорят» (12+)
07.35 «Азбука потребителя» (12+)
07.40 «Агрокурьер» (12+)
07.55 «Дом дружбы» (12+)
08.15 «Школа рыболова» (12+)
08.40 «Футбольный регион» (12+)
09.00, 10.55, 11.55, 13.10, 16.25 «Календарь губернии» (12+)
09.05, 10.50, 12.20, 18.40, 19.20 «Доска объявлений» (12+)
09.10, 06.00 «Мультимир» (6+)
09.55 «ГЛАДИАТОРЫ» (6+)
10.20 «Осторожно, мошенники!» (16+)
11.00 «Путь паломника» (12+)
11.30 «Экологика» (12+)
11.40 «Земля Самарская» (12+)
12.00 «Ручная работа» (12+)
12.25 «Поисковый отряд» (12+)
12.40 «Евромакс: окно в Европу» (12+)
13.15, 01.35 «ПОРОГИ» (16+)
16.30 «ПРИ ЗАГАДОЧНЫХ ОБСТОЯТЕЛЬСТВАХ» (16+)
18.10 «Истории генерала Гурова» (16+)
18.45 «Надо помочь» (12+)
19.00 «Поэты и музы Серебряного века. Взгляд из Самары» (12+)
19.25 «Битва интеллектов» (12+)
20.10 ТВ-шоу «Достояние республики» (16+)
22.20 Х/ф «НАПРАСНАЯ ЖЕРТВА» (16+)
23.50 Х/ф «НА ГРАНИ» (16+)
04.45 «На музыкальной волне» (16+)
05.10 «Загадка Рихтера» (16+)
06.15 ТВ-шоу «Они и мы» (16+)

ТЕЛЕКЛУБ

22.00 «ПАУТИНА-3» (16+)
23.00 «УЛИЦЫ РАЗБИТЫХ ФОНАРЕЙ-15» (16+)
00.00 «НАДЕЖДА» (16+)
01.00 «ЗАЩИТА КРАСИНА-3» (12+)
02.00 «ГРАЖДАНИН НАЧАЛЬНИК-2» (12+)
03.00 «ЧЕРНЫЙ ВОРОН» (16+)

МИР

07.00 Миллион вопросов о природе (6+)
07.15, 09.40, 14.20 Мультфильмы (0+)
09.10 Союзники (12+)
10.00 Ой, мамочки! (12+)
10.30 Нет проблем (12+)
11.00, 17.00 Новости (12+)
11.15 Сделано в СССР (12+)
11.45 «ПОКРОВСКИЕ ВОРОТА» (16+)
14.35, 02.40 «ЗАВИСТЬ БОГОВ» (16+)
17.15 «ШКОЛА ВЫЖИВАНИЯ ОТ ОДИНОКОЙ ЖЕНЩИНЫ С ТРЕМЯ ДЕТЬМИ В УСЛОВИЯХ КРИЗИСА» (12+)
19.25 «ЖИЗНЬ И ПРИКЛЮЧЕНИЯ МИШКИ ЯПОНЧИКА», 7-12 с. (16+)
01.25 Культпросвет (12+)
02.10 Диаспоры (12+)

КРОССВОРД №190

ПО ГОРИЗОНТАЛИ:
3. Жалует царь, да не жалует ... **8.** Остроконечное завершение здания. **9.** Мостовая из шестигранных брусков. **10**. Собака «горизонтальной» породы. **11**. Взаимная перебранка. **15**. Напиток из сахарного тростника. **17**. Работник библиотеки, доставляющий литературу на дом. **18**. Подъёмник ведра из колодца. **19**. Ячейка из воска в пчелином улье. **20**. Стена в православном храме, отделяющая алтарь. **21**. Разумное основание, смысл, довод. **22**. Снабженец фронта во Второй мировой. **23**. Страстное желание вкусить запретный плод. **24**. Инструмент плотника для зачистки деревянных изделий. **27**. Антилопа шофёра Козлевича. **30**. Блаженство, как у Пушкина в стихах. **31**. Ботанический сад в городе Сочи. **32**. Последователь философии, проповедующей необходимость благочестивых упражнений и умерщвления плоти для достижения торжества живого духа с верховным. **34**. Столько лет деду-луку из загадки. **36**. Российский артист, известный рассказчик произведений Михаила Зощенко. **37**. Объект перевозки транспортными средствами. **38**. Грязь, которую народная мудрость советует оставлять в избе.

ПО ВЕРТИКАЛИ:
1. Один из трёх родов художественной литературы. **2.** Корочка из теста на обжаренном кусочке рыбы или мяса. **4.** Учёба профессии на практике. **5.** Сорняк семейства астровых до 1,5 метра в высоту. **6.** «Там лес и ... видений полны». **7.** Болгарская закуска к болгарской же плиске. **11**. В шутку - дачник на машине, нагруженной стройматериалами. **12**. Всё что осталось от груши, которую смогли скушать. **13**. Животное, с которым прекрасно уживается рак-отшельник. **14**. Совокупность людей из «одного теста». **15**. Русский пирожок с начинкой. **16**. Футбольный клуб из Липецка. **25**. Роскошный участок с особняком. **26**. Углублённый в здание балкон. **28**. Декоративный горшок для цветов. **29**. Сокращённое имя друга Пятачка. **33**. Сторона топора, которая не врубается. **34**. Сигнал бедствия с тонущего корабля. **35**. Злобный великан из мифологии кельтов.

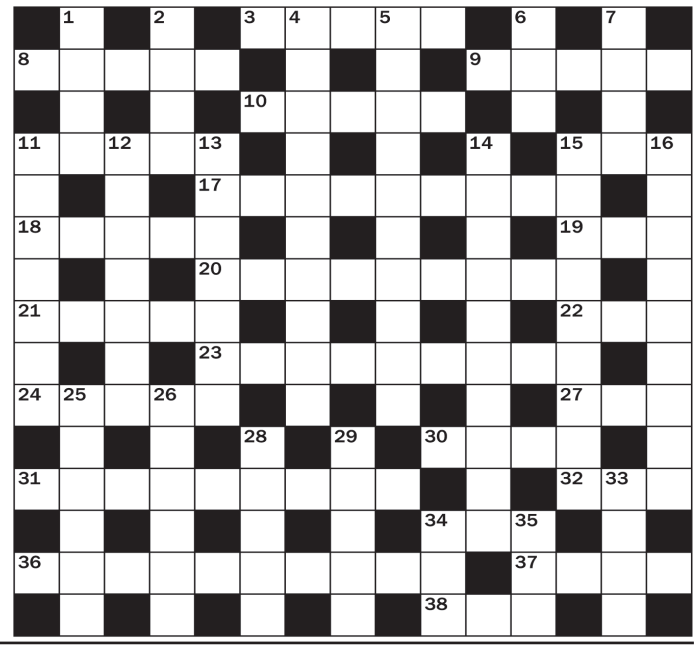

ТВ программа

ВОСКРЕСЕНЬЕ, 13 ДЕКАБРЯ

ПЕРВЫЙ

06.50, 07.10 Т/с «ОБМАНИ, ЕСЛИ ЛЮБИШЬ» (16+)
07.00, 11.00, 13.00 Новости (16+)
09.10 Служу Отчизне! (12+)
09.45 Смешарики. ПИН-код (0+)
09.55 Здоровье (16+)
11.15 Непутевые заметки (12+)
11.35 Пока все дома (12+)
12.25 Фазенда (12+)
13.15 Барахолка (12+)
14.10 Гости по воскресеньям (12+)
15.10 Х/ф «КОРОЛЕВА БЕНЗОКОЛОНКИ» (12+)
16.45 Х/ф «ЕСЛИ ЛЮБИШЬ - ПРОСТИ» (16+)
18.50 Точь-в-точь (16+)
22.00 Воскресное «Время» (16+)
00.00 Т/с «МЕТОД» (18+)
01.00 Синатра. Все или ничего (16+)
03.25 Модный приговор (12+)
04.25 Мужское/Женское (16+)
05.20 Контрольная закупка (12+)

РОССИЯ 1- САМАРА

06.35 Х/ф «ЗА ВИТРИНОЙ УНИВЕРМАГА» (12+)
08.30 Сам себе режиссёр (12+)
09.20 Смехопанорама (12+)
09.50 Утренняя почта (12+)
10.30 Сто к одному (12+)
11.20 Местное время. Вести – Самара (16+)
12.00, 15.00 Вести (16+)
12.10 Смеяться разрешается (12+)
13.55, 15.20 Х/ф «ПАМЯТЬ СЕРДЦА» (12+)
18.00 Всероссийский конкурс юных талантов «Синяя Птица» (12+)
21.00 Вести недели (16+)
23.00 «Воскресный вечер» с Владимиром Соловьёвым (12+)
01.30 Х/ф «НОЧНАЯ ФИАЛКА» (12+)
03.30 Х/ф «СУДЬБА» (12+)
04.55 Комната смеха (12+)

«Во саду ли, в огороде»

● Мелодраматический сериал на «Домашнем». Сорокапятилетняя «баба-ягодка» Валентина живет в деревне. Она пользуется любовью и уважением односельчан. Но она одинока, ее муж ушел от нее много лет назад, а дочь учится в областном центре. Неожиданно на стихийном митинге односельчане смещают проворовавшегося главу сельсовета и выбирают на его место Валентину. Она со свойственной ей смекалкой решает ворох навалившихся проблем по благоустройству деревни и даже восстанавливает медпункт… (12+)

СТС

06.00 М/ф «Вершки и корешки» (0+)
06.15 Х/ф «РАЗ, ДВА - ГОРЕ НЕ БЕДА!» (0+)
07.55 М/с «Робокар Поли и его друзья» (6+)
08.30, 09.30 М/с «Смешарики» (0+)
09.15 М/с «Три кота» (0+)
10.00 Успеть за 24 часа (16+)
11.00 Руссо туристо (16+)
11.30 М/ф «Мадагаскар» (6+)
13.05 Х/ф «ГЛАДИАТОР» (12+)
16.00 Шоу «Уральских пельменей» (16+)
16.30 Х/ф «ЛЮБОВЬ-МОРКОВЬ» (12+)
18.35 Х/ф «ПРИВИДЕНИЕ» (16+)
21.00 Два голоса (0+)
22.45 Х/ф «ТРОН. НАСЛЕДИЕ» (12+)
01.10 Т/с «90210. НОВОЕ ПОКОЛЕНИЕ» (16+)
04.30 Х/ф «ПРИКЛЮЧЕНИЯ ЭЛЕКТРОНИКА» (0+)
05.50 Музыка на СТС (16+)

НТВ

06.05 Х/ф «АДВОКАТ» (16+)
07.05, 02.20 Т/с «ШЕРИФ» (16+)
09.00, 11.00, 14.00, 17.00 Сегодня (16+)
09.15 Русское лото плюс (0+)
09.50 Их нравы (0+)
10.25 Едим дома (0+)
11.20 Первая передача (16+)
12.00 Чудо техники (12+)
12.50 Дачный ответ (0+)
14.20 Поедем, поедим! (0+)
15.10 Своя игра (0+)
16.00 Наш ПотребНадзор (16+)
17.20 Т/с «ЛИТЕЙНЫЙ» (16+)
19.00 Акценты недели (16+)
20.00 Точка (16+)
20.45 Т/с «ПАУТИНА» (16+)
00.40 Пропаганда (16+)
01.15 Д/с «СССР. Крах империи» (12+)
04.05 Т/с «ОСНОВНАЯ ВЕРСИЯ» (16+)

РОССИЯ К

07.30 Евроньюс (0+)
11.00 Обыкновенный концерт (0+)
11.35 Х/ф «ДО СВИДАНИЯ, МАЛЬЧИКИ» (0+)
12.55 Легенды мирового кино (0+)
13.25 Россия, любовь моя! (0+)
13.50 Д/ф «Орланы - короли небес» (0+)
14.45 Что делать? (0+)
15.30 Концерт Фрэнка Синатры (0+)
16.30 Пешком... (0+)
16.55 100 лет после детства (0+)
17.10 Х/ф «КОГДА Я СТАНУ ВЕЛИКАНОМ» (0+)
18.35 Острова (0+)
19.15, 02.55 Искатели (0+)
20.00 Больше, чем любовь (0+)
20.40 Х/ф «СЕДЬМОЕ НЕБО» (0+)
22.15 Д/ф «Василий Гроссман. Я понял, что я умер» (0+)
23.10 Спектакль «Жизнь и судьба» (0+)
02.25 Мультфильмы для взрослых (0+)
03.40 Д/ф «Гебель-Баркал. Священная скала чернокожих фараонов Судана» (0+)

ТВЦ

06.55 Х/ф «ЕЛКИ-ПАЛКИ!» (12+)
08.40 Фактор жизни (12+)
09.10 Х/ф «ВЫСОКИЙ БЛОНДИН В ЧЁРНОМ БОТИНКЕ» (6+)
10.50 Барышня и кулинар (12+)
11.25 Д/ф «Людмила Сенчина. Где ты, счастье моё?» (12+)
12.30, 01.10 События (16+)
12.45 Петровка, 38 (16+)
12.55 Х/ф «ЖЕНИТЬБА БАЛЬЗАМИНОВА» (6+)
14.40 Смех с доставкой на дом (12+)
15.30 Московская неделя (16+)
16.00 Х/ф «ПОСЛЕДНИЙ ГЕРОЙ» (16+)
17.55 Х/ф «ТЕНЬ СТРЕКОЗЫ» (16+)
21.35 Х/ф «ХОЛОДНЫЙ РАСЧЕТ» (12+)
01.25 Х/ф «ВОЗВРАЩЕНИЕ БЛУДНОГО МУЖА» (12+)
03.25 Т/с «ВЕРА» (16+)
05.15 Х/ф «БУДНИ УГОЛОВНОГО РОЗЫСКА» (12+)

ЧЕ

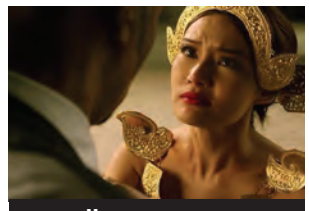

«Честь дракона»

06.00 Мультфильмы (0+)
07.55 Д/с «100 великих» (16+)
09.20 Т/с «СВЕТОФОР» (16+)
14.30 Т/с «БАТАЛЬОНЫ ПРОСЯТ ОГНЯ» (0+)
20.00 +100500 (16+)
23.00 Квартирник у Маргулиса (16+)
00.00 Доброе дело (12+)
01.00 Х/ф «ЧЕСТЬ ДРАКОНА-2» (16+)
03.00 Х/ф «И НА КАМНЯХ РАСТУТ ДЕРЕВЬЯ» (0+)

МАТЧ-ТВ

07.30 Смешанные единоборства. UFC. Прямая трансляция из США (16+)
10.00, 11.00 Новости (16+)
10.05, 19.05, 01.00 Все на Матч! Прямой эфир. Аналитика. Интервью. Эксперты (16+)
11.05 Д/с «Мама в игре» (12+)
11.30 Точка на карте (16+)
12.00 Д/с «Сердца чемпионов» (12+)
12.30 Поверь в себя. Стань человеком (12+)
13.00 «Анатомия спорта» с Э. Безугловым (12+)
13.35 «Биатлон» с Дмитрием Губерниевым (12+)
14.05 Биатлон. Кубок мира. Эстафета. Женщины. Прямая трансляция из Австрии (16+)
15.45 Лыжный спорт. Кубок мира. Спринт. Финал. Трансляция из Швейцарии (16+)
17.20 Биатлон. Кубок мира. Эстафета. Мужчины. Прямая трансляция из Австрии (16+)
20.00 Дрим тим (12+)
20.30 Волейбол. Кубок России. Мужчины. Финал. Прямая трансляция (16+)
22.00 Баскетбол. Единая лига ВТБ. Локомотив-Кубань (Краснодар) - УНИКС (Казань) (16+)
23.25 Гандбол. Чемпионат мира. Женщины. 1/8 финала. Прямая трансляция из Дании (16+)
02.00 Прыжки на лыжах с трамплина. Кубок мира. Женщины (16+)
03.25 Прыжки на лыжах с трамплина. Кубок мира. Мужчины (16+)
05.10 Конькобежный спорт. Кубок мира. Трансляция из Нидерландов (16+)

ДОМАШНИЙ

06.30, 06.00 Джейми у себя дома (16+)
07.00 Умная кухня (16+)
07.30 Х/ф «ЕСЛИ БЫ...» (16+)
10.05 Х/ф «СЕДЬМОЕ НЕБО» (12+)
14.15 Х/ф «СОЛНЕЧНОЕ ЗАТМЕНИЕ» (16+)
18.00 Д/с «Звёздная жизнь» (16+)
19.00 Х/ф «ВО САДУ ЛИ, В ОГОРОДЕ» (12+)
22.40, 04.25 Д/с «Звёздные истории» (16+)
23.40, 05.55 Матриархат (16+)
00.30 Х/ф «ШУТ И ВЕНЕРА» (16+)
02.25 Х/ф «МОЯ БОЛЬШАЯ АРМЯНСКАЯ СВАДЬБА» (12+)
05.25 Домашняя кухня (16+)

ПЯТЫЙ

07.25 Мультфильмы (0+)
11.00 Сейчас (16+)
11.10 «Истории из будущего» с Михаилом Ковальчуком (0+)
12.00 Х/ф «РАЗНЫЕ СУДЬБЫ» (12+)
14.00 Муз/ф «Берегите женщин» (12+)
16.30 Х/ф «ОСОБЕННОСТИ НАЦИОНАЛЬНОЙ ОХОТЫ В ЗИМНИЙ ПЕРИОД» (16+)
18.00 Место происшествия. О главном (16+)
19.00 Главное (16+)
20.30, 21.30, 22.30, 23.30, 00.30, 01.30, 02.35, 03.35 Т/с «ДЕСАНТУРА» (16+)
04.35, 05.25, 06.15 Т/с «МИНЫ В ФАРВАТЕРЕ» (12+)

СКАТ-ТНТ

07.00 Дом-2. Lite (16+)
08.00 Перезагрузка (16+)
09.00 Акулы бизнеса (16+)
09.55 Молодые мамы (16+)
10.20 Здорово выглядишь (16+)
10.40 Стеклим балкон (12+)
11.00 Мой дом (12+)
11.05 Балконный вопрос (12+)
11.30 Максималисты (12+)
12.00 Танцы (16+)
14.00 Х/ф «КРЕПКИЙ ОРЕШЕК-3» (16+)
16.45 Х/ф «КРЕПКИЙ ОРЕШЕК-4» (16+)
19.30 СТВ плюс (16+)
20.00 Где логика? (16+)
21.00 Однажды в России (16+)
22.00 Stand up (16+)
23.00 Дом-2. Город любви (16+)
00.00 Дом-2. После заката (16+)
01.00 Х/ф «ПЛЕМЯ» (18+)
03.45 Х/ф «ФРЕДДИ ПРОТИВ ДЖЕЙСОНА» (18+)
05.40 Женская лига. Лучшее (16+)
06.00 М/с «Губка Боб Квадратные штаны» (12+)

ТВ3

07.00, 09.00 Мультфильмы СМФ (0+)
08.30 Школа доктора Комаровского (12+)
09.15, 03.30 Х/ф «ПОВЕЛИТЕЛЬ СТРАНИЦ» (0+)
10.45 Х/ф «ЧЕЛОВЕК-ПАУК» (12+)
13.15 Х/ф «31 ИЮНЯ» (0+)
16.00 Т/с «ВЫЗОВ» (16+)
20.00 Х/ф «ТЕМНЫЙ РЫЦАРЬ. ВОЗРОЖДЕНИЕ ЛЕГЕНДЫ» (16+)
23.15 Х/ф «ПРИСТРЕЛИ ИХ» (16+)
00.45 Х/ф «БЭТМЕН. НАЧАЛО» (12+)
05.00, 06.00 Т/с «В ПОЛЕ ЗРЕНИЯ» (16+)

ТЕРРА-РЕН ТВ

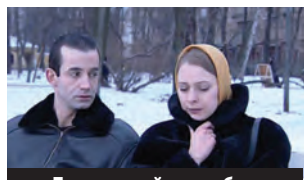

«Бандитский петербург. Адвокат»

05.00, 13.00 Т/с «БАНДИТСКИЙ ПЕТЕРБУРГ. АДВОКАТ» (16+)
07.00 Малина красная (16+)
07.50 Т/с «БАНДИТСКИЙ ПЕТЕРБУРГ. БАРОН» (16+)
23.00 Добров в эфире (16+)
00.00 Соль (16+)
01.30 Военная тайна (16+)

НОВОКУЙБЫШЕВСК

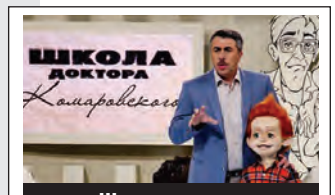

Школа доктора Комаровского

07.00 Смешарики (0+)
09.40 Школа доктора Комаровского (16+)
10.30, 12.30, 16.00 Орел и решка. Юбилейный (16+)
11.30 Барышня-крестьянка (16+)
13.30, 18.05, 20.00 Ревизорро (16+)
15.00 Битва салонов (16+)
17.05 Верю - не верю (16+)
19.00 Сверхъестественные (16+)
00.05 «АНГЛИЙСКИЙ ПАЦИЕНТ» (16+)
03.15 «ГЕРОИ» (16+)
05.55 «КЛИНИКА» (16+)

ВНИМАНИЮ ЮРИДИЧЕСКИХ ЛИЦ - НАЛОГОПЛАТЕЛЬЩИКОВ ЗЕМЕЛЬНОГО НАЛОГА!

С 1 января 2016 года в связи с наделением Самары статусом городского округа с внутригородским делением (Закон Самарской области от 30.03.2015 года №23-ГД) изменяются коды классификации доходов бюджета для перечисления земельного налога с организаций в бюджет городского округа Самара.

Налогоплательщикам - организациям при заполнении реквизитов в платежных документах на перечисление земельного налога в бюджет городского округа Самара в 2016 году необходимо указывать следующие коды классификации доходов:

- «182 1 06 06032 11 1000 110 - налог с организаций, обладающих земельным участком, расположенным в границах городских округов с внутригородским делением (сумма платежа)»;
- «182 1 06 06032 11 2100 110 - налог с организаций, обладающих земельным участком, расположенным в границах городских округов с внутригородским делением (пени по соответствующему платежу)»;
- «182 1 06 06032 11 2200 110 - налог с организаций, обладающих земельным участком, расположенным в границах городских округов с внутригородским делением (проценты по соответствующему платежу)»;
- «182 1 06 06032 11 3000 110 - налог с организаций, обладающих земельным участком, расположенным в границах городских округов с внутригородским делением (суммы денежных взысканий (штрафов)».

РЕМОНТ ВСЕ ЖЕ БУДЕТ

В Самарской области продолжается реализация программы капитального ремонта жилья. Собственники квартир имеют право самостоятельно - на общем собрании - определять, какие виды работ необходимо провести именно в их доме. Однако не все владельцы пользуются этой возможностью, поэтому в соответствии с областным законодательством решение за них принимают органы местного самоуправления.

Недавно были подписаны соответствующие постановления администрации Самары №№1348, 1349, 1350. Они касаются 21 дома, большинство из которых расположены в историческом центре города. Подробная информация размещена на сайте городской администрации в разделе «Официальное опубликование» www.samadm.ru/docs/official-publication.

ВОСКРЕСЕНЬЕ, 13 ДЕКАБРЯ

Кабельное ТВ

КАРУСЕЛЬ

06.00 М/с «Игрушечная страна» (0+)
07.00 Прыг-скок команда (0+)
07.15 М/с «Давай, Диего, давай!» (0+)
08.30 М/с «Белка и Стрелка. Озорная семейка» (0+)
09.05 Секреты маленького шефа (0+)
09.35 М/с «Алиса знает, что делать!» (0+)
10.30 Школа Аркадия Паровозова (0+)
11.00 М/с «Томас и его друзья» (0+)
13.00 М/ф «Гнев Макино» (0+)
13.45, 21.40, 23.30 М/с «Смешарики. Пин-код» (0+)
15.00 М/с «Дружба - это чудо» (0+)
18.00 М/с «Непоседа Зу» (0+)
18.40, 19.45, 20.45 М/с «Свинка Пеппа» (0+)
19.15 Всё, что вы хотели знать, но боялись спросить (0+)
20.30 Разные танцы (0+)
21.30 Спокойной ночи, малыши! (0+)
23.00 Навигатор. Апгрейд (12+)
00.40 М/с «Черепашка Лулу» (0+)
02.25 М/ф «Любимчики в поисках радуги» (0+)
03.40 М/с «Гуппи и пузырики» (0+)
04.25 В гостях у Витаминки (0+)
04.45 М/с «Ангелина Балерина. История продолжается» (0+)
05.40 Подводный счёт (0+)

ЗВЕЗДА

07.00 «ДЕВОЧКА, ХОЧЕШЬ СНИМАТЬСЯ В КИНО?» (12+)
08.35 «СЛУЧАЙ В КВАДРАТЕ 36-80» (12+)
10.00 Новости недели (12+)
10.25 Служу России (12+)
10.55 Военная приемка (6+)
11.45, 23.35 Научный детектив (12+)
12.00, 14.15 «ОХОТНИКИ ЗА КАРАВАНАМИ» (16+)
14.00, 00.00 Новости дня (12+)
16.10 «КРИМИНАЛЬНЫЙ КВАРТЕТ» (16+)
18.10 Броня России (16+)
19.00 Новости. Главное (16+)
19.35 Особая статья (12+)
20.20 Легенды советского сыска (16+)
01.55 «КАК ВАС ТЕПЕРЬ НАЗЫВАТЬ?..» (12+)
03.55 «ПРЕМИЯ» (12+)
05.40 «ЕХАЛИ В ТРАМВАЕ ИЛЬФ И ПЕТРОВ» (12+)

DISCOVERY

07.00 Стальные парни (12+)
07.50, 03.50 Необычные акулы (16+)
08.45 Гонка на вымирание (16+)
10.35 Динамо - невероятный иллюзионист (12+)
11.30, 20.00 Голые и напуганные XL (16+)
12.25 Дикая кухня (16+)
13.20, 21.00 Не пытайтесь повторить (16+)
14.15, 14.40, 22.00, 22.30 Эффект Карбонаро (12+)
15.10, 23.00 Трой (12+)
16.05, 17.00, 18.00, 00.00, 04.38, 05.25, 06.13 Мятежный гараж (12+)
19.00 «Хищники крупным планом» с Джоэлом Ламбертом (16+)
01.00, 01.30 Битва за недвижимость (12+)
02.00 Быстрые и громкие (12+)
03.00 Голые и напуганные (16+)

РУССКИЙ ИЛЛЮЗИОН

01.35 Х/ф «ЖИЛА-БЫЛА ЛЮБОВЬ» (12+)
03.30 Х/ф «ЧАРТЕР» (16+)
04.55 Х/ф «ИМЕНИНЫ» (12+)
06.35 Х/ф «ЗАЙЦЕВ, ЖГИ! ИСТОРИЯ ШОУМЕНА» (16+)
08.10 Х/ф «МОСКВА» (16+)
10.40 Х/ф «ЕЩЕ ЛЮБЛЮ, ЕЩЕ НАДЕЮСЬ» (12+)
12.00 Х/ф «ИГРА ВООБРАЖЕНИЯ» (16+)
13.25 Х/ф «ТОЛЬКО НЕ СЕЙЧАС» (16+)
14.55 Х/ф «ФОНОГРАММА СТРАСТИ» (16+)
16.35 Х/ф «ДЕСЯТЬ ЗИМ» (16+)
18.20 Х/ф «ОБРАТНЫЙ ОТСЧЕТ» (16+)
20.10 Х/ф «РАНО УТРОМ» (12+)
21.50, 22.40, 23.40, 00.30 Т/с «ПЕРВОЕ ПРАВИЛО КОРОЛЕВЫ» (16+)

TV1000

12.40 «ЛЮБОВЬ С ПРЕПЯТСТВИЯМИ» (16+)
14.40 «ТРОПЫ» (12+)
16.40 «ЭРИН БРОКОВИЧ, КРАСИВАЯ И РЕШИТЕЛЬНАЯ» (16+)
19.00 «1+1» (16+)
21.00 «ЛУЧШЕЕ ПРЕДЛОЖЕНИЕ» (16+)
23.15 «РОМЕО И ДЖУЛЬЕТТА» (12+)
01.20 «САМЫЙ ОПАСНЫЙ ЧЕЛОВЕК» (16+)

TV XXI ВЕК

11.00, 19.00, 03.00 «ДЕТИ АРБАТА» (12+)
11.55, 19.55, 03.55 «ОПАСНАЯ ЖАЛОСТЬ» (12+)
13.40, 21.40, 05.40 «МЕЧТЫ СБЫВАЮТСЯ» (16+)
15.25, 23.25, 07.25 «ИГРА В ИМИТАЦИЮ» (16+)
17.20, 01.20, 09.20 «ЛЮБОВЬ БЕЗ ПЕРЕСАДОК» (16+)

HISTORY

09.00, 05.30 Команда времени (12+)
09.50 Забытые царицы Египта (12+)
10.50 Восточная Пруссия Гитлера (16+)
11.35, 20.15, 02.45 По железным дорогам бывшей империи (12+)
12.30, 03.40 Викинги (12+)
13.20 Как построить средневековый замок (12+)
14.25, 22.10 Строители замков (12+)
15.20 Дома георгианской эпохи (12+)
16.20, 04.30 Секреты устройства античных городов (12+)
17.20 Отчаянные дегустаторы отправляются... (12+)
18.25 Мастера шпионажа (12+)
19.10, 19.40, 00.50, 01.20 Железные дороги в годы Первой мировой войны (12+)
21.10 Императрицы Древнего Рима (12+)
23.00 Величайшие секреты Библии (12+)
23.55 Путь к войне. Конец империи (12+)
01.55, 06.20 Музейные тайны (16+)
07.05 Скрытые угрозы викторианской эпохи (12+)
08.05 В поисках библейской истины (12+)

ГИС

06.00 Х/ф «ДОКТОР АЙБОЛИТ» (6+)
07.15 Право на маму (12+)
07.25 Просто о вере (12+)
07.55 М/ф «Ветер крепчает» (12+)
10.00 Информационная программа «События» (12+)
10.25 Навигатор игрового мира (16+)
10.45, 11.40, 13.20, 15.30, 16.40 Универсальный формат (повтор) (12+)
11.25 Город, история, события (12+)
12.25 Территория права (12+)
13.00 Самара многонациональная (12+)
14.00 Х/ф «НАСЛЕДНИЦА ПО ПРЯМОЙ» (12+)
16.10 Здоровье (12+)
17.20 Специальный репортаж (12+)
17.30 «ГОВОРЯЩАЯ С ПРИЗРАКАМИ», 1-2 с. (16+)
19.00 Вечер музыки М.Таривердиева (12+)
20.15 Х/ф «АХ, ВОДЕВИЛЬ, ВОДЕВИЛЬ…» (12+)
21.25 Шоу «Прожекторперисхилтон» (12+)
22.00 Х/ф «ШРАМ» (16+)
00.25 Живая музыка (12+)

TV1000. Русское кино

09.45 «КАРАСИ» (16+)
11.35 «МУЖСКОЙ СЕЗОН» (16+)
13.35 «ВОЗВРАЩЕНИЕ БУРАТИНО» (12+)
15.00 «ПОСЛЕ ДОЖДИЧКА В ЧЕТВЕРГ» (12+)
16.20 «ОДИНОК ПО КОНТРАКТУ» (16+)
18.05 «ДОМИК В СЕРДЦЕ» (12+)
19.45 «ЖЕНЩИНЫ ПРОТИВ МУЖЧИН» (18+)
21.20 «С 8 МАРТА, МУЖЧИНЫ!» (12+)
23.10 «ОКОЛОФУТБОЛА» (16+)

ДОМ КИНО

05.20 Х/ф «УКРОТИТЕЛЬНИЦА ТИГРОВ» (12+)
07.00 Х/ф «ЛЕТУЧАЯ МЫШЬ» (12+)
09.30 Х/ф «ЖЕЛАНИЕ» (16+)
11.20 Х/ф «ТРИ ПЛЮС ДВА» (12+)
12.50 Х/ф «О БЕДНОМ ГУСАРЕ ЗАМОЛВИТЕ СЛОВО» (12+)
15.45 Х/ф «СНЕГ НА ГОЛОВУ» (16+)
17.25 Х/ф «ОБЫКНОВЕННОЕ ЧУДО» (12+)
20.00 Х/ф «БРИЛЛИАНТОВАЯ РУКА» (12+)
21.50 Х/ф «ДЕВУШКА БЕЗ АДРЕСА» (12+)
23.25 Х/ф «ДВЕНАДЦАТЬ СТУЛЬЕВ» (12+)
02.30 Х/ф «НАСЛЕДСТВО» (16+)
03.30 Х/ф «НЕВЕРОЯТНЫЕ ПРИКЛЮЧЕНИЯ ИТАЛЬЯНЦЕВ В РОССИИ» (12+)

DISNEY

06.00 «Узнавайка» (6+)
09.15 «Феи: Невероятные приключения» (6+)
10.15 «Узнавайка», «София Прекрасная» (6+)
11.10 «Солнечные зайцы» (6+)
11.20 «Умка ищет друга» (6+)
11.30 Это мой ребенок?! (6+)
12.40 «Правила стиля» (6+)
12.55 «Новаторы» (6+)
13.25 «Звездные войны. Истории дроидов. Эпизод IV. Полет «Сокола» (6+)
13.55 «Легенда о Тарзане» (6+)
15.20 «Рождественская пятерка» (6+)
17.15 «Атлантида-2: Возвращение Майло» (6+)
18.45 «Король Лев» (6+)
20.30 «Отважная Лифи» (6+)
22.20 «КРОШКА ИЗ БЕВЕРЛИ-ХИЛЛЗ-2» (12+)
00.05 «НЕОБЫЧНОЕ РОЖДЕСТВО РИЧИ РИЧА» (12+)
01.40 «ПРИНЦЕССА ЛЬДА» (12+)
03.45 «Звездные войны: Повстанцы» (6+)
05.25 «Музыка на канале Disney» (6+)

РЕТРО TV

07.00, 13.00, 19.00 «ДНИ ТУРБИНЫХ» (16+)
08.20, 09.05 «Олимпийские тайны России» (12+)
09.55 «Маски» спорт-шоу» (16+)
10.55 «ЧЕЛОВЕК С ЗОЛОТОЙ РУКОЙ» (16+)
12.55, 18.55, 00.55 «Музыкальная история» (12+)
14.15 «Чапаева ликвидировать!» (12+)
15.00 «РАССКАЗ О ПРОСТОЙ ВЕЩИ» (16+)
16.25 «Песня года» (6+)
16.45 «ВНЕЗАПНЫЙ» (12+)
18.05 «Фрэнк Синатра поет со своими друзьями» (12+)
20.05 «Кинопанорама» (12+)
21.05 «Маски» на киностудии» (16+)
21.30 «Маски» на свадьбе» (16+)
21.55 «Вокруг смеха» (12+)
23.15 «БЕЗУМНО ВЛЮБЛЕННЫЙ» (12+)
01.00, 02.25 «ЗВЕЗДА ПЛЕНИТЕЛЬНОГО СЧАСТЬЯ» (16+)
03.45 «Свидетель века» (12+)
04.00 «Кабачок «13 стульев» (12+)

TV 1000 ACTION

10.00 «ТРИ ИКСА-2» (16+)
12.00 «ПАРКЕР» (16+)
14.10 «ДОБРО ПОЖАЛОВАТЬ В КАПКАН» (16+)
16.00 «ГРОМОБОЙ» (12+)
17.40 «ЧЕРНЫЙ ЯСТРЕБ» (16+)
20.10 «МУШКЕТЕРЫ» (12+)
22.00 «РОВЕР» (16+)
23.40 «ЦИФРОВАЯ РАДИОСТАНЦИЯ» (16+)
01.10 «ГЛОРИЯ» (16+)

ГУБЕРНИЯ

07.00 «Путь паломника» (12+)
07.30 «Земля Самарская» (12+)
07.45 «Школа здоровья» (12+)
07.55 «Азбука потребителя» (12+)
08.00 «Ручная работа» (12+)
08.20 «Спорткласс» (12+)
08.35 «Закон и порядок» (12+)
08.55, 10.45, 11.30, 13.10, 16.25 «Календарь губернии» (12+)
09.00 «Духовные беседы» (12+)
09.10 «Мультимир» (6+)
09.45 «ГЛАДИАТОРЫ» (6+)
10.15 «Осторожно, мошенники!» (16+)
10.50 «С дядей Степой мы друзья» (6+)
11.00 «Лапы и хвост» (6+)
11.15 «Переплет» (6+)
11.35 Х/ф «ТРЫН-ТРАВА» (12+)
13.15, 01.35 «ПОРОГИ» (16+)
16.30 «ПРИ ЗАГАДОЧНЫХ ОБСТОЯТЕЛЬСТВАХ» (16+)
18.10 «ДВОЕ НА КУХНЕ, НЕ СЧИТАЯ КОТА» (16+)
18.40 «Бюро стильных идей» (12+)
19.00, 06.20 «Точки над i» (12+)
19.40 «Сохраняйте чек» (12+)
19.50 «Киногид» (16+)
20.00 «Территория Тольятти» (12+)
20.10 Х/ф «КАК ЖЕ БЫТЬ СЕРДЦУ» (16+)
21.55 Х/ф «КАК ЖЕ БЫТЬ СЕРДЦУ-2» (16+)
23.30 Х/ф «ПОЕЗД НА ЮМУ» (16+)
03.10 «На музыкальной волне» (16+)
03.40 ТВ-шоу «Достояние республики» (16+)
05.50 «Поисковый отряд» (12+)
06.05 «Дом дружбы» (12+)
06.55 «Доска объявлений» (12+)

ТЕЛЕКЛУБ

22.00 «ПАУТИНА-3» (16+)
23.00 «УЛИЦЫ РАЗБИТЫХ ФОНАРЕЙ-15» (12+)
00.00 «НАДЕЖДА» (16+)
01.00 «ЗАЩИТА КРАСИНА-3» (16+)
02.00 «ГРАЖДАНИН НАЧАЛЬНИК-2» (12+)
03.00 «ЧЕРНЫЙ ВОРОН» (16+)

МИР

07.00 «МЭРИ ПОППИНС, ДО СВИДАНИЯ» (6+)
09.35 С миру по нитке (12+)
10.05 Знаем русский (6+)
11.00, 17.00 Новости (16+)
11.15 Тайны времени (12+)
12.05 «ПУСТЬ ГОВОРЯТ» (16+)
15.05 «КОРОЛЕВА» (12+)
17.15 «ТУЛЬСКИЙ - ТОКАРЕВ», 7-11 с. (16+)
22.00 Вместе (16+)
23.00 «ТУЛЬСКИЙ - ТОКАРЕВ», 12 с. (16+)
23.40 «ПОКРОВСКИЕ ВОРОТА» (16+)
02.15 «ФОРМУЛА ЛЮБВИ» (16+)

КОНЦЕРТ Посвящение музыкантам Великой Отечественной

Молитва о Победе

В Доме актера прошла презентация сборника «Музыка самарских композиторов»

Ева Скатина

Инициатором патриотического музыкального проекта, посвященного юбилею Победы, является художественный руководитель ансамбля старинной музыки Altera-музыка **Ольга Островская.** Сборник, работа над которым началась в августе, издан при финансовой поддержке администрации Самары. В него вошли произведения разных музыкальных жанров - классика, джаз, эстрада, народная песня, песни самарских композиторов **Марка Левянта, Александра Большакова, Вячеслава Шевердина, Елены Лиманской, Леи Витковской, Павла Плаксина, Аллы Виноградовой** и **Илоны Дягилевой.**

На презентации в Доме актера состоялся праздничный концерт с участием самарских хоровых коллективов и солистов: хор музыкального училища им. Шаталова под управлением **Светланы Побегай,** детский хор «Зарянка» (руководитель **Анна Царфина**), оркестр русских народных инструментов «Садко», вокалистка **Юлия Винокурова** и другие. Заслуженный артист РФ Марк Левянт исполнил одну из двух песен, вошедших в сборник.

- Сегодня мы подводим итог нашему труду и вспоминаем земляков - музыкантов, композиторов, артистов, певцов, работавших в годы Великой Отечественной войны в Куйбышеве, - обратилась к гостям Ольга Островская. – Это почти 100 страниц с произведениями, которые нигде ранее не публиковались.

- Песню для сборника я написал в сжатые сроки, - поделился мастер джазовой импровизации композитор Вячеслав Шевердин. - Она о прошедшей войне, о том, как те давние события отозвались болью в сердцах современников и одновременно об отношении к ним нынешнего поколения.

Вокалистка Юлия Винокурова, тронувшая сердца слушателей исполнением «Молитвы» Елены Лиманской, поблагодарила за предоставленную возможность исполнить такое сложное и красивое произведение.

Новый сборник с произведениями самарских композиторов поступит в библиотеки и учебные заведения области, несколько альбомов отправились в Санкт-Петербург, Ульяновск, Нижний Новгород и Германию.