TV program

NAŠ IZBOR

Madona

U gipsu

Pop zvezda Madona primljena je 16. avgusta u bolnicu sa ozbiljnim prelomima, posle pada s konja za vreme proslave 47. rođendana na imanju u u Engleskoj.

Madona je primljena u bolnicu u Londonu sa tri napukla rebra, kao i polomljenim kostima vrata i ruke, saopštila je njen portparol Liz Rozenberg.

Jahala je na novom konju, koji još nije bio dovoljno pripremljen za jahanje i koji se propeo usled čega je Madona pala. Njena deca, osmogodišnja Lurd i petogodišnji Roko su bili na imanju ali nisu videli pad. Njen suprug Gaj Riči, poznati filmski reditelj ju je dovezao u bolnicu.

Izvor u bolnici je otkrio da je Madoni stavljen gips i da je puštena iz bolnice ali će u sledeća tri meseca morati da se odrekne plesa i joge.

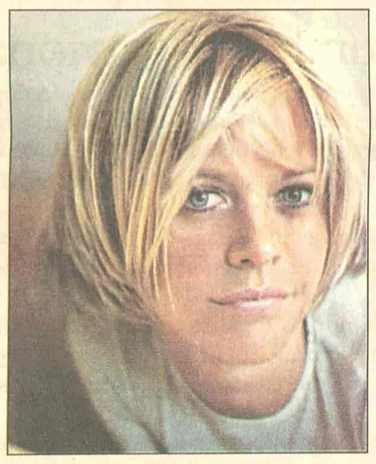
Meg Rajan

Pink 21.00

Grad anđela

Set, anđeo koji bdi nad Los Anđelesom, zaljubljuje se u neobično lepu Megi, kardiohirurga. I ona počinje da se interesuje za njega. Tada njegova besmrtnost postaje teret umesto Božji dar. On mora da bira između anđeoskih obaveza i večne ljubavi.

Režija: Bred Silberling. Igraju: Meg Rajan, Nikolas Kejdž, Andre Brauer...

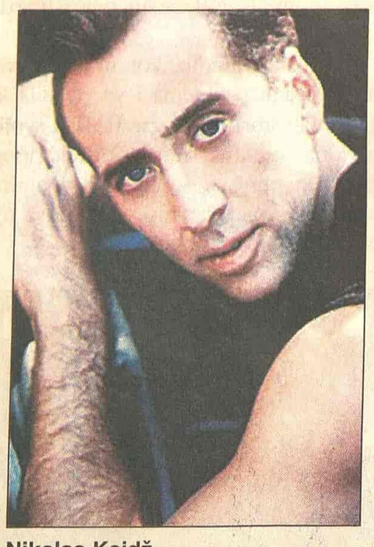
Nikolas Kejdž

Art 22.30

Noćni poziv

Psihički poremećena žena postaje opsednuta radio-voditeljem noćnog kontakt programa. Umišlja da joj drugi slušaoci samo smetaju u njihovom odnosu i počinje da ubija. Režija: Rob Malenfant. Uloga: Šana Rid i Trejsi Nelson.

London dobija Aveniju zvezda

London - Glumci Lorens Olivije, Alek Ginis i Nikol Kidman, slavni filmski reditelj Alfred Hičkok i rok grupa "Roling Stouns", među prvima su koji će dobiti mesto na Aveniji zvezda u Kovent Gardenu, londonskoj verziji holivudske Staze slavnih.

Stotinu slavnih ličnosti biće ovekovečeno na Aveniji zvezda, koja će biti svečano otvorena 18. septembra, ceremonijom koju je organizovala ITV1.

Među prvih 18 zvezda je i ser Čarli Čaplin, kome je to priznanje dodeljeno posthumno.

Na Aveniji zvezda mogu biti slavne ličnosti rođene u Velikoj Britaniji ili zemljama Komonvelta. Svaka će biti reprezentovana srebrnom zvezdom na prostoru Sent Pol crkve.

Svake godine biće dodavana nova imena.

Među prvim zvezdama biće i komičari Tomi Kuper i Piter Selers, kao i Džon Kliz i Bili Konoli.

Odluku o zvezdama koje će biti počastvovane doneo je panel koji su činili predsedavajući Bi-Bi-Si-ja Majkl Grejd, bivši direktor ITV-ja Dejvid Lidiment, pisac Kej Melor i kompozitor Don Blek. Na holivudskoj Stazi slavnih ima više od 2.000 imena.

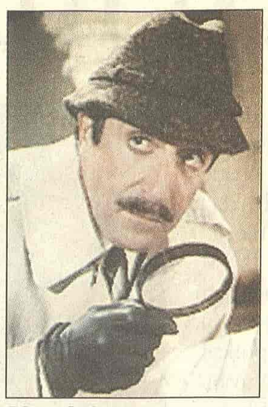
Piter Selers

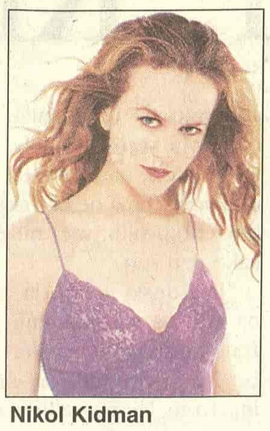
Nikol Kidman

Alfred Hičkok

RTS 1

06.00 Vesti (svakog sata)
06.05 Jutarnji program
08.00 Jutarnji dnevnik
08.15 Jutarnji program
09.05 U zdravom telu
09.20 Kuvati srcem
09.35 Slagalica
10.05 Raj na zemlji: Južna Džordžija - Ledeni raj
11.05 **SERIJA:** Red i zakon
12.00 Dnevnik 1
12.30 Kuvati srcem
12.45 **SERIJA:** Jača od sudbine
13.30 Kulturni nokaut: Priliv stranih reči ili najezda tuđica
14.00 Rikošet
14.30 U svetu
15.10 48 sati - svadba
16.03 **SERIJA:** Bolji život
17.00 Dnevnik TV NS
17.25 Šta radite, bre
17.40 Beogradska hronika
18.25 Mačor superstar
18.55 Slagalica, kviz
19.30 Dnevnik 2
20.00 **SERIJA:** Bolji život
21.00 **FILM:** Čikago
23.02 **SERIJA:** Odeljenje za ubistva
00.00 Dnevnik 3
00.15 **FILM:** Daleko od raja

RTS 2

06.00 Keti Farmer i prijatelji
06.43 M. Njegomir - 30 godina rada
07.36 Mozaik
07.45 Kuvati srcem
08.00 **SERIJA:** Marsupilami
09.00 Trezor: Pjevam da mi prođe vrijeme, 1979.
10.00 **SERIJA:** Moji roditelji vanzemaljci
10.31 Vodič kroz modernu arhitekturu
10.53 Osam vekova Hilandara
11.18 Mali deklamator
11.33 Nevidljivi čovek
11.53 Prizori iz prirode
12.00 Ravel: Bolero
12.25 Srbi u svetu
13.55 **FILM:** Najbolje od svega
16.00 Ovo je Srbija
17.00 Pola sata za džez i bluz
17.30 Superheroji sa ostrva snova
18.00 2005. - godina odbojke
18.25 Genius domus
18.55 **SERIJA:** Marsupilami
19.23 Dobro veče, deco: Čarli i Mimo
19.30 Dnevnik
20.05 U spomen velikom ratu: Spomenici nad spomenicima
21.05 Arsen Dedić u Beogradu
22.00 Život i standardi
22.30 Metropolis
23.00 Obrazovno - naučni magazin
23.30 Priče sa zapadne strane: Beli gradovi - Kalgari i Vistler
00.00 **SERIJA:** Dosije X
00.45 **FILM:** Najbolje od svega

3K

10.30 Infolek
11.00 Najtraženiji
12.00 Skrivena kamera
13.00 Koncert
13.30 Tajm kod
15.00 Džez face
16.00 **SERIJA:** Ciganke
17.00 Scene
17.30 Sveže
18.00 Najtraženiji
18.30 Grčka, Evropa na Balkanu
19.00 Tajm kod
19.30 Triki kviz
19.55 **SERIJA:** Ciganke
21.00 TV lica: Vlasta Velisavljević
22.00 Lutkice i krpice
23.00 Skrivena kamera
00.15 3K SMS čet

PINK

05.10 **SERIJA:** Pozorište Reja Bredberija
05.40 **SERIJA:** Čari
06.30 **SERIJA:** Pokemoni
07.00 **SERIJA:** Melrouz Plejs
08.00 **SERIJA:** Maćeha
09.00 Povuci ručnu
10.00 **SERIJA:** Srce u plamenu
11.00 **SERIJA:** Nevina
12.15 **SERIJA:** Merlouz Plejs
14.05 Rezervisan termin
16.10 **SERIJA:** Čari
17.00 **SERIJA:** Maćeha
17.50 **SERIJA:** Srce u plamenu
18.45 Skrivena kamera
19.20 **SERIJA:** Pokemoni
20.00 **SERIJA:** Nevina
21.00 **FILM:** Grad anđela
00.40 **FILM:** Pijanista smrti

BK

Naslovi od 05.55 svakog sata 05.55 Budilnik **10.00** Bau bau **10.10** Crtani film **11.00** Tabloid **12.00 SERIJA:** Ružna Beti **14.00 SERIJA:** Prijatelji i suparnici **15.00 FILM:** Kamiondžije ponovo voze **15.55** Telefakt **17.00 FILM:** Velika pljačka voza **18.55** Telefakt **20.05** BK profil **22.00** Od bisera grana **23.20** Žiletov svet sporta **23.55** Telefakt **00.35** Glas Amerike

B 92

08.03 Sunđer Bob **08.30** Ren i Stimpi **08.55** e-TV **09.30** Proces TV **10.30** Ratni detektivi **14.10 SERIJA:** Kneginja Anastazija **15.00** Istinite priče **16.00 SERIJA:** Advokatura **17.00 SERIJA:** Ludo zaljubljeni **17.30 SERIJA:** Nepristojni ljudi **18.03 SERIJA:** Kneginja Anastazija **19.00** Sunđer Bob **19.15** Vesti B92 **20.00 SERIJA:** Korak napred **22.00** Vesti B92 **22.30 SERIJA:** Nepristojni ljudi **23.00 SERIJA:** Advokatura **00.05 SERIJA:** Ludo zaljubljeni **00.30 FILM:** Obala kornjača

POLITIKA

07.00 Politikino jutro **08.15** Putujmo zajedno **09.00** Zdravo je pravo **09.30 SERIJA:** Romantična opsesija **12.00** Zdravo je pravo **13.00** Dokumentarni program **14.00** Stem 011 **15.00 SERIJA:** Romantična opsesija **16.00** Putujmo zajedno **18.00** Svet baleta **19.00** Dan **20.00 SERIJA:** Romantična opsesija **21.00 FILM: 22.30** Putna torba **23.00** Dan **23.30 FILM**

TV STUDIO B

(Vesti na svaki sat i pet minuta) **07.30** Beograde, dobro jutro **10.10 SERIJA:** Imati ženu za prijatelja **11.10** Iz grada **12.10 SERIJA:** Općinjeni **13.10 FILM:** Istinska ljubav **15.10 SERIJA:** Fabrika kobasica **15.35** Mobil auto **16.10** Beograde, dobar dan **17.15** Moda **17.15 SERIJA:** Imati ženu za prijatelja **18.00** Kar fešn **18.35** Recepti Laure Ravajoli **19.05** Vesti u 7 i 5 **19.33** Gradski dnevnik **19.52** Vesti iz sveta **20.05** Ogledalo **21.05 SERIJA:** Općinjeni **22.05** Vesti u 10 i 5 **22.40 SERIJA:** Fabrika kobasica **23.00 FILM:** Haos

ART KANAL

09.30 Ordinacija Centar **11.30** Art dokument **12.00** Videopojmovnik **12.20** Svećice i sveće **13.30 FILM:** U zemlji divljine **16.00** Plan grada **16.30** Gradovi sveta **17.30** Kultura stanovanja **18.10** Gde na odmor **20.00** Boemija **21.15** Priče o muzici **21.30** Art moda **22.30 FILM:** Noćni poziv **00.35** Kafanisanje

STANKOM

08.30 **SERIJA:** Kejt i Eli **09.00** Gospodin Mufljuz **10.00** SMS buđenje **12.00 SERIJA:** Druga žena **13.00 SERIJA:** Nevestin veo **14.00** Hot i kul **15.00 SERIJA:** Nestašne godine **16.00 SERIJA:** Snaga ljubavi **17.00** Gospodin Mufljuz **17.30** SMS randevu **19.00 SERIJA:** Nevestin veo **20.00** Psihologija danas **21.00 SERIJA:** Snaga ljubavi **22.00 SERIJA:** Kejt i Eli **22.30 SERIJA:** Nestašne godine **23.30** SMS randevu

TV MOST

07.00 Oglasnik **08.00** Crtani film **09.15** Oglasnik **09.20** Crtani film **10.00** Muzika **11.00** Film info - R **12.15** Nisi ti više mali - R **14.15** Širom otvorenih očiju - R **14.50** Zlatno polje **16.10** Oglasnik **16.15** Dokumentarni film **18.00** Sat info **19.00** Aktuelno **19.15** Oglasnik **20.10** Prezent **21.00** Željoteka **23.00** Numerologija **01.00** Erotski film

TV KOŠAVA

09.00 Bioklinika **10.00** Hepi aur **10.25** Astrologos **11.00** Diskusija **12.00 SERIJA:** Sumnja **13.00** SMS džuboks **16.00** Zujanje **17.00** Hepi aur **17.25** Astrologos **18.05** SMS oglasi **19.05** SMS džuboks **20.05** Okvir za sliku **21.05 SERIJA:** Sumnja **22.05** Reč po reč **23.05** SMS džuboks **24.00** Fantastik erotika **00.45** Seksi najt

TV NOVI SAD 1

07.00 Jutarnji program **08.30 SERIJA:** Izlog strasti **10.05** Opet je leto **11.45** Portret **12.15** Koncert u podne **13.02 SERIJA:** Vežite se, polećemo **14.05** Filmska čitanka **14.20** Katedrale: Bamberg **15.02 FILM:** Dodir divljih konja **17.00** Dnevnik **17.30 SERIJA:** Izlog strasti **18.00** Razglednice **19.30** Dnevnik **20.00 SERIJA:** Vežite se, polećemo **21.00** Hodočašće **21.15** Fruškogorski manastiri: Grgeteg **22.00** Vojvođanski dnevnik **22.20** Opet je leto **00.15 FILM:** Mladi Kazanova, 2. deo

TV CRNA GORA 1

07.00 **SERIJA:** Bonanca **07.50** Ispeci pa reci **08.00** Vijesti (10.00, 12.00, 14.00) **08.05 FILM:** Kako su se voljeli Romeo i Julija **10.05 FILM:** Uspon Flaminga **12.10 SERIJA:** Osveta ljubavi **13.00 SERIJA:** Distrikt **14.05** Strani dokumentarni program: Buda **14.55** Muzički program: Gibonni **15.30** Dnevnik 1 **15.45** Mali koncert: Kod fontane **17.15** Lajmet **17.30 SERIJA:** Osveta ljubavi **18.30** Natura viva: Sinjajevina **19.10** Ispeci pa reci **19.30** Dnevnik 2 **20.00 SERIJA:** Distrikt **20.45** Cetinje - Od sjaja do zaborava **21.25** Art **21.55** Muzički program **22.15 SERIJA:** Bolnica **22.45** Dnevnik 3 **23.15 FILM:** Dar ljubavi

Televizije zadržavaju pravo izmene programa na dan emitovanja

Ketrin Zita Džons ("Čikago", RTS 1, 21.00)

RTS 1 00.15

Daleko od raja

Keti i Frenk su naizgled savršen par. Dok Frenk gradi karijeru, Keti brine o porodici i kući. Frenk ostaje sve duže van kuće i kada Keti nepozvana ode da ga poseti na poslu, otkriva da je on u vezi sa drugim muškarcem.

Režija Tod Hajns. Igraju: Džulijen Mur, Denis Kvejd, Denis Hejsbert...

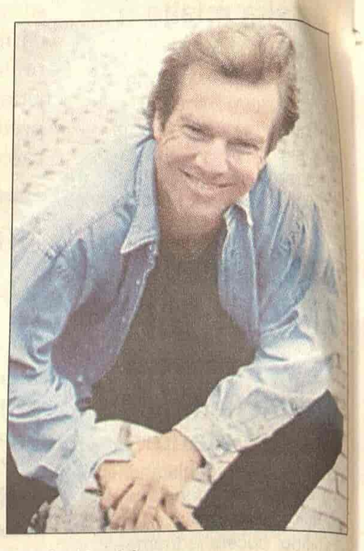
Denis Kvejd

RTS 1 21.00

Čikago

Željna slave, Roksi Hart sanja o životu na pozornici. Obilazi čikaške džez klubove u nadi da će je neko primetiti i osloboditi dosadašnjeg života. Sreće Freda koji joj obećava karijeru, a kada otkrije da nikada nije imao nameru da to uradi, Roksi ga ubija...

Režija: Rob Maršal. Igraju: Rene Zelveger, Ričard Gir, Ketrin Zita Džons...

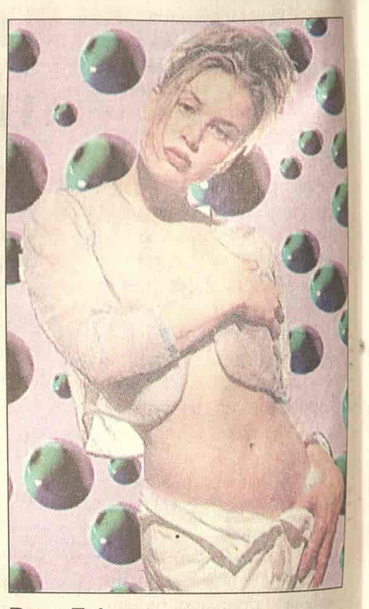
Rene Zelveger

B-92 00.30

Obala kornjača

Reporter Džudit Vilks ostavlja muža i dva sina u Sidneju i odlazi u Maleziju. Tamo upoznaje lejdi Minu Hobdej, koja pažljivo prati događanja na Obali kornjača, gde se tajno iskrcavaju izbeglice, u nadi da će se tamo, pojaviti i njena deca. Režija: Stiven Valas. Igraju: Greta Skaki, Džoan Čen, Art Malik, Džek Tomson...

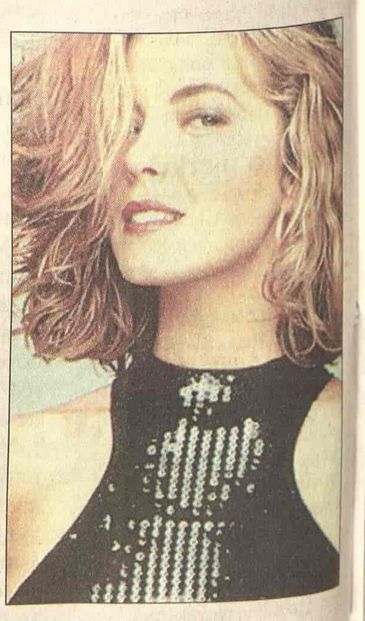
Greta Skaki

KABLOVSKA

HRT 1

17.55 **SERIJA:** Julija **20.05 SERIJA:** Čarolija **21.00** Kratki susret **22.10 FILM:** Siva sova **00.05 SERIJA:** Mućke **00.35 SERIJA:** Sikvest **01.20 SERIJA:** Voker teksaški rendžer

HRT 2

15.30 **SERIJA:** ER **16.15 SERIJA:** Osam jednostavnih pravila **16.35 SERIJA:** Vupi **17.00 SERIJA:** Karen Sisko **17.45 SERIJA:** Ko živ, ko mrtav **20.40 FILM:** Neženja **22.45 SERIJA:** Mućke **23.00 SERIJA:** Voker, teksaški rendžer **23.45 SERIJA:** Porodica Soprano **00.40 SERIJA:** Mesto zločina **01.25 SERIJA:** Frejžer

NOVA TV

11.10 **SERIJA:** Rubi **12.00 SERIJA:** Jelena **13.00 SERIJA:** Ciganke **14.30 SERIJA:** Mister Bin **15.05 SERIJA:** Nauči me voleti **16.00 SERIJA:** Ciganke **17.05 SERIJA:** Rubi **18.10 SERIJA:** Jelena **19.00 SERIJA:** 24 sata **20.00 SERIJA:** Mornarički istražitelji **21.00** Rijaliti šou: Bar **21.45 FILM: 23.20 SERIJA:** Dž.E.G.

Stewart Džin Harlou (TCM, 03.30)

HALLMARK

06.00 U ljubavi i ratu **07.45** Borba za pravdu **09.30** Milost ili ubistvo **11:15** Pronađi i spasi **13.00** Meklaudove ćerke **13.45** U ljubavi i ratu **15.30** Borba za pravdu **17.15** Milost ili ubistvo **19.00** Meklaudove ćerke **20.00** Incident u malom gradu **21.45** Džordanino raskršće **22.45** Rizik Robina Kuka **00.30** Fidel **02.15** Džordanino raskršće **03.00** Ela i njene majke **04.30** Fidel

TCM

21.00 Dogde City Ul: Errol Flynn **22.45** Adventures of Don Juan Ul: Erol Flynn **00.35** Ringo and His Golden Pistol Ul: Mark Damon **02.05** The Sheepman Ul: Glenn Ford **03.30** Suzy Ul: Jean Harlow **05.05** MGM When the Lion Roars (part 8) Ul: Patrick Stewart