TV program

NAŠ IZBOR

Studio B 23.00

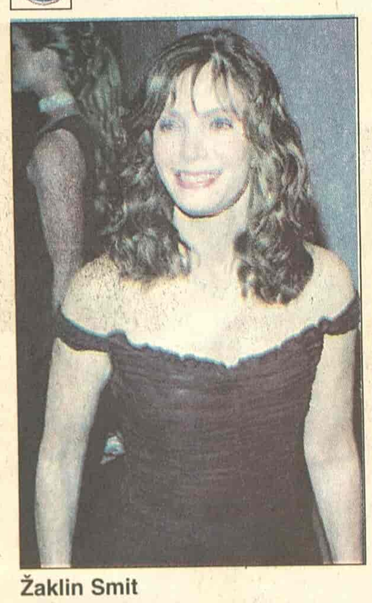

Žaklin Smit

Pre buđenja

Barbra Ford je tip žene koja želi i očekuje lepe stvari - velike kuće, veličanstvena venčanja i lepe muževe - i ne preza ni od čega da dođe do svega toga, pa čak ni od ubistva.

Režija: Mišel Skot. Uloge: Žaklin Smit, Dona Skarvid…

Pink 00.40

Ona čeka bebu

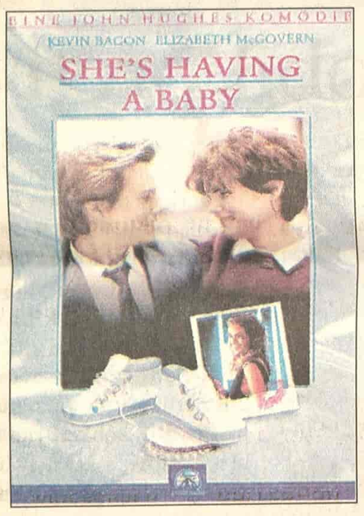

Džek i Kristi Briks su tek venčani. Ali, previše su mladi da se uhvate u koštac sa svim problemima koje život nosi. Roditelji vrše pritisak na njih da što pre imaju dete, ali oni nisu sigurni da to žele…

Režija: Džon Hjuz. Igraju: Kevin Bejkon, Elizabet Mek Goven, Alek Boldvin…

BK 20.10

Maratonci trče počasni krug

Porodica Topalović se bavi grobarskim poslom pet generacija unazad. Odlučuju da osavremene posao i najmlađeg Mirka postave za direktora krematorijuma, ali on ima druge planove…

Režija: Slobodan Šijan. Igraju: Bogdan Diklić, Bora Todorović, Zoran Radmilović, Pavle Vuisić, Mija Aleksić…

TV NS 1 00.15

Polina na plaži

Petnaestogodišnja Polina dobija životne lekcije o igrama odraslih za vreme dvonedeljnog letovanja sa svojom nedavno razvedenom rođakom Morion. Prvog dana na plaži Morion sreće svoje staro društvo i ženskaroša Anrija…

Režija: Erik Romer. Igraju: Amanda Langle, Arijel Dombasl, Paskal Gregori…

„Čarli i fabrika čokolade"

Scenarista filma "Čarli i fabrika čokolade" Džon Ogust ("Krupna riba") posebno je vezan za Roalda Dala. On se priseća: "Kada sam bio u trećem razredu, imali smo zadatak da napišemo pismo poznatoj osobi. Skoro svi su odabrali Džimija Kartera, koji je tada bio predsednik, a ja sam odabrao Roalda Dala jer je "Čarli i fabrika čokolade" bila moja omiljena knjiga. Na svoje veliko iznenađenje, dobio sam razglednicu od njega. Imao sam deset godina i to je bio moj prvi kontakt s autorom. To me je navelo da postanem pisac. Bila mi je čast da pretočim ovu knjigu u scenario".

„Gore nego ikada"

Američki reditelj Spike Lee kritikovao je u Veneciji Holivud zbog nedostatka originalnosti, navodeći da je "sve puno nastavaka i rimejka".

Predstavljajući na 62. filmskom festivalu u Veneciji najnoviji film "All the Invisible Children", omnibus u kojem su učestvovali i Emir Kusturica, Ridley Scott i John Woo, Lee je rekao da ne želi da pominje imena određenih holivudskih filmova, ali da je "gore nego ikada".

"Nema originalnosti, a to nije uvek bio slučaj", rekao je on. Film "All the Invisible Children", snimljen u sedam zemalja za četiri godine govori o mladima koji odrastaju u različitim delovima sveta. Lee-jev deo, pod nazivom "Jesus Children of America", govori o tinejdžerki iz Bruklina sa roditeljima koji su narkomani, koja shvata da je HIV pozitivna. Njeni roditelji su to krili od nje.

Lee je rekao da je tim ostvarenjem želeo da podigne svest o HIV-u, posebno među decom.

"Deca su zlostavljana i zaboravljena širom sveta i nadam se da će film doprineti prepoznavanju njihovih teškoća", rekao je Lee. Lee trenutno snima triler "Inside Man" sa Denzelom Washingtonom i Clive Owenom u glavnim ulogama.

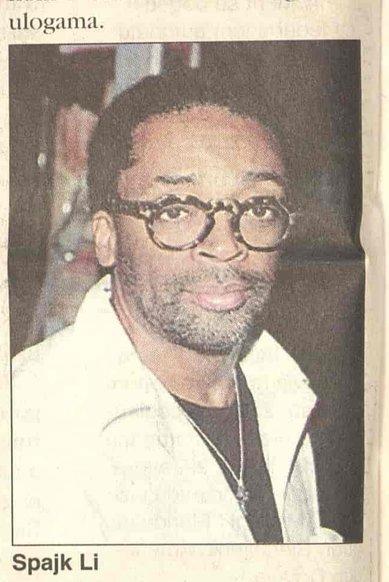

Spajk Li

„Džungla od karmina"

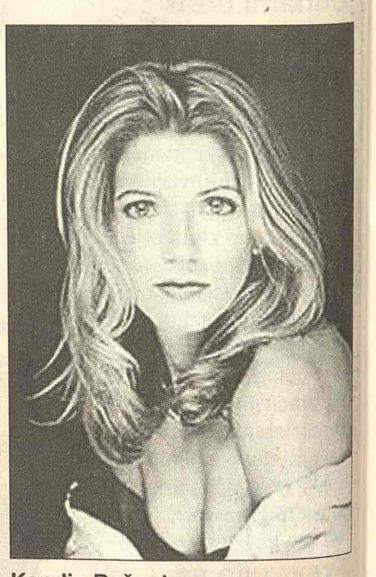

Kendis Bašnel

Kendis Bašnel, autorka kultne serije "Seks i grad" trenutno je u pregovorima ekranizacije najnovijeg romana "Džungla od karmina" koji se pojavio 6. septembra u prodaji. To je priča o tri uspešne žene koje grade karijere u Njujorku. Još uvek nisam potpisala nikakav ugovor, ali postoji veliko interesovanje", izjavila je Bašnelova. Ona je dodala da je isuviše rano govoriti o imenima koja bi mogla igrati u seriji. U pitanju su uloge tri četrdesetogodišnjakinje, od kojih je jedna filmski producent, druga modni dizajner, a treća urednica časopisa. "Ovu knjigu pre vidim kao TV seriju, nego kao film. Danas je na filmskom platnu nemoguće videti ženu preko 40 godina", dodala je 46-godišnja Kendis.

RTS 1

06.05 Jutarnji program
09.20 Kuvati srcem
10.05 Raj na zemlji
11.05 SERIJA: Red i zakon
12.00 Dnevnik 1
12.30 Kuvati srcem
12.45 SERIJA: Jača od sudbine
13.30 Rezervisano
14.25 Evronet
14.30 TV mreža
15.10 48 sati - svadba
16.03 SERIJA: Bolji život
17.00 Dnevnik
17.25 Šta radite, bre
17.40 Beogradska hronika
18.20 Evronet
18.25 Mačor superstar
18.55 Slagalica
19.30 Dnevnik
20.00 SERIJA: Bolji život
21.00 48 sati - svadba
21.55 Fudbal: Kvalifikacije za SP: Španija - SCG
24.00 Dnevnik
00.20 FILM
02.03 48 sati - svadba
03.03 Eurosong

RTS 2

06.00 Beograd noću: Sanjari
06.28 Eurosong
07.45 Kuvati srcem
08.00 Program za decu
09.00 Trezor
10.00 Osam prostih pravila
11.01 Eko menadžer
11.27 Klinika Vet
12.00 Baletski divertisman: Iz opusa srpskih kompozitora
14.00 Muzički program
14.55 Košarka: SCG - Rusija
17.00 Muzički program
17.20 Superheroji sa ostrva snova
17.50 Odojka: Češka - Grčka
19.45 Beograd - Rim, kontakt program
20.20 Odbojka: SCG - Francuska
22.30 U svetu
23.30 Paleosvet: Dolina otrova
24.00 SERIJA: Dosije X

3K

10.45 Stanje na putevima
11.00 Skrivena kamera
12.00 Džet ski
12.30 Sveže
13.00 Koncert
13.30 Gastronomski dnevnik
15.00 Kao nikad do sada: Saša Zalepugin
16.00 SERIJA: Ciganke
17.00 JU treš
17.30 Sveže
18.00 Grčka
18.30 Lov i ribolov
19.00 Tajm kod
19.30 Triki
19.55 SERIJA: Ciganke
21.00 Džez face
22.00 Scene
22.30 Tajm kod
23.00 Skrivena kamera
00.15 3K SMS čet

TV PINK

05. 05 SERIJA: Pozorište Reja Bredberija
05.45 SERIJA: Čari
06.25 Siti kids
06.30 SERIJA: Pokemoni
07.00 SERIJA: Melrouz Plejs
08.00 SERIJA: Maćeha
09.00 Povuci ručnu
10.00 SERIJA: Srce u plamenu
11.00 SERIJA: Nevina
11.45 Siti
12.15 SERIJA: Melrouz Plejs
14.00 FILM: Školske veze
16.10 SERIJA: Čari
17.00 SERIJA: Maćeha
17.50 SERIJA: Srce u plamenu
18.45 Skrivena kamera
19.20 SERIJA: Pokemoni
20.00 SERIJA: Nevina
20.55 Rezervisan termin
22.30 Leteći start
23.15 SERIJA: 24 časa
00.40 FILM: Ona čeka bebu

BK

Naslovi od 05.55 svakog sata
05.55 Budilnik
10.00 Bau bau
10.10 Crtani film
11.00 SERIJA: Zavodnici
12.00 SERIJA: Ružna Beti
12.45 Vremenska prognoza
12.50 Lopta
13.50 Bau bau
14.00 Svet u boji
14.30 FILM: Pošalji čoveka u pola dva
15.55 Telefakt
17.00 SERIJA: Velo misto
18.00 SERIJA: Zavodnici
19.55 Telefakt
20.10 FILM: Maratonci trče počasni krug
22.00 Klopka
23.55 Telefakt
00.15 Lopta
00.20 Japi
00.30 Bau bau
00.35 Glas Amerike
01.00 Beli luk i papričica
02.00 Klopka
04.00 Diskaveri

Uma Turman

Art 22.30

Zidovi Čelzija

Glumac Itan Houk je reditelj ove urbane drame o stanovnicima boemskog hotela u Njujorku.

Uloge tumače Kevin Korigan, Rosario Dovson, Krist Kristoferson, Nataša Ričardson i Uma Turman.

TV B 92

08.06 Sunđer Bob Kockalone
08.30 Regretsi
08.55 Od srca
09.30 Proces TV
14.10 SERIJA: Nove avanture Tekile i Bonetija
15.00 Vesti
15.03 Izgubljeni vetrovi
16.00 SERIJA: Advokatura
17.00 Vesti
17.03 SERIJA: Apsolutno fantastične
17.30 SERIJA: Nepristojni ljudi
18.03 SERIJA: Nove avanture Tekile i Bonetija
19.15 Vesti B 92
20.00 FILM: Božiji oklop, 2. deo
22.00 Vesti
22.30 Zlatni petao
23.00 SERIJA: Advokatura
00.05 SERIJA: Apsolutno fantastične
00.30 FILM: Vatrena zamka

POLITIKA

07.00 Politikino jutro
08.10 Putujmo zajedno
08.50 Bioklinika
09.00 Zdravo je pravo
09.30 SERIJA: Romantična opsesija
10.30 Bioklinika
11.30 Leks medika
12.00 Zdravo je pravo
13.00 Bioklinika
15.00 SERIJA: Romantična opsesija
16.00 Putujmo zajedno
17.25 Bioklinika
18.00 Širom sveta
18.30 Kaza oaza
19.00 Dan
20.00 SERIJA: Romantična opsesija
21.05 FILM
23.00 Dan
23.30 FILM

TV STUDIO B

(Vesti na sat i pet minuta)
07.30 Beograde, dobro jutro
10.10 SERIJA: Imati ženu za prijatelja
11.10 Direktno
12.10 SERIJA: Općinjeni
13.10 FILM: Stranac u mom domu
15.10 SERIJA: Fabrika kobasica
15.35 Put vina
16.10 Beograde, dobar dan
17.15 SERIJA: Imati ženu za prijatelja
18.00 Mobil auto
18.35 Recepti Laure Ravajoli
19.05 Vesti u 7 i 5
19.33 Gradski dnevnik
19.52 Vesti iz sveta
20.05 Iz grada
21.05 SERIJA: Općinjeni
22.05 Vesti u 10 i 5
22.40 SERIJA: Fabrika kobasica
23.00 FILM: Pre buđenja
00.35 Noćni program

TV ART

09.00 Art market
09.30 Ordinacija Centar
11.15 Vitafon
12.00 Art dokument
12.50 Svećice i sveće
13.30 FILM: Do samog kraja
16.00 Art fantazija
17.30 Kultura stanovanja
18.10 Gde na odmor
19.20 Svećice i sveće
20.00 Plan grada
20.40 Gradovi sveta
21.05 Holivud bez šminke
21.30 Start
22.00 Svećice i sveće
22.20 Najava
22.30 FILM: Zidovi Čelzija
00.35 Kafanisanje
01.00 SMS noć
03.00 Noćno nebo

STANKOM

08.30 SERIJA: Kejt i Eli
10.00 SMS buđenje
12.00 SERIJA: Druga žena
13.00 Čaj za dvoje
14.00 SERIJA: Druga žena
15.00 SERIJA: Snaga ljubavi
16.00 SERIJA: Kejt i Eli
16.30 SMS randevu
19.00 SERIJA: Druga žena
20.00 Hot i kul
21.00 SERIJA: Snaga ljubavi
22.00 SERIJA: Kejt i Eli
23.00 SERIJA: Druga žena
23.30 Zvezdani broj, emisija uživo

TV MOST

07.00 Oglasnik
08.00 Crtani film
09.15 Oglasnik
09.20 Crtani film
10.15 Dokumentarni film
11.00 Širom otvorenih očiju
12.15 Kviz - r
14.15 Pun gas - r
15.00 Prezent
16.10 Oglasnik
16.15 Dokumentarni film
18.15 Pismo glava
19.15 Oglasnik
20.15 Muzika
21.00 Tokovi moći
21.30 Naslovna strana
22.30 Željoteka - SMS
00.00 Tanginin horoskop
01.00 Erotski film

TV KOŠAVA

09.00 Bioklinika
10.00 Hepi aur
10.25 Astrologos
11.00 Idemo
12.00 SERIJA: Sumnja
13.00 SMS džuboks
16.00 Neodoljiv
17.00 Hepi aur
17.25 Astrologos
18.05 SMS oglasi
19.00 Vesti
19.05 SMS džuboks
20.00 Vesti
20.05 Diskusija
21.00 Vesti
21.05 SERIJA: Sumnja
22.00 Vesti
22.05 Zujanje
23.00 Vesti
23.05 SMS džuboks
24.00 Fantastik erotika
00.45 Seksi najt

TV NOVI SAD

07.00 Jutarnji program
08.30 SERIJA: Izlog strasti
09.30 Najsmešnije životinje
10.05 Opet je leto
11.45 Portreti
12.15 Koncert u podne: Na damama svet ostaje
13.02 Put vina
15.02 FILM: Klerino koleno
17.30 SERIJA: Izlog strasti
18.00 Razglednice
19.00 Najsmešnije životinje
19.30 Dnevnik
20.00 Put vina: Italija
21.00 Odiseja filma
21.15 Manastiri pored Dunava
22.00 Dnevnik
22.20 Opet je leto
00.00 Ponoćni dnevnik
00.15 FILM: Polina na plaži

TV CRNA GORA 1

06.55 Danas na programu
07.00 Dobro jutro, Crna Goro
09.00 Oglasi
09.10 Mali koncert
09.30 SERIJA ZA DECU: Koralno ostrvo
10.00 Vijesti
10.05 Obrazovni program
11.50 Teleshop
12.00 Vijesti
12.10 SERIJA: Osveta ljubavi
12.50 Teleshop
13.00 SERIJA: Pitanje savjesti
14.00 Vijesti
14.05 Strani dokumentarni program: Braća Limijer
15.28 Danas an programu
15.30 Dnevnik 1
15.45 Obrazovni program, r
17.05 Teleshop zatim Danas na programu
17.15 Lajmet
17.30 SERIJA: Osveta ljubavi
18.20 Oglasi
19.00 Crtani film
19.10 Ispeci pa reci
19.20 Marketing
19,25 Kalendar
19.28 Večeras...
19.30 Dnevnik 2 zatim Marketing
20.50 Ekonomska panorama
21.30 Politička ubistva
22.30 Meridijani
22.45 Dnevnik 3, Kalendar
23.05 SERIJA: Bolnica
23.30 Sa koncertnih podijuma
00.00 Oglasi
00.10 PONOĆNI FILM: Pomaračenje
01.45 SERIJA: Osveta ljubavi r
02.30 SERIJA: Pitanje savjesti r

Televizije zadržavaju pravo izmene programa na dan emitovanja