КОНКУРС МОЛОДИХ

Для заохочення творчого розвою в Україні Міністерство у справах молоді і спорту та Спілка письменників проводитимуть щорічний міжнародний конкурс кращих творів молодих українських літераторів «Гранослов».

На конкурс подаються твори авторів віком до 35 років, які живуть в Україні і в діаспорі.

У першому турі твори, що надійдуть з творчих організацій чи приватно від авторів, рецензуються оргрупою і передаються на розгляд жюрі (березень — квітень кожного року). В другому турі жюрі за анонімним принципом розглядає твори і визначає кращих (травень — червень). П'ять переможців конкурсу преміюються по 1000 крб. кожний.

Їхні твори жюрі рекомендуватиме до видання — як у періодичній пресі, так і окремими колективними збірками.

Твори надсилати за адресою: 252023, Київ-23, вул. Куйбишева, 42, Міністерство у справах молоді і спорту України, конкурс «Гранослов».

Успіху вам, молоді!

ДАМНИЦЯ

ВИПУСК 6-й

В шашковій мініатюрі джанкойського залізничника **Михайла Олейникова** білі, починаючи, виграють. А в шаховому етюді — нічия. Скомпонував його сімферопольський інженер **Борис Севітов** (1913 — 1942), який загинув у Вітчизняній війні. Цей твір дістав почесний відгук на конкурсі 1938 року.

Розв'язок позицій, вміщених у 3-му випуску «Дамниці». «Народна задача». 1. cd6 ab6 2. de7 bc5 3. ab4 a:c3 4. ef8 cd4 5. fg7 bc7 6. gf6 cb6 7. fg7 (Можна і fd8) ba5 8. gf6 ab4 9. fg5 ba3 10. gc1 cb2 11. ch6 ba1 12. hd2. Нічия. Позиція невідомого киянина і досі не втратила практичного значення.

Етюд Давида Гольберга («Пионер», 1932). 1. h4 Крf6 2. h5 Крg5 3. Крg7!! Кр:h5 4. Крf6 a5 5. Кре5 і нічия. Філігранна обробка ідеї, вперше продемонстрованої 1914 року в турнірній партії тодішнього чемпіона світу Е. Ласкера з маестро З. Таррашем.

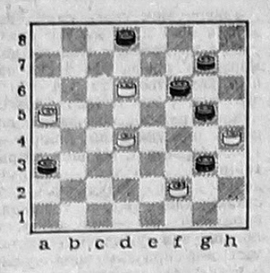

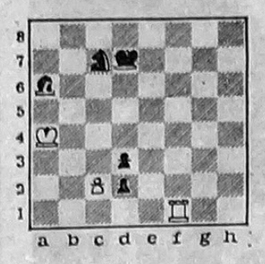

САДИБА

ВИНОГРАД: ЯК ФОРМУВАТИ КУЩ

Справді, яку форму куща краще мати в зоні укривного виноградарства? Мається на увазі та зона, де кущі винограду без захисту на зиму можуть часто і значно пошкоджуватися. А це спостерігається навіть в передгірному і степовому Криму. Тому на присадибній або дачній ділянці, що розташована в такій зоні, можна зупинитися на віяловій напівукривній формі куща. Вона створюється так.

ПЕРШИЙ РІК: добитися приживання саджанців.

Після садіння саджанців весною над вічками нагорніть земляний горбик висотою до 5 см, що захистить їх від висушування вітром і сонцем. Через цей нетовстий пухкий шар грунту пагони проб'ються і будуть рости далі.

В червні горбик розгорніть, видаліть поверхневі корені і підщепні пагони, якщо вони утворились. Потім горбик відновіть до попереднього рівня. Повністю його розгорніть в середині серпня для кращого визрівання нижньої частини пагонів.

В кінці жовтня — на початку листопада пагони знову підгорніть землею на висоту 20—25 см, що захистить нижні вічка від вимерзання.

ДРУГИЙ РІК: виховати 3—5 довгих пагонів.

Навесні кущі звільніть від землі і обріжте два пагони на 2—3 вічка. Останні пагони повністю виріжте. Встановлюйте шпалеру. Вона потрібна буде в поточному році для підв'язування зелених пагонів у вертикальному положенні, що забезпечить інтенсивний їх ріст. При доброму догляді пагони досягнуть більше метра. Особливу увагу при створенні форми куща необхідно приділити зрошенню.

Восени пагони укладіть під перший дріт шпалери та укрийте землею на висоту 30 см.

ТРЕТІЙ РІК: формування рукавів куща.

Після відкриття весною два довгих пагона обріжте на 65 — 70 см, а ще два—трохи коротше. З перших будуть створюватись зовнішні рукави, з останніх — внутрішні. Підв'яжіть їх віялом до другого дроту. Коли є ще визрілі пагони, то два-три з них обріжте на 2—3 вічкові сучки (страховий фонд), останні ж пагони виріжте. В кінці квітня — на початку травня на пагонах, що були довго обрізані, залиште по два кіпцевих зелених пагони, а останні обламайте. Це й будуть гнучкі і довговічні, з часом багаторічні частини куща.

На сучках страхового фонду сформуйте 5—6 пагонів, котрі укладіть під перший дріт і укрийте землею на зиму.

Того ж року матимете невеликий врожай — нагороду за працю і терпіння.

ЧЕТВЕРТИЙ РІК: створити плодові ланки.

Після відкривання страхових пагонів навесні роблять так. Для основного навантаження використовуйте пагони рукавів, тому на кожному з них останній пагін обріжте на 5—7 вічок (стрілка) або 8 і більше вічок (лоза плодоношення), а нижній — на 2—3 вічка (сучок заміщення). Лози і стрілки підв'яжіть горизонтально до другого дроту. Пагони страхового ярусу можна додатково використати для закладання 1—2 рукавів, а також використати в більшій кількості при несприятливій перезимівлі основного ярусу. Найнижчі його 2—3 пагони знову обріжте на страхові сучки. Останні пагони треба вирізати.

В процесі вегетації обламайте зайві зелені пагони, а ті, що залишились, — підв'язуйте вертикально до дроту шпалери.

Восени проведіть укривку пагонів страхового ярусу землею.

П'ЯТИЙ РІК (і наступні роки): повторіть ситуацію, що склалася в попередній рік.

Після нормальної перезимівлі і відкриття кущів виріжте на рукавах лози, що відплодоносили минулого року. З пагонів тогорічних сучків знову формуйте плодові ланки. Страхові пагони використовуйте залежно від ступеня пошкодження вічок і в цілому пагонів на невкритій частині куща. З його пагонів потім створюють нові рукави, що заміняють старі.

При великому пошкодженні вічок і в цілому пагонів окремих сортів в більш суворих умовах (наприклад, в низині або в північних районах України) вкривайте на зиму не тільки страхові пагони, а й частину рукавів (або навіть всі рукави) з однорічними пагонами. Це буде доброю гарантією врожаю в наступному році.

О. ДИКАНЬ,
завідуючий кафедрою виноградарства Кримського сільськогосподарського інституту, професор.

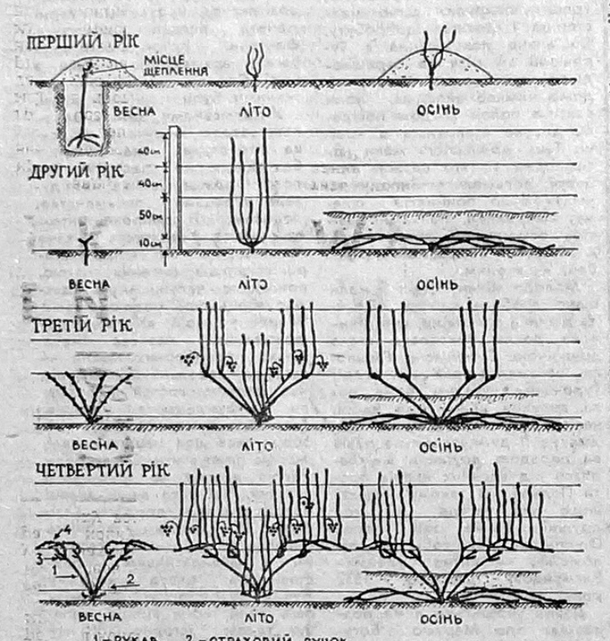

ФІРМА «ДОРІ»

пропонує діловим людям посередництво в придбанні

вантажних і легкових автомобілів, автокранів, екскаваторів, тракторів, компресорів, електростанцій, зварювальних апаратів та іншої техніки й обладнання.

Поспішіть! Сьогодні ви можете купити дешевше і більше, ніж завтра. Комісійні «Дорі» значно нижчі за ваші втрати від інфляції.

«ДОРІ» ЧЕКАЄ ВАС ЗА АДРЕСОЮ:

м. Сімферополь, вул. Ракетна, 10, кім. 201, тел. 26-93-27.

КРЫМГОССТРАХ
ГАРАНТІЯ НАДІЙНОСТІ.
Тел. 27-33-08.

ТБ

понеділок

22 БЕРЕЗНЯ

УТ-1

16.00 — УТН.
16.10 — Нас об'єднала музика.
16.45 — Наша дитина.
17.15 — Канал «Д».
18.15 — «Що болить?».
18.45 — Із скарбниці симфонічної музики.
19.00 — УТН.
19.20 — ТНК.
19.35 — Репортаж зі з'їзду Партії економічного відродження Криму.
20.45 — На добраніч, діти.
21.00 — УТН.
21.25 — Акценти.
21.40 — Свідки.
22.00 — Пектораль.
22.55 — Художній салон.
23.35 — УТН.

УТ-2, УТ-3, «РОСІЯ»

7.00 — Вісті.
7.25 — Час ділових людей.
7.55 — Док. фільм.
8.35 — До виставки російського авангарду.
9.20 — Абзац.
10.15 — Концерт Патрісії Каас.
11.15 — Фільм «Мені хочеться бути».
12.40 — Селянське питання.
13.00 — Вісті.
13.25 — Фільм «Бережіть чоловіків».
14.40 — Балет «Тристія».
15.00 — «Дика природа Америки».
15.30 — Там-там новини.
15.45 — Студія «Рост».
16.15 — Європа — Азія.
17.00 — Жіночий чемпіонат Європи з хокею. Україна — Чехія.
19.05 — УТ-3: Мультфільм. Фільм «Генріх IV» (20.10, 21.25). СІТ-3. Фортуна.

«ОСТАНКІНО»

5.00 — Новини.
5.20 — Ранкова гімнастика.
5.30 — «Ранок».
8.00 — Новини.
8.20 — «Подивись, послухай».
8.40 — Пісні і танці України.
9.10 — Фільм «Весна».
11.00, 14.00 — Новини.
14.25 — Телемікст.
15.15 — Фільми для дітей.
15.30 — Мультфільми.
15.50 — «Нормандія — Німан».
16.20 — Зоряна мить.
17.00 — Новини.
17.25 — Хокей. Кубок ліги.
20.00 — Новини.
20.40 — «Горячев та інші». 8 серія.
21.10 — Бомонд.
21.30 — Одначе.
21.50 — Життєпис.
22.25 — Ситуація.
23.00 — Новини.
23.20 — ТБ-галерея.

вівторок

23 БЕРЕЗНЯ
УТ-1

7.00 — З 7 до 8.
8.00 — Танцює «Світанок».
8.25 — «Король Лір». 1 серія.
9.35 — «Плеяда».
10.30 — Доброго вам здоров'я.
11.00 — Маестро з сопілкою. Л. Ященко.
12.00, 16.00 — УТН.
16.10 — Нас об'єднала музика.
16.55 — Нові правила прийому до вищих навчальних закладів.
18.00 — Студія «ЛИК». Кримська естрадо, як живеш!
19.00 — УТН.
19.35 — ТНК.
20.10 — Людина і дорога.
20.25 — Студія «ЛИК».
20.40 — На добраніч, діти.
21.00 — УТН.
21.20 — Спорткур'єр.
21.35 — Україна і світ.
22.00 — Фільм «Кухня польська».
23.45 — УТН.

УТ-2, «РОСІЯ»

7.00 — Вісті.
7.25 — Час ділових людей.
7.55 — Момент істини.
9.05 — «Меса для Івана і Валентайна».
10.05 — Фільм «Софі Лорен. Історія її життя».
12.40 — Селянське питання.
13.00 — Вісті.
13.25 — За сторінками «Вечірнього салону».
15.00 — Там-там новини.
15.45 — Ростовський ТЮГ.
16.15 — «Як живеш, Уфа?».
17.00 — Казки для батьків.
17.45 — Парламентська година.
18.45 — Київська панорама.
19.15 — Відеокомікс «Лисиця і козел».
19.25 — «Санта-Барбара». 145 серія.
20.15 — Жіночий чемпіонат Європи з хокею. Україна — Великобританія.
21.15 — «Родина».
22.00 — Вісті.
22.25 — Спортивна карусель.
22.30 — Програма «Екс».
22.40 — На концерті Едіти П'єхи.

«ОСТАНКІНО»

5.00 — Новини.
5.20 — Ранкова гімнастика.
5.30 — «Ранок».
8.00 — Новини.
8.40 — «Просто Марія».
9.30 — «Горячев та інші». 8 серія.
10.00 — «Детектив-ленд».
11.00 — Новини.
11.20 — Фільм «Овід». 1 серія.
12.25 — Фільм «Струни для гавайської гітари».
12.45 — «Десять років з життя Валерія Чкалова». Док. фільм.
13.50 — Мультфільм.
14.00 — Новини.
14.20 — Діловий вісник.
14.35 — Конверсія і ринок.
15.10 — Фільм для дітей.
15.35 — «Олеся і компанія».
16.05 — Музичний клуб.
17.00 — Новини.
17.25 — «Сторони світу».
18.00 — «Просто Марія».
18.45 — Тема.
19.40 — На добраніч, малюки.
20.00 — Новини.
20.40 — Хіт-парад «Останкіно».
21.40 — Авторська програма А. Нікішина.
22.35 — Світ Фаберже.
23.00 — Новини.
23.20 — Вечір при свічках.
0.00 — Міжнародний турнір з кікбоксингу.

середа

24 БЕРЕЗНЯ

УТ-1

7.00 — З 7 до 8.
8.00 — «Свічадо».
8.50 — «Король Лір», 2 серія.
9.55 — Село і люди.
10.40 — Художній салон.
11.30 — Концерт.
12.00 — УТН.
12.10 — Спадщина. Федір Приймаченко.
16.00 — УТН.
16.10 — Для дітей. «Вулик».
16.30 — «Початок».
17.15 — Дзвони Чорнобиля.
18.00 — ТНК (кримськотатарською мовою).
18.20 — Мерабанъыз, балалар!
18.35 — Релігійна програма.
19.00 — ТНК (українською мовою).
20.00 — Кубок України з футболу. «Динамо» — «Волинь». 2 тайм.
20.45 — На добраніч, діти.
21.00 — УТН.
21.20 — Спорткур'єр.
21.35 — Акценти.
21.50 — До Міжнародного дня театру.
22.35 — Мультфільми.
22.50 — «Нон-стоп-рандеву».
23.50 — УТН.

УТ-2, «РОСІЯ»

7.00 — Вісті.
7.25 — Час ділових людей.
7.55 — Кабаре «Нісенітниця».
8.50 — Ранковий концерт.
9.10 — Фільм «Перлімплин».
10.40 — Козирна дама.
11.15 — «Санта-Барбара». 145 серія.
12.05 — Вустами немовляти.
12.40 — Селянське питання.
13.00 — Вісті.
13.25 — Зигзаг удачі.
14.25 — Мульті-пульті.
14.45 — «Конверсія: міфи і реальність». Передача 1.
15.30 — Там-там новини.
15.45 — Студія «Рост».
16.15 — Далекий Схід.
17.00 — Християнська програма.
17.30 — Так і живемо.
18.00 — «Діти при владі».
19.00 — Фільм «Веселі музиканти».
19.10 — Київська панорама.
19.40 — «Санта-Барбара». 146 серія.
20.30 — Рок-тайм.
21.00 — Бізнес і політика.
22.00 — Вісті.
22.25 — Спортивна карусель.
22.30 — Мультфільм.
22.40 — На сесії ВР Російської Федерації.
23.20 — Екзотика.

«ОСТАНКІНО»

5.00 — Новини.
5.20 — Ранкова гімнастика.
5.30 — «Ранок».
8.30 — Новини.
8.20 — Нині.
9.05 — «Просто Марія».
9.55 — Мультфільм «Чарівний Гоша». 1—10 серії.
11.00 — Новини.
11.20 — «Овід». 2 серія.
12.35 — Фільм «Фотографії на стіні». 1 серія.
13.50 — Мультфільм.
14.00 — Новини.
14.20 — Телемікст.
15.10 — Фільми для дітей.
15.00 — Єдиний світ.
16.20 — Клуб 700.
17.00 — Новини.
17.25 — «Вірча грамота».
18.00 — «Просто Марія».
19.00 — Чорта лисого.
19.40 — На добраніч, малюки.
20.00 — Новини.
20.35 — Кримський іпотечний фонд.
20.40 — Репортаж ні про що.
20.55 — Фільм «Свято квітучої картоплі».
22.15 — «В гостях у Мусліма Магомаєва».
23.00 — Новини.
23.20 — Л-клуб.
0.05 — Відеодром.

четвер

25 БЕРЕЗНЯ

УТ-1

7.00 — З 7 до 8.
8.00 — Фільм «Прощання з осінню».
9.40 — Музика як слово.
10.30 — З вами говорить Бог?
11.00 — «Нон-стоп-рандеву».
12.00, 16.00 — УТН.
16.10 — «Вулик».
16.40 — Освітній канал.
17.40 — «Березіль-93».
18.10 — Як живеш, пенсіонере!
18.40 — ТНК.
19.00 — УТН.
19.20 — Студія 5.
20.45 — На добраніч, діти.
21.00 — УТН.
21.30 — Студія 5.
22.35 — Бенефіс Ади Роговцевої.
23.15 — Яблуко спокуси.
23.45 — УТН.

УТ-2, «РОСІЯ»

7.00 — Вісті.
7.25 — Час ділових людей.
7.55 — Бізнес і політика.
8.50 — Ранковий концерт.
9.05 — Фільм «Ура, канікули».
10.35 — Телекросворд.
11.05 — «Санта-Барбара». 146 серія.
11.55 — Якщо вам за...
12.40 — Селянське питання.
13.00 — Вісті.
13.25 — Ностальгічні посиденьки.
13.50 — «Прилітай, золота бджілко».
14.30 — Антракт.
15.00 — Термінал.
15.30 — Там-там новини.
16.15 — «Уральський варіант».
17.15 — Треба пам'ятати.
17.45 — Парламентський вісник.
18.00 — «Табір Земфіри Жемчужної».
18.55 — Відеокомікс «Рукавичка».
19.05 — Київська панорама.
19.25 — «Санта-Барбара». 147 серія.
20.25 — У світі авто- і мотоспорту.
21.00, 23.10 — Тихий дім.
22.00 — Вісті.
22.25 — Спортивна карусель.
22.30 — Программа «Екс».
22.40 — Жіночий чемпіонат Європи з хокею. Україна — Латвія.

«ОСТАНКІНО»

5.00 — Новини.
5.20 — Ранкова гімнастика.
5.30 — «Ранок».
8.00 — Новини.
8.20 — «Просто Марія».
9.05 — Фільм для дітей.
9.30 — Мультфільм.
9.40 — Фільм «Не залишай...» 1 серія.
11.00 — Новини.
11.20 — «Овід». 3 серія.
12.25 — «Фотографії на стіні». 2 серія.
13.55 — «Скарб кота Леопольда».
14.00 — Новини.
14.25 — Телемікст.
15.15 — Фільм «Кешка і Маг».
15.45 — Мультфільми.
16.15 — Джем.
16.45 — ...До 16 і старші.
17.55 — «Просто Марія».
18.45 — Кінопанорама.
19.40 — На добраніч, малюки.
20.00 — Новини.
20.40 — Лото «Мільйон».
21.10 — Фільм «Летять журавлі».
23.00 — Новини.
23.20 — «Крила молодих».
0.15 — На шляху до Уемблі.

п'ятниця

26 БЕРЕЗНЯ

УТ-1

7.00 — З 7 до 8.
8.00 — Фільм «Серця трьох».
9.50 — Музичні зустрічі.
11.00 — «Гарт».
12.00, 16.00 — УТН.
16.10 — У вінок Кобзареві.
16.40 — Синтез.
17.00 — Незабутні.
17.35 — Фант-лото «Надія».
18.02 — ТНК.
18.35 — У Раді міністрів Криму.
19.00 — УТН.
19.20 — Студія «Політика».
20.45 — На добраніч, діти.
21.00 — УТН.
21.20 — Спорткур'єр.
21.35 — Студія «Основа».
22.35 — Арт-майдан.
0.55 — УТН.

УТ-2, «РОСІЯ»

7.00 — Вісті.
7.25 — Час ділових людей.
7.55 — Так і живемо.
8.25 — Мультфільм.
9.30 — У світі тварин.
10.35 — Програма 03.
11.05 — «Санта-Барбара». 147 серія.
11.55 — Дозвілля.
12.10 — Рек-тайм.
12.40 — Селянське питання.
13.00 — Вісті.
13.25 — Їжиця.
13.55 — Екзотика.
14.55 — Телебіржа.
15.25 — Там-там новини.
15.40 — «Вітаємо дядька Стьопу».
16.10 — На ближньому прикордонні.
16.25 — Мінарет.
16.40 — Панове-товариші.
17.00 — Дісней по п'ятницях.
17.50 — Програма Л. Аннинського.
18.45 — Київська панорама.
19.05 — Е. Гріг. Норвезькі мелодії.
19.25 — «Весілля Фігаро».
20.25 — Вінілові джунглі.
21.00 — Фрак народу.
22.00 — Вісті.
22.30 — Давайте розберемося.
22.40 — На сесії ВР Російської Федерації.
23.10 — Фільм «Смерть діторода».

«ОСТАНКІНО»

5.00 — Новини.
5.20 — Ранкова гімнастика.
5.30 — «Ранок».
8.00 — Новини.
8.20 — Клуб мандрівників.
9.10 — Мультфільм.
9.40 — «Не залишай...». 2 серія.
11.00 — Новини.
11.25 — Фільм «Антоній і Клеопатра».
13.45 — Музична мозаїка.
14.00 — Новини.
14.25 — Бридж.
14.50 — Бізнес-клас.
15.10 — У професора Андреєва.
15.30 — Мультфільм.
16.00 — Це ви можете.
16.40 — Свої і чужі.
17.00 — Новини.
17.25 — Людина і закон.
17.55 — Теніс. Кубок Девіса.
18.45 — Поле чудес.
19.40 — На добраніч, малюки.
20.00 — Новини.
20.40 — Людина тижня.
20.55 — «Заложниця через помилку».
22.30 — Політбюро.
23.00 — Новини.
23.20 — Музобоз.

субота

27 БЕРЕЗНЯ
УТ-1

8.00 — УТН.
8.10 — Ритмічна гімнастика.
8.30 — Співають драматичні актори.
9.10 — Ділові вісті.
9.40 — Телетехнотека.
10.05 — Яблуко спокуси.
10.35 — Солдатські листи.
11.25 — І слово виросте з любові.
11.55 — Фільм «Містер Ікс».
13.25 — Доброго вам здоров'я.
13.55 — Лялькова вистава.
15.00 — УТН.
15.10 — «Д'Артаньян і троє псів-мушкетерів».
16.00 — Керченська, швейна фабрика.
16.35 — Наше коло.
17.05 — Л. Костенко. «Дума про братів Неазовських».
18.00 — Надвечір'я.
19.00 — УТН.
19.20 — «Привіт з Києва».
20.45 — На добраніч, діти.
21.00 — УТН.
21.25 — Клуб 700.
21.55 — Сьогодні — Міжнародний день театру.
22.30 — Вікно в Америку.
23.00 — Фільм «Польоти у сні і наяву».
0.25 — УТН.

УТ-2, УТ-3 «РОСІЯ»

7.00 — Вісті.
7.25 — Свій погляд на світ.
7.50 — Мульті-пульті.
8.00 — Формула 730.
8.30 — Студія «Рост».
9.00 — «Бурда моден» пропонує...
9.30 — Весілля на Рязанщині.
10.15 — Як будемо жити?
11.00 — Фільм «Автомобіль, скрипка і собака Кляксa».
12.40 — Селянське питання.
13.00 — Вісті.
13.20 — Пілігрим.
14.05 — Акція «Пелікан».
15.05 — Художник - модельєр Пелевіна.
15.35 — Золота шпора.
16.05 — Футбол без кордонів.
17.00 — Авансцена.
18.00 — Парламентський вісник.
18.15 — Вустами немовляти.
18.45 — Київська панорама.
19.05 — УТ-3: Мультфільм. СІТ-3. Донах'ю-шоу (19.40, 22.50). Хіт-рік.
3×200. Худ. фільм.
23.25 — Жіночий чемпіонат Європи з хокею. Україна — Франція.
0.00 — Фільм «Не болить голова у дятла».

«ОСТАНКІНО»

6.15 — Новини.
6.35 — Ранкова гімнастика.
6.55 — Суботній ранок ділової людини.
7.40 — Спортшанс.
8.10 — Марафон-15.
8.40 — Бумеранг.
9.10 — Автограф по суботах.
9.40 — ЕКО.
9.55 — Худ. фільм.
10.35 — Медицина для тебе.
11.05 — Максима.
11.50 — «Червоний космос». Фільм 7.
12.20 — Театральні зустрічі.
13.30 — Центральний експрес.
14.00 — Новини.
14.25 — «Ну, стривай!».
14.50 — У світі тварин.
15.40 — «Оба-на-кут».
16.10 — Червоний квадрат.
16.50 — Теніс. Кубок Девіса.
17.50 — Дванадцять розгніваних чоловіків.
18.50 — «Майк Хаммер». 3 серія.
19.40 — На добраніч, малюки.
20.00 — Новини.
20.40 — Фільм «Кентервільський привид». 1 серія.
21.35 — Авторська програма Е. Рязанова. «Білосніжка і сім гномів».
22.10 — Під знаком Зодіаку. Овен.
0.00 — Розважальна програма.

неділя

28 БЕРЕЗНЯ

УТ-1

8.00 — УТН.
8.10 — Ритмічна гімнастика.
8.30 — Недільного ранку.
9.30 — Мультфільм.
10.50 — Менора.
11.35 — Камерний оркестр національної опери України.
12.30 — Фільм «Капітан «Пілігрима».
14.00 — Бажаємо щастя.
15.00 — УТН.
15.10 — Село і люди.
15.55 — На вахті.
16.55 — Концерт В. Леонтьєва.
18.15 — «Свічадо».
19.00 — УТН.
19.20 — Світовий спортивний огляд «Жиллетт».
19.55 — Футбол. «Динамо» — «Карпати». 2 тайм.
20.45 — «Літаючий будинок».
21.15 — «Кінопроба».
22.15 — Будьте з нами.
23.45 — Телефан.

УТ-2, УТ-3, «РОСІЯ»

7.00 — Вісті.
7.25 — Мульті-пульті.
7.30 — Баскетбольний огляд.
8.00 — Наш сад.
8.35 — Студія «Рост».
9.00 — Кіпрас Мажейка.
9.30 — Непізнаний Всесвіт.
10.00 — Ати-бати...
10.30 — Телекросворд.
11.00 — Кінооко.
12.40 — Селянське питання.
13.00 — Вісті.
13.35 — Кращі ігри НБА.
14.35 — «Ізабель». Розважальна програма.
15.35 — Познер і Донах'ю.
16.05 — Біла ворона.
16.50 — Чарівний світ Діснея.
17.40 — Співає Назарій Яремчук.
18.00 — Міжнародні змагання з плавання.
18.30 — Обличчям до столиці.
19.05 — УТ-3: Мультфільм. СІТ-3. Фільм «Скинь маму з поїзда» (20.20). Дорослі, як діти.
23.15 — Автогонки «Формула-1».

«ОСТАНКІНО»

6.20 — Новини.
6.35 — Ранкова гімнастика.
6.45 — «Спортлото».
7.00 — Час сили духу.
8.00 — Центр.
8.30 — З раннього ранку.
9.00 — Поки всі вдома.
9.30 — Ранкова зірка.
10.20 — Військове ревю.
11.00 — Світ на дозвіллі.
11.45 — «Пригоди Чорного Красунчика».
12.10 — Марафон-15.
13.00 — «Підводна одіссея команди Кусто».
14.00 — Новини.
14.20 — Діалог в прямому ефірі.
15.10 — Клуб мандрівників.
15.50 — Мультфільми.
16.50 — Панорама.
17.30 — Телелоція.
17.45 — Новини.
18.00 — Променад в Маріїнському.
19.00 — Фільм «Розшукується небезпечний злочинець».
21.00 — Підсумки.
22.00 — Теніс. Кубок Девіса.
23.00 — Новини.
23.20 — «Нічні пристрасті». Першоквітневі жарти.
0.00 — Фільм «Чоловіча справа».

Засновники: Всеукраїнське товариство «Просвіта» імені Тараса Шевченка, Кримська організація Спілки письменників України, трудовий колектив редакції.

Редакція не завжди поділяє думки авторів публікацій, відповідальність за достовірність фактів, цифрових та статистичних даних несуть автори.
Рукописи не рецензуються і не повертаються.
Листування з читачами ведеться тільки на шпальтах часопису.

Реєстраційне свідоцтво КП № 844, видане Держкомпреси України 7.10.92 р. Індекс 30553.
Тел. редакції: 29-86-59 (факс), 29-87-01, 24-61-26.

Газету верстали Ніна Федько та Володимир Арсентьєв. Видавництво «Таврида».

Адреса редакції: м. Сімферополь, вул. Київська, 76. 4-й поверх, кімн. 410.
Листи просимо надсилати за адресою: 333034, м. Сімферополь, 34, пошт. скринька № 972.

Головний редактор Олександр КУЛИК