TV program

NAŠ IZBOR

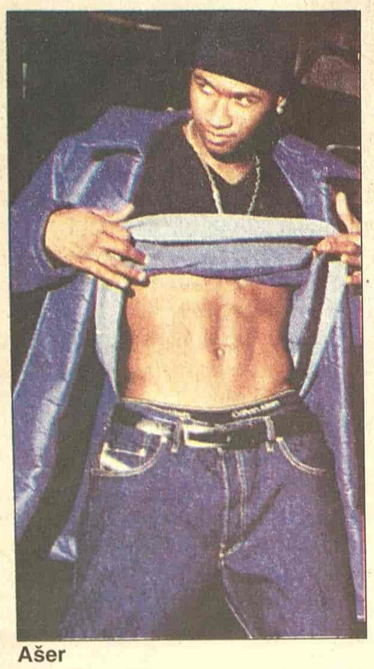

Ašer

Zadovoljstvo

Poznati reper Ašer kupio je sat sa njegovim likom ukrašen sa 1106 dijamanata. To zadovoljstvo ga je koštalo milion funti.

Sat, trenutno izložen u Prirodnjačkom muzeju u Londonu, je kreirao muzički producent i vlasnik firme "Rocawear" Dejmon Daš. **T. P.**

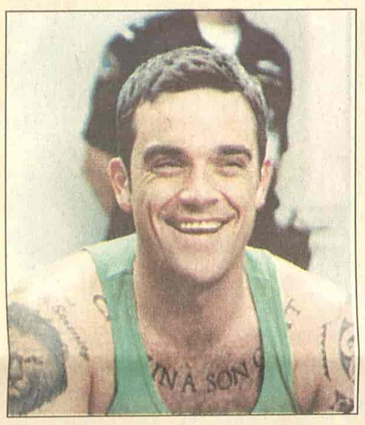

Robi Vilijams

Sve ispočetka

Robi Vilijams kaže da se kaje što ima tako mnogo tetovaža na svom telu. On čak razmišlja i o operaciji kojom bi ih uklonio.

"Bilo bi lepo ponovo imati besprekorno čisto telo. Bio bi to osećaj kao da sam ih izbrisao a onda sve ispočetka" - kaže Vilijams. **T. P.**

Džef Goldblum

RTS 1 00.15

Muva

Set Brandal je naučnik potpuno posvećen svom istraživanju. Da bi sa svetom podelio svoja saznanja, u laboratoriju poziva novinarku Veroniku Kvajf. Set je zaista došao do neverovatnog otkrića - načina da materiju teleportuje kroz prostor...

Uloge: Džef Goldblum, Dina Dejvis. Režija: Dejvid Kroneberg.

Specijalna epizoda „Prijatelja"

Korni Koks je u izjavi za američki list "New York Daily news" izjavila kako je moguće da se glumačka ekipa popularne TV serije "Prijatelji" ponovo okupi ali samo u jednoj specijalnoj epizodi.

"To bi bilo nešto nalik kao okupljanje za Dan zahvalnosti a šta prijatelji rade za vreme tog praznika nego da su zajedno" - kaže Kortni (41) koja je u seriji igrala Moniku Gelar.

"Prijatelji" su prestali da se snimaju u maju 2004. nakon deset godina uspešnog prikazivanja u celom svetu. T. P.

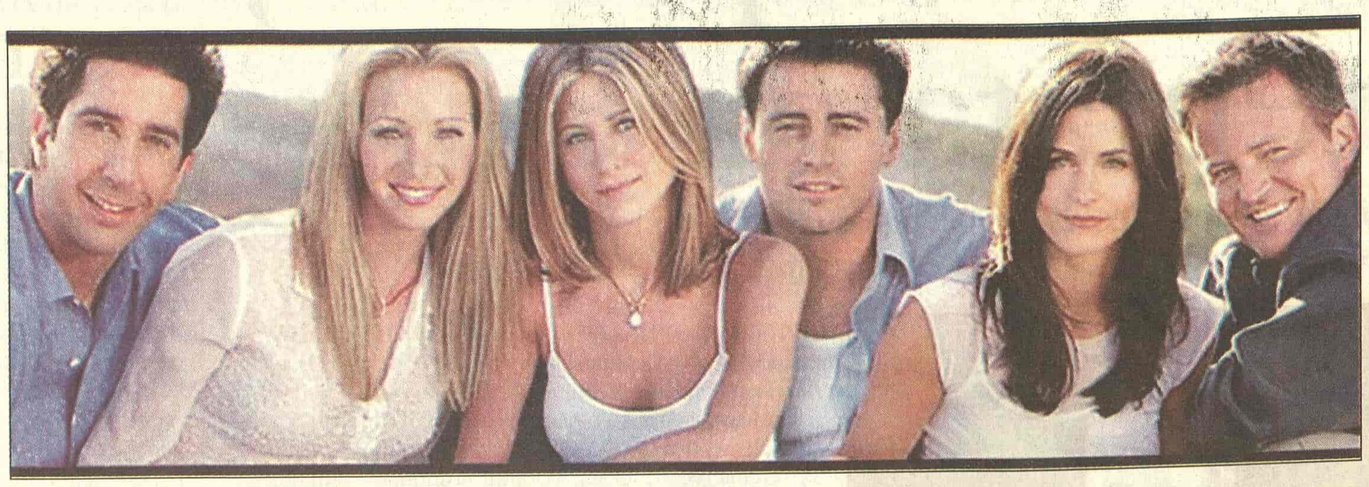

RTS 1

06.00 Vesti (svakog sata) **06.05** Jutarnji program **08.00** Jutarnji dnevnik **08.15** Jutarnji program **09.05** U zdravom telu **09.20** Kuvati srcem **09.35** Slagalica **10.05** Balkan - Balkan i velike sile **11.05 SERIJA:** Red i zakon **12.00** Dnevnik 1 **12.30** Kuvati srcem **12.45 SERIJA:** Jača od sudbine **13.30** Knjiga utisaka **14.00** SAT **15.10** Sam protiv svih, kviz **16.03 SERIJA:** Bolji život **17.00** Dnevnik TVNS **17.25** Šta radite, bre? **17.40** Beogradska hronika **18.25** Mačor superstar **18.55** Slagalica **19.30** Dnevnik 2 **20.00 SERIJA:** Bolji život **21.00** Jednostavan život **22.05** Šou Đorđa Balaševića **23.02 SERIJA:** Odeljenje za ubistva **00.00** Dnevnik 3 **00.15 FILM:** Muva

RTS 2

06.00 Airto Moreira i Flore Furim **06.55** Leti, leti pesmo moja mila - G. Stojićević **07.45** Kuvati srcem **08.00 SERIJA:** Tintinove avanture **09.00** Trezor: Zoran Radmilović; Šest ljubavi Lucije Živojinović **10.00 SERIJA:** Marselino **10.31** Stepenište **10.56** Prijatelji zemlje - prof. Dragan Milovanović, geolog **11.10** Platoi zvuka - rok **11.45** Načini prevoza - Jcang iz Koreje **12.00** Biciklizam: Tour de France **12.30** Nevidljivo - vidljivo **14.00 FILM:** Ajvi **16.00** Ovo je Srbija **17.00** Srpski istočnici **17.30** Superheroji sa ostrva snova **17.55** Vaterpolo - SP: SCG - USA, prenos **18.55 SERIJA:** Tintinove avanture **19.23** Dobro veče, deco **19.30** Dnevnik **20.05** Svete žrtve **20.45** Pojmovnik politike: Rasizam **21.00 FILM:** Bokser **22.50 SERIJA:** Zanimljiva istorija: Deda Mraz **23.30** Biciklizam: Tour de France **00.00 SERIJA:** Dosije X **01.00** Exit interaktiv

3K

09.30 Infolek **10.00** More, more **12.00** Skrivena kamera **13.00** Lutkice i krpice **13.30** Gastronomski dnevnik **13.50** Tajm kod **15.00 SERIJA:** Ciganke **15.50** Tajm kod **16.15** Tur d Frans **18.30** Mama, tata i ja **19.00** PR **19.30** Triki kviz **19.55 SERIJA:** Ciganke **20.40** Lažnjak **21.00** Top miks **22.00** More, more **23.00** Skrivena kamera **23.30** Ugao **00.15** 3K SMS čet

PINK

05.55 SERIJA: Pozorište Reja Bredberija **06.30 SERIJA:** Pokemoni **07.00** Skrivena kamera **19.20 SERIJA:** Pokemoni **20.00 SERIJA:** Nevina **20.55** Grand show **23.15** Sanimetar **00.40 FILM:** Paklena torta **02.00 FILM:** Kobna dijeta

BK

Naslovi od 05.55 svakog sata 05.55 Budilnik **10.00** Bau bau **10.10** Konan **11.00 SERIJA:** Naše malo misto **12.00 SERIJA:** Ružna Beti **14.00** Suočavanje **15.55** Telefakt **16.10 SERIJA:** Naše malo misto **17.20 FILM:** Jednom u Ren i Stimpi **08.55** Šta jedemo **09.30** Proces TV **14.10 SERIJA:** Kneginja Anastazija **15.00** Život sisara **16.00 SERIJA:** Bolnica na kraju grada **17.00** Vesti B92 **17.03 SERIJA:** Vil i Grejs **17.30 SERIJA:** Dadilja **18.03 SERIJA:** Kneginja Anastazija **19.15** Vesti B92 **20.00 SERIJA:** Toplo hladno **21.00** Glamurama **22.00** Vesti B92 **22.30 SERIJA:** Dadilja **23.00 SERIJA:** Advokatura **24.00** Vesti B92 **00.05 SERIJA:** Vil i Grejs **00.30 FILM:** Skrovito mesto

15.35 Kar fešn **16.10** Beograde, dobar dan **17.10** Moda **17.15 SERIJA:** Imati ženu za prijatelja **18.00** Svet novca **18.35** Recepti Laure Ravajoli **19.05** Vesti u 7 i 5 **19.33** Gradski dnevnik **19.52** Vesti iz sveta **20.05** BELEF **21.05 SERIJA:** Opčinjeni **22.05** Vesti u 10 i 5 **22.40 SERIJA:** Otkačena plavuša **23.00 FILM:** Džoni čačkalica

ART KANAL

09.30 Ordinacija Centar **11.30** Art moda **13.30** **22.30 SERIJA:** Nestašne godine **23.30** Numerologija

PALMA

08.10 SERIJA: Zemlja nade **09.00** Muzika za dobro jutro **11.05** Pusti nešto narodno **12.05** Mali koncert **13.05** Pusti nešto narodno **14.00** Zabavi me **16.25** Pusti nešto narodno **17.00 SERIJA:** Zemlja nade **18.00** Muzički miks **19.00** Astro prsten **20.00** Kviz: Tragač **21.00** SMS

TV KOŠAVA

09.00 Bioklinika **10.00** Hepi aur **10.25** Astrologos **11.00** Okvir za sliku **12.00 SERIJA:** Sumnja **13.00** SMS džuboks **16.00** Reč po reč **17.00** Hepi aur **17.25** Astrologos **18.05** SMS oglasi **19.05** Ribolovačke avanture **20.05** Spajalica **21.05 SERIJA:** Sumnja **22.05** SMS oglasi **23.05** SMS džuboks **24.00** Fantastik erotika **00.45** Seksi najt

TV NOVI SAD 1

07.00 Jutarnji program **08.30 SERIJA:** Izlog strasti **09.05** Letnji obrazovni program **10.05** Opet je leto **12.16** Koncert u podne **13.02 SERIJA:** Kriminalistika **14.25** Fruškogorski manastiri **15.02 FILM:** Eleni **17.00** Dnevnik **17.30 SERIJA:** Izlog strasti **18.00** Razglednice **19.30** Dnevnik **20.00 SERIJA:** Kriminalistika **21.00** Put vina **22.00** Vojvođanski dnevnik **22.20** Opet je leto **24.00** Ponoćni dnevnik **00.16 SERIJA:** Izlog strasti

TV CRNA GORA 1

07.00 Jutarnji program **09.30 SERIJA:** Veseljko i Točkalovići **09.40** Muzika sa dječijih festivala **10.00** Vijesti (12.00, 14.00) **10.05** Obrazovni program **12.10 SERIJA:** Osveta ljubavi **13.10 SERIJA:** Distrikt **14.05** Koncert **15.30** Dnevnik 1 **15.45** Obrazovni program **17.15** Lajmet **17.30 SERIJA:** Osveta ljubavi **18.30** Podgorička hronika **19.00** Ispeci pa reci **19.30** Dnevnik 2 **20.00 SERIJA:** Distrikt **21.00** Intervju: Ljubeta Labović **22.00** Muzički program **22.30** Meridijani **22.45** Dnevnik **23.05** Tribunal **23.35** Porodični album **00.10 FILM:** Igrač odozgo

Televizije zadržavaju pravo izmene programa na dan emitovanja

Meg Rajan

BK 21.10

Francuski poljubac

Kejt se boji letenja i kada njen verenik Čarli ode u Pariz zbog posla, ona ostaje kod kuće. Čarli je zove iz Pariza i kaže joj da je veridba otkazana - upoznao je prelepu francuskinju i zaljubio se. Odlučna u nameri da ponovo osvoji Čarlija, Kejt uskače u prvi avion za Pariz...

Uloge: Meg Rajan, Kevin Klajn, Timoti Haton, Žan Reno. Režija: Lorens Kazdan.

POLITIKA

07.00 Politikino jutro **08.10** Putujmo zajedno **09.00** Zdravo je pravo **09.30 SERIJA:** Romantična opsesija **12.00** Zdravo je pravo **13.00** Gejm over **14.00** Pariski krug **15.00 SERIJA:** Romantična opsesija **16.00** Putujmo zajedno **18.00** Neponovljivo **18.30** Auto market **19.00** Dan **19.25** Paket aranžman **20.00 SERIJA:** Romantična opsesija **21.00** Problem **23.00** Dan **23.30 FILM**

TV STUDIO B

(Vesti na svaki sat i pet minuta) 07.30 Beograde, dobro jutro **10.10 SERIJA:** Imati ženu za prijatelja **11.10** Gradologija **12.10 SERIJA:** Opčinjeni **13.10 FILM:** Zla sreća **15.10 SERIJA:** Otkačena plavuša **FILM:** Ukradene žene **15.15** Ordinacija Zdravlje **16.00** Divlji svet **17.30** Kultura stanovanja **18.10** Gde na odmor **19.00** Priče o muzici **19.20** Svećice i sveće **20.00** Filmski vodič **20.10** Art teatar **21.10** Vitafon **22.30 FILM:** Karte za raj **00.15** Svećice i sveće **00.35** Kafenisanje

STANKOM

08.30 SERIJA: Kejt i Eli **09.00** Gospodin Mufljuz **10.00** SMS buđenje **13.00 SERIJA:** Nevestin veo **14.00** Psihologija danas **15.00 SERIJA:** Nestašne godine **16.00 SERIJA:** Snaga ljubavi **17.00** Gospodin Mufljuz **17.30** SMS randevu **19.00 SERIJA:** Nevestin veo **20.00 SERIJA:** U srcu grada **21.00 SERIJA:** Snaga ljubavi **22.00 SERIJA:** Kejt i Eli **SERIJA:** Čari **08.00 SERIJA:** Maćeha **09.00** Balkan Net **10.00 SERIJA:** Srce u plamenu **11.00 SERIJA:** Nevina **12.15** Lepota, zdravlje i još ponešto **14.00** Magazin In **16.10 SERIJA:** Čari **17.00 SERIJA:** Maćeha **17.50 SERIJA:** Srce u plamenu **18.45** životu **18.55** Telefakt **20.00** Bez milosti **20.20** Diskaveri **21.10 FILM:** Francuski poljubac **23.10** Pre i posle **23.55** Telefakt **00.35** Glas Amerike

B 92

07.00 Regretsi **08.07** Sunđer Bob Kockalone **08.30**

KABLOVSKA

HRT 1

12.30 SERIJA: Saga o Majama **17.50 SERIJA:** Džulija **20.05 SERIJA:** Čarolija **22.15** Hronika Filmskog festivala u Puli **22.30 SERIJA:** Plac **00.20 FILM:** Leto za sećanje **01.55 SERIJA:** Sikvest **02.40 SERIJA:** Špijunke

HRT 2

13.10 FILM: Beli očnjak **15.05 SERIJA:** Hari i Hendersonovi **15.35 SERIJA:** Sudija Ejmi **16.20 SERIJA:** Osam prostih pravila **16.40 SERIJA:** Bob Paterson **17.05 SERIJA:** Alijas **18.50 SERIJA:** Svet prema Džimu **19.15 SERIJA:** Enterprajz 2 **20.05 FILM:** Probuđena savest

NOVA TV

13.25 SERIJA: Drim tim **13.50 SERIJA:** Izlog strasti **14.55 SERIJA:** Nauči me voljeti **15.50 SERIJA:** Ciganke **16.55 SERIJA:** Zatočenica **17.50 SERIJA:** Rubi **20.00 SERIJA:** Naša mala klinika **21.00 FILM:** Idealan muž **23.00** Šou Petra Vlahova **24.00** Pripravnik **00.55** Filmski festival u Motovunu **01.15 SERIJA:** Bafi ubica vampira

An Šeridan (TCM, 00.40)

HALLMARK

07.30 SERIJA: Stara antikvarnica **09.00 FILM:** Brežuljak žuči **10.45 FILM:** Dinastija - Iza scene **12.30 SERIJA:** Meklaudove ćerke II **13.15 FILM:** Kad prijateljstvo ubija **14.45 SERIJA:** Stara antikvarnica **16.30 FILM:** Brežuljak žuči **18.15 SERIJA:** Meklaudove ćerke II **19.15 FILM:** Život u ulici Liberti **21.00 SERIJA:** Džordanino raskršće li **22.00 FILM:** Spasilački šatl **23.45 FILM:** Crna lisica - Dobri loši ljudi

TCM

21.00 Dog Day Afternoon Ul: Al Pacino **23.00** The Outfit Ul: Robert Duvall **00.40** They Drive By Night Ul: Ann Sheridan **02.15** No Guts, No Glory: 75 Years of Blockbusters Ul: Michael Kaeton

Pink 02.00

Kobna dijeta

Debeli advokat počinje da gubi kilažu nakon što ciganka baca kletvu na njega. Angažuje svoje prijatelje iz policije da mu pronađu tu ciganku, jer ubrzo gubi kilograme i sve je bliži smrti...

Uloge. Robert Džon Burk, Džo Montenja, Majkl Konstantin. Režija: Tom Holand.

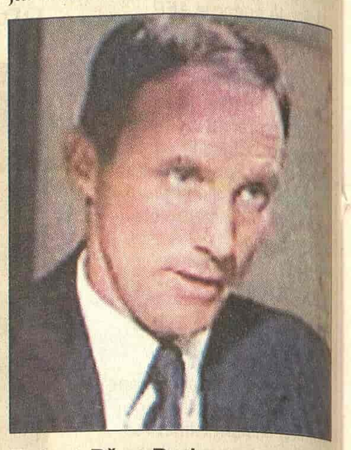

Robert Džon Burk

RTS 2 21.00

Bokser

Tridesetdvogodišnji Deni Flin izlazi iz zatvora, pošto je odslužio 14-godišnju kaznu zbog učešća u akcijama IRA. Vraća se u stari kraj gde sreće nekadašnju ljubav Megi koja sama podiže sina jer joj je muž u zatvoru...

Uloge: Danijel Dej Luis, Emili Votson. Režija. Džim Šeridan.

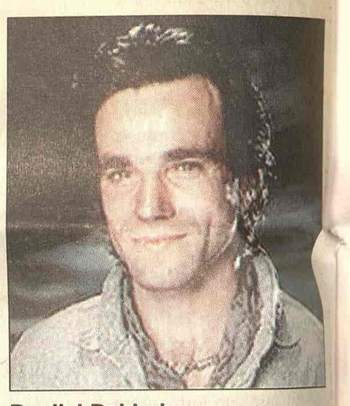

Danijel Dej Luis

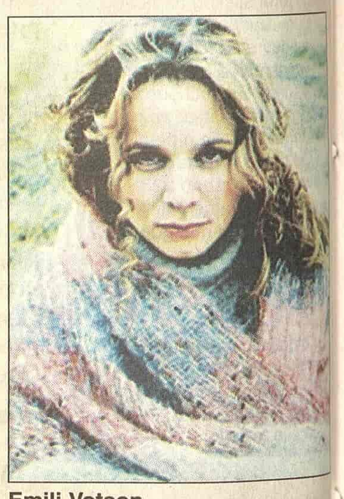

Emili Votson

Pink 00.40

Paklena torta

Životi četiri prostitutke promeniće se iz korena kad odu na veliku rođendansku žurku. Igraju: Džuli Delpi, Džordžina Kejts, Pamela Gidli, Danijel Boldvin...

Režija: Džonatan Gems

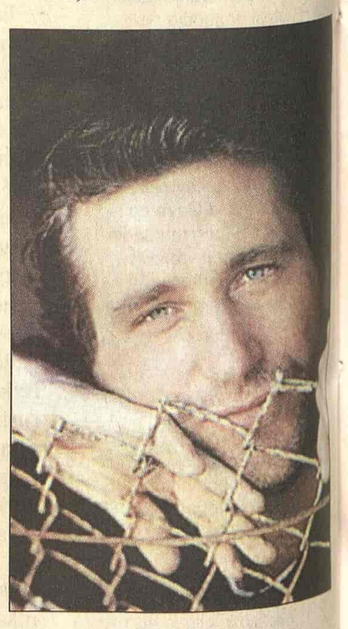

Danijel Boldvin