ТЕЛЕСЕНСАЦІЯ

№20, СЕРЕДА, 20 ТРАВНЯ 2009 р.

Сенсації, програма та реклама

ТРИНАДЦЯТА СТАЛА ПЕРШОЮ

стор. 13

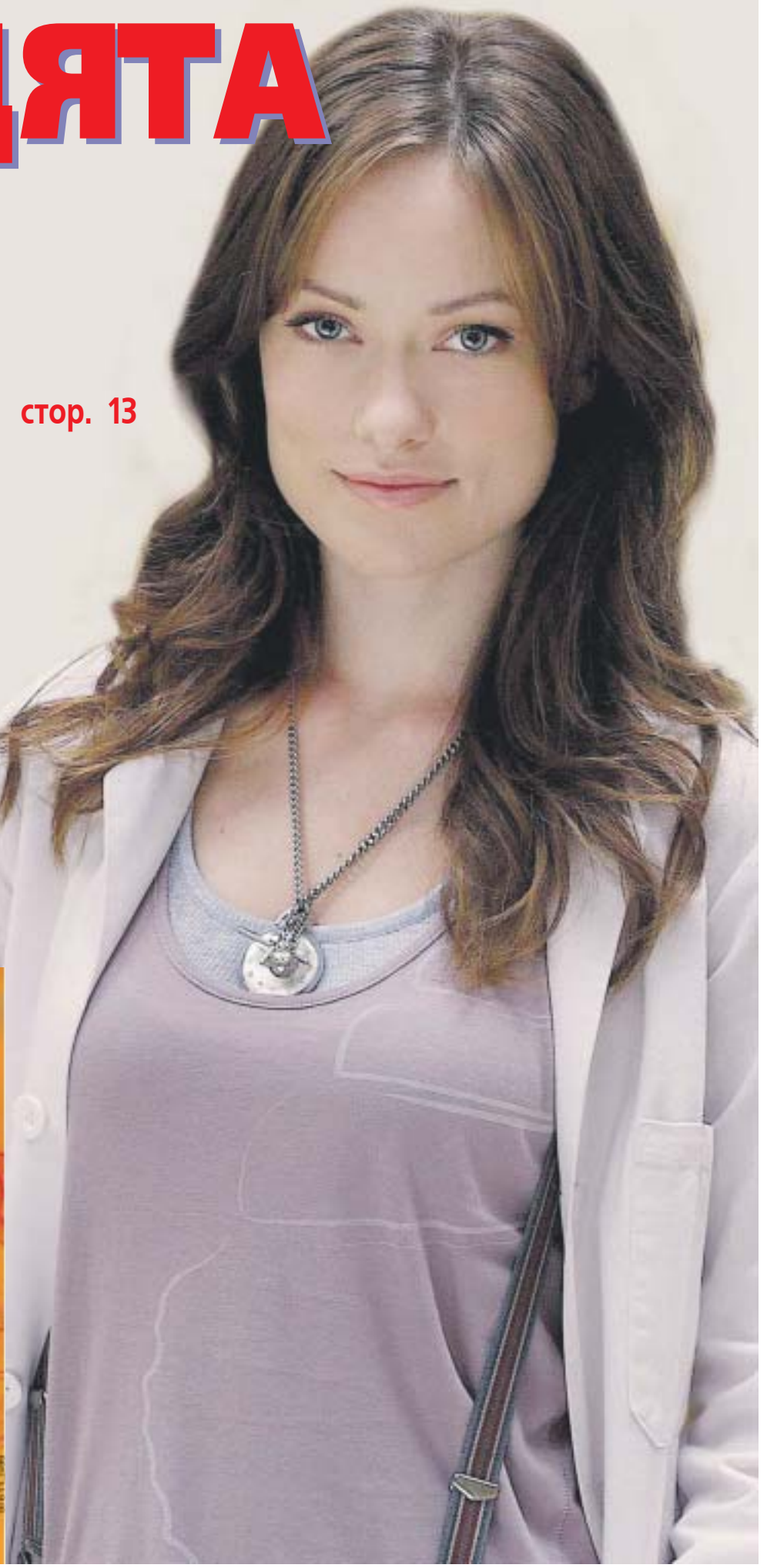

- **Ступка влаштовує міжнародний кінофестиваль**

Стор. 5

- **Лобода з Євробаченням не зав'язує**

Стор. 15

УТ-1

09.00 ПРОФІЛАКТИКА ПЕРШОГО КАНАЛУ!
14.05, 15.25, 18.15, 19.50, 22.00, 23.15 Погода
14.15 Експерти дозвілля
14.50, 17.50, 03.50 Ситуація
15.00, 18.00, 21.00 Новини
15.15, 19.30, 21.30 Діловий світ
15.35, 01.20 Служба розшуку дітей
15.40, 04.00 Д/с "Щоденники занурень", 1 с.
16.15 Індиго
16.50 Крок до зірок
17.25 Вікно в Америку
18.25 Український вимір
18.55 Анонс передач /вечірній/
19.00, 02.25 Точка зору
19.40, 21.45 Світ спорту
20.00 "Попередження" з М. Вереснем
22.15 Далі буде..
22.55 Трійка, Кено
23.00, 00.00 Підсумки
23.10 Спорт
23.20 Д/ф "Наркоманія виліковна"
23.45 Фільм фестивалю Покров "Мироносиці"
00.15 Інтерактивний проект
01.25 VIII конкурс пам'яті В.Горовиця
02.55 Благовісник
03.25 Хто в домі хазяїн?
04.30 Стильна штучка
04.55 Дзвінок фортуни

УТ-2

06.10 Українські мультфільми
06.40 Х/ф "100 весіль, або Тільки новачки одружуються"
07.00, 08.00, 09.00, 17.00, 19.30, 22.30, 02.00, 04.25 ТСН
09.05 Х/ф "Рожева пантера завдає удару в відповідь"
11.10 Х/ф "Заміж за принца"
12.15 Х/ф "Титанік"
16.00, 17.20 Х/ф "Божевільне кохання"
18.15 Т/с "Любов - не те, що здається"
19.25 "Погода"
20.15 Т/с "Шлюб за заповітом"
21.20 Т/с "Життя, якого не було"
23.00 "Проспорт"
23.05 Х/ф "Чізкейк"
01.00, 03.25 "Документ"
02.25 Х/ф "Андрієш"
04.50 Х/ф "Том Сойєр"

Інтер

14.00 Х/ф "Героїня свого роману"
15.50 "Місце зустрічі. Там, де живе мрія"
17.25 Новини
17.40 "Жди меня"
19.00 Т/с "Територія краси"
20.00, 01.30 "Подробиці"
20.30 Т/с "Обручка"
21.30 Т/с Прем'єра. "Переділ. Кров з молоком"
22.20 Документальний проект "Родові прокляття. Розплата за гріхи"
23.30, 02.40 Х/ф "Білий дракон"
02.00 Т/с "Дівчата шпигунки"
04.10 Знак якості
04.50 "Ключовий момент"
05.30 Картата потата
06.00 Уроки тітоньки Сови

ICTV

14.00 Х/ф "Війна світів"
16.30 Т/с "Гончі-2"
17.35 Т/с "Опери: Хроніки відділу убивств-3"
18.45 03.00 Факти. Вечір
19.10, 01.05 Спорт
19.25 Надзвичайні новини з К. Стогнієм
19.55 Т/с "Літєйний, 4"
21.00 Т/с "Розвідники"
22.05, 03.30 Свобода слова з А. Куликовим
01.15, 03.25 Погода
01.30 "Грошовий дощ". Інтерактив

П'ятий канал

14.00 Програма передач
14.05, 17.20, 21.50, 23.50, 03.50, 05.30 "Погода в Україні"
14.20 "Транспортний тиждень"
14.35 "5 елемент"
15.00, 16.00, 17.00, 18.00, 20.30, 23.00, 00.00, 04.00, 05.00, 19.00, 22.00 "Час новин"
15.15, 18.35, 22.50, 02.30 "Погода на курортах"
15.20, 16.20 Ток-шоу "Майдан"
16.10, 17.50, 19.15, 00.20 "Погода у світі"
17.30, 04.35 "Територія закону"
18.20, 04.13 "Час економіки"
18.45 "Київський час"
19.20, 01.00 "Новий час"
21.00, 03.00 "Час"
22.15, 23.25, 05.20 "Бізнес-час"
22.25, 02.35, 05.35 "Велика політика"
23.30, 02.15 "Час-Тайм"
00.15, 03.40, 05.13 "Час спорту"
00.25 "Автопілот-новини"
00.35, 04.30 "Огляд преси"
00.40 "Ресторанні новини"

СТБ

14.00 Х/ф "Ідеальна дружина"
15.50 Х/ф "Жіноча інтуїція"(1)
18.00, 22.00 "Вікна-Новини"
18.10 Т/с "Доктор Хаус "
19.10 "У пошуках істини. Наркотики Третього рейху"
20.10 "Свинячий грип: Епідемія жаху"
21.30 Т/с "Кулагін та Партнери"(1)
22.20 Т/с "Доктор Хаус"
23.20 "Нез'ясовно, але факт"
00.20 "Вікна-Спорт"
00.45 Т/с "Вона написала вбивство"(1)

Новий канал

14.00, 19.00, 00.30 Репортер
14.05 М/с "Веселі мелодії"
14.30, 15.50 Teen Time
14.35 Т/с "Ханна Монтана"
14.50 Т/с "Друзі"
15.55, 20.20 Т/с "Ранетки"
16.55, 22.20 Т/с "Щасливі разом"
17.55, 21.15 Т/с "Моя прекрасна нянька"
19.15, 00.45 Спортрепортер
19.20, 00.50 Погода
19.25 Т/с "Кадети"
23.20 Т/с "Відчайдушні домогосподарки-4"
00.55 Служба розшуку дітей
01.00 Х/ф "Грейсі"
02.30 Т/с "Ксена - принцеса-воїн"
03.15, 04.10 Студія Зона ночі Культура
03.20 Середньовіччя зчинається
03.30 Я, милістю Божою, пан возний
03.55 Видряпатися на попа
04.15 Український Соломон, або Українська правда і закон
04.30 Утрачені права
04.45 Студія Зона ночі
04.50 Невідома Україна
05.30 Зона ночі

ТЕТ

14.00 М/с "Кіт Фелікс", 3 с.
14.30 М/с "Песик-захисник", 47 с.
15.00 М/с "Інспектор Гаджет"
15.30 М/с "Планета Грабо", 1 с.
16.00 "Єралаш"
17.00 Т/с "Пригоди Конана", 21 с.
18.00 "З колекції улюблених мультфільмів"
18.30 "Ціна кохання"
19.30 "Дом-2"
20.30 Вечірній мультик
21.00 "Звана вечеря"
22.00 "Вікна"
23.00 "Дивись!"
23.30 "Дом-2".Спецвипуск
00.00 "Дивись, хто прийшов!"
00.30 "Дізнайся своє майбутнє"
01.30, 02.30, 03.30, 04.30, 05.30 "7 VJ"
02.00, 03.00, 04.00, 05.00, 06.00 Сьоме небо

НТН

14.00 "Хроніка надзвичайних подій"
14.30 "Правда життя". Ігри зі смертю
15.00 Т/с "Тюрма особливого призначення"
17.00 Х/ф "Людина в прохідному дворі", 1 с.
18.25 "Агенти впливу"
19.00, 21.30, 00.00, 02.20, 05.10 "Свідок"
19.25 Х/ф "Скарби Да Вінчі"
22.00 Т/с "CSI: Лас-Вегас"
23.00 Т/с "Закон і порядок"
00.30 Т/с "Комісар Мегре"
01.25 Т/с "Суто англійські вбивства"
02.45 "Особистий погляд"
05.35 "Легенди бандитської Одеси"

Тоніс

14.00 24 часа."Світ"
14.20 Як це робиться?
15.00, 20.00 Третя планета
15.30 24 години."Життя"
16.05 Секрети історії
17.05 За сім морів
17.30 Чудернацькі світи
18.30, 20.30, 23.10, 05.10 "24 години"
18.40, 04.55 Сильні світу сього
19.00, 23.40 Хроніки крокодила
20.55, 23.25, 03.35, 05.25 Погода
21.00, 23.30 24 години. Бізнес
21.10 Хіт-парад диких тварин
22.10 Реальність чи фантастика
00.15 Знакі долі
03.40 Невідома окупація
04.30, 05.35 24 години. "Життя"

ТРК Україна

14.00 Т/с "Безмовний свідок 2"
14.25 Т/с "Звіробій" (20,21 сс.)
16.10 Федеральний суддя
17.00, 19.00, 03.30 Події
17.25, 19.25, 03.50 Спортивні події
17.30, 03.55 Погода
17.35 Критична крапка
18.10 Т/с "Колись прийде кохання" (68 с.)
19.30 Шустер Live
20.20 Т/с "Звіробій" (23 с.)
21.15 Х/ф "Ангели Чарлі - 2: Тільки вперед"
23.20 Х/ф "Святенник"
01.20 Т/с "Книга Деніела" (1,2 сс.)
03.00 Критична точка
04.00 Х/ф "Демони з минулого"
05.30 М/ф

М-1

07.00 Guten Morgen!
08.30, 09.30, 14.00, 18.30 eMOneNews
09.00, 21.00 Щоденники Каннського кінофестивалю
10.00, 18.40, 22.30 Хіти Non-Stop
13.00, 20.00 CoolBaba.cc
14.15 web-парад
15.00, 16.30 Чіпси-чікси-лавандос
16.00, 21.30 Мажори
17.00, 22.00 На раЕне
17.30 Міністерство прем'єр
19.30 Ікра

Мегаспорт

06.30 ПРОФІЛАКТИКА
14.00 KOTV News
14.20, 05.00 Стрибки у воду. Гран-прі США. Фінали
16.40 Неспортивне життя. Сергій Бубка
17.40, 21.10, 22.40 Мегафон. Спортивні новини
17.55 Олімпійські файли в особах
18.55 Баскетбол. Суперліга. Плей-офф. Фінал. БК"Донецьк" - "Азовмаш" (Маріуполь). Пряма трансляція
21.30 Відверто про футбол
23.00 Бої без правил
00.00 Професійний бокс
01.00 Футбол. Клубний чемпіонат світу. "Аделаїда Юнайтед" (Австралія) - "Гамба" (Японія)
03.00 Баскетбол. Суперліга. Плей-офф. Матч за 3-є місце

м. Тернопіль ТВ-4

06.00, 10.00, 18.00 Т/с 01.05 "Спадкоємиця"
06.45, 09.15, 10.45 Ранковий фітнес
07.00 Провінційні вісті. Тиждень
07.30, 18.50, 20.55 22.30 01.00 Оголошення. Бюро знахідок
07.35 Знати більше
08.30 Переможний голос віруючого
09.00, 00.15 Час-Тайм
09.30 "Справжня ціна"
09.45 "Таїна сузір'їв", гороскоп Івана Круп'яка
11.00, 16.10 Дитяча година
12.00 "Сім'я від А до Я"
12.30 Вікно в Америку
13.00, 03.00 Хіт-парад
14.00 Х/ф "Діти моєї сестри -2"
16.00, 19.00, 22.00 00.30 Провінційні вісті
17.00 "Калейдоскоп"
17.30 "Гал-кліп"
19.30 Культура і мистецтво
20.00 Наші вітання
21.00, 02.00 Леді SP+
21.30, 02.30 Велика мандрівка
22.35, 04.00 Х/ф "Крихітка Гонолулу"
05.30 Музика на каналі

SMILE TV

07.00, 08.00, 10.15, 11.15, 15.15, 17.20 "Від вуха до вуха"
07.05, 08.05, 10.10, 11.10, 15.10, 17.10 "Сінема"
07.10, 08.10 Хронограф
07.15, 08.15 Новини. Погода. Гороскоп. Афіша
07.40, 08.40, 16.00 Мультсалон
09.00, 10.20, 13.00, 17.25, 21.00 Український хіт
09.55, 10.55, 14.55, 16.55 Телебіржа
10.00, 11.00, 15.00, 17.00 Бізнес. Погода. Гороскоп. Хронограф. Афіша
11.20, 15.20, 22.30 Смайл-хіти
18.00 Соціальна програма "Життя-буття"
18.30, 20.30, 22.00 Новини. Новини з павутини. Бізнес. Погода. Гороскоп. Хронограф. Афіша. Телебіржа
19.00 Програма вітань "Мелофон"
19.30 Д/с "Строката планета"
20.00 Д/с "Унікальна Україна"
00.00 До півночі далеко
01.00 Електростанція
02.00 Рок-н-рол до рання
05.00 Смайл чіл аут

м. Тернопіль ТТБ

14.00, 19.10, 20.20, 22.20, 24.05 Погода
14.05 "Галицький гумор"
14.30 Мультикалейдоскоп
15.00, 19.00, 20.00, 22.00 "Вісті ТТБ"
15.10 Передачі ДТРК "Всесвітня служба УТР"
17.00 Україна: час місцевий. Мовлення територіальних громад
19.15 "Мальовниче Тернопілля"
19.20 Програма для іменинників "Пісня в дарунок"
19.30 "Я хочу сказати"
19.45 "Освіта і суспільство"
20.25, 21.35, 22.25 "На музичній хвилі"
20.30 "Час країни"
21.00 "По суті"
21.30 "Вечірня казка"
21.40 "Мандруємо Україною"
22.30 "Велети духу і слави. Українська місія"
22.35 "Літопис". Острозька естафета
22.50 "Пісні нашого краю"
23.00 "Українська іграшка"
23.20 "Портрети дикої природи"
23.40 "Розквітай, моє Поділля"

ОРТ международное

06.00, 09.00, 12.00, 15.00, 18.00, 05.00 Новости
06.05, 09.15 "Доброе утро"
11.00 "Малахов+"
12.15, 04.05 "Модный приговор"
13.10 "Контрольная закупка"
13.40 "Хочу знать"
14.00 Другие новости
14.30 "Понять. Простить"
15.20, 05.05 Т/с "Принцесса цирка"
16.10, 03.10 "Давай поженимся!"
17.10 "Федеральный судья"
18.35, 02.30 "След"
19.20 "Жди меня"
20.05 Т/с "Жаркий лед"
21.00 "Время"
21.30 Т/с "Охота на Берию"
22.35 "Д.Дюжев. На светлой стороне жизни"
23.35 "Познер"
00.30 Ночные новости
00.45 "Детективы"
01.20 Х/ф "На исходе лета"

ОРТ 1 канал

07.00, 10.00, 13.00, 16.00, 19.00, 06.00 Новости
07.05, 10.15 "Доброе утро!"
11.10 "Малахов +"
12.05, 03.20 "Модный приговор"
13.15 "Контрольная закупка"
13.45 "Детективы"
14.25 "Хочу знать"
15.00 Другие новости
15.15, 02.10 "Понять. Простить"
16.20 Т/с "Принцесса цирка"
17.10 "Давай поженимся!"
18.10, 04.20 "Федеральный судья"
19.30, 02.40 "След"
20.15 "Жди меня"
21.05, 05.10 Т/с "Жаркий лед"
22.00 Время
22.30, 06.05 Т/с "Охота на Берию"
23.30 "Дмитрий Дюжев. На светлой стороне жизни"
00.30 "Познер"
01.25 Ночные новости
01.40 "Гении и злодеи"

РТР

04.00 "Доброе утро, Россия!"
07.55, 10.45, 13.40 Х/ф "Вариант "Омега"
10.00, 13.00, 16.00, 19.00 Вести
10.25, 13.20 Местное время. Вести-Москва
16.25 Местное время. Вести-Московская область
16.50, 03.45 Вести. Дежурная часть
17.00 Т/с "Однажды будет любовь"
18.00 Т/с "Кармелита. Цыганская страсть"
19.30 Местное время. Вести
19.50 "Спокойной ночи, малыши!"
20.00 Т/с "Высший пилотаж"
21.50 "Мой серебряный шар. Александр Балуев"
22.50 "Вести+"
23.10 Х/ф "Мужская компания"
00.40 Х/ф "Перевал Кассандры"
02.45 "Комната смеха"

РТР планета

05.00 "Доброе утро, Россия!"
08.55 М/ф
09.05, 00.15 "Предчувствие атома". Лев Арцимович
09.50, 13.35 Вести-спорт
10.00, 13.00, 16.00, 19.00 Вести
10.25, 13.20 Вести-Москва
10.45, 23.05 Х/ф "Дни хирурга Мишкина", 1 с.
12.05 "Комната смеха"
13.50, 01.55 Т/с "Родные люди"
14.40, 21.25 "Суд идет"
15.30, 22.15 "Кулагин и партнеры"
16.25 Вести-Московская область
16.45, 01.30 "Городок". Дайджест
17.15, 02.40 Т/с "Держи меня крепче"
18.05, 03.25 Т/с "Кармелита"
19.45 Т/с "Срочно в номер-2"
20.35, 04.10 "Мой серебряный шар. Александр Балуев"
22.50 "Вести+"
01.00 "Писатели нашего детства". Леонид Пантелеев

НТВ

05.00 "Сегодня утром"
08.00 Квартирный вопрос
09.00, 12.00, 15.00, 18.00, 22.00 Сегодня
09.25 Чрезвычайное происшествие. Обзор за неделю
10.00 Следствие вели...
11.00 Суд присяжных
12.30 Т/с "Возвращение Мухтара"
14.30, 17.30 Обзор. Чрезвычайное происшествие
15.30 Т/с "Адвокат"
18.30 Т/с "Город соблазнов"
20.15 Т/с "Мент в законе"
21.10 Честный понедельник
22.20 Т/с "Мертвые до востребования"
23.15 "Школа злословия"
00.05 "Quattroruote"
00.35 Ты не поверишь! Обзор
01.05 Х/ф "Последний поворот на Бруклин"
03.05 Особо опасен!
03.40 - 05.00 Х/ф "Уходим под воду"

НТВ мир

05.00, 09.00, 12.00, 15.00, 18.00, 22.00 Сегодня
05.10 Сегодня утром
08.00 Едим дома!
08.30 Чрезвычайное происшествие. Обзор за неделю
09.25 Чистосердечное признание
10.00 "Программа максимум". Скандалы. Интриги. Расследования
11.05 "Русские сенсации"
12.35 "Кулинарный поединок" с М. Пореченковым
13.30 Квартирный вопрос
14.30, 18.40 Обзор. Чрезвычайное происшествие
15.35, 00.55 Т/с "Хозяйка судьбы", 52 с.
16.30 Т/с "Ставка на жизнь", 20 с.
17.30 Такси
19.15 Час суда. Дела семейные
20.05 Честный понедельник
21.00 Т/с "Нет спасения от любви", 1 с.
22.20 Т/с "Дело было в Гавриловке". 5 с. "Семейное дело"
23.15 Т/с "Поп корн-4". 18-19 с
00.05 Т/с "Граф Крестовский", 1 с.
01.45 Ты не поверишь! Ньюс

НТВ Наше кино

05.00 "Сильва", 1 с.
06.15 "Сильва", 2 с.
07.40 "Месяц август"
09.00 "Придут страсти-мордасти"
10.15 "Выйти замуж за капитана"
12.00 "Улицы разбитых фонарей". "Менты-6". "Последняя загадка"
13.00, 21.00 "Милый, дорогой, любимый, единственный..."
14.20, 22.20 "Постарайся остаться живым"
15.35, 23.35 "Пышка"
16.50, 00.50 "Катенька"
18.15, 02.15 "Таланты и поклонники"
20.00, 04.00 "Улицы разбитых фонарей". "Менты-6". "Снайпер"

RTVI

06.00 "Германия за неделю"
07.00 М/ф
08.00 "Полный альбац"
09.00 Т/с "Предательство", 84 с.
10.00 Т/с "Расписание судеб", 11 с.
11.00 "Именем Сталина"
12.00 "Дым Отечества"
13.00 Х/ф "Отцы и деды"
15.00, 02.00 Т/с "Предательство", 85 с.
16.00, 18.00, 19.00, 20.00 "Анонс"
16.08, 18.08, 01.00 "Особое мнение"
16.45, 18.40, 01.40 "Музыка на канале"
17.00, 05.00 Т/с "Клятва", 66 с.
19.07 "Своими глазами"
20.07, 04.00 "Цена победы"
21.00, 03.00 Т/с "Расписание судеб", 12 с.
22.00 "Сейчас в мире"
22.30 "Сейчас в Израиле"
23.00 Х/ф "Дожди в океане"

REN-TV

05.00 Т/с "У нас все дома"
05.30 "Реальный спорт"
05.40, 10.00 "Час суда"
06.40, 12.00 "Званый ужин"
07.30, 20.00 Т/с "Солдаты-6"
08.30, 11.30, 15.30, 18.30 "24" Информационная программа
09.00, 17.00 "В час пик"
11.00, 03.40 Д/ф "Таиланд: путь Дао"
13.00 Х/ф "Сокровище Гранд-Каньона"
15.00 "Пять историй": "Украденное детство. Обманутая старость"
16.00 Т/с "Участок"
18.00 "Выжить в мегаполисе"
19.00 Т/с "Заколдованный участок"
21.00, 02.50 "Громкое дело": "Они заказали убийство"
22.00 "Вечер"
22.30 "24" Итоговый выпуск
23.00 "Актуальное чтиво"
23.15 "Репортерские истории"
23.45 Т/с "Спецназ"
00.45 Х/ф "Грибы"
02.05 "Военная тайна"
04.35 Ночной музыкальный канал

TVCI

07.15 "Настроение"
09.30 "История государства Российского"
09.35, 18.30, 03.00 Т/с "Затмение"
10.20, 19.15 М/ф "Три Ивана"
10.30, 13.30, 16.30, 19.30 События
10.45, 23.15 Х/ф "Долгая дорога в дюнах"
11.55 "Сычевский ковчег". Спецрепортаж
12.15, 03.45 Д/с "Неприрученная природа Африки", 18 с.
12.45 Т/с "Родные люди", 49 с.
13.45 "Постскриптум"
14.45 "Репортер"
15.00, 06.05 Т/с "Жена Иуды"
15.50 "Дневник путешественника"
16.15 "Почеп - это город". Спецрепортаж
16.50, 02.55 "Энциклопедия". Микеланджело. Художник
16.55, 02.05 Т/с "Полицейский участок"
17.50 Д/ф "Последние залпы"
20.05 Т/с "Родные люди"
20.50 Временно доступен. Сева Новгородцев
21.45, 04.15 Т/с "Капкан"
22.35 "Момент истины"
00.25 "Наша музыка". Группа "Сливки"
00.55 События. 25-й час
01.25 "Ничего личного"
05.00 "Pop Corn-TV", 32 с.
05.25 Д/ф "Последний император России". 14-й

ТНТ

05.00 "Танцы без правил"
06.00, 12.00, 18.00 "Такси"
06.30 "Никелодеон на ТНТ" "Жизнь и приключения робота-подростка", 24 с.
07.00, 00.10, 00.40 "Привет! Пока!" Реалити-шоу
07.30 "Убойная лига"
08.30, 23.10 "Убойной ночи"
09.00 "Женская лига"
09.30 "Счастливы вместе" - "Знакомство с соседями"
10.00 "Никелодеон на ТНТ" "Дикая семейка Торнберри", 67 с.
10.30 "Никелодеон на ТНТ" "Крутые бобры", 20 с.
11.00 "Никелодеон на ТНТ" "Эй, Арнольд"
11.30 "Никелодеон на ТНТ" "Губка Боб Квадратные штаны", 11 с.
12.30, 18.30 "Счастливы вместе" - "Здравствуйте, я ваша теща!"
13.00 "Линия успеха"
13.30 "Дом-2. Live" Реалити-шоу
14.55 "Список контактов" Боевик
17.00 "Счастливы вместе" - "Бить или не бить"
17.30, 19.30 "Универ" Ситком
19.00 "Счастливы вместе" - "Вымоем и высушим"
20.00 "Дом 2. Город любви" Реалити-шоу
21.00 К/к "Шары ярости"
22.35 "Дом-2. После заката" Реалити-шоу. Спецвключение
23.40 Т/с "Бункер, или Ученые под землей"
01.10 "Вертись, Стреляй и Беги!" Комедийная мелодрама
02.55 "Дом-2. Осень = Любовь" Реалити-шоу
03.45 "Необъяснимо, но факт" - "Технология соблазна"
04.45 "Саша + Маша"
05.00 Окончание программы

МУЗ-ТВ

04.00 "МузТВ ХИТ"
05.45, 08.45 "Наше"
06.30 "InterАктив чарт"
07.30 "Самородки недели"
08.00 "Итого"
08.15 "Pro-fashion"
09.30 "ХИТ лист"
10.30 "FAQ"
11.00, 15.00 "Сбыча мечт!"
13.00 "PRO-Обзор"
13.30 MY SO-CALLED LIFE
14.30 "v-PROkate"
18.00 "Отчаянные домохозяйки в большом городе"
18.15 "Звезда пошла на..."
18.45 "Кризис-Шмизис"
19.15 "DANCE BATTLE"
19.45 "М/ф"
20.00, 00.30 "Самородки"
20.15 "Улётный Трип"
20.45 "Без Ансамбля"
22.00 "Туба-туба"
22.15 Концерт
22.45, 03.30 "Smesh.no"
23.00 "Розовый диван"
23.30 "Страшно красивые"
00.45 "МузТВ хит"

OTV

00.00 OTV-ЧАТ
02.00, 02.50, 04.50, 05.15, 05.50, 07.30, 07.50, 08.15, 09.40, 10.15, 10.50, 12.20, 12.50, 13.15, 14.50, 15.40, 16.15, 16.50, 17.30, 19.15, 19.50, 21.00, 22.15, 22.50 Interactive
02.45, 04.45, 05.45, 07.00, 07.45, 10.45, 12.45, 14.45, 16.45, 17.00, 19.45, 22.45 Національний хіт-парад
05.00, 08.00, 10.00, 13.00, 16.00, 19.00, 22.00 O-TV Every Day
06.30 Мультисвіт
09.00 Hit Boys
12.00 Free Time
15.00 Hit Girls
20.00 O 20

К-1

13.45 Х/ф "Важливіше за кохання"
15.45 "Городок"

16.10 "Вечірній квартал. Історія успіху"
18.10 Т/с "Оперативний псевдонім - 2. Код повернення"(1) (початок)
19.10 "Один день. Новини"
19.25 Т/с "Солдати"(1)
21.30, 02.00 "Один день"
22.00 Х/ф "Останній крик"
00.00, 05.25 "Один день. Спорт"
00.20 Х/ф "У пошуках"
02.30 "Телеформат"
03.10 "Нічне життя"
05.35 Х/ф "Коли я стану велетнем"

РЕТРО

05.00 Возвращение домой
05.40 "Звезды эфира". (Ираклий Андронников)
06.10 Интересное кино. Магия "Формулы любви"
07.05 К 60-летию Игоря Костолевского
08.00 Х/ф "Бассейн"
10.25 Д/ф "Анатолий Карпов"
11.05 Х/ф "Не самый удачный день"
12.55, 18.45, 00.45 Пестрая лента
14.00 Х/ф "Приключение есть приключение"
16.25 Км/ф "Пари"
17.10 Х/ф "Улица полна неожиданностей"
20.00 Х/ф "Пикник у висячей скалы"
22.10 Д/ф "Что ты делаешь вечером?"
22.45 Х/ф "Таёжная повесть"
02.00 Х/ф "Мания величия"
04.05 "Звезды эфира (Голубой огонек)

Enter-фільм

14.05, 17.40 "Витрина-ТВ"
14.30 "Киноляпы"
15.10 Т/с "Жизнь Клима Самгина"
17.55, 23.20 "SMS-голосование"
18.30, 23.35 "Саундтреки"
18.55 Х/ф "Сага о трех женщинах: Анжела"
21.00 "5 новостей о кино"
21.30 Х/ф "Убийство хамелеона"
00.10 Х/ф "Непорочная королева"
03.50 Х/ф "Светлый путь"

КІНО

06.00, 04.40 Т/с "Бухта Доусона - 2"
06.50, 13.50, 19.25, 05.25 Киногод
06.55, 08.25, 13.55, 18.30, 05.55 Прогноз
07.00, 16.30 М/с "Котопес - 3"
07.30, 17.30 М/с "Злюки-бобры - 4"
08.00, 17.00 М/с "Джимми Нейтрон - 3"
08.30, 18.00 Шоу Бэнни Хилла
09.00 Танцюю для тебе -
11.40 Такси
12.10, 15.00 Т/с "Гарри и Хендерсоны - 2"
12.40, 18.35 Судебные дела. Преступление и наказание
13.25 М/ф
14.00 Киномания
15.30 Т/с "Сваха"
19.30 Т/с "Амазонка Питера Бенчли"
20.30 "Наша Раша"
21.30 Х/ф"Новый мировой беспорядок"
23.25, 01.30 Секс с Анфисой Чеховой
00.00 Х/ф "Страстные связи - 2"
02.00 Х/ф"Фатальный инстинкт"
03.30 Х/ф "Вратарь"

Телеклуб

19.00 Т/с "Иванов и Рабинович", 6 с.
20.00 Т/с "Криминальное видео - 2". ф.3. "Грехи отца", 4 с.
21.00 Т/с "Агентство "Золотая пуля". 1 с. "Дело о серийном убийце - 1"
22.00 Х/ф "Крах инженера Гарина", 3 с., 4 с.
01.00 Т/с "Иванов и Рабинович", 7 с.
02.00 Т/с "Эра Стрельца", 1 с.
03.00 Т/с "Агентство "Золотая пуля". 2 с. "Дело о серийном убийце - 2"

СТС

05.00 Т/с "Эврика"
05.55 М/с "Смешарики"
06.30, 08.30, 16.00, 18.00 Т/с "Папины дочки"
07.00, 19.00 Т/с "Ранетки"
08.00 Истории в деталях
09.00, 11.00, 15.00 "Галилео"
10.00 Т/с "Моя прекрасная няня"
11.30 Т/с "Короли игры"
12.30 М/с "Все псы попадают в рай"
13.00 М/с "Новые приключения человека-паука"
13.30 М/с "Клуб Винкс - школа волшебниц"
14.00 М/с "Черный плащ"
14.30 Т/с "Все тип-топ, или Жизнь Зака и Коди"
16.30 Т/с "Кадетство"
17.30, 21.50 Т/с "6 кадров"
20.00 Т/с "Любовь - не то, что кажется..."
21.00 Х/ф "Дрожь земли"
23.00 Песня дня
23.30 "Кино в деталях"
00.30 Х/ф "Дочки-матери"
02.05 Т/с "Доктор Кто"

Hallmark

23.30, 00.15, 01.00, 22.45 "Детективы под сукном"
01.45 "Договор"
03.30 "Мак-Брайд: Кто тут убийца Марти?"
05.00 "Барон и малыш"
07.00, 08.00, 09.00, 10.00 "Дочери Маклеода"
11.00, 17.15 "Убийства в Мидсомере"
12.45 "Доктор Живаго"
14.15 "Благословенный незнакомец"
15.45 "Когда Билл побеждает Бобби"
19.00 "Джордан расследует"
20.00 "Доктор Хаус"
21.00 "История Мэтью Шепарда"

zone reality

07.00, 12.00, 19.10 Чудесные истории о животных
07.50, 13.15 Кто мы и откуда?
08.40, 14.05 За гранью понимания
09.30, 16.10, 20.45 Спасение детей
09.55, 14.55 Под кожей
10.20, 17.25, 05.15 Скорая помощь
11.15, 18.20, 06.10 Измена
12.45 Семейный доктор
15.20, 19.55, 04.25 Травма
16.35 Путешествие в неизведанное с Джоном Эдвардсом
21.10 Бешенные машины
22.00, 01.50 Преступление и наказание. Австралия
22.55, 02.45 Следствие ведут экстрасенсы
23.50, 03.20 Необъяснимые тайны
00.35 Пороки Майами
01.00 Бешеные машины

Discovery

07.00, 22.00 Майамские чернила: Американский мотоцикл
08.00, 14.50 Самые богатые люди в мире
09.00 Дикие блюда: Филиппины
09.50 Пока тебя не было: Нью-Йорк: городская пожарная служба
10.40, 18.40 Истории дизайна
11.30 Жить непросто людям маленького роста! Большая терраса
11.55 Жить непросто людям маленького роста! Свистать всех наверх!
12.20 Джон, Кейт и восемь детей: На запад
12.45 Оденься к свадьбе: Лучшие друзья невесты
13.10 Лос-Анджелесские чернила: Кэт возвращается, а где же Ханна?
14.00 Майамские чернила: Дилемма Ёдзи
15.40 Отремонтируй и продай: Пол
16.05 Отремонтируй и продай: Крэг
16.30 Короли коктейлей: Сан-Франциско
17.00 Дикие блюда: Эквадор
17.50 Пока тебя не было: Нью-Йорк: укромное местечко в Шугар Хилл
19.30 Жить непросто людям маленького роста! Пока Эйми нет дома
19.55 Жить непросто людям маленького роста! Моя подвесная дорога
20.20 Джон, Кейт и восемь детей: Закупиться на десятерых
20.45 Оденься к свадьбе: Да или нет
21.10 Лос-Анджелесские чернила: Кэт влюбилась
22.50 Настоящее отделение скорой помощи:Бронкс
23.40 Отремонтируй и продай: Тина
00.05 Отремонтируй и продай с Томми Уолшем: США: Виктор
00.30 Короли коктейлей: Будапешт
01.00 Дикие блюда: Нью-Йорк
01.55 Пока тебя не было: Нью-Йорк: красное, белое, новое
02.50 Отремонтируй и продай с Томми Уолшем: США: Тай
03.15 Отремонтируй и продай с Томми Уолшем: США: Брайан и Дженетт
03.45 Джон, Кейт и восемь детей: Гаражные работы
04.10 Оденься к свадьбе: Это не мое платье
04.40 Жить непросто людям маленького роста! День Благодарения: Ч. 1
05.10 Жить непросто людям маленького роста! День Благодарения: Ч. 2
05.40 Короли коктейлей: Лондон
06.05 Лос-Анджелесские чернила: Приезд Холли

NATIONAL GEOGRAPHIC

05.00, 10.00, 15.00 Расследования авиакатастроф: распавшийся за секунды
06.00 Мега-слом. Суперстадион Майами
07.00 Опасные встречи. Скользкие монстры
08.00 Охота на охотника. Волки
09.00, 14.00 Расследования авиакатастроф: смертельный приз
11.00 Пути акулы-молота
12.00 С точки зрения науки. Рождение Вселенной
13.00 Самые страшные стихийные бедствия. Цунами
16.00 Суперхищники
17.00 Охота на охотника. Людоеды мангровых лесов
18.00 Шесть градусов могут изменить мир
19.00 С точки зрения науки. Адские планеты
20.00, 02.00 Следствие ведет Интерпол. Восходящее солнце
21.00, 00.00, 03.00 Худшие тюрьмы Америки. Жизнь после тюрьмы
22.00, 01.00, 04.00 Расследования авиакатастроф. Локерби
23.00 Запреты. Обряды посвящения

Discovery

05.00, 13.40 Искривление времени
05.25, 14.05, 00.00 Майамские чернила
06.20, 10.55 Заезды
07.15, 07.45 Как это работает
08.10, 23.00 Головоломы
09.05, 18.00, 04.05 Разрушители легенд
10.00, 10.30 Пятая передача
11.50, 21.00, 22.00 Выжить любой ценой
12.45 Грязная работенка
15.00, 02.45 Создание хотродов: стань асом!
16.00, 16.30, 03.40 Из чего это сделано?
17.00, 01.50 Американский чоппер
19.00 Спецназ: Смерть вредителям
20.00, 00.55 Черное золото

Discovery - science

07.00, 19.15 Наука красоты: Цена внешности
07.55, 15.40 Суперкорабли: Шанхайский экспресс - Скоростной контейнеровоз
08.45, 01.40 Завтра и послезавтра
09.35 Войны на свалке: Мощные тягачи
10.30 Как это работает: Пожарные шлемы/Морские компасы/Намоточные трубы
10.55 Как это работает: Галогеновые лампы/Целлюлозная изоляция/Бамбуковые шесты
11.20 Мегамир: Гавайи
12.15 Странные связи: Распознавание по лицу
12.40 Странные связи: Человек-собака
13.05 Новый мир: Самолеты будущего
13.55 Зеленые колеса: Биотопливо
14.20, 03.00 Помешанные на трюках: Мировой рекорд по прыжкам в высоту на мотоцикле
14.45, 00.45 Войны на свалке: Стиральные катапульты
16.30, 03.30 Головоломы
17.25, 02.35 Требуется сборка
17.50 Зеленые колеса: Экомарофон Shell
18.20 Уникальные люди: Сверхтолстый
20.10, 04.25 Как это работает: Буровые сверла/Фотоавтоматы/Марки
20.35, 04.50 Как это работает: Штурвалы яхт/Плетеные ковры/Термостаты для автомобилей
21.05, 05.20 Разрушители легенд: Астронавт династии Минг
22.00, 06.10 Мегамир: Канада
22.55 Оружие будущего: Израиль
23.50 Суперкорабли: Первая дама Миссисиппи - Американская королева

Animal Planet

05.00, 07.00, 07.30, 14.00 Самые забавные животные планеты
06.00 Охотник за крокодилами
08.00, 16.00, 21.00, 02.45 Финикс: скорая ветеринарная помощь
09.00 Отдел по охране животных: полиция Майами
10.00, 17.00, 23.00, 04.35 СОС дикой природы
10.30, 17.30, 23.30 Разрушители стереотипов
11.00 Мир природы
12.00 Территория животных
13.00 Рууд и его жуки
15.00 Ветеринары-стажеры
15.30 Заповедник в дебрях Африки
18.00, 00.00 Поместье сурикатов
18.30, 00.30 Обезьянья жизнь
19.00, 00.55 Возвращение домой
20.00, 01.50 Галапагосские острова
22.00, 03.40 Полиция Хьюстона - отдел по защите животных

Охота и Рыбалка

05.00, 15.15, 03.15 Альманах странствий
05.30, 15.45, 03.45 Ни пуха, ни пера!
06.00, 10.25, 11.50, 16.15, 22.25, 04.15 Охота в Новом Свете
06.25, 16.40 Подводная охота
06.55, 17.10 История охоты
07.25, 08.55, 13.15, 14.45, 17.40, 19.55, 20.55, 01.15, 02.45 Диалоги о рыбалке
07.55, 18.10 Большая рыбалка
08.25, 20.25, 04.40 Снасти
08.40, 20.40 Нож
09.25, 21.25 Дичеразведение
09.55, 21.55 Про охоту и рыбалку
10.50, 22.50 Клёвое место
11.20, 23.20 Гордон в засаде
12.15, 00.15 О собаках
12.45, 00.45 Мастер-класс
13.00, 18.40, 01.00 Байки
13.45, 18.55, 01.45 Большая охота
14.15, 19.25, 02.15 От нашего шефа
14.30, 19.40, 02.30 Ружьё
23.50 Приключения охотников

DRIVE

05.00, 15.30, 03.30 Персона
05.30, 07.25, 07.55, 08.40, 09.00, 10.30, 12.00, 13.30, 15.00, 16.00, 17.55, 18.30, 20.00, 21.10, 22.30, 00.00, 01.30, 03.00, 04.00 Пит-стоп
05.35, 16.05, 04.05 Обгоняя время
06.30, 17.00 50 автомобилей, которые стоит попробовать
06.45, 17.15 Рулевая тяга
07.30, 18.00 Автомобильные истории
08.00, 20.30 Контрольная поездка
08.45, 21.15 Автомедиа
09.05, 10.35, 12.05, 13.35, 15.05, 18.35, 20.05, 22.35, 00.05, 01.35, 03.05 Линия авто
09.30, 21.30 Автошкола
10.00, 14.00, 19.00, 22.00, 02.00 Автоособенности
11.00, 23.00 Мотодрайв
11.30, 23.30 Драйв
12.30, 14.30, 19.30, 00.30, 02.30 Форсаж
13.00, 01.00 Русские гонки

EXTREME

01.00 Ast Winter Dew Tour 1 - Самые захватывающие моменты в экстремальных видах спорта
02.00 Winter X Games 13 - Соревнования по сноуборду и сноукроссу
03.00 - 06.30 FIA Drag Racing Champs 2006. Соревнования по драг-рейсингу в разных странах мира
07.00, 07.30, 11.00, 11.30 I-Ex - Разные виды экстремального спорта
08.00, 08.30, 12.00, 12.30, 13.00, 13.30, 16.00, 16.30, 18.00, 18.30, 20.00, 20.30 Ride Guide Mountain Bike 2007 - Передача о маунтинбайке
09.00, 17.00, 00.00 Lg Action Sports World Championships 2008 - Соревнования по скейтборду
10.00, 10.30, 14.00, 14.30, 21.00, 21.30 Mobile Skate Park Tour - Передачи с лучших скейтпарков мира
15.00, 19.00, 22.00 Fim World Motocross Championships 2008 - Соревнования по мотокроссу
23.00 Король клетки - Программа о боевых искусствах

Euro Sport

09.30, 21.30, 01.00 Теннис. "Гейм, сет и матс". Журнал
10.00 Мотоспортивный журнал
10.15 Велоспорт. Тур Италии. Этап 15
11.00 Теннис. Турнир Большого Шлема. Открытый чемпионат Франции. Париж. День
12.00, 18.45, 00.00 Теннис. Турнир Большого Шлема. Открытый чемпионат Франции. Париж. День
16.30, 01.30 Велоспорт. Тур Италии. Этап 16
18.30, 23.45 Футбол. Евроголы. Новости
22.05 Про рестлинг. Обзор WWE (World Wrestling Entertainment)
22.30 Про рестлинг. Vintage Collection. США
23.30 Вот это да!!!

Здоровье ТВ

05.00, 15.10, 18.37, 03.35 Вкус к жизни
05.40, 09.15, 15.58, 22.20, 04.15 Наболевший вопрос
06.20, 17.05 Панацея
06.50, 17.42 Ребёнок родился
07.20, 18.12 Я
07.45, 20.50 Нетрадиционная медицина
08.15, 21.20 Школа разума
08.45, 21.50 Как не потерять здоровье?
09.55, 23.00 Сколько вам лет?
10.25, 23.30 Энциклопедия заблуждений
10.40, 23.45 Разоблачение продуктов
11.10, 00.15 Скорая помощь
11.45, 00.45 Внимание, еда!
12.10, 01.10 Здоровье с Малышевой
12.45, 14.45, 20.25, 01.45, 03.10 Девять месяцев
13.15, 02.10 Познай себя
13.45, 19.25, 02.40 Клинический гипноз
14.15, 19.55 Портрет доктора
16.37 Спросите доктора

НТВ Детский Мир

05.00, 09.00, 13.00 Фильм-сказка "Финист-Ясный сокол"
06.15, 10.15, 14.15 М/ф "Рикки-Тикки-Тави", "Умка ищет друга", "Веселая карусель" №8
07.00, 11.00 М/ф "Тайна третьей планеты", "Иванушко"
08.00, 12.00 Х/ф "Где это видано, где это слыхано", "Лесная история", "Переменка №3", "Веселая карусель"
15.00 Фильм-сказка "По щучьему веленью"
16.00 М/с "Шайбу! Шайбу!", "Петух и краски", "Заяц Коська и родничок", "Волшебные фонарики"
17.00 М/ф "Федорино горе", "Зеленый кузнечик", "Полет на луну", "Письмо"
18.00 М/с "Христофор Колумб", "Великое закрытие", "Новичок"

Jetix

07.00, 14.15, 20.00, 02.40, 03.05 Лентяево
07.25, 07.45, 13.50, 02.15 Детки из класса 402
08.10, 13.00, 13.25, 01.25, 01.50 Что с Энди?
08.35, 15.30, 15.55, 22.55, 23.20, 03.55, 04.20 Покемоны: Боевое измерение
09.00 Человек-паук
09.25, 15.05, 03.30, 11.55, 18.55 Тотали Спайс
09.50, 10.15, 17.10, 20.25, 20.50 Мир Квэста
10.40, 11.05, 17.35, 18.00, 21.15, 21.40, 06.00, 06.25 Н2О - просто добавь воды
11.30, 18.30 Чародейки
12.20, 19.20 Игги Арбакл
12.40, 19.40, 06.50 Пукка
16.20, 16.45, 22.05, 22.30, 04.45, 05.10 Мистическая власть боевых рейнджеров
23.45, 00.10 Галактический футбол
00.35, 01.00 ОБАН: Звездные гонки
05.35 Мир Квеста

НОВИНИ КІНО НОВИНИ КІНО НОВИНИ КІНО

"Антихриста" у Каннах освистали

Новий фільм іменитого данського режисера Ларса фон Трієра "Антихрист" освистали під час його прем'єри на 62-му Міжнародному кінофестивалі в Каннах.

Під час сеансу глядачі, серед яких було багато професійних критиків і журналістів, відкрито демонстрували свою неприязнь: різко коментували фільм, голосно сміялися, вищали і свистіли, повідомляє Reuters.

Жвава реакція глядачів — не рідкість на показах фільмів конкурсної програми, але у випадку з "Антихристом" публіка висловлювала своє невдоволення активніше, ніж зазвичай.

Таким чином, "Антихрист" став стрічкою, яку зараз найбільше обговорюють у Каннах. Багато критиків назвали фільм "викличним" і заявили, що не розуміють, яким чином стрічка могла опинитися серед претендентів на головну нагороду.

Крім того, багатьох присутніх у кінотеатрі "Дебюссі" обурило бажання фон Трієра присвятити фільм культовому російському режисерові Андрію Тарковському.

Негативну реакцію глядачів викликала кількість детально знятих сцен насильства, в тому числі й сексуального характеру.

Сам Ларс фон Трієр, який отримав в 2000 р. головний приз Канського кінофестивалю за фільм "Та, що танцює в темряві", не особливо звертає увагу на негативні відгуки критиків. 53-річний режисер називав "Антихриста" найважливішою роботою свого життя, яка є своєрідним "ліками від депресії, в якій він перебував два роки тому".

За сюжетом, герой Дефо, терапевт, намагається допомогти свій дружині впоратися з депресією, яка охопила її після втрати дитини. Для реабілітації подружня пара вирішує виїхати в занедбану лісову хижку, однак раптово жінка втрачає контроль над своїми почуттями і починає катувати саму себе і свого чоловіка.

Нагадаємо, на сьогоднішній день фаворитом 62-го Канського кінофестивалю є фільм "Пророк" (Un prophete) одного з найбільших режисерів сучасної Франції Жака Одьяра. 62-й Канський фестиваль триватиме до 24 травня.

УТ-1

06.00 "Доброго ранку, Україно!"
06.00 Ранкова молитва
06.05 Православний календар
06.10, 07.00, 08.00, 09.05, 12.00, 15.00, 17.00, 21.00 Новини
06.15, 08.10, 23.10 Спорт
06.20 Аграрна країна
06.25, 07.20, 08.15, 09.30, 12.20, 15.25, 17.15, 21.55, 23.15 Погода
06.30, 07.25, 08.20 Події очима майбутнього
06.55, 07.55 Кредит довіри
07.10 Спорт
07.15 Ера бізнесу
07.35 Будівельний майданчик
07.40 Рейтингова панорама
07.50 Ера здоров'я
08.25 Енергопанорама
08.40 Ранкові поради
09.00 Анонс передач (ранковий)
09.20, 12.10, 15.15, 21.30 Діловий світ
09.40 "Попередження" з М. Вереснем
10.30 Автоакадемія
11.00, 03.00 Життя триває..
11.50, 14.50, 16.50, 03.50 Ситуація
12.25, 17.25 Український вимір
13.05 Тетяна Цимбал представляє: "Лінія долі"
13.50 Здоров'я
15.35, 00.10, 01.20, 04.45 Служба розшуку дітей
15.40, 04.00 Д/с "Щоденники занурень", 2 с.
16.15 Індиго
17.55 Футбол. Чемпіонат України. Прем'єр-ліга. "Карпати" (Львів) - ФК "Львів"
18.45 В перерві: Діловий світ
20.00 Ток-шоу "Спокуса владою"
21.40 Світ спорту
22.05, 02.20 Громадська варта
22.25, 02.35 Право на захист
22.45 Прес-анонс
22.55 Трійка, Кено, Максима
23.00, 00.00 Підсумки
23.20 Від першої особи
00.15 Інтерактивний проект
01.25 Муз. ua
04.30 Танцюй, як треба
04.55 Дзвінок фортуни

УТ-2

06.05 "Служба розшуку дітей"
06.10, 11.25, 02.55 Т/с "Циганське серце"
07.00, 08.00, 09.00, 17.00, 19.30, 22.30, 02.30, 05.35 ТСН
07.05 М/ф "Усі собаки потрапляють до раю"
07.45 "Шість кадрів"
08.05, 13.00 Т/с "Район Беверлі-Гіллз"
09.20, 20.15 Т/с "Шлюб за заповітом"
10.25, 18.15 Т/с "Любов - не те, що здається"
14.00 Т/с "Район Мелроуз"
15.00 Т/с "Всі жінки - відьми"
16.00 Т/с "Не родись вродлива"
17.20, 21.20 Т/с "Життя, якого не було"
19.25 "Погода"
23.00 "Проспорт"
23.05, 01.55 Т/с "Секс і місто"
23.50, 03.45 Т/с "Капкан"
00.55, 04.35 "Документ"

Інтер

06.10, 02.00 Документальний проект "Докопатися до правди"
07.00, 08.00, 09.00, 12.00, 17.50 Новини
07.10, 08.10 "Ранок з Інтером"
09.10 Т/с "Ріелтор"
10.10, 20.30 Т/с "Обручка"
11.00, 13.10 Т/с "Зачароване кохання"
12.10 "Знак якості" Ковбаса ліверна печіночна
14.00 Т/с "Лінії долі"
15.00, 21.30 Т/с "Переділ. Кров із молоком"
16.00 Т/с "Ляльки чаклуна"
17.00 "Судові справи"
18.10, 05.10 "Ключовий момент"
19.00 Т/с "Територія краси"
20.00, 01.30 "Подробиці"
22.20 Документальний проект "Л.Поліщук. Любка. Любочка. Мамуся"
23.30, 03.40 **Х/ф "Змія в тіні орла"**
02.50 Телевізійна служба розшуку дітей
02.55 Т/с "Дівчата шпигунки"
05.50 Уроки тітоньки Сови

ICTV

05.45, 03.05 Факти
06.15, 07.50 Ділові факти
06.20, 08.00, 09.00, 01.30, 03.30 Погода
06.25, 08.35 300 сек/год
06.35 Світанок. Дитяча програма
07.00, 10.10 Т/с "Леся+Рома"
07.45, 08.45 Факти. Ранок
07.55, 08.55, 12.55, 19.10, 00.20 Спорт
08.05 Каламбур
09.05, 17.35 Т/с "Опери: Хроніки відділу убивств-3"
11.00, 15.55 Про-Зікаве.ua
11.40, 16.35 Т/с "Гончі-2"
12.45 Факти. День
13.00 Т/с "Герої"
13.55, 19.55 Т/с "Літейний, 4"
14.55, 21.00 Т/с "Розвідники"
18.45 Факти. Вечір
19.25 Надзвичайні новини з Костянтином Стогнієм
22.00 **Х/ф "Білосніжка: Страшна казка".**
00.05 Факти. Підсумок дня
00.30 Т/с "Загублені-2"
01.35 "Грошовий дощ". Інтерактив
03.35 **Х/ф "Наша історія".**
05.20 Т/с "Пригоди Медіганів"

П'ятий канал

06.00 Програма передач
06.01, 23.30, 02.15 "Час-Тайм"
06.15, 00.15, 03.40, 05.13 "Час спорту"
06.25, 10.20, 13.20, 15.20, 18.35, 22.50, 02.30 "Погода на курортах"
06.30 "Ранок з 5-им"
09.00, 10.00, 11.00, 12.00, 13.00, 14.00, 15.00, 16.00, 17.00, 18.00, 20.30, 23.00, 00.00, 04.00, 05.00, 19.00, 22.00 "Час новин"
09.15, 22.15, 23.20, 05.20 "Бізнес-час"
09.25, 12.20, 14.20, 17.20, 21.50, 23.50, 03.50, 05.30 "Погода в Україні"
09.30, 00.25 "Автопілот-новини"
09.45, 11.20, 16.20, 17.50, 19.15, 00.20, 04.25 "Погода у світі"
10.30, 11.30, 12.30 "Прес-конференції у прямому ефірі"
13.30, 14.30 "5 елемент"
15.30 "Не перший погляд"
16.30 "Мотор-ТБ"
17.30, 04.35 "Особливо небезпечно"
18.20, 04.13 "Час економіки"
18.45 "Київський час"
19.20, 01.00 "Новий час"
21.00, 03.00 "Час"
22.25, 02.35, 05.35 "Народний контроль"
00.35, 04.30 "Огляд преси"
00.40 "Великі імена"

СТБ

06.25 Т/с "Грейс у вогні"
06.50 "Вікна-Новини"
07.00, 08.10 "Бізнес+"
07.05, 00.45 Т/с "Вона написала вбивство"(1)
08.00, 18.00, 22.00 "Вікна-Новини"
08.15 **Х/ф "Швидкий поїзд"(1)**
10.55 "Свинячий грип: Епідемія жаху"
11.55 "Паралельний світ"
12.50 "Битва екстрасенсів. Діти-ясновидці"
13.50 "Документальний детектив. Приворотне зілля"
14.30, 21.30 Т/с "Кулагін та Партнери"
15.00 Т/с "Комісар Рекс"(1)
17.00 "У пошуках пригод"
18.10, 22.20 Т/с "Доктор Хаус"
19.10 "Правила життя. Дитячі пологи"
20.10 "Російські сенсації. Іронія долі 32 роки потому!"
23.20 "Нез'ясовно, але факт"
00.20 "Вікна-Спорт"

Новий канал

05.20 Т/с "ПБДД і т.д."
06.05 Т/с "Солдати"
06.50, 07.10, 07.35, 08.40 "Підйом"
06.55, 12.50, 14.55 Т/с "Друзі"
07.30, 08.30, 19.20, 00.50 Погода
09.00 **Х/ф "Яйцеголові"**
10.45, 19.25 Т/с "Кадети"
11.50, 22.20 Т/с "Щасливі разом"
13.30, 19.00, 00.30 Репортер
13.35 М/с "Шаггі та Скубі-Ду ключ знайдуть"
13.55 М/с "Ульотні сновиди"
14.30, 15.50 Teen Time
14.35 Т/с "Ханна Монтана"
15.55, 20.20 Т/с "Ранетки"
17.00, 23.20 Т/с "Відчайдушні домогосподарки-4"
17.55, 21.15 Т/с "Моя прекрасна нянька"
19.15, 00.45 Спортрепортер
00.55 **Х/ф "Одна любов на мільйон"**
02.40 Т/с "Ксена - принцеса-воїн"
03.20, 04.05 Студія Зона ночі Культура
03.25 Магдебурзькі хроніки
03.35 Перші кроки криміналістики
03.50 Бий, хто цнотливий
04.10 Кольорові асоціації Марини Банник
05.25 Зона ночі

ТЕТ

06.30, 11.30, 23.00 "Дивись!"
07.00 Ранковий мультик
07.30, 20.00 "Дом-2"
08.30 М/с "Хіткліффф"
09.00, 00.00 "Дивись, хто прийшов!"
09.30, 21.00, 22.00 "Звана вечеря"
10.30 Т/с "Приватний детектив Магнум"
12.00 Т/с "Пригоди Конана", 21 с.
13.00 "Давай одружимося"
14.00 М/с "Кіт Фелікс", 4 с.
14.30 М/с "Песик-захисник", 49 с.
15.00 М/с "Інспектор Гаджет"
15.30 М/с "Планета Грабо", 2 с.
16.00 "Єралаш"
17.00 Т/с "Пригоди Конана", 22 с.
18.00 Футбол.Прем'єр-ліга."Динамо"-"Шахтар"
23.30 "Дом-2".Спецвипуск
00.30 "Дізнайся своє майбутнє"
01.30, 02.30, 03.30, 04.30, 05.30 "7 VJ"
02.00, 03.00, 04.00, 05.00, 06.00 Сьоме небо

НТН

06.00 "Переможний голос віруючого"
07.10 **Х/ф "Посилка для Світлани"**
08.40, 11.00, 19.00, 21.30, 00.00, 02.20 "Свідок"
09.00, 22.00 Т/с "CSI: Лас-Вегас"
10.00, 23.00 Т/с "Закон і порядок"
11.35, 00.30 Т/с "Комісар Мегре"
12.35, 01.25 Т/с "Суто англійські вбивства"
13.50 **Х/ф "Людина в прохідному дворі", 1 с.**
15.20 **Х/ф "Відкрита книга", 8 с.**
16.55 **Х/ф "Людина в прохідному дворі", 2 с.**
18.25 "Речовий доказ". Мисливці за бізнесменами
19.25 **Х/ф "Дублер"**
02.45 "Особистий погляд"
05.35 "Легенди бандитської Одеси"

Тоніс

06.00 Клуб 700
06.30, 11.30 Як це робиться?
06.50, 07.45 PROсім'ю
07.10, 18.30, 20.30, 23.10, 05.10 "24 години"
07.25, 20.55, 23.25, 03.35, 05.25 Погода
07.30 НовиниPRO
08.00, 21.10 Хіт-парад диких тварин
09.00, 17.05 За сім морів
10.15, 17.30 Чудернацькі світи
11.50 Служба розшуку дітей
12.05 Школа ремонту
13.00 Погляд у майбутнє
15.00, 20.00 Третя планета
15.30, 04.30, 05.35 24 години. "Життя"
16.00 Вижити всупереч
18.40, 04.55 Сильні світу сього
19.00, 23.40 Хроніки крокодила
21.00, 23.30 24 години. Бізнес
22.10 Реальність чи фантастика
00.15 Знакі долі
03.40 Невідома окупація

ТРК Україна

06.00, 05.45 М/ф
06.30, 17.00, 19.00, 03.30 Події
06.40, 17.25, 19.25, 03.50 Спортивні події
06.45, 17.30, 03.55 Погода
06.50, 17.35, 03.00 Критична точка
07.30 Срібний апельсин
08.05 Т/с "Детективи районного масштабу 2"
09.00, 04.45 Т/с "Безмовний свідок 2"
10.00, 19.30 Шустер Live
11.00 Грошові хвилині
12.00 Т/с "Колись прийде кохання" (67 с.)
13.00 **Х/ф "Ангели Чарлі - 2: Тільки вперед"**
15.10 Т/с "Звіробій" (22 с.)
16.10, 04.00 Федеральний суддя
18.10 Т/с "Колись прийде кохання" (69 с.)
20.20 Т/с "Звіробій" (24 с.)
21.15 **Х/ф "Повний подих"**
23.30 **Х/ф "Кілька днів у вересні"**
01.20 Т/с "Книга Деніела" (3,4 сс.)

М-1

07.00 Guten Morgen!
08.30, 09.30, 14.00, 18.00 eMOneNews
10.00, 17.00, 22.00 На раЕне
10.30, 12.30, 17.30, 18.10, 22.30 Хіти Non-Stop
12.00 Star Magazine
13.00, 20.00 CoolBaba.cc
14.15 web-парад
15.00, 16.30 Чіпси-чікси-лавандос
16.00, 21.30 Мажори
21.00 Music Post

Мегаспорт

06.30, 07.00, 07.30, 08.00, 08.30, 17.40, 19.55, 22.40 Мегафон. Спортивні новини
06.40, 07.10, 08.10 Спортивний календар
06.50, 07.20, 07.50, 08.20 Спорт Shift
08.45, 05.30 Пляжний волейбол. Світовий тур. Етап у Італії. Чоловіки. Півфінал
10.00, 00.00 Професійний бокс
11.30, 23.00 Бої без правил
13.10 Спортивна вікторина
14.20 Стрибки у воду. Гран-прі США. Фінали
16.40, 05.00 Каное. Кубок світу. Огляд
17.55 Футбол. Чемпіонат України. 30 тур. "Зоря" (Луганськ) - "Дніпро" (Дніпропетровськ). Пряма трансляція
20.10 Баскетбол. Суперліга. Плей-офф. Матч за 3-є місце. "Хімік" (Южний) - БК"Київ"
01.00 Футбол. Клубний чемпіонат світу. "Пачука" - "ЛДУ" (Еквадор)
03.00 Баскетбол. Суперліга. Плей-офф. Фінал. БК"Донецьк" - "Азовмаш" (Маріуполь)

м. Тернопіль ТВ-4

06.00, 10.00, 18.00 Т/с 01.05 "Спадкоємиця"
06.45, 09.15, 10.45 Ранковий фітнес
07.00, 16.00, 19.00 22.00 00.30 Провінційні вісті
07.30, 18.50, 20.50 22.30 01.00 Оголошення. Бюро знахідок
07.35 Велика мандрівка
08.00 Культура і мистецтво
08.30 Переможний голос віруючого
09.00, 00.15 Час-Тайм
09.30 Дитяча програма "Чарівний ключик"
11.00, 16.10 Дитяча година
12.00 Леді SP+
12.30 "Зроблено руками"
12.45, 05.45 Музика на каналі
13.00 "Гал-кліп"
13.30 "Дивовижне і небезпечне"
14.00 Азимут дозвілля
17.00 "Калейдоскоп"
17.30, 19.30, 03.00 4-й квартал
20.00 Наші вітання
21.00, 02.00 Межа правди
22.35, 04.00 **Х/ф "8 жінок"**

SMILE TV

07.00, 08.00, 10.15, 11.15, 15.15, 17.20 "Від вуха до вуха"
07.05, 08.05, 10.10, 11.10, 15.10, 17.10 "Сінема"
07.10, 08.10 Хронограф
07.15, 08.15 Новини. Погода. Гороскоп. Афіша
07.30, 16.40 Мультсалон
08.30, 13.00, 21.30, 22.30 Український хіт
09.55, 10.55, 14.55, 16.55 Телебіржа
10.00, 11.00, 15.00, 17.00 Бізнес. Погода. Гороскоп. Хронограф. Афіша
10.20, 16.00 Дитяча програма "Капітошка"
11.20, 18.00 "Велнес"
11.50, 19.30 Смайл-хіти
15.20 Д/с "Строката планета"
17.25 "Слід"
18.30, 20.30, 22.00 Новини. Новини з павутини. Бізнес. Погода. Гороскоп. Хронограф. Афіша. Телебіржа
19.00 Програма вітань "Мелофон"
21.00 "Паті Лайф"
00.00 До півночі далеко
01.00 Саркофаг
02.00 Електростанція
04.00 Подих 80-тих
05.00 Смайл чіл аут

м. Тернопіль ТТБ

07.55, 10.20, 11.20, 19.10, 20.20, 22.20, 24.00 Погода
08.00-10.00 "Портрети дикої природи"
10.25, 11.25, 20.25, 22.25 "На музичній хвилі"
10.30 "Я хочу сказати"
10.45 "Освіта і суспільство"
11.00 М/ф
11.30 "Мандруємо Україною"
11.50 "Літопис". Острозька естафета
12.05 "Імена". Ілля Ільф, Євген Петров
12.35 "Розквітай, моє Поділля"
13.00 "Презентація. Оптимістичні барви України"
13.50 "До народних джерел". Скульптура
14.00 Д/с "Сходинки в минуле"
14.20 Мульткалейдоскоп
15.00, 19.00, 20.00, 22.00 "Вісті ТТБ"
15.10 Передачі ДТРК "Всесвітня служба УТР"
17.00 Україна: час місцевий. Регіональні новини
19.15 "Тема пік"
19.20 Програма для іменинників "Пісня в дарунок"
19.30 "Мандри". Біле озеро
19.50, 22.50 "Пісні нашого краю"
20.30 "Час країни"
21.00 "Драй Хмара. Останні сторінки"
21.30 "Вечірня казка"
21.35 "В об'єктиві ТТБ"
21.40 "Вони прославили наш край"
22.30 "Велети духу і слави. Українська місія"
22.35 "Літопис. Велика спокуса"
23.00 "Українці. Віра, Надія, Любов". ф 1. "Українці. Віра", ч.1
23.50 "Музика на ТТБ"

ОРТ международное

06.00, 09.00, 12.00, 15.00, 18.00, 05.00 Новости
06.05, 09.15 "Доброе утро"
11.00 "Малахов+"
12.15, 04.05 "Модный приговор"
13.10 "Контрольная закупка"
13.40 "Хочу знать"
14.00 Другие новости
14.30 "Понять. Простить"
15.20, 05.05 Т/с "Принцесса цирка"
16.10, 03.10 "Давай поженимся!"
17.10 "Федеральный судья"
18.35, 02.30 "След"
19.20 "Пусть говорят"
20.05 Т/с "Жаркий лед"
21.00 "Время"
21.30 Т/с "Охота на Берию". Закл
22.35 "Роковая любовь"
23.35 Ночные новости
23.50 "На ночь глядя"
00.35 "Детективы"
01.10 **Х/ф "Про Клаву Иванову"**

ОРТ 1 канал

07.00, 10.00, 13.00, 16.00, 19.00, 06.00 Новости
07.05, 10.15 "Доброе утро!"
11.10 "Малахов +"
12.05, 03.25 "Модный приговор"
13.15 "Контрольная закупка"
13.45 "Детективы"
14.25 "Хочу знать"
15.00 Другие новости
15.15 "Понять. Простить"
16.20 Т/с "Принцесса цирка"
17.10 "Давай поженимся!"
18.10, 04.25 "Федеральный судья"
19.30, 02.45 "След"
20.15 "Пусть говорят"
21.05, 05.10 Т/с "Жаркий лед"
22.00 "Время"
22.30, 06.05 Т/с "Охота на Берию"
23.30 "Роковая любовь"
00.25 Ночные новости
00.40 "На ночь глядя"
01.25 **Х/ф "Про Клаву Иванову"**

РТР

04.00 "Доброе утро, Россия!"
07.55 "Цена звездной роли"
08.50, 11.00 Т/с "Улицы разбитых фонарей"
09.50, 16.50, 03.45 Вести. Дежурная часть
10.00, 13.00, 16.00, 19.00 Вести
10.25, 13.20 Местное время. Вести-Москва
10.45 М/ф "Сказка старого дуба"
12.05 Т/с "Гонка за счастьем"
13.40 Т/с "Марш Турецкого"
14.35 "Суд идет"
15.30 "Кулагин и партнеры"
16.25 Местное время. Вести-Московская область
17.00 Т/с "Однажды будет любовь"
18.00 Т/с "Кармелита. Цыганская страсть"
19.30 Местное время. Вести
19.50 "Спокойной ночи, малыши!"
20.00 Т/с "Высший пилотаж"
21.50 "Деникин. Ильин. Шмелев. Долгий путь домой"
22.50 "Вести+"
23.10 **Х/ф "Темный город"**
00.55 "Горячая десятка"
01.55 Т/с "Большая любовь-2"
02.55 Т/с "Люди в деревьях"

РТР планета

05.00 "Доброе утро, Россия!"
09.00, 00.15 "Цена звездной роли"
09.50, 13.35 Вести-спорт
10.00, 13.00, 16.00, 19.00 Вести
10.25, 13.20 Вести-Москва
10.45, 23.05 **Х/ф "Дни хирурга Мишкина", 2 с.**
11.55 М/ф
12.05, 19.45 Т/с "Срочно в номер-2"
13.50, 01.55 Т/с "Родные люди"
14.40, 21.25 "Суд идет"
15.30, 22.15 "Кулагин и партнеры"
16.25 Вести-Московская область
16.45, 01.30 "Городок". Дайджест
17.15, 02.40 Т/с "Держи меня крепче"
18.05, 03.25 Т/с "Кармелита"
20.35, 04.10 "Деникин. Ильин. Шмелев. Долгий путь домой"
22.50 "Вести+"
01.00 "Писатели нашего детства". Радий Погодин

НТВ

05.00 "Сегодня утром"
08.00 "Кулинарный поединок"
09.00, 12.00, 15.00, 18.00, 22.00 Сегодня
09.20 Чистосердечное признание
10.00 Т/с "Кровавый круг"
11.00, 23.45 Суд присяжных
12.30 Т/с "Возвращение Мухтара"
14.30, 17.30 Чрезвычайное происшествие
15.30 Т/с "Адвокат"
18.30 Т/с "Город соблазнов"
20.15 Т/с "Мент в законе"
21.10 Очная ставка
22.20 Т/с "Мертвые до востребования"
23.10 Главная дорога
00.45 Ты не поверишь! Обзор
01.15 **Х/ф "В западне"**
03.15 Т/с "Чужое лицо"
04.10 - 05.00 Т/с "Все включено"

НТВ мир

05.00, 09.00, 12.00, 15.00, 18.00, 22.00 Сегодня
05.10 Сегодня утром
08.00 Их нравы
08.10 Т/с "Поп корн-4". 18-19 с
09.25 Золотая пыль
10.00 Честный понедельник
11.00 "Кремлевские похороны". Василий Сталин
12.40 Т/с "Дело было в Гавриловке". 5 с. "Семейное дело"
13.30 **Х/ф "Нет спасения от любви", 1 с.**
14.30, 18.40 Чрезвычайное происшествие
15.35, 00.55 Т/с "Хозяйка судьбы", 53 с.
16.30 Т/с "Ставка на жизнь", 21 с.
17.30 Такси
19.15 Час суда
20.05 "Очная ставка" с Андреем Куницыным
21.00 Т/с "Нет спасения от любви", 2 с.
22.20 Т/с "Дело было в Гавриловке". 6 с. "Похищение"
23.15 Т/с "Поп корн-4". 20 с; "Поп корн-5", 1 с.
00.05 Т/с "Граф Крестовский", 2 с.
01.45 Ты не поверишь! Ньюс

НТВ Наше кино

05.00 "Милый, дорогой, любимый, единственный..."
06.20 "Постарайся остаться живым"
07.35 "Пышка"
08.50 "Катенька"
10.15 "Таланты и поклонники"
12.00 "Улицы разбитых фонарей". "Менты-6". "Снайпер"
13.00, 21.00 "Сон в руку, или Чемодан"
14.35, 22.35 "Восемь дней надежды"
16.00, 00.00 "Порожний рейс"
17.40, 01.40 М/ф "Пейзаж с можжевельником"
18.15, 02.15 "Кузнечик"
20.00, 04.00 "Улицы разбитых фонарей". "Менты-6". "Мертвых не спросишь"

RTVI

06.00, 18.08 "Особое мнение", "Экономические новости"
07.00 М/ф
08.00 "Вечерние новости из Америки"
09.00 Т/с "Предательство", 85 с.
10.00 Т/с "Расписание судеб", 12 с.
11.00 "Германия за неделю"
12.00 "Цена победы"
13.00 **Х/ф "Дожди в океане"**
15.00, 02.00 Т/с "Предательство", 86 с.
16.00, 18.00, 19.00, 20.00 "Анонс"
16.08, 01.00 "Особое мнение"
16.45, 01.40 "Музыка на канале"
17.00, 05.00 Т/с "Клятва", 67 с.
19.07 "Народ против"
20.07, 04.00 "В круге света"
21.00, 03.00 Т/с "Мент в законе. Судья и палач", 1 с.
22.00 "Сейчас в мире"
22.30 "Сейчас в Израиле"
23.00 **Х/ф "Дублер начинает действовать"**

REN-TV

05.00 Т/с "У нас все дома"
05.30, 23.00 "Актуальное чтиво"
05.40, 10.00 "Час суда"
06.40, 12.00 "Званый ужин"
07.30, 20.00 Т/с "Солдаты-6"
08.30, 11.30, 15.30, 18.30 "24" Информационная программа
09.00, 17.00 "В час пик"
11.00 Д/ф "Таиланд: путь Дао"
13.00 **Х/ф "Последняя пуля"**
15.00 "Пять историй": "Саша. Сашка. Сашенька"
16.00, 19.00 Т/с "Заколдованный участок"
18.00 "Выжить в мегаполисе"
21.00 "Чрезвычайные истории": "Катастрофы. Самые ужасные трагедии"
22.00 "Вечер"
22.30 "24" Итоговый выпуск
23.15 **Х/ф "Скрытая угроза"**
00.55 Т/с "Пантера"
02.00 "Тайны вашей судьбы. Эзо ТВ"
04.00 Д/ф "Тайны индийских йогов"
04.20 Ночной музыкальный канал

TVCI

07.15 "Настроение"
09.30 "История государства Российского"
09.35, 18.30, 03.00 Т/с "Затмение"
10.20, 19.15 М/ф "Сказка о яблоне"
10.30, 13.30, 16.30, 19.50 События
10.45, 23.15 **Х/ф "Долгая дорога в дюнах"**
11.50 "Корни хлеба". Спецрепортаж
12.15, 03.45 Д/с "Неприрученная природа Африки", 19 с.
12.45, 20.05 Т/с "Родные люди"
13.45 "В центре событий"
14.35 "Наша музыка". Группа "Сливки"
15.00, 06.05 Т/с "Жена Иуды"
15.50 "Ничего личного"
16.50 "Энциклопедия". Сэмюэл Морзе. Изобретатель
16.55, 02.05 Т/с "Полицейский участок"
17.50, 01.25 "Фабрика мысли"
19.30 "Резонанс"
20.50 "Скандальная жизнь" с Ольгой Б
21.45, 04.15 Т/с "Капкан"
22.35 Д/ф "Первая скрипка армии"
00.20 "Наша музыка". Анастасия Стоцкая
00.55 События. 25-й час
05.00 "Pop Corn-TV", 33 с.
05.25 Д/ф "Катастрофу отменить"

ТНТ

05.00 "Танцы без правил"
06.00, 12.00, 18.00 "Такси"
06.30 "Никелодеон на ТНТ" "Жизнь и приключения робота-подростка", 25 с.
07.00, 00.25, 00.55 "Привет! Пока!" Реалити-шоу
07.30 "Убойная лига"
08.30, 23.20 "Убойной ночи"
09.00 "Женская лига"
09.30 "Счастливы вместе" - "Бить или не бить"
10.00 "Никелодеон на ТНТ" "Дикая семейка Торнберри", 68 с.
10.30 "Никелодеон на ТНТ" "Крутые бобры"
11.00 "Никелодеон на ТНТ" "Эй, Арнольд"
11.30 "Никелодеон на ТНТ" "Губка Боб Квадратные штаны", 12 с.
12.30 "Счастливы вместе" - "Вымоем и высушим"
13.00 "Линия успеха"
13.30 "Дом-2. Live" Реалити-шоу
15.20 "Шары ярости" Комедийный боевик
17.00 "Счастливы вместе" - "Утомленные браком"
17.30, 19.30 "Универ" Ситком
18.30 "Счастливы вместе" - "Груди детям не игрушка. (Часть 1)"
19.00 "Счастливы вместе" - "Отцы и дети на Свете"
20.00 "Дом 2. Город любви" Реалити-шоу
21.00 **К/к "Богатенький Рич"**
22.50 "Дом-2. После заката" Реалити-шоу. Спецвключение
23.55 Т/с "Бункер, или Ученые под землей"
01.25 "Мальчики на пенсии"
03.05 "Дом-2. Осень = Любовь" Реалити-шоу
04.00 "Необъяснимо, но факт" - "Поиски инопланетного разума"
05.00 Окончание программы

МУЗ-ТВ

04.00, 01.30 "МузТВ хит"
05.45, 09.45, 00.45 "Наше"
06.15, 10.15, 19.45 "М/ф"
06.30 MY SO-CALLED LIFEж
07.30, 22.45, 03.30 "Smesh.no"
07.45, 20.00, 00.30 "Саморолки"
08.00 "Ближе к звездам. Русские файлы"
08.45, 18.45 "Кризис-Шмизис"
09.15, 18.15 "Звезда пошла на..."
10.30, 20.15 "Улётный Трип"
11.00, 15.00 "Сбыча мечт!"
13.00 "Стилистика"
13.30, 02.30 "The secret life of us"
14.30 "ZOOM"
18.00, 22.00 PRO-Новости
19.15, 22.15 "DANCE BATTLE"
20.45 "Золото"
21.15 "Эго-чарт"
23.00 "ФотоSEXиЯ"
23.30 "InterАктив чарт"

OTV

00.00 OTV-ЧАТ
02.00, 02.50, 04.50, 05.50, 07.00, 07.50, 08.15, 10.15, 11.20, 12.50, 13.15, 14.50, 16.15, 16.50, 17.20, 19.15, 19.50, 22.15 Interactive
02.45, 04.45, 05.45, 07.45, 10.45, 12.45, 14.45, 16.45, 19.45, 22.45 Національний хіт-парад
05.00, 08.00, 10.00, 13.00, 16.00, 19.00, 22.00 O-TV Every Day
06.30 Мультисвіт
11.00 Bon Appetit!
17.00 Free Time

К-1

07.00, 21.30, 02.20 "Один день"
07.40, 06.10 "Відкритий світ: Тварини крупним планом"
08.45, 00.45 Т/с "Докази злочину"(1)
09.45 "ОСП-студія"
11.00, 18.10 Т/с "Оперативний псевдонім - 2. Код повернення"(1)
12.00, 19.25 Т/с "Солдати"(1)
14.00 Т/с "Пригоди Сіндбада"(1)
15.20 "Дорога передача"
16.10 Х/ф "Останній крик"
19.10 "Один день. Новини"
22.00 Х/ф "Загублений у Сибіру"
00.15, 03.25 "Один день. Спорт"
01.40 ШОК
02.45 "Телеформат"
03.40 "Нічне життя"

РЕТРО

04.55 Х/ф "Фантазии Фарятьева", 1 с. , 2 с.
08.00 Х/ф "Кто есть кто"
10.05 Км/ф "Лимонный торт"
10.25 Км/ф "Бабочка"
10.55 Х/ф "Два билета на дневной сеанс"
12.50, 18.55, 00.45 Пестрая лента
14.00 Х/ф "Бассейн"
16.25 Д/ф "Анатолий Карпов"
17.05 Х/ф "Не самый удачный день"
20.00 Х/ф "Приключение есть приключение"
22.25 Км/ф "Пари"
23.10 Х/ф "Улица полна неожиданностей"
02.00 Х/ф "Пикник у висячей скалы"
04.10 Д/ф "Что ты делаешь вечером?"

Enter-фільм

06.05 Мультконцерт
06.30, 08.40, 15.10 Т/с "Жизнь Клима Самгина"
07.55, 23.25 "Киноляпы"
10.25, 18.30 "Саундтреки"
11.10, 18.10, 23.10 "SMS-голосование"
11.40, 14.10, 17.55 "Витрина-ТВ"
12.15 Х/ф "Сага о трех женщинах: Анжела"
14.35, 21.05 "5 новостей о кино"
19.05 Х/ф "Сага о трех женщинах: Лусия"
21.30 Х/ф "Это убийство, мадам"
00.00 Х/ф "Убийство хамелеона"
01.30 Х/ф "Светлый путь"
03.10 Х/ф "Мечта"

КІНО

06.00, 04.40 Т/с "Бухта Доусона - 2"
06.50, 11.50, 13.25, 13.35, 19.25, 05.25 Киногод
06.55, 08.25, 13.30, 18.30, 05.55 Прогноз
07.00, 16.30 М/с "Котопес - 3"
07.30 М/с "Злюки-бобры - 4"
08.00, 17.00 М/с "Джимми Нейтрон - 3"
08.30, 18.00 Шоу Бэнни Хилла
09.00, 19.30 Т/с "Амазонка Питера Бенчли"
10.00 Такси
10.30, 15.00 Т/с "Гарри и Хендерсоны - 2"
11.00, 18.35 Судебные дела. Преступление и наказание
12.50 Киноляпы
14.00 Киномания
15.30 Т/с "Сваха"
17.30 М/с "Злюки-бобры - 5"
20.30 "Наша Раша"
21.30 Х/ф"Ржавый аллюминий"
23.25, 01.30 Секс с Анфисой Чеховой
00.00 Х/ф "Фанни Хилл"
02.00 Х/ф"Новый мировой беспорядок"
03.40 Х/ф "Свадьба"

Телеклуб

19.00 Т/с "Иванов и Рабинович", 7 с.
20.00 Т/с "Эра Стрельца", 1 с.
21.00 Т/с "Агентство "Золотая пуля". 2 с. "Дело о серийном убийце - 2"
22.00 Х/ф "Крах инженера Гарина", 4 с.
23.30 Х/ф "Человек со свалки"
01.00 Т/с "Иванов и Рабинович", 8 с.
02.00 Т/с "Эра Стрельца", 2 с.
03.00 Т/с "Агентство "Золотая пуля". 3 с. "Дело о прокурорше в постели"

СТС

05.00 Т/с "Эврика"
05.55 М/с "Смешарики"
06.30, 08.30, 16.00, 18.00 Т/с "Папины дочки"
07.00, 19.00 Т/с "Ранетки"
08.00, 23.30 Истории в деталях
09.00, 20.00 Т/с "Любовь - не то, что кажется..."
10.00 Т/с "Моя прекрасная няня"
11.00, 15.00 "Галилео"
11.30 Т/с "Короли игры"
12.30 М/с "Все псы попадают в рай"
13.00 М/с "Новые приключения человека-паука"
13.30 М/с "Клуб Винкс - школа волшебниц"
14.00 М/с "Черный плащ"
14.30 Т/с "Все тип-топ, или Жизнь Зака и Коди"
16.30 Т/с "Кадетство"
17.30 Т/с "6 кадров"
21.00 Х/ф "Дрожь земли-2. Повторный удар"
23.00 Песня дня
00.00 Х/ф "Детские игры"
01.35, 03.10 Т/с "Доктор Кто"
03.55 Т/с "Джинн дома"

Hallmark

23.45, 21.00 "Работорговля"
01.30, 03.10 "Отдел мокрых дел"
02.20, 04.00 "Следствие ведет Да Винчи"
05.00 "Шпионы, ложь и голые бедра"
06.30, 12.45 "Доктор Живаго"
08.15, 16.15, 20.00 "Доктор Хаус"
09.15 "Свадебная лихорадка"
11.00, 17.15 "Убийства в Мидсомере"
14.30 "По ту сторону прошлого"
19.00 "Джордан расследует"
22.45 "Детективы под сукном"

zone reality

07.00, 12.00, 19.10 Чудесные истории о животных
07.50, 13.15 Кто мы и откуда?
08.40, 14.05 За гранью понимания
09.30, 16.10, 20.45 Спасение детей
09.55, 14.55 Под кожей
10.20, 17.25, 05.15 Отели с привидениями
11.15, 18.20, 06.10 Измена
12.45 Семейный доктор
15.25, 20.00, 04.30 Травма
16.35 Путешествие в неизведанное с Джоном Эдвардсом
21.10 Бешеные люди
22.00, 01.50 Преступление и наказание. Австралия
23.30, 03.20 Таинство рождения
23.50, 03.45 Необъяснимые тайны
00.35 Пороки Майами
01.00 Бешенные люди

Discovery

07.00, 22.00 Майамские чернила: Эйми и Нуньес покупают бар
08.00, 14.50 Самые богатые люди в мире
09.00 Дикие блюда: Эквадор
09.50 Пока тебя не было: Нью-Йорк: укромное местечко в Шугар Хилл
10.40 Истории дизайна: Серия 1
11.30 Жить непросто людям маленького роста! Пока Эйми нет дома
11.55 Жить непросто людям маленького роста! Моя подвесная дорога
12.20 Джон, Кейт и восемь детей: Закупиться на десятерых
12.45 Оденься к свадьбе: Да или нет
13.10 Лос-Анджелесские чернила: Кэт влюбилась
14.00 Майамские чернила: Американский мотоцикл
15.40 Отремонтируй и продай: Тина
16.05 Отремонтируй и продай с Томми Уолшем: США: Виктор
16.30 Короли коктейлей: Будапешт
17.00 Дикие блюда: Нью-Йорк
17.50 Пока тебя не было: Нью-Йорк: красное, белое, новое
18.40 Истории дизайна: Серия 2
19.30 Жить непросто людям маленького роста! День Благодарения: Ч. 1
19.55 Жить непросто людям маленького роста! День Благодарения: Ч. 2
20.20 Джон, Кейт и восемь детей: Гаражные работы
20.45 Оденься к свадьбе: Это не мое платье
21.10 Лос-Анджелесские чернила: Приезд Холли
22.50 Настоящее отделение скорой помощи:Бронкс
23.40 Отремонтируй и продай с Томми Уолшем: США: Тай
00.05 Отремонтируй и продай с Томми Уолшем: США: Брайан и Дженетт
00.30 Короли коктейлей: Лондон
01.00 Дикие блюда: Великобритания
01.55 Пока тебя не было: Аннаполис: на корабле
02.50 Отремонтируй и продай с Томми Уолшем: США: Лаура
03.15 Отремонтируй и продай с Томми Уолшем: США: Артур
03.45 Джон, Кейт и восемь детей: Поиск домработницы
04.10 Оденься к свадьбе: Напряг растет
04.40 Жить непросто людям маленького роста! Так много карликов
05.10 Жить непросто людям маленького роста! Большая конференция карликов
05.40 Короли коктейлей: Берлин
06.05 Лос-Анджелесские чернила: У Пикси проблемы

NATIONAL GEOGRAPHIC

05.00, 12.00 С точки зрения науки. Адские планеты
06.00, 13.00 Следствие ведет Интерпол. Восходящее солнце
07.00 С точки зрения науки. Рождение жизни
08.00 Охота на охотника. Людоеды мангровых лесов
09.00, 14.00 Худшие тюрьмы Америки. Жизнь после тюрьмы
10.00, 15.00 Расследования авиакатастроф. Локерби
11.00 Битва в Крюгер парке
16.00 Священная корова
17.00 Охота на охотника. Гибель человека-медведя
18.00 Туннель в древний мир
19.00 С точки зрения науки. Космические путешественники
20.00, 02.00 Суперсооружения. Дворец мечты в Дубае
21.00, 00.00, 03.00 Чудеса инженерии. Небоскрёб
22.00, 01.00, 04.00 Суперсооружения. Подвесной мост над Гранд-Каньоном
23.00 Запреты. Неприглядная работа

Discovery

05.00, 13.40 Искривление времени
05.25, 14.05, 00.00 Майамские чернила
06.20, 10.55 Заезды
07.15, 16.00, 03.40 Из чего это сделано?
08.10, 23.00 Головоломы
09.05, 18.00, 04.05 Разрушители легенд
10.00 Создание хотродов
11.50, 22.00 Выжить любой ценой
12.45, 19.00 Спецназ: Смерть вредителям
15.00, 02.45 Создай мотоцикл
17.00, 01.50 Американский чоппер
20.00, 00.55 Мега-стройки
21.00 Действительно большие вещи

Discovery - science

07.00, 19.15 Оружие будущего: Израиль
07.55, 15.40 Суперкорабли: Первая дама Миссисипи - Американская королева
08.45, 01.40 Завтра и послезавтра
09.35 Войны на свалке: Стиральные катапульты
10.30, 17.25, 02.35 Требуется сборка
10.55 Помешанные на трюках: Мировой рекорд по прыжкам в высоту на мотоцикле
11.20 Головоломы: Серия 1
12.15 Как это работает: Буровые сверла/Фотоавтоматы/Марки
12.40 Как это работает: Штурвалы яхт/Плетеные ковры/Термостаты для автомобилей
13.05 Разрушители легенд: Астронавт династии Минг
13.55 Зеленые колеса: Экомарофон Shell
14.20, 03.00 Помешанные на трюках: Человек-ракета
14.45, 00.45 Войны на свалке: Пляжные спасательные вездеходы
16.30, 03.30 Головоломы
17.50 Зеленые колеса: Солнечная энергия
18.20 Мегамир: Канада
20.10, 04.25, 20.35, 04.50 Как это работает
21.05, 05.20 Разрушители легенд: Коричневая нота
22.00, 06.10 Как спасти планету: Электростанция на орбите
22.55 Зеленые колеса: Электромотоцикл KillaCycle
23.20 Зеленые колеса: Мускульная сила
23.50 Суперкорабли: Эрик Рауде - Нефтедобывающая платформа

Animal Planet

05.00, 07.00, 07.30 Самые забавные животные планеты
06.00 Охотник за крокодилами
08.00, 16.00, 21.00, 02.45 Финикс: скорая ветеринарная помощь
09.00 Отдел по охране животных: полиция Майами
10.00, 17.00, 23.00, 04.35 СОС дикой природы
10.30, 17.30, 23.30 Разрушители стереотипов
11.00 Возвращение домой
12.00 Территория животных
13.00 Рууд и его жуки
14.00 Галапагосские острова
15.00 Ветеринары-стажеры
15.30 Заповедник в дебрях Африки
18.00, 00.00 Поместье сурикатов
18.30, 00.30 Обезьянья жизнь
19.00, 00.55 Дикая Европа
20.00, 22.00, 01.50, 03.40 Полиция Хьюстона - отдел по защите животных

Охота и Рыбалка

05.00, 15.15, 18.35, 03.30 Дичеразведение
05.30, 15.45, 04.00 Про охоту и рыбалку
06.00, 07.25, 11.50, 16.15, 17.40, 00.05, 04.30 Охота в Новом Свете
06.25, 16.40 Клёвое место
06.55, 17.10 Гордон в засаде
07.50, 18.05 О собаках
08.20, 20.35 Мастер-класс
08.35, 20.50 Байки
08.50, 10.20, 13.15, 14.45, 20.05, 21.05, 22.35, 01.30, 03.00 Диалоги о рыбалке
09.20, 21.35 Большая охота
09.50, 22.05 От нашего шефа
10.05, 22.20 Ружьё
10.50, 23.05 Альманах странствий
11.20, 23.35 Ни пуха, ни пера!
12.15, 00.30 Подводная охота
12.45, 01.00 История охоты
13.45, 19.05, 02.00 Большая рыбалка
14.15, 19.35, 02.30 Снасти
14.30, 19.50, 02.45 Нож

DRIVE

05.00, 11.30, 15.30, 23.30 Автоособенности
05.30, 14.00, 16.00, 19.00, 02.00, 04.00 Форсаж
06.00, 07.00, 08.55, 09.25, 10.10, 10.30, 12.00, 13.30, 15.00, 16.30, 17.30, 20.00, 21.25, 22.10, 22.30, 00.00, 01.30, 03.00, 04.30 Пит-стоп
06.05, 10.35, 12.05, 13.35, 15.05, 16.35, 20.05, 22.35, 00.05, 01.35, 03.05 Линия авто
06.30, 17.00 Персона
07.05, 17.35 Обгоняя время
08.00, 20.30 50 автомобилей, которые стоит попробовать
08.15, 20.45 Рулевая тяга
09.00, 18.30 Автомобильные истории
09.30, 21.30 Контрольная поездка
10.15, 22.15 Автомедиа
11.00, 23.00 Автошкола
12.30, 00.30 Мотодрайв
13.00, 01.00 Драйв
14.30, 19.30, 02.30 Русские гонки

EXTREME

01.00 Fim World Motocross Championships 2008 - Соревнования по мотокроссу
02.00, 23.00 Король клетки - Программа о боевых искусствах
03.00, 03.30, 10.00, 10.30, 14.00, 14.30, 21.00, 21.30 Mobile Skate Park Tour - Передачи с лучших скейтпарков мира
04.00, 04.30, 13.00, 13.30, 18.00, 18.30 Ride Guide Mountain Bike 2007 - Передача о маунтинбайке
05.00, 05.30, 07.00, 07.30, 11.00, 11.30 I-Ex - Разные виды экстремального спорта
06.00, 09.00, 17.00, 00.00 Lg Action Sports World Championships 2008 - Соревнования по скейтборду
08.00, 08.30, 12.00, 16.00, 16.30, 20.00, 20.30 Breitling Airsports 2008 - Один из самых известных авиационных чемпионатов мира
12.30 Breitling Airsports 2008 - Один из самых известных авиационных чемпионатов мир
15.00, 19.00, 22.00 Ast Winter Dew Tour - Самые захватывающие моменты в зимних экстремальных видах спорта

Euro Sport

09.30, 21.30, 23.30 Теннис. "Гейм, сет и Матс". Журнал
10.00 Велоспорт. Тур Италии. Этап 16
11.00 Теннис. Турнир Большого Шлема. Открытый чемпионат Франции. Париж. День
12.00, 00.00 Теннис. Турнир Большого Шлема. Открытый чемпионат Франции. Париж. День
22.00 Бокс. Международный поединок. Супертяжёлая весовая категория. А.Поветкин (Россия) - Д. Дж.Эстрада . Германия
01.00 Автоспорт. Мировая серия Рено. Монако. Обзор
01.30 Ралли. Чемпионат мира. Италия. Обзор

Здоровье ТВ

05.00, 15.20, 04.00 Клинический гипноз
05.30, 15.50, 04.30 Портрет доктора
06.00, 14.25, 16.25, 20.09, 03.05 Девять месяцев
06.25, 16.50 Вкус к жизни
07.05, 10.40, 17.30, 23.40 Наболевший вопрос
07.45, 18.49 Панацея
08.15, 21.15 Ребёнок родился
08.45, 21.45 Я
09.10, 22.10 Нетрадиционная медицина
09.40, 22.40 Школа разума
10.10, 23.10 Как не потерять здоровье?
11.30, 00.20 Сколько вам лет?
12.00, 19.19, 00.50 Энциклопедия заблуждений
12.15, 01.05 Разоблачение продуктов
12.45, 01.35 Скорая помощь
13.15, 02.05 Внимание, еда!
13.40, 19.34, 02.30 Здоровье с Малышевой
14.50, 20.45, 03.30 Познай себя
18.10 Спросите доктора

НТВ Детский Мир

05.00, 09.00, 13.00 Фильм-сказка "По щучьему веленью"
06.00, 10.00, 14.00 М/с "Шайбу! Шайбу!", "Петух и краски", "Заяц Коська и родничок", "Волшебные фонарики"
07.00, 11.00 М/ф "Зеленый кузнечик", "Полет на Луну", "Письмо"
08.00, 12.00 М/с "Христофор Колумб", "Великое закрытие", "Новичок", "Котенок с улицы Лизюкова"
15.00 Х/ф "Про дракона на балконе, про ребят и самокат"
16.00 М/с "Матч-реванш", "Всех поймал", "Муравьишка-хвастунишка", "Вагончик"
17.00 М/ф "Бибигон", "Привет мартышке", "Фантик", "Обезьяна с острова Саругасима"
18.00 М/с "Христофор Колумб", "Солнечное зернышко", "Вернулся служивый домой"

Jetix

07.00, 14.15, 20.00, 02.40, 03.05 Лентяево
07.25, 13.50, 02.15 Детки из класса 402
08.10, 13.00, 13.25, 01.25, 01.50 Что с Энди?
08.35, 15.30, 15.55, 22.55, 23.20, 03.55, 04.20 Покемоны: Боевое измерение
09.00 Человек-паук
09.25, 15.05, 03.30, 11.55, 18.55 Тотали Спайс
09.50, 10.15, 17.10, 20.25, 20.50 Мир Квэста
10.40, 11.05, 17.35, 18.00, 21.15, 21.40, 06.00, 06.25 H2O - просто добавь воды
11.30, 18.30 Чародейки
12.20, 19.20 Игги Арбакл
12.40, 19.40, 06.50 Пукка
16.20, 16.45, 22.05, 22.30, 04.45, 05.10 Мистическая власть боевых рейнджеров
23.45, 00.10 Галактический футбол
00.35, 01.00 ОБАН: Звездные гонки
05.35 Мир Квеста

МОЄ КІНО МОЄ КІНО МОЄ КІНО

У Києві влаштують перший міжнародний кінофестиваль

Із 29 травня по 3 червня в Києві пройде перший Київський Міжнародний кінофестиваль, який надалі має стати щорічним. Президент КМКФ – український актор Богдан Ступка.

У конкурсних та позаконкурсних програмах фестивалю візьмуть участь 35 фільмів із двадцяти країн. Серед гостей – кінематографісти Росії, Білорусі, Польщі, Латвії, Німеччини, а також із Грузії, Угорщини та Великої Британії.

У журі конкурсу під головуванням відомого польського режисера Кшиштофа Занусси увійшли Олександр Прошкін, Леван Учанейшвілі, Івар Калниньш, Руслана Писанка, Іван Форгач, Тетяна Бовкалова, пише "Кореспондент".

Фільми для конкурсної та позаконкурсних програм відбирала комісія на чолі з кінокритиком і журналісткою Іриною Гордійчук. Урочисте відкриття КМКФ відбудеться 29 травня у Національному театрі ім. Івана Франка. Покази та заходи КМКФ пройдуть у найстарішому київському кінотеатрі "Жовтень" і Будинку Кіно.

В Україні – Фестиваль європейського кіно

Із по 9 червня 2009 р. в Києві триватиме Фестиваль європейського кіно в Україні. У програмі – найкращі фільми з 16-ти країн Євросоюзу.

Кожного фестивального вечора демонструватимуть дві нові стрічки. Фільми програми рекомендовані для участі у фестивалі посольствами іноземних держав в Україні і розраховані на широку публіку, повідомили у компанії "Артхаус Трафік".

Організатори фестивалю стверджують, що українські глядачі вперше побачать таку повну і різноманітну програму кінематографу Європи.

За результатами опитування громадської думки Інституту соціології НАН України 2008 р., європейський кінематограф, разом з російським і голлівудським, входить у трійку найбільш популярних серед глядачів.

Організатор фестивалю – Представництво Європейської Комісії в Україні та компанія "Артхаус Трафік", за підтримки посольств країн-членів та кандидатів у члени ЄС.

УТ-1

06.00 "Доброго ранку, Україно!"
06.00 Ранкова молитва
06.05 Православний календар
06.10, 07.00, 08.00, 09.05, 12.00, 15.00, 18.00, 21.00 Новини
06.15, 08.10, 23.10 Спорт
06.20 Аграрна країна
06.25, 07.20, 08.15, 09.35, 12.20, 15.25, 18.15, 19.50, 21.55, 23.15 Погода
06.30, 07.25, 08.20 Події очима майбутнього
06.55, 07.55 Кредит довіри
07.10 Спорт
07.15 Ера бізнесу
08.35 Pivot Point
08.40 Ранкові поради
09.00 Анонс передач (ранковий)
09.20, 12.10, 15.15, 19.30, 21.30 Діловий світ
09.30, 22.35 Прес-анонс
09.40 Ток-шоу "Спокуса владою"
10.35 Вихідні по-українськи
11.00, 03.00 Життя триває..
11.50, 14.50, 17.50, 03.50 Ситуація
12.25, 18.25 Український вимір
13.05 Фольк-music
14.20 Телевізійний журнал "Околиця"
15.35, 00.10, 01.20, 02.50 Служба розшуку дітей
15.40, 03.55 Д/с "Щоденники занурень", 3 с.
16.15 Індиго
16.50, 01.25 Д/с "Прекрасні розуми", 1 с.
18.55 Анонс передач /вечірній/
19.00, 02.20 Точка зору
19.40, 21.40 Світ спорту
20.00 Ток-шоу "Батьки і діти"
22.05, 04.25 Д/ф Відкрита зона. "Лікування радістю"
22.45 Мегалот
22.50 Суперлото, Трійка, Кено
23.00, 00.00 Підсумки
23.20 Від першої особи
00.15 Інтерактивний проект
04.55 Дзвінок фортуни

УТ-2

06.05 "Служба розшуку дітей"
06.10, 11.25, 02.55 Т/с "Циганське серце"
07.00, 08.00, 09.00, 17.00, 19.30, 22.30, 02.20, 05.30 ТСН
07.05 М/ф "Усі собаки потрапляють до раю"
07.45 "Шість кадрів"
08.05 Т/с "Район Беверлі-Гіллз"
09.20, 20.15 Т/с "Шлюб за заповітом"
10.25, 18.15 Т/с "Любов - не те, що здається"
13.00 Т/с "Район Беверлі-Гіллз - 3"
14.00 Т/с "Район Мелроуз"
15.00 Т/с "Всі жінки - відьми"
16.00 Т/с "Не родись вродлива"
17.20, 21.20 Т/с "Життя, якого не було"
19.25 "Погода"
23.00, 02.50 "Проспорт"
23.05, 01.50 Т/с "Секс і місто"
23.50, 03.45 Т/с "Капкан"
00.50, 04.30 "Документ"

Інтер

06.10, 01.50 Документальний проект "Докопатися до правди"
07.00, 08.00, 09.00, 12.00, 17.50 Новини
07.10, 08.10 "Ранок з Інтером"
09.10 Т/с "Ріелтор"
10.10, 20.30 Т/с "Обручка"
11.00, 19.00 Т/с "Територія краси"
12.10 "Знак якості" Екстра-чорний шоколад
13.10 Т/с "Зачароване кохання"
14.00 Т/с "Лінії долі"
15.00, 21.30 Т/с "Переділ. Кров із молоком"
16.00 Т/с "Ляльки чаклуна"
17.00, 04.10 "Судові справи"
18.10, 05.00 "Ключовий момент"
20.00, 01.30 "Подробиці"
22.20 Документальний проект "Загін космічних дворняг"
23.30 Х/ф "Кунг-фу"
02.45 Телевізійна служба розшуку дітей
02.50 Т/с "Дівчата шпигунки"
03.30 Знак якості
05.40 Уроки тітоньки Сови

ICTV

05.45 Служба розшуку дітей
05.50, 03.00 Факти
06.05, 07.50 Ділові факти
06.15, 08.00, 09.00, 01.25, 03.30 Погода
06.20, 08.35 300 сек/год
06.25 Світанок. Дитяча програма
06.50, 10.10 Т/с "Леся+Рома"
07.45, 08.45 Факти. Ранок
07.55, 08.55, 12.55, 19.10, 00.20 Спорт
08.05 Каламбур
09.05, 17.35 Т/с "Опери: Хроніки відділу убивств-3"
10.50, 15.55 Про-Зікаве.ua
11.30, 16.35 Т/с "Гончі-2"
12.45 Факти. День
13.00 Т/с "Герої"
13.55, 19.55 Т/с "Літейний, 4"
15.00, 21.00 Т/с "Розвідники"
18.45 Факти. Вечір
19.25 Надзвичайні новини з К. Стогнієм
22.05 Х/ф "Фатальна помилка".
00.05 Факти. Підсумок дня
00.25 Т/с "Загублені-2"
01.30 "Грошовий дощ". Інтерактив
03.35 Х/ф "Омен".
05.35 Т/с "Пригоди Медіганів"

П'ятий канал

06.00 Програма передач
06.01, 23.30, 02.15 "Час-Тайм"
06.15, 00.15, 03.40, 05.13 "Час спорту"
06.25, 10.20, 13.20, 15.20, 18.35, 22.50, 02.30 "Погода на курортах"
06.30 "Ранок з 5-им"
09.00, 10.00, 11.00, 12.00, 13.00, 14.00, 15.00, 16.00, 17.00, 18.00, 20.30, 23.00, 00.00, 04.00, 05.00, 19.00, 22.00, 02.00 "Час новин"
09.15, 22.15, 23.20, 05.20 "Бізнес-час"
09.25, 12.20, 14.20, 17.20, 21.50, 23.50, 03.50, 05.30 "Погода в Україні"
09.30, 00.25 "Автопілот-новини"
09.45, 11.20, 16.20, 17.50, 19.15, 00.20, 04.25 "Погода у світі"
10.30, 11.30, 12.30 "Прес-конференції у прямому ефірі"
13.30, 14.30 "5 елемент"
15.30 "Зверни увагу з Тетяною Рамус"
16.30 "Арсенал"
17.30, 04.35 "Територія закону"
18.20, 04.13 "Час економіки"
18.45 "Київський час"
19.20, 01.00 "Новий час"
21.00, 03.00 "Час"
22.25, 02.35, 05.35 "Резонанс"
00.35, 04.30 "Огляд преси"
00.40 "Ресторанні новини"

СТБ

06.25 Т/с "Грейс у вогні"(1)
06.50 "Вікна-Новини"
07.00, 08.10 "Бізнес+"
07.05, 00.45 Т/с "Вона написала вбивство"
08.00, 18.00, 22.00 "Вікна-Новини"
08.15 Х/ф "Дорога моя людина"
11.05 "Правила життя. Дитячі пологи"
12.05 "Паралельний світ"
13.00 "Слідство вели. Месник"
14.00 "Документальний детектив. Кавказький викрадач"
15.05 Т/с "Комісар Рекс"
17.00 "У пошуках пригод"
18.10, 22.20 Т/с "Доктор Хаус"
19.10 "Зіркове життя. Суїциди зірок"
20.10 "Слідство вели. Злий дух Каук'ярви"
21.30 Т/с "Кулагін та Партнери"(1)
23.15 "Фантастичні історії. Ігри з дияволом"
00.15 "Вікна-Спорт"

Новий канал

05.20 Т/с "ГІБДД і т.д."
06.05 Т/с "Солдати"
06.50, 07.10, 07.35, 08.40 "Підйом"
06.55, 14.55 Т/с "Друзі"
07.30, 08.30, 19.20, 00.55 Погода
09.00 М/с "Веселі мелодії"
09.10 Х/ф "Голава держави"
11.05, 19.25 Т/с "Кадети"
12.10, 22.25 Т/с "Щасливі разом"
13.30, 19.00, 00.35 Репортер
13.35 М/с "Шаггі та Скубі-Ду ключ знайдуть"
13.55 М/с "Ульотні сновиди"
14.30, 15.50 Teen Time
14.35 Т/с "Ханна Монтана"
15.55, 20.20 Т/с "Ранетки"
17.00, 23.25 Т/с "Відчайдушні домогосподарки-4"
17.55, 21.20 Т/с "Моя прекрасна нянька"
19.15, 00.50 Спортрепортер
01.00 Служба розшуку дітей
01.05 Х/ф "Поцілуємося?"
02.40 Т/с "Ксена - принцеса-воїн"
03.20, 04.25 Студія Зона ночі Культура
03.25 витоки Вітчизни
03.40 Браття і дружино
03.55 За часи литовської доби
04.10 Дике поле
04.30 Благодійна медицина
04.40 Чи повернеться лікар?
04.55 Студія Зона ночі
05.00 Невідома Україна
05.25 Зона ночі

ТЕТ

06.30, 11.30, 21.00 "Дивись!"
07.00 Ранковий мультик
07.30, 19.30 "Дом-2"
08.30 М/с "Хіткліффф"
09.00, 00.00 "Дивись, хто прийшов!"
09.30 "Звана вечеря"
10.30 Т/с "Приватний детектив Магнум"
12.00 Т/с "Пригоди Конана", 22 с.
13.00 "Давай одружимося"
14.00 М/с "Кіт Фелікс", 5 с.
14.30 М/с "Песик-захисник", 50 с.
15.00 М/с "Інспектор Гаджет"
15.30 М/с "Планета Грабо", 3 с.
16.00 "Єралаш"
17.00 Т/с "Володар звірів", 1 с.
18.00 З колекції улюблених мультфільмів
18.30 "Ціна кохання"
20.30 Вечірній мультик
21.30 Футбол. Ліга чемпіонів. Фінал. "Барселона" - "Манчестер Юнайтед"
23.35 "Дом-2". Спецвипуск
00.30 "Дізнайся своє майбутнє"
01.30, 02.30, 03.30, 04.30, 05.30 "7 VJ"
02.00, 03.00, 04.00, 05.00, 06.00 Сьоме небо

НТН

06.00, 02.45 "Особистий погляд"
06.30 "Переможний голос віруючого"
07.10 Х/ф "Відкрита книга", 8 с.
08.40, 11.00, 19.00, 21.30, 00.00, 02.20, 05.10 "Свідок"
09.00, 22.00 Т/с "CSI: Лас-Вегас"
10.00, 23.00 Т/с "Закон і порядок"
11.35, 00.30 Т/с "Комісар Мегре"
12.35, 01.30 Т/с "Суто англійські вбивства"
13.45 Х/ф "Людина в прохідному дворі", 2 с.
15.20 Х/ф "Відкрита книга", 9 с.
16.50 Х/ф "Людина в прохідному дворі", 3 с.
18.25 "Правда життя". На лезі скальпеля
19.25 Х/ф "Турбулентність - 3"
05.35 "Легенди бандитської Одеси"

Тоніс

06.00 Клуб 700
06.30, 11.30 Як це робиться?
06.50, 07.45 PROсім'ю
07.10, 18.30, 20.30, 23.10, 05.10 "24 години"
07.25, 20.55, 23.25, 03.35, 05.25 Погода
07.30 НовиниPRO
08.00, 21.10 Хіт-парад диких тварин
09.00 За сім морів Грузія
10.15, 17.30 Чудернацькі світи
11.50 Служба розшуку дітей
12.05 Школа ремонту
13.00 Погляд у майбутнє
15.00, 20.00 Третя планета
15.30, 04.30, 05.35 24 години. "Життя"
16.00 Вижити всупереч
17.05 За сім морів
18.40, 04.55 Сильні світу сього
19.00, 23.40 Хроніки крокодила
21.00, 23.30 24 години. Бізнес
22.10 Реальність чи фантастика
00.15 Знакі долі
03.40 Третя сила

ТРК Україна

06.00, 05.45 М/ф
06.30, 17.00, 19.00, 19.00, 03.30 Події
06.40, 17.25, 19.25, 19.25, 03.50 Спортивні події
06.45, 17.30, 03.55 Погода
06.50, 17.35, 03.00 Критична точка
07.30 Срібний апельсин
08.05 Т/с "Детективи районного масштабу 2"
09.00, 04.45 Т/с "Безмовний свідок 2"
10.00, 19.30 Шустер Live
11.00 Грошові хвилині
12.00 Т/с "Колись прийде кохання" (68 с.)
13.00 Х/ф "Крила янгола"
15.10 Т/с "Звіробій" (23 с.)
16.10, 04.00 Федеральний суддя
18.10 Т/с "Колись прийде кохання" (70 с.)
20.20 Т/с "Звіробій" (25 с.)
21.15 Футбол. Ліга Чемпіонів. Фінал. "Манчестер Юнайтед" (Англія) - "Барселона" (Іспанія)
23.50 Ток-шоу "Ніч Ліги Чемпіонів"
01.20 Т/с "Книга Деніела" (5,6 сс.)

М-1

07.00 Guten Morgen!
08.30, 09.30, 14.00, 18.00 eMOneNews
10.00, 17.00, 21.30 На раЕне
10.30, 17.30, 18.10, 22.30 Хіти Non-Stop
13.00, 20.00 CoolBaba.cc
14.15 web-парад
15.00, 16.30 Чіпси-чікси-лавандос
16.00, 21.00 Мажори
22.00 Козирний people

Мегаспорт

06.30, 07.00, 07.30, 08.00, 08.30, 17.40, 21.10, 22.40 Мегафон. Спортивні новини
06.40, 07.10, 07.40, 08.10 Спортивний календар
06.50, 07.20, 07.50, 08.20 Спорт Shift
08.45, 05.30 Пляжний волейбол. Світовий тур. Етап у Італії. Чоловіки. Півфінал
10.00, 00.00 Професійний бокс
11.30, 23.00 Бої без правил
13.10 Спортивна вікторина
14.20 Стрибки у воду. Гран-прі США. Фінали
16.40, 05.00 Стрільба з лука. Кубок світу. Огляд етапу у Хорватії
17.55 Відверто про футбол
18.55 Баскетбол. Суперліга. Плей-офф. Фінал. БК"Донецьк" - "Азовмаш" (Маріуполь). Пряма трансляція
21.30 Церемонія нагородження найкращих легкоатлетів України "Афіна 2008"
01.00 Футбол. Клубний чемпіонат світу. "Гамба" (Японія) - "Манчестер Юнайтед" (Англія)
03.00 Баскетбол. Суперліга. Плей-офф. Матч за 3-є місце. "Хімік" (Южний) - БК"Київ

м. Тернопіль ТВ-4

06.00, 10.00, 18.00 Т/с 01.05 "Спадкоємиця"
06.45, 09.15, 10.45 Ранковий фітнес
07.00, 16.00, 19.00 22.00 00.30 Провінційні вісті
07.30, 18.50, 20.50 22.30 01.00 Оголошення. Бюро знахідок
07.35 Межа правди
08.30 Переможний голос віруючого
09.00, 00.15 Час-Тайм
09.30, 17.00 "Калейдоскоп"
11.00, 16.10 Дитяча година
12.00 4-й квартал
13.00 "Сім'я від А до Я"
13.30 Дитяча програма "Чарівний ключик"
13.55 Літературно-музична композиція "Сніг у Флоренції"
15.30 Леді SP+
17.30, 03.00 Клуб англійської мови
17.55 ТНЕУ-калейдоскоп подій
19.30 Дім книги
19.40, 03.30 "Гра долі"
20.00 Наші вітання
21.00, 02.00 "Музичні делікатеси"
21.30, 02.30 "Чемпіони"
22.35, 04.00 Х/ф "Примара в глибині"
05.30 Музика на каналі

SMILE TV

07.00, 08.00, 10.15, 11.15, 15.15, 17.20 "Від вуха до вуха"
07.05, 08.05, 10.10, 11.10, 15.10, 17.10 "Сінема"
07.10, 08.10 Хронограф
07.15, 08.15 Новини. Погода. Гороскоп. Афіша
07.30, 08.30, 16.00 Мультсалон
09.00, 10.20, 13.00, 17.25, 19.30 Український хіт
09.55, 10.55, 14.55, 16.55 Телебіржа
10.00, 11.00, 15.00 Бізнес. Погода. Гороскоп. Хронограф. Афіша
11.20, 21.00 "Велнес"
11.50, 22.30 Смайл-хіти
15.20 Д/с "Унікальна Україна"
17.00 Погода. Гороскоп. Хронограф. Афіша
17.50 "МНС інформує"
18.00 Соціальна програма "Життя-буття"
18.30, 20.30, 22.00 Новини. Новини з павутини. Бізнес. Погода. Гороскоп. Хронограф. Афіша. Телебіржа
19.00 Програма вітань "Мелофон"
21.30 Д/с "Строката планета"
00.00 До півночі далеко
01.00 Електростанція
02.00 Рок-н-рол до рання
05.00 Смайл чіл аут

м. Тернопіль ТТБ

07.55, 10.20, 11.20, 19.10, 20.20, 22.20, 24.00 Погода
08.00-10.00 "Портрети дикої природи"
10.25, 11.25, 11.55, 20.25, 22.25, 23.55 "На музичній хвилі"
10.30 "Драй Хмара. Останні сторінки"
11.00 М/ф
11.30 "Літопис. Велика спокуса"
11.45 "Мандри". Біле озеро
12.00, 19.15 "Тема пік"
12.05 "Українці. Віра, Надія, Любов". ф 1. "Українці. Віра", ч.1
12.55 "В об'єктиві ТТБ"
13.00 "Вони прославили наш край"
13.20 Муз. фільм "Земля моя, земля"
13.55 Полтавська ОДТРК. "Обереги. Ковальство"
14.10 Мультикалейдоскоп
15.00, 19.00, 20.00, 22.00 "Вісті ТТБ"
15.10 Передачі ДТРК "Всесвітня служба УТР"
17.00 Україна: час місцевий. Мовлення територіальних громад
19.20 Програма для іменинників "Пісня в дарунок"
19.30 "Актуальне інтерв'ю"
20.30 "Час країни"
21.00 "По суті"
21.30 "Вечірня казка"
21.40 "Спортивні меридіани"
21.50 Д/ф "Місто Колумба"
22.30 "Велети духу і слави. Українська місія"
22.35 "Літопис". Реєстрові, городові, низові
22.50 "Пісні нашого краю"
23.00 "Українці. Віра, Надія, Любов". ф 1. "Українці. Віра", ч.2

ОРТ международное

06.00, 09.00, 12.00, 15.00, 18.00, 05.00 Новости
06.05, 09.15 "Доброе утро"
11.00 "Малахов+"
12.15, 04.05 "Модный приговор"
13.10 "Контрольная закупка"
13.40 "Хочу знать"
14.00 Другие новости
14.30 "Понять. Простить"
15.20, 05.05 Т/с "Принцесса цирка"
16.10, 03.10 "Давай поженимся!"
17.10 "Федеральный судья"
18.35, 02.30 "След"
19.20 "Пусть говорят"
20.05 Т/с "Жаркий лед"
21.00 "Время"
21.30 Т/с "Братья Карамазовы"
22.35 "В.Шалевич. Под маской Казановы"
23.35 Ночные новости
23.50 "На ночь глядя"
00.35 "Детективы"
01.10 Х/ф "Над Тиссой"

ОРТ 1 канал

07.00, 10.00, 13.00, 16.00, 19.00, 06.00 Новости
07.05, 10.15 "Доброе утро!"
11.10 "Малахов +"
12.05, 03.30 "Модный приговор"
13.15 "Контрольная закупка"
13.45 "Детективы"
14.25 "Хочу знать"
15.00 Другие новости
15.15 "Понять. Простить"
16.20 Т/с "Принцесса цирка"
17.10 "Давай поженимся!"
18.10, 04.25 "Федеральный судья"
19.30, 02.45 "След"
20.15 "Пусть говорят"
21.05, 05.10 Т/с "Жаркий лед"
22.00 "Время"
22.30, 06.05 Т/с "Братья Карамазовы"
23.30 "Вячеслав Шалевич. Под маской Казановы"
00.25 Ночные новости
00.40 "На ночь глядя"
01.25 Х/ф "Над Тиссой"

РТР

04.00 "Доброе утро, Россия!"
07.55, 02.30 "Артист забытого жанра. Владимир Шубарин"
08.50, 11.00 Т/с "Улицы разбитых фонарей"
09.50, 16.50, 03.45 Вести. Дежурная часть
10.00, 13.00, 16.00, 19.00 Вести
10.25, 13.20 Местное время. Вести-Москва
10.45 М/ф "Грибок-теремок"
12.00 Т/с "Гонка за счастьем"
13.40 Т/с "Марш Турецкого"
14.35 "Суд идет"
15.30 "Кулагин и партнеры"
16.25 Местное время. Вести-Московская область
17.00 Т/с "Однажды будет любовь"
18.00 Т/с "Кармелита. Цыганская страсть"
19.30 Местное время. Вести
19.50 "Спокойной ночи, малыши!"
20.00 Т/с "Высший пилотаж"
21.50 "Исторические хроники" с Николаем Сванидзе. "1977. Юрий Никулин"
22.50 "Вести+"
23.10 Х/ф "Лекарство против страха"
00.55 Т/с "Большая любовь-2"
01.45 Т/с "Люди в деревьях"
03.20 "Городок". Дайджест

РТР планета

05.00 "Доброе утро, Россия!"
09.00, 00.15 "Артист забытого жанра. Владимир Шубарин"
09.50, 13.35 Вести-спорт
10.00, 13.00, 16.00, 19.00 Вести
10.25, 13.20 Вести-Москва
10.45, 23.05 Х/ф "Дни хирурга Мишкина", 3 с.
12.05, 19.45 Т/с "Срочно в номер-2"
13.50, 01.55 Т/с "Родные люди"
14.40, 21.25 "Суд идет"
15.30, 22.15 "Кулагин и партнеры"
16.25 Вести-Московская область
16.45, 01.30 "Городок". Дайджест
17.15, 02.40 Т/с "Держи меня крепче"
18.05, 03.25 Т/с "Кармелита"
20.35, 04.10 "Исторические хроники" с Н.Сванидзе. "1977. Юрий Никулин"
22.50 "Вести+"
01.00 "Писатели нашего детства". Виталий Бианки

НТВ

05.00 "Сегодня утром"
08.00 Дачный ответ
09.00, 12.00, 15.00, 18.00, 22.00 Сегодня
09.20, 02.55 Особо опасен!
10.00 Т/с "Кровавый круг"
11.00, 23.45 Суд присяжных
12.30 Т/с "Возвращение Мухтара"
14.30, 17.30 Обзор. Чрезвычайное происшествие
15.30 Т/с "Адвокат"
18.30 Т/с "Город соблазнов"
20.15 Т/с "Мент в законе"
21.10 И снова здравствуйте!
22.20 Т/с "Мертвые до востребования"
23.10 Борьба за собственность
00.45 Ты не поверишь! Обзор
01.10 Х/ф "Интуиция"
03.25 Т/с "Чужое лицо"
04.15 - 05.00 Т/с "Все включено"

НТВ мир

05.00, 09.00, 12.00, 15.00, 18.00, 22.00 Сегодня
05.10 Сегодня утром
08.00 Их нравы
08.10 Т/с "Поп корн-4". 20 с; "Поп корн-5"
09.25 Русская начинка
09.55 Под прицелом славы
10.05 "Очная ставка" с Андреем Куницыным
11.00 Дачный ответ
12.40 Т/с "Дело было в Гавриловке". 6 с. "Похищение"
13.30 Х/ф "Нет спасения от любви", 2 с.
14.30, 18.40 Обзор. Чрезвычайное происшествие
15.35, 01.00 Т/с "Хозяйка судьбы", 54 с.
16.30 Т/с "Ставка на жизнь", 22 с.
17.30 Такси
19.15 Час суда. Дела семейные
20.05 И снова здравствуйте!
21.00 Т/с "Нет спасения от любви", 3 с.
22.20 Т/с "Дело было в Гавриловке". 7 с. "Сырье стратегического назначения"
23.15 Т/с "Поп корн-5". 2-3 с
00.10 Т/с "Граф Крестовский", 3 с.
01.50 Ты не поверишь! Ньюс

НТВ Наше кино

05.00 "Сон в руку, или Чемодан"
06.35 "Восемь дней надежды"
08.00 "Порожний рейс"
09.40 М/ф "Пейзаж с можжевельником"
10.15 "Кузнечик"
12.00 "Улицы разбитых фонарей". "Менты-6". "Мертвых не спросишь"
13.00, 21.00 "Предательница"
14.35, 22.35 М/ф "Сказка сказок"
15.15, 23.15 "Ветер надежды"
16.50, 00.50 "Гамлет", 1 с.
18.15, 02.15 "Длинное, длинное дело..."
20.00, 04.00 "Улицы разбитых фонарей". "Менты-6". "Роковой уик-энд"

RTVI

06.00 "Особое мнение", "Экономические новости"
07.00 М/ф
08.00 "Вечерние новости из Америки"
09.00 Т/с "Предательство", 86 с.
10.00 Т/с "Мент в законе. Судья и палач"
11.00 "Американский ликбез. Политика"
11.30 "Визави" с А.Баратта. Гость - Иосиф Кобзон, 1 ч.
12.00 "Народ против"
13.00 Х/ф "Дублер начинает действовать"
15.00, 02.00 Т/с "Предательство", 87 с.
16.00, 18.00, 19.00, 20.00 "Анонс"
16.08, 18.08, 01.00 "Особое мнение"
16.45, 01.40 "Музыка на канале"
17.00, 05.00 Т/с "Клятва", 68 с.
18.40 "Экономические новости"
19.07 "Кейс"
20.07, 04.00 "Лукавая цифра"
21.00, 03.00 Т/с "Мент в законе. Судья и палач", 2 с.
22.00 "Сейчас в мире"
22.30 "Сейчас в Израиле", "Nota Bene" с М.Джагиновым"
23.00 Х/ф "Оно". 1-2 с.

REN-TV

05.00 Т/с "У нас все дома"
05.30, 23.00 "Актуальное чтиво"
05.40, 10.00 "Час суда"
06.40, 12.00 "Званый ужин"
07.30, 20.00 Т/с "Солдаты-6"
08.30, 11.30, 15.30, 18.30 "24" Информационная программа
09.00, 17.00 "В час пик"
11.00, 04.00 Д/ф "Тайны индийских йогов"
13.00 Х/ф "Скрытая угроза"
15.00 "Пять историй": "Киноистории. "Здравствуйте, я ваша тетя!"
16.00, 19.00 Т/с "Заколдованный участок"
18.00 "Выжить в мегаполисе"
21.00 "Детективные истории": "Муки смерти. Отравители"
22.00 "Вечер"
22.30 "24" Итоговый выпуск
23.15 Х/ф "Штормовое предупреждение"
00.55 Т/с "Пантера"
02.00 "Тайны вашей судьбы. Эзо ТВ"
04.25 Ночной музыкальный канал

TVCI

07.15 "Настроение"
10.00 "История государства Российского"
10.05 М/ф
10.30, 13.30, 16.30, 19.30 События
10.45, 23.15 Х/ф "Долгая дорога в дюнах"
11.50 "Вы поедете на бал?" Спецрепортаж
12.15, 03.45 "21 кабинет"
12.45, 20.05 Т/с "Родные люди"
13.45 "Народ хочет знать". Ток-шоу
14.35 "Наша музыка". Анастасия Стоцкая
15.00, 06.05 Т/с "Жена Иуды"
15.50 "Сто вопросов взрослому"
16.50, 02.55 "Энциклопедия". Батый. Хан
16.55, 02.05 Т/с "Полицейский участок"
17.50 Д/ф "Катастрофу отменить"
18.30, 03.00 Т/с "Затмение"
19.15 М/ф "Самовар Иван Иванович"
20.50 Лицом к городу
21.45, 04.15 Т/с "Капкан"
22.35, 05.25 "Линия защиты"
00.20 "Наша музыка". Группа "Иванушки International"
00.55 События. 25-й час
01.25 "Дело принципа"
05.00 "Pop Corn-TV", 34 с.

ТНТ

05.00 "Танцы без правил"
06.00, 12.00, 18.00 "Такси"
06.30 "Никелодеон на ТНТ" "Жизнь и приключения робота-подростка", 26 с.
07.00, 00.05, 00.35 "Привет! Пока!" Реалити-шоу
07.30 "Убойная лига"
08.30, 23.30 "Убойной ночи"
09.00 "Женская лига"
09.30 "Счастливы вместе" - "Утомленные браком"
10.00 "Никелодеон на ТНТ" "Дикая семейка Торнберри", 69 с.
10.30 "Никелодеон на ТНТ" "Крутые бобры", 22 с.
11.00 "Никелодеон на ТНТ" "Эй, Арнольд"
11.30 "Никелодеон на ТНТ" "Губка Боб Квадратные штаны", 13 с.
12.30 "Счастливы вместе" - "Отцы и дети на Свете"
13.00 "Линия успеха"
13.30 "Дом-2. Live" Реалити-шоу
15.15 "Загнанный" Триллер
17.00 "Счастливы вместе" - "Большие шары Гены Букина"
17.30, 19.30 "Универ" Ситком
18.30 "Счастливы вместе" - "Груди детям не игрушка. (Часть 2)"
19.00 "Счастливы вместе" - "Секс-перезагрузка"
20.00 "Дом 2. Город любви" Реалити-шоу
21.00 К/к "Крысиные бега"
23.00 "Дом-2. После заката" Реалити-шоу. Спецвключение
01.05 "Дом-2. Осень = Любовь" Реалити-шоу
02.00 "Необъяснимо, но факт" - "Бессонница"
02.55, 03.50 "Запретная Зона" Ток-шоу
04.45 "Саша + Маша"
05.00 Окончание программы

МУЗ-ТВ

04.00, 01.30 "МузТВ хит"
05.45, 08.15, 09.45, 00.45 "Наше"
06.15, 10.15, 19.45 "М/ф"
06.30, 13.30, 02.30 "The secret life of us"
07.30, 22.45, 03.30 "Smesh.no"
07.45, 20.00, 00.30 "Самородки"
08.00, 13.00, 18.00, 22.00 PRO-Новости
08.45, 18.45 "Кризис-Шмизис"
09.15, 18.15 "Звезда пошла на..."
10.30, 20.15 "Улётный Трип"
11.00, 15.00 "Сбыча мечт!"
13.15 "Туба-туба"
14.30, 19.15, 22.15 "DANCE BATTLE"
20.45 "Золото"
21.15 "Ближе к звездам. Русские файлы"
23.00 "Pro-fashion"
23.30 "ХИТ лист"

OTV

00.00 OTV-ЧАТ
02.00, 02.50, 04.50, 05.15, 05.50, 07.00, 07.50, 08.15, 09.40, 10.15, 10.50, 12.50, 13.15, 14.50, 15.40, 16.15, 16.50, 18.00, 19.15, 19.50, 20.40, 21.20, 22.15, 22.50, 23.20 Interactive

02.45, 04.45, 05.45, 07.45, 10.45, 12.45, 14.45, 16.45, 19.45, 22.45 Національний хіт-парад
05.00, 08.00, 10.00, 13.00, 16.00, 19.00, 22.00 O-TV Every Day
06.30 Мультисвіт
09.00 Hit Girls
15.00 Hit Boys
17.00 O 20
20.00 Крем-карамельки
21.00 Калейдоскоп мандрів
23.00 Free Time

К-1

07.00, 21.30, 02.00 "Один день"
07.40, 06.10 "Відкритий світ: Мисливець і жертва"
08.45, 00.25 Т/с "Докази злочину"(1)
09.45, 14.00 Т/с "Пригоди Сіндбада"(1)
11.00, 18.10 Т/с "Оперативний псевдонім - 2. Код повернення"(1)
12.00, 19.25 Т/с "Солдати"(1)
15.20 "Дорога передача"
15.45 Х/ф "Загублений у Сибіру"
19.10 "Один день. Новини"
22.00 Х/ф "А тепер не плач"
00.00, 03.00 "Один день. Спорт"
01.20 ШОК
02.30 "Екіпаж"
03.10 "Нічне життя"

РЕТРО

04.45 Х/ф "Таёжная повесть"
06.45, 18.50, 00.55 Пестрая лента
08.00 Х/ф "Мания величия"
10.05 "Звезды эфира (Голубой огонек)
10.55 Х/ф "Фантазии Фарятьева", 1 с., 2 с.
14.00 Х/ф "Кто есть кто"
16.05 Км/ф "Лимонный торт"
16.25 Км/ф "Бабочка"
16.55 Х/ф "Два билета на дневной сеанс"
20.00 Х/ф "Бассейн"
22.25 Д/ф "Анатолий Карпов"
23.05 Х/ф "Не самый удачный день"
02.00 Х/ф "Приключение есть приключение"
04.25 Км/ф "Пари"

Enter-фільм

06.05 Мультконцерт
06.30, 08.25, 15.15 Т/с "Жизнь Клима Самгина"
08.05, 14.40, 21.00 "5 новостей о кино"
10.25, 18.20, 23.35 "Голливуд: аллея славы"
11.15, 18.00, 23.15 "SMS-голосование"
11.50, 14.20, 17.45 "Витрина-ТВ"
12.25 Х/ф "Сага о трех женщинах: Лусия"
18.55 Х/ф "Сага о трех женщинах: Матильда"
21.30 Х/ф "Доктор мертв... действительно мертв"
00.15 Х/ф "Это убийство, мадам"
01.45 Х/ф "Мечта"
02.10 Х/ф "Волга-Волга"

КІНО

06.00, 04.40 Т/с "Бухта Доусона - 2"
06.50, 11.50, 13.25, 13.35, 19.25, 01.50, 05.25 Киногод
06.55, 08.25, 13.30, 18.30, 01.55, 05.55 Прогноз
07.00, 16.30 М/с "Котопес - 3"
07.30, 17.30 М/с "Злюки-бобры - 5"
08.00, 17.00 М/с "Джимми Нейтрон - 3"
08.30, 18.00 Шоу Бэнни Хилла
09.00, 19.30 Т/с "Амазонка Питера Бенчли"
10.00 Такси
10.30, 15.00 Т/с "Гарри и Хендерсоны - 2"
11.00, 18.35 Судебные дела. Преступление и наказание
12.50, 01.45 Киноляпы
14.00 Киномания
15.30 Т/с "Сваха"
20.30 "Наша Раша"
21.30 Х/ф"Перекрестки"
23.25, 01.15 Секс с Анфисой Чеховой
00.00 Х/ф "Восход солнца" х21
02.00 Х/ф"Ржавый аллюминий"
03.35 Х/ф "Старинный водевиль"
05.30 Book

Телеклуб

19.00 Т/с "Иванов и Рабинович", 8 с.
20.00 Т/с "Эра Стрельца", 2 с.
21.00 Т/с "Агентство "Золотая пуля". 3 с. "Дело о прокурорше в постели"
22.00 Х/ф "Человек со свалки", 1 с., 2 с.
01.00 Т/с "Секретная служба его величества". ф.1. "Невеста авиатора", 1 с.
02.00 Т/с "Эра Стрельца", 3 с.
03.00 Т/с "Агентство "Золотая пуля". 4 с. "Дело о порнографии"

СТС

05.00 Т/с "Эврика"
05.55 М/с "Смешарики"
06.30, 08.30, 16.00, 18.00 Т/с "Папины дочки"
07.00, 19.00 Т/с "Ранетки"
08.00, 23.30 Истории в деталях
09.00, 20.00 Т/с "Любовь - не то, что кажется..."
10.00 Т/с "Моя прекрасная няня"
11.00, 15.00 "Галилео"
11.30 Т/с "Короли игры"
12.30 М/с "Все псы попадают в рай"
13.00 М/с "Новые приключения человека-паука"
13.30 М/с "Клуб Винкс - школа волшебниц"
14.00 М/с "Черный плащ"
14.30 Т/с "Все тип-топ, или Жизнь Зака и Коди"
16.30 Т/с "Кадетство"
17.30 Т/с "6 кадров"
21.00 Х/ф "Дрожь земли-3. Возвращение чудовищ"
23.00 Песня дня
00.00 Х/ф "Королевская милость"
02.00 "Хорошие песни"
03.30 Т/с "Джинн дома"

Hallmark

23.45, 21.00 "Работорговля"
01.30, 03.10 "Отдел мокрых дел"
02.20, 04.00 "Следствие ведет Да Винчи"
05.00 "Состояние психики"
06.30, 12.45 "Доктор Живаго"
08.15, 16.15, 20.00 "Доктор Хаус"
09.15 "Приют для Энни"
11.00, 17.15 "Убийства в Мидсомере"
14.30 "Спрятать Викторию"
19.00 "Джордан расследует"
22.45 "Детективы под сукном"

zone reality

07.00, 12.00, 19.10 Чудесные истории о животных
07.50, 13.15 Кто мы и откуда?
08.40, 14.05 За гранью понимания
09.30, 16.10, 20.45 Спасение детей
09.55, 14.55 Под кожей
10.20, 17.25, 05.15 Отели с привидениями
11.15, 18.20, 06.10 Измена
12.45 Что же произошло?
15.20, 19.55, 04.25 Травма
16.35 Путешествие в неизведанное с Джоном Эдвардсом
21.10, 01.00 Копы в небе
22.00, 01.50 Преступление и наказание. Австралия
23.30, 03.20 Таинство рождения
23.50, 03.40 Необъяснимые тайны
00.35 Пороки Майами

Discovery

07.00, 22.00 Майамские чернила: В салоне растет напряженность
08.00, 14.50 Самые богатые люди в мире
09.00 Дикие блюда: Нью-Йорк
09.50 Пока тебя не было: Нью-Йорк: красное, белое, новое
10.40, 18.40 Истории дизайна
11.30 Жить непросто людям маленького роста! День Благодарения: Ч. 1
11.55 Жить непросто людям маленького роста! День Благодарения: Ч. 2
12.20 Джон, Кейт и восемь детей: Гаражные работы
12.45 Оденься к свадьбе: Это не мое платье
13.10 Лос-Анджелесские чернила: Приезд Холли
14.00 Майамские чернила: Эйми и Нуньес покупают бар
15.40 Отремонтируй и продай с Томми Уолшем: США: Тай
16.05 Отремонтируй и продай с Томми Уолшем: США: Брайан и Дженетт
16.30 Короли коктейлей: Лондон
17.00 Дикие блюда: Великобритания
17.50 Пока тебя не было: Аннаполис: на корабле
19.30 Жить непросто людям маленького роста! Так много карликов
19.55 Жить непросто людям маленького роста! Большая конференция карликов
20.20 Джон, Кейт и восемь детей: Поиск домработницы
20.45 Оденься к свадьбе: Напряг растет
21.10 Лос-Анджелесские чернила: У Пикси проблемы
22.50 Травматологи: Экстремальные меры
23.40 Отремонтируй и продай с Томми Уолшем: США: Лаура
00.05 Отремонтируй и продай с Томми Уолшем: США: Артур
00.30 Короли коктейлей: Берлин
01.00 Дикие блюда: Мексиканский залив
01.55 Пока тебя не было: Аннаполис: особняк Серебряный клен
02.50 Отремонтируй и продай с Томми Уолшем: США: Дейв
03.15 Отремонтируй и продай с Томми Уолшем: США: Чип
03.45 Джон, Кейт и восемь детей: Блинчики и горшки
04.10 Оденься к свадьбе: Повезет в любви
04.40 Жить непросто людям маленького роста! Одиночество
05.10 Жить непросто людям маленького роста! Маленький человек в большом городе
05.40 Кафе мира: Азия: Бали
06.05 Лос-Анджелесские чернила: Трудные решения

NATIONAL GEOGRAPHIC

05.00, 12.00 С точки зрения науки. Космические путешественники
06.00, 13.00 Суперсооружения. Дворец мечты в Дубае
07.00 С точки зрения науки. Рождение Солнечной системы
08.00 Охота на охотника. Гибель человека-медведя
09.00, 14.00 Чудеса инженерии. Небоскрёб
10.00, 15.00 Суперсооружения. Подвесной мост над Гранд-Каньоном
11.00 Акула по кличке Николь
16.00 Демоны животного мира
17.00 Охота на охотника. Атака в Заполярье
18.00 Секреты истории. Эксперименты ЦРУ
19.00 С точки зрения науки. Рождение Америки
20.00, 02.00 Библия Дьявола
21.00, 00.00, 03.00 Что мы знаем об Иисусе?
22.00, 01.00, 04.00 Суперсооружения древности. Собор Св. Павла
23.00 Запреты. Экстремальные артисты

Discovery

05.00, 13.40 Искривление времени
05.25, 14.05, 00.00 Майамские чернила
06.20, 10.55 Заезды
07.15, 07.45, 16.00, 16.30, 03.40 Из чего это сделано?
08.10, 23.00 Головоломы
09.05, 18.00, 04.05 Разрушители легенд
10.00 Создай мотоцикл
11.50, 22.00 Выжить любой ценой
12.45, 19.00 Спецназ: Смерть вредителям
15.00, 02.45 Автомастерские: Лондон
17.00, 01.50 Американский чоппер
20.00, 00.55 В борьбе со стихией
21.00, 21.30 Молниеносные катастрофы

Discovery - science

07.00, 19.15 Зеленые колеса: Электромотоцикл KillaCycle
07.25, 19.40 Зеленые колеса: Мускульная сила
07.55, 15.40 Суперкорабли: Эрик Рауде - Нефтедобывающая платформа
08.45 Завтра и послезавтра: Серия 16
09.35 Войны на свалке: Пляжные спасательные вездеходы
10.30, 17.25, 02.35 Требуется сборка
10.55 Помешанные на трюках: Человек-ракета
11.20, 16.30, 03.30 Головоломы
12.15, 12.40, 20.10, 04.25, 20.35, 04.50 Как это работает
13.05 Разрушители легенд: Коричневая нота
13.55 Зеленые колеса: Солнечная энергия
14.20, 03.00 Помешанные на трюках: Прыжок с трайлера
14.45, 00.45 Войны на свалке: Внедорожники
17.50 Зеленые колеса: Технологии будущего
18.20 Как спасти планету: Электростанция на орбите
21.05, 05.20 Разрушители легенд: Бетономешалка
22.00, 06.10 Как это работает: Стеклянные бутылки/Ножовки/Вратарские маски
22.25, 06.35 Как это работает: Клюшки для лакросса/ Мороженая рыба/Фонарики/ Кисти
22.55 Как все это устроено?
23.50 Суперкорабли: Royal Clipper - Под парусом мечты
01.40 Завтра и послезавтра

Animal Planet

05.00, 07.00, 07.30 Самые забавные животные планеты
06.00 Охотник за крокодилами
08.00, 16.00, 21.00, 02.45 Финикс: скорая ветеринарная помощь
09.00 Отдел по охране животных: полиция Майами
10.00, 17.00, 23.00, 04.35 СОС дикой природы
10.30, 17.30, 23.30 Разрушители стереотипов
11.00 Дикая Европа
12.00 Территория животных
13.00 Рууд и его жуки
14.00, 22.00, 03.40 Полиция Хьюстона - отдел по защите животных
15.00 Ветеринары-стажеры
15.30 Заповедник в дебрях Африки
18.00, 00.00 Поместье сурикатов
18.30, 00.30 Обезьянья жизнь
19.00, 00.55 Мир природы
20.00, 01.50 Китовые войны

Охота и Рыбалка

05.00, 15.15, 03.15 Большая охота
05.30, 15.45, 03.45 От нашего шефа
05.45, 16.00, 04.00 Ружьё
06.00, 08.55, 10.25, 14.45, 16.15, 19.55, 20.55, 22.25, 02.45, 04.15 Диалоги о рыбалке
06.30, 16.45 Альманах странствий
07.00, 17.15 Ни пуха, ни пера!
07.30, 11.55, 13.20, 17.45, 23.55 Охота в Новом Свете
07.55, 18.10 Подводная охота
08.25, 20.25 История охоты
09.25, 21.25 Большая рыбалка
09.55, 18.40, 21.55 Снасти
10.10, 22.10, 04.45 Нож
10.55, 22.55 Дичеразведение
11.25, 23.25 Про охоту и рыбалку
12.20, 00.20 Клёвое место
12.50, 00.50 Гордон в засаде
13.45, 18.55, 01.45 О собаках
14.15, 19.25, 02.15 Мастер-класс
14.30, 19.40, 02.30 Байки
01.20 Приключения охотников

DRIVE

05.00, 07.00, 15.30, 17.30, 03.30 Форсаж
05.30, 16.00, 04.00 Русские гонки
06.00, 07.30, 08.30, 10.25, 10.55, 11.40, 12.00, 13.30, 15.00, 16.30, 18.00, 20.00, 20.30, 22.25, 23.40, 00.00, 01.30, 03.00, 04.30 Пит-стоп
06.05, 07.35, 12.05, 13.35, 15.05, 16.35, 18.05, 00.05, 01.35, 03.05, 04.35 Линия авто
06.30, 13.00, 17.00, 01.00 Автоособенности
08.00, 18.30 Персона
08.35, 20.35 Обгоняя время
09.30, 21.30 50 автомобилей, которые стоит попробовать
09.45, 21.45 Рулевая тяга
10.30, 22.30 Автомобильные истории
11.00, 23.00 Контрольная поездка
11.45, 23.45 Автомедиа
12.30, 00.30 Автошкола
14.00, 19.00, 02.00 Мотодрайв
14.30, 19.30, 02.30 Драйв
20.05 Автомир

EXTREME

01.00 Ast Winter Dew Tour - Самые захватывающие моменты в зимних экстремальных видах спорта
02.00, 23.00 Король клетки - Программа о боевых искусствах
03.00, 03.30, 10.00, 10.30, 14.00, 14.30, 21.00, 21.30 Mobile Skate Park Tour - Передачи с лучших скейтпарков мира
04.00, 04.30, 13.00, 13.30, 18.00, 18.30 Ride Guide Mountain Bike 2007 - Передача о маунтинбайке
05.00, 05.30, 07.00, 07.30, 11.00, 11.30 I-Ex - Разные виды экстремального спорта
06.00, 09.00, 17.00, 00.00 Lg Action Sports World Championships 2008 - Соревнования по скейтборду
08.00, 08.30, 12.00, 12.30, 16.00, 16.30, 20.00, 20.30 Breitling Airsports 2008 - Один из самых известных авиационных чемпионатов мира
15.00, 19.00, 22.00 Brazil X Games - Соревнования по различным видам экстремального спорта: BMX, скейтбординг, мотогонки

Euro Sport

09.30, 21.30 Теннис. "Гейм, сет и Матс". Журнал
10.00 Ралли. Чемпионат мира. Италия. Обзор
11.00 Теннис. Турнир Большого Шлема. Открытый чемпионат Франции. Париж. День
12.00, 18.45, 01.00 Теннис. Турнир Большого Шлема. Открытый чемпионат Франции. Париж. День 4
16.30 Велоспорт. Тур Италии. Этап 17
18.30 Футбол. Евроголы. Новости
21.50 Велоспорт. "Планета Армстронг"
21.55 Ванкувер-2010. Обратный отсчёт
22.30 Избранное по средам
22.35 Конный спорт. Выездка
23.05 Новости конного спорта
23.10 Гольф (будет объявлено дополнительно)
23.20 Гольф. Тур PGA. Турнир Byron Nelson Classic. США
00.15 Гольф. Евротур. Чемпионат BMW. Англия
00.45 Гольф клуб. Новости гольфа
00.50 Яхт клуб. Новости парусного спорта

Здоровье ТВ

05.00, 15.25, 03.55 Здоровье с Малышевой
05.35, 07.30, 16.00, 18.00, 04.30 Девять месяцев
06.00, 16.25 Познай себя
06.30, 16.55 Клинический гипноз
07.00, 17.30 Портрет доктора
07.55, 18.25 Вкус к жизни
08.35, 12.25, 21.00, 01.05 Наболевший вопрос
09.15, 22.10 Панацея
09.45, 22.40 Ребёнок родился
10.20, 19.05, 23.10 Я
10.45, 23.35 Нетрадиционная медицина
11.15, 00.05 Школа разума
11.45, 00.35 Как не потерять здоровье?
13.05, 01.45 Сколько вам лет?
13.35, 02.15 Энциклопедия заблуждений
13.50, 19.35, 02.30 Разоблачение продуктов
14.20, 20.05, 03.00 Скорая помощь
14.50, 20.35, 03.30 Внимание, еда!
21.40 Спросите доктора

НТВ Детский Мир

05.00, 09.00, 13.00 Х/ф "Про драконна на балконе, про ребят и самокат"
06.00, 10.00, 14.00 М/с "Матч-реванш", "Всех поймал", "Муравьишка-хвастунишка", "Вагончик"
07.00, 11.00 М/ф "Бибигон", "Привет мартышке", "Фантик", "Обезьяна с острова Саругасима"
08.00, 12.00 М/с "Христофор Колумб", "Солнечное зернышко", "Вернулся служивый домой", "Я жду тебя, кит"
15.00 Фильм-сказка "Детство Бемби"
16.20 М/с "Бременские музыканты", "Кот, который умел петь", "Желтик"
17.00 М/ф "Три медведя", "Впервые на арене", "В гостях у лета", "Сказка дедушки Ай-По"
18.00 М/с "Черный пират", "Переменка №5", "Пилюля"

Jetix

07.00, 14.15, 14.40, 20.00, 02.40, 03.05 Лентяево
07.25, 07.45, 13.50, 02.15 Детки из класса 402
08.10, 13.00, 13.25, 01.25, 01.50 Что с Энди?
08.35, 15.30, 15.55, 22.55, 23.20, 03.55, 04.20 Покемоны: Боевое измерение
09.00 Человек-паук
09.25, 15.05, 03.30, 11.55, 18.55 Тотали Спайс
09.50, 10.15, 17.10, 20.25, 20.50 Мир Квэста
10.40, 11.05, 17.35, 18.00, 21.15, 21.40, 06.00, 06.25 H2O - просто добавь воды
11.30, 18.30 Чародейки
12.20, 19.20 Игги Арбакл
12.40, 19.40, 06.50 Пукка
16.20, 16.45, 22.05, 22.30, 04.45, 05.10 Мистическая власть боевых рейнджеров
23.45, 00.10 Галактический футбол
00.35, 01.00 ОБАН: Звездные гонки
05.35 Мир Квеста

НОВИНИ КІНО

Екранізують біографію Френка Сінатри

Оскаорносний режисер Мартін Скорсезе зніме біографічний фільм про легендарного співака і кіноактора Френка Сінатру. Головну роль може зіграти Леонардо Ді Капріо.

Сценарій напише Філ Олден Робінсон, який зняв фільм "Поле мрії" (Field of Dreams, 1989), номінований на Оскар.

Донька Френка Сінатри Тіна буде одним із відповідальних продюсерів проекту, повідомляє Reuters.

— Мій батько завжди поважав людей, з якими йому доводилося працювати, і люди платили йому взаємністю, — зазначила Тіна Сінатра. — Я впевнена, що ця традиція збережеться і зараз, під час роботи над фільмом.

Головну роль у фільмі може зіграти Леонардо ДіКапріо. За словами представника Mandalay Кеті Шульман, ДіКапріо є улюбленим актором Скорсезе. Він зіграв у останніх чотирьох фільмах режисера, включаючи Shutter Island, який виходить цього року.

Стрічка стане першим повнометражним фільмом про життя Сінатри, призначеним для кінопрокату. У 1992 р. транслювали телесеріал, в якому роль Сінатри виконував Філіп Каснофф, а в 1998 р. телемережа HBO випустила фільм The Rat Pack із Реєм Ліотою у головній ролі.

Френк Сінатра народився в Брукліні в 1915 році. За свою довгу і плідну кар'єру він записав декілька сотень пісень і знявся в десятках фільмів. Сінатра помер у 1998 р. від серцевого нападу.

НОВИНИ КІНО

Кольорові "Сімнадцять миттєвостей" мали успіх

Кольорові версії фільмів "У бій ідуть одні старики" і "Сімнадцять миттєвостей весни", вперше показані цього року до дня Перемоги, виявилися популярнішими за оригінальні чорно-білі варіанти, пишуть РИА "Новости".

Тим часом громадська організація Комуністи Петербурга і Ленобласті створила Рух проти колоризації і спотворень радянського кіно. Активісти пообіцяли стягнути з телеканалу РТР 1 млрд. рублів компенсації за моральні збитки.

УТ-1

06.00 "Доброго ранку, Україно!"
06.00 Ранкова молитва
06.05 Православний календар
06.10, 07.00, 08.00, 09.05, 12.00, 15.00, 18.00, 21.00 Новини
06.15, 08.10, 23.10 Спорт
06.20 Аграрна країна
06.25, 07.20, 08.15, 09.35, 12.20, 15.25, 18.15, 19.50, 21.55, 23.15 Погода
06.30, 07.25, 08.20 Події очима майбутнього
06.55, 07.55 Кредит довіри
07.10 Спорт
07.15 Ера бізнесу
07.40 Ера якості
07.50 Здоровий бізнес
08.25 Рейтингова панорама
08.35 Pivot Point
08.40 Ранкові поради
09.00 Анонс передач (ранковий)
09.20, 12.10, 15.15, 19.30, 21.30 Діловий світ
09.30, 22.45 Прес-анонс
09.40 Ток-шоу "Батьки і діти"
10.30 Далі буде..
11.00, 03.00 Життя триває..
11.50, 14.50, 17.50, 02.10, 03.50 Ситуація
12.25, 18.25 Український вимір
13.05, 04.25 Хай щастить
13.55 Книга.ua
15.35, 00.10, 01.20, 02.50 Служба розшуку дітей
15.40, 03.55 Д/с "Щоденники занурень", 4 с.
16.15 Індиго
16.45 Шлях до успіху
17.05, 01.30 Кордон держави
17.25, 01.50 Д/ф "Держава починається з кордону"
18.55 Анонс передач /вечірній/
19.00, 02.20 Точка зору
19.40, 21.40 Світ спорту
20.00 "Знайдемо вихід" з Н. Розинською
22.05 Д/ф "Один за всіх" із циклу "12 подвигів СПЕЦНАЗА"
22.55 Трійка, Кено, Максима
23.00, 00.00 Підсумки
23.20 Від першої особи
00.15 Інтерактивний проект
04.55 Дзвінок фортуни

УТ-2

06.00 "Служба розшуку дітей"
06.05, 11.25, 02.55 Т/с "Циганське серце"
07.00, 08.00, 09.00, 17.00, 19.30, 22.30, 02.20, 05.30 ТСН
07.05 М/ф "Усі собаки потрапляють до раю"
07.45 "Шість кадрів"
08.05, 13.00 Т/с "Район Беверлі-Гіллз"
09.20, 20.15 Т/с "Шлюб за заповітом"
10.25, 18.15 Т/с "Любов - не те, що здається"
14.00 Т/с "Район Мелроуз"
15.00 Т/с "Всі жінки - відьми"
16.00 Т/с "Не родись вродлива"
17.20, 21.20 Т/с "Життя, якого не було"
19.25 "Погода"
23.00, 02.50 "Проспорт"
23.05, 01.50 Т/с "Секс і місто"
23.50, 03.40 Т/с "Капкан"
00.50, 04.30 "Документ"

Інтер

06.10, 01.50 Документальний проект "Докопатися до правди"
07.00, 08.00, 09.00, 12.00, 17.50 Новини
07.10, 08.10 "Ранок з Інтером"
09.10 Т/с "Ріелтор"
10.10, 20.30 Т/с "Обручка"
11.00, 19.00 Т/с "Територія краси"
12.10 "Знак якості" Кілька в томаті
13.10 Т/с "Зачароване кохання"
14.00 Т/с "Лінії долі"
15.00, 21.30 Т/с "Переділ. Кров із молоком"
16.00 Т/с "Ляльки чаклуна"
17.00, 04.10 "Судові справи"
18.10, 04.50 "Ключовий момент"
20.00, 01.20 "Подробиці"
22.20 Документальний проект "Формула кохання Олександра Абдулова"
23.30 Х/ф "Кунг-фу: Відродження легенди"
02.40 Телевізійна служба розшуку дітей
02.45 Т/с "Дівчата шпигунки"
03.30 "Знак якості"
05.40 Уроки тітоньки Сови

ICTV

06.00, 02.55 Факти
06.15, 07.50 Ділові факти
06.20, 08.00, 09.00, 01.20, 03.20 Погода
06.25, 08.35 300 сек/год
06.30 Світанок. Дитяча програма
06.55, 10.15 Т/с "Леся+Рома"
07.45, 08.45 Факти. Ранок
07.55, 08.55, 12.55, 19.10, 00.10 Спорт
08.05 Каламбур
09.05, 17.35 Т/с "Опери: Хроніки відділу убивств-3"
10.55, 15.55 Про-Зікаве.ua
11.30, 16.35 Т/с "Гончі-2"
12.45 Факти. День
13.00 Т/с "Герої"
13.55, 19.55 Т/с "Літсйний, 4"
15.00, 21.00 Т/с "Розвідники"
18.45 Факти. Вечір
19.25 Надзвичайні новини з К. Стогнієм
22.00 Х/ф "Біле золото".
23.55 Факти. Підсумок дня
00.20 Т/с "Загублені-2"
01.25 "Грошовий дощ". Інтерактив
03.25 Х/ф "Команда мрії".
05.20 Т/с "Пригоди Медіганів"

П'ятий канал

06.00 Програма передач
06.01, 23.40, 03.40 "Час-Тайм"
06.15, 00.15, 05.13 "Час спорту"
06.25, 10.20, 13.20, 15.20, 18.35 "Погода на курортах"
06.30 "Ранок з 5-им"
09.00, 10.00, 11.00, 12.00, 13.00, 14.00, 15.00, 16.00, 17.00, 18.00, 20.30, 00.00, 05.00, 19.00 "Час новин"
09.15, 23.45, 05.20 "Бізнес-час"
09.25, 12.20, 14.20, 17.20, 23.55, 05.30 "Погода в Україні"
09.30, 00.25 "Автопілот-новини"
09.45, 11.20, 16.20, 17.50, 19.15, 00.20, 04.50 "Погода у світі"
10.30, 11.30, 12.30 "Прес-конференції у прямому ефірі"
13.30, 14.30 "5 елемент"
15.30 "Феєрія мандрів"
16.30 "Драйв"
17.30, 05.35 "Резонанс"
18.20, 04.35 "Час економіки"
18.45 "Київський час"
19.20, 01.00 "Новий час"
21.00, 04.00 "Час"
21.40, 02.00 Ток-шоу "Я так думаю з Анною Безулик"
00.35, 03.55, 04.55 "Огляд преси"
00.40 "Великі імена"

СТБ

06.25 Т/с "Грейс у вогні"(1)
06.50 "Вікна-Новини"
07.00, 08.10 "Бізнес+"
07.05, 00.40 Т/с "Вона написала вбивство"
08.00, 18.00, 22.00 "Вікна-Новини"
08.15 Х/ф "Старики-розбійники"
10.50 "Зіркове життя. Суїциди зірок"
11.50 "Фантастичні історії. Ігри з дияволом"
12.50 "Слідство вели. Злий дух Каук'ярви"
13.50 "Документальний детектив. Жнива на полі чудес"
14.30 Т/с "Кулагін та Партнери"(1)
17.00 "У пошуках пригод"
18.10, 22.20 Т/с "Доктор Хаус"
19.10 "Моя правда. Барі Алібасов"
20.10 "Слідство вели. Шалене золото"
21.30 Т/с "Кулагін та Партнери"
23.15 "Паралельний світ"
00.15 "Вікна-Спорт"

Новий канал

05.20 Т/с "ПБДД і т.д."
06.05 Т/с "Солдати"
06.50, 07.10, 07.35, 08.40 "Підйом"
06.55, 14.55 Т/с "Друзі"
07.30, 08.30, 19.20, 00.50 Погода
09.00 Х/ф "Торнадо"
11.00, 19.25 Т/с "Кадети"
12.05, 22.20 Т/с "Щасливі разом"
13.30, 19.00, 00.30 Репортер
13.35 М/с "Шаггі та Скубі-Ду ключ знайдуть"
13.55 М/с "Ульотні сновиди"
14.30, 15.50 Teen Time
14.35 Т/с "Ханна Монтана"
15.55, 20.20 Т/с "Ранетки"
17.00, 23.20 Т/с "Відчайдушні домогосподарки-4"
17.55, 21.15 Т/с "Моя прекрасна нянька"
19.15, 00.45 Спортрепортер
00.55 Служба розшуку дітей
01.00 Х/ф "Гість"
02.20 Т/с "Ксена - принцеса-воїн"
03.00, 04.00 Студія Зона ночі Культура
03.05 Запорізька Січ. Витоки
03.15 Козацький флот
03.30 Зоряний час козацтва
03.45 Козацька руїна
04.05 Українське бароко
04.35 Студія Зона ночі
04.40 Невідома Україна
05.20 Зона ночі

ТЕТ

06.30, 11.30 "Дивись!"
07.00 Ранковий мультик
07.30, 19.30 "Дом-2"
08.30 М/с "Хіткліфф"
09.00 "Дивись, хто прийшов!"
09.30, 21.00 "Звана вечеря"
10.30 Т/с "Приватний детектив Магнум"
12.00 Т/с "Володар звірів", 1 с.
13.00 "Давай одружимося"
14.00 М/с "Кіт Фелікс", 6 с.
14.30 М/с "Песик-захисник", 51 с.
15.00 М/с "Інспектор Гаджет"
15.30 М/с "Планета Грабо", 4 с.
16.00 "Єралаш"
17.00 Т/с "Володар звірів", 2 с.
18.00 З колекції улюблених мультфільмів
18.30 "Ціна кохання"
20.30 Вечірній мультик
22.00 "Вікна"
23.00 Баскетбол.Чемпіонат УБЛ
01.00 "Дізнайся своє майбутнє"
02.00, 03.00, 04.00, 05.00, 06.00 Сьоме небо
02.30, 03.30, 04.30, 05.30 "7 VJ"

НТН

06.00, 02.45 "Особистий погляд"
06.30 "Переможний голос віруючого"
07.10 Х/ф "Відкрита книга", 9 с.
08.40, 11.00, 19.00, 21.30, 00.00, 02.20, 05.10 "Свідок"
09.00, 22.00 Т/с "CSI: Лас-Вегас"
10.00, 23.00 Т/с "Закон і порядок"
11.35, 00.30 Т/с "Комісар Мегре"
12.35, 01.30 Т/с "Суто англійські вбивства"
13.45 Х/ф "Людина в прохідному дворі", 3 с.
15.15 Х/ф "Без особливого ризику"
16.55 Х/ф "Людина в прохідному дворі", 4 с.
18.25 "Легенди бандитської Одеси". Смерть Кішки
19.25 Х/ф "Найсильніший удар - 2"
05.35 "Легенди бандитської Одеси"

Тоніс

06.00 Клуб 700
06.30, 11.30 Як це робиться?
06.50, 07.45 PROсім'ю
07.10, 18.30, 20.30, 23.10, 05.10 "24 години"
07.25, 20.55, 23.25, 03.35, 05.25 Погода
07.30 НовиниPRO
08.00, 21.10 Хіт-парад диких тварин
09.00 За сім морів
10.15, 17.30 Чудернацькі світи
11.50 Служба розшуку дітей
12.05 Школа ремонту
13.00 Погляд у майбутнє
15.00 Третя планета
15.30 24 години. "Життя"
16.00 Вижити всупереч
17.05 За сім морів
18.40, 04.55 Сильні світу сього
19.00, 23.40 Хроніки крокодила
20.00, 04.30, 05.35 Головне питання
21.00, 23.30 24 години. Бізнес
22.10 Реальність чи фантастика
00.15 Знакі долі
03.40 Партизани

ТРК Україна

06.00, 05.45 М/ф
06.30, 17.00, 19.00, 03.30 Події
06.40, 17.25, 19.25, 03.50 Спортивні події
06.45, 17.30, 03.55 Погода
06.50, 17.35 Критична точка
07.30 Срібний апельсин
08.05 Т/с "Детективи районного масштабу 2"
09.00, 04.45 Т/с "Безмовний свідок 2"
10.00, 19.30 Шустер Live
11.00 Грошові хвилині
12.00 Т/с "Колись прийде кохання" (69 с.)
13.00 Х/ф "Повний подих"
15.10 Т/с "Звіробій" (24 с.)
16.10, 04.00 Федеральний суддя
18.10 Т/с "Колись прийде кохання" (71 с.)
20.20 Т/с "Звіробій" (26,27 сс.)
22.15 Гумористичний концерт
23.30 Рикошет
00.20 Х/ф "Остання втеча"

01.50 Х/ф "Метаморфози"

М-1

07.00 Guten Morgen!
08.30, 09.30, 14.00, 18.00 eMOneNews
10.00, 17.00, 22.00 На раЕне
10.30, 18.10, 19.30, 22.30 Хіти Non-Stop
13.00, 20.30 CoolBaba.cc
14.15 web-парад
15.00, 16.30 Чіпси-чікси-лавандос
16.00, 21.30 Мажори
17.30 Music Post
19.00 Хроніки моди
20.00 Star Magazine

Мегаспорт

06.30, 07.00, 07.30, 08.00, 08.30, 17.40, 19.55, 22.40 Мегафон. Спортивні новини
06.40, 07.10, 08.10 Спортивний календар
06.50, 07.20, 07.50, 08.20 Спорт Shift
08.45, 05.30 Пляжний волейбол. Світовий тур. Етап у Італії. Чоловіки. Матч за 3-є місце
10.00, 00.00 Професійний бокс
11.30, 23.00 Бої без правил
13.10 Спортивна вікторина
14.20 Стрибки у воду. Гран-прі США. Фінали
16.40, 05.00 Легка атлетика. Щотижневий огляд IAAF
17.55 Футбол. Чемпіонат України. Найкращі матчі
20.10 Футбол. Кубок України. Півфінал. "Ворскла" (Полтава) - "Металіст" (Харків)
01.00 Футбол. Клубний чемпіонат світу. "Аделаїда Юнайтед" (Австралія) - "Аль Ахлі" (Єгипет)
03.00 Баскетбол. Суперліга. Плей-офф. Фінал. БК"Донецьк" - "Азовмаш" (Маріуполь)

м. Тернопіль ТВ-4

06.00, 10.00, 18.00 Т/с 01.05 "Спадкоємиця"
06.45, 09.15, 10.45 Ранковий фітнес
07.00, 16.00, 19.00 22.00 00.30 Провінційні вісті
07.30, 18.50, 20.55 22.30 01.00 Оголошення. Бюро знахідок
07.35 "Музичні делікатеси"
08.00 "Чемпіони"
08.30 Переможний голос віруючого
09.00, 00.15 Час-Тайм
09.30, 12.00 Клуб англійської мови
11.00, 16.10 Дитяча година
12.30, 17.00 "Калейдоскоп"
13.00 Велика мандрівка
13.30 "Гал-кліп"
14.00 Х/ф "Примара в глибині"
15.40 "Гра долі"
17.30, 19.30, 03.00 4-й квартал
20.00 Наші вітання
21.00, 02.00 "Мій комфортний дім"
21.30, 02.30 "Слід"
22.35, 04.00 Х/ф "Полонена"
05.45 Музика на каналі

SMILE TV

07.00, 08.00, 10.15, 11.15, 15.15, 17.20 "Від вуха до вуха"
07.05, 08.05, 10.10, 11.10, 15.10, 17.10 "Сінема"
07.10, 08.10 Хронограф
07.15, 08.15 Новини. Погода. Гороскоп. Афіша
07.30, 16.40 Мультсалон
08.30, 13.00, 17.25, 21.30 Український хіт
09.55, 10.55, 14.55, 16.55 Телебіржа
10.00, 11.00, 15.00, 17.00 Погода. Гороскоп. Хронограф. Афіша
10.20, 16.00 Дитяча програма "Капітошка"
11.20, 22.30 Смайл-хіти
15.20 Д/с "Строката планета"
18.00 Д/с "Унікальна Україна"
18.30, 20.30, 22.00 Новини. Новини з павутини. Бізнес. Погода. Гороскоп. Хронограф. Афіша. Телебіржа
19.00 Програма вітань "Мелофон"
19.20 "Слід"
19.40 "Слово мера" (прямий ефір)
21.00 "Паті Лайф"
00.00 Електростанція
01.00 Саркофаг
02.00 До півночі далеко
04.00 Подих 80-тих
05.00 Смайл чіл аут

м. Тернопіль ТТБ

07.55, 10.20, 11.20, 19.10, 20.20, 22.20, 24.00 Погода
08.00-10.00 "Портрети дикої природи"
10.25, 11.25, 20.25, 21.35, 22.25 "На музичній хвилі"
10.30 "Актуальне інтерв'ю"
11.00 М/ф
11.30 "Спортивні меридіани"
11.40, 19.15 "Тема пік"
11.45 "Літопис". Реєстрові, городові, низові
12.00 Д/ф "Місто Колумба"
12.10 "Українці. Віра, Надія, Любов". ф 1. "Українці. Віра", ч.2
13.05 Д/ф "Мідна казка"
13.20 Х/ф "Пристрасть", 1 с.
14.15 Мультикалейдоскоп
15.00, 19.00, 20.00, 22.00 "Вісті ТТБ"
15.10 Передача ДТРК "Всесвітня служба УТР"
17.00 Україна: час місцевий. Регіональні новини
19.20 Програма для іменинників "Пісня в дарунок"
19.30 "Пенсійна реформа: консультує спеціаліст"
19.40 "Долі людські". Лікар з душею поета
19.55 "Мальовниче Тернопілля"
20.30 "Час країни"
21.00 "Армія нескорених"
21.30 "Вечірня казка"
21.40 "Я хочу сказати"
21.55 "Забуті пісні" ("Літа минають")
22.30 "Велети духу і слави. Українська місія"
22.35 "Літопис". На чатах
22.50 "Пісні нашого краю"
23.00 "Українці. Віра, Надія, Любов". ф 2. "Українці. Надія", ч.1

ОРТ международное

06.00, 09.00, 12.00, 15.00, 18.00, 05.00 Новости
06.05, 09.15 "Доброе утро"
11.00 "Малахов+"
12.15, 04.05 "Модный приговор"
13.10 "Контрольная закупка"
13.40 "Хочу знать"
14.00 Другие новости
14.30 "Понять. Простить"
15.20, 05.05 Т/с "Принцесса цирка"
16.10, 03.15 "Давай поженимся!"
17.10 "Федеральный судья"
18.35, 02.35 "След"
19.20 "Пусть говорят"
20.05 Т/с "Жаркий лед"
21.00 "Время"
21.30 Т/с "Братья Карамазовы"
22.35 "Человек и закон"
23.35 Ночные новости
23.50 "Судите сами"
00.40 "Детективы"
01.15 Х/ф "Шанс"

ОРТ 1 канал

07.00, 10.00, 13.00, 16.00, 19.00, 06.00 Новости
07.05, 10.15 "Доброе утро!"
11.10 "Малахов +"
12.05, 03.30 "Модный приговор"
13.15 "Контрольная закупка"
13.45 "Детективы"
14.25 "Хочу знать"
15.00 Другие новости
15.15 "Понять. Простить"
16.20 Т/с "Принцесса цирка"
17.10 "Давай поженимся!"
18.10, 04.25 "Федеральный судья"
19.30, 02.50 "След"
20.15 "Пусть говорят"
21.05, 05.10 Т/с "Жаркий лед"
22.00 "Время"
22.30, 06.05 Т/с "Братья Карамазовы"
23.30 "Человек и закон"
00.25 Ночные новости
00.40 "Судите сами"
01.30 Х/ф "Шанс"

РТР

04.00 "Доброе утро, Россия!"
07.55, 02.45 "Тихая война Василия Пушкарева"
08.50, 11.00 Т/с "Улицы разбитых фонарей"
09.50, 16.50, 03.45 Вести. Дежурная часть
10.00, 13.00, 16.00, 19.00 Вести
10.25, 13.20 Местное время. Вести-Москва
10.45 М/ф "Свинья-копилка"
12.00 Т/с "Гонка за счастьем"
13.40 Т/с "Марш Турецкого"
14.35 "Суд идет"
15.30 "Кулагин и партнеры"
16.25 Местное время. Вести-Московская область
17.00 Т/с "Однажды будет любовь"
18.00 Т/с "Кармелита. Цыганская страсть"
19.30 Местное время. Вести
19.50 "Спокойной ночи, малыши!"
20.00 Т/с "Высший пилотаж"
21.50 "Шерлок Холмс и доктор Ватсон. Рождение легенды"
22.50 "Вести+"
23.10 Х/ф "По этапу"
01.10 Т/с "Большая любовь-2"
02.00 Т/с "Люди в деревьях"

РТР планета

05.00 "Доброе утро, Россия!"
09.00, 00.20 "Тихая война Василия Пушкарева"
09.50, 13.35 Вести-спорт
10.00, 13.00, 16.00, 19.00 Вести
10.25, 13.20 Вести-Москва
10.45 Х/ф "Гранитные острова"
12.05, 19.45 Т/с "Срочно в номер-2"
13.50, 01.55 Т/с "Родные люди"
14.40, 21.25 "Суд идет"
15.30, 22.15 "Кулагин и партнеры"
16.25 Вести-Московская область
16.45, 01.30 "Городок". Дайджест
17.15, 02.40 Т/с "Держи меня крепче"
18.05, 03.25 Т/с "Кармелита"
20.35, 04.10 "Шерлок Холмс и доктор Ватсон. Рождение легенды"
22.50 "Вести+"
23.05 Х/ф "Гранитные острова". 1976 г.
01.05 "Писатели нашего детства". Валентин Берестов

НТВ

05.00 "Сегодня утром"
08.00 Повара и поварята
08.30 "Женский взгляд"
09.00, 12.00, 15.00, 18.00, 22.00 Сегодня
09.20 Чрезвычайное происшествие. Расследование
10.00 Т/с "Кровавый круг"
11.00 Суд присяжных
12.30 Т/с "Возвращение Мухтара"
14.30, 17.30 Обзор. Чрезвычайное происшествие
15.30 Т/с "Адвокат"
18.30 Т/с "Город соблазнов"
20.15 Т/с "Мент в законе"
21.10 Русские не сдаются!
22.20 Т/с "Мертвые до востребования"
00.00 Авиаторы
00.35 Ты не поверишь! Обзор
01.00 Х/ф "Красная скрипка"
03.20 Т/с "Чужое лицо"
04.15 - 05.00 Т/с "Все включено"

НТВ мир

05.00, 09.00, 12.00, 15.00, 18.00, 22.00 Сегодня
05.10 Сегодня утром
08.00 Их нравы
08.10 Т/с "Поп корн-5". 2-3 с
09.25 Повара и поварята
10.05 Под прицелом славы
10.10 И снова здравствуйте!
11.00 "Необъяснимо, но факт". "Жизнь на двоих"
12.40 Т/с "Дело было в Гавриловке". 7 с. "Сырье стратегического назначения"
13.30 Х/ф "Нет спасения от любви", 3 с.
14.30, 18.40 Обзор. Чрезвычайное происшествие
15.35, 01.00 Т/с "Хозяйка судьбы", 55 с.
16.30 Т/с "Ставка на жизнь", 23 с.
17.30 Такси
19.15 Час суда
20.05 Русские не сдаются!
21.00 Т/с "Нет спасения от любви", 4 с.
22.20 Т/с "Дело было в Гавриловке". 8 с. "Призрак рок-оперы"
23.15 Т/с "Поп корн-5". 4-5 с
00.10 Т/с "Граф Крестовский", 4 с.
01.50 Ты не поверишь! Ньюс

НТВ Наше кино

05.00 "Предательница"
06.35 М/ф "Сказка сказок"
07.15 "Ветер надежды"
08.50 "Гамлет", 1 с.
10.15 "Длинное, длинное дело..."
12.00 "Улицы разбитых фонарей". "Менты-6". "Роковой уик-энд"
13.00, 21.00 "Объяснение в любви", 1 с.
14.20, 22.20 "Объяснение в любви", 2 с.
15.30, 23.30 "Танцы на крыше"
16.50, 00.50 "Гамлет", 2 с.
18.15, 02.15 "Первая встреча, последняя встреча"
20.00, 04.00 "Улицы разбитых фонарей". "Менты-6". "Разбой на Фонтанке", 1 ч.

RTVI

06.00 "Особое мнение", "Экономические новости"
07.00 М/ф
08.00 "Вечерние новости из Америки"
09.00 Т/с "Предательство", 87 с.
10.00 Т/с "Мент в законе. Судья и палач"
11.00 "Кейс"
12.00 "Лукавая цифра"
13.00 Х/ф "Оно". 1-2 с.
15.00, 02.00 Т/с "Предательство", 88 с.
16.00, 18.00, 19.00, 20.00 "Анонс"
16.08, 18.08, 01.00 "Особое мнение"
16.45, 01.40 "Музыка на канале"
17.00, 05.00 Т/с "Клятва", 69 с.
18.40 "Экономические новости"
19.07 "Клинч"
20.07, 04.00 "Большой дозор"
21.00, 03.00 Т/с "Мент в законе. Судья и палач", 3 с.
22.00 "Сейчас в мире"
22.30 "Сейчас в Израиле", "Глава недели"
23.00 Х/ф "Полосатый рейс"

REN-TV

05.00 Т/с "У нас все дома"
05.30, 23.00 "Актуальное чтиво"
05.40, 10.00 "Час суда"
06.40, 12.00 "Званый ужин"
07.30, 20.00 Т/с "Солдаты-6"
08.30, 11.30, 15.30, 18.30 "24" Информационная программа
09.00, 17.00 "В час пик"
11.00 Д/ф "Тайны индийских йогов"
13.00 Х/ф "Штормовое предупреждение"
15.00 "Пять историй": "Смерть на трассе"
16.00, 19.00 Т/с "Заколдованный участок"
18.00 "Выжить в мегаполисе"
21.00 "Секретные истории": "Обреченные убивать"
22.00 "Вечер"
22.30 "24" Итоговый выпуск
23.15 Х/ф "Люди мафии"
01.00 Т/с "Пантера"
02.00 "Тайны вашей судьбы. Эзо ТВ"
04.00 Д/ф "Корея: перекресток религий"
04.25 Ночной музыкальный канал

TVCI

07.15 "Настроение"
09.30 "История государства Российского"
09.35, 18.30, 03.00 Т/с "Затмение"
10.20, 19.15 М/ф "Король черепах"
10.30, 13.30, 16.30, 19.30 События
10.45, 23.15 Х/ф "Долгая дорога в дюнах"
11.55 "Резонанс"
12.15, 03.45 "Наши любимые животные"
12.45, 20.05 Т/с "Родные люди"
13.45 Временно доступен. Сева Новгородцев
14.35 "Наша музыка". Группа "Иванушки International"
15.00, 06.05 Т/с "Жена Иуды"
15.50 "Момент истины"
16.50, 02.55 "Энциклопедия". Эхнатон. Фараон
16.55, 02.05 Т/с "Полицейский участок"
17.50 Д/ф "Олег Попцов. Остаться человеком"
18.15 "Репортер"
20.50 В центре внимания
21.25 "День аиста"
21.45, 04.15 Т/с "Капкан"
22.35, 05.25 Д/ф "Тигр прыгает дважды"
00.25 "Наша музыка"
00.55 События. 25-й час
01.25 Д/ф "Триллер по-соседски"
05.00 "Pop Corn-TV", 35 с.

ТНТ

05.00 "Танцы без правил"
06.00, 12.00, 18.00 "Такси"
06.30 "Никелодеон на ТНТ" "Жизнь и приключения робота-подростка", 27 с.
07.00 "Никелодеон на ТНТ" "Детки подросли", 22 с.
07.30 "Убойная лига"
08.30, 23.25 "Убойной ночи"
09.00 "Женская лига"
09.30 "Счастливы вместе" - "Большие шары Гены Букина"
10.00 "Никелодеон на ТНТ" "Дикая семейка Торнберри", 70 с.
10.30 "Никелодеон на ТНТ" "Крутые бобры"
11.00 "Никелодеон на ТНТ" "Эй, Арнольд"

11.30 "Никелодеон на ТНТ" "Губка Боб Квадратные штаны", 14 с.
12.30 "Счастливы вместе" - "Секс-перезагрузка"
13.00 "Линия успеха"
13.30 "Дом-2. Live" Реалити-шоу
14.55 "Крысиные бега"
17.00 "Счастливы вместе" - "Свердловский Кончаловский"
17.30, 19.30 "Универ" Ситком
18.30 "Счастливы вместе" - "Жизнь в кредит"
19.00 "Счастливы вместе" - "Ацкий отжиг"
20.00 "Дом 2. Город любви" Реалити-шоу
21.00 К/к "Шестой элемент"
22.55 "Дом-2. После заката" Реалити-шоу. Спецвключение
00.00, 00.30 "Привет! Пока!" Реалити-шоу
00.55 "Дом-2. Осень = Любовь" Реалити-шоу
01.50 "Необъяснимо, но факт" - "Концы света"
02.50, 03.40 "Запретная Зона" Ток-шоу
04.40 "Саша + Маша"
05.00 Окончание программы

МУЗ-ТВ

04.00, 01.30 "МузТВ хит"
05.45, 08.15, 09.45, 00.45 "Наше"
06.15, 10.15, 19.45 "М/ф"
06.30, 13.30, 02.30 "The secret life of us"
07.30, 03.30 "Smesh.no"
07.45, 20.00, 00.30 "Самородки"
08.00, 13.00, 18.00, 22.00 PRO-Новости
08.45, 18.45 "Кризис-Шмизис"
09.15, 18.15 "Звезда пошла на..."
10.30, 20.15 "Улётный Трип"
11.00, 15.00 "Сбыча мечт!"
13.15 "Игого"
14.30, 19.15, 22.15 "DANCE BATTLE"
20.45 "Золото"
21.15 "Отчаянные домохозяйки в большом городе"
21.30 "FAQ"
22.45 "Ежегодный фестиваль танцевальной музыки "Муз-плотформа"
23.00 "Стилистика"В
23.30 "VIP-Zone"

OTV

00.00 OTV-ЧАТ
02.00, 02.50, 04.50, 05.15, 05.50, 07.00, 07.50, 08.15, 10.15, 10.50, 12.00, 12.50, 13.15, 14.50, 15.40, 16.15, 16.50, 17.30, 18.20, 19.15, 19.50, 21.20, 22.15, 22.50, 23.40 Interactive
02.45, 04.45, 05.45, 07.45, 10.45, 12.45, 14.45, 16.45, 19.45, 22.45 Національний хіт-парад
05.00, 08.00, 10.00, 13.00, 16.00, 19.00, 22.00 O-TV Every Day
06.30 Мультисвіт
11.00 О 20
15.00 Крем-карамельки
17.00 Тін-клуб
18.00 Free Time
21.00 Bon Appetit!
23.00 Hit Boys

К-1

07.00, 21.30, 02.10 "Один день"
07.40, 06.10 "Відкритий світ: Влада павуків"
08.45, 00.25 Т/с "Докази злочину"(1)
09.45, 14.00 Т/с "Пригоди Сіндбада"(1)
11.00, 18.10 Т/с "Оперативний псевдонім - 2. Код повернення"(1)
12.00, 19.25 Т/с "Солдати"(1)
15.20 Далекі родичі
15.40 "33 квадратних метри"
16.10 Х/ф "А тепер не плач"
19.10 "Один день. Новини"
22.00 Х/ф "Кіберджек-2. Битва за майбутнє"
00.00, 03.15 "Один день. Спорт"
01.25 ШОК
02.30 "Один репортаж"
03.30 "Нічне життя"

РЕТРО

05.10 Х/ф "Улица полна неожиданностей"
06.45, 12.45, 00.50 Пестрая лента
08.00 Х/ф "Пикник у висячей скалы"
10.10 Д/ф "Что ты делаешь вечером?"
10.45 Х/ф "Таёжная повесть"
14.00 Х/ф "Мания величия"
16.05 "Звезды эфира (Голубой огонек)
16.55 Х/ф "Фантазии Фарятьева"
20.00 Х/ф "Кто есть кто"
22.05 Км/ф "Лимонный торт"
22.25 Км/ф "Бабочка"
22.55 Х/ф "Два билета на дневной сеанс"
02.00 Х/ф "Бассейн"
04.25 Д/ф "Анатолий Карпов"

Enter-фільм

06.00 Мультконцерт
06.25, 08.20, 15.15 Т/с "Жизнь Клима Самгина"
07.40, 14.45, 21.05 "5 новостей о кино"
10.15, 18.35, 23.35 "Голливуд: аллея славы"
11.15, 18.10, 23.15 "SMS-голосование"
11.50, 14.25, 17.55 "Витрина-ТВ"
12.15 Х/ф "Сага о трех женщинах: Матильда"
19.15 Х/ф "Сладкий, как мед"
21.30 Х/ф "Настройся на убийство"
00.05 Х/ф "Доктор мертв... действительно мертв"
01.50 Х/ф "Волга-Волга"
03.35 Х/ф "Валерий Чкалов"

KINO

06.00, 04.40 Т/с "Бухта Доусона - 2"
06.50, 11.50, 13.25, 13.35, 19.25, 05.25 Киногод
06.55, 08.25, 13.30, 18.30, 02.00, 05.55 Прогноз
07.00, 16.30 М/с "Котопес - 3"
07.30, 17.30 М/с "Злюки-бобры - 5"
08.00, 17.00 М/с "Джимми Нейтрон - 3"
08.30, 18.00 Шоу Бэнни Хилла
09.00 Т/с "Амазонка Питера Бенчли"
10.00 Такси
10.30, 15.00 Т/с "Гарри и Хендерсоны - 2"
11.00, 18.35 Судебные дела. Преступление и наказание
12.50 Киноляпы
14.00 Киномания
15.30 Т/с "Сваха"
19.30 Х/ф"Перекрестки"
21.30 Х/ф"Во имя короля"
23.45, 01.30 Секс с Анфисой Чеховой
00.15 Х/ф "Да Винчи" х21
02.05 Х/ф "Кубанские казаки"
03.50 Х/ф "Чук и Гек"
05.30 Book

Телеклуб

19.00 Т/с "Секретная служба его величества". ф.1. "Невеста авиатора", 1 с.
20.00 Т/с "Эра Стрельца", 3 с.
21.00 Т/с "Агентство "Золотая пуля". 4 с. "Дело о порнографии"
22.00 Х/ф "Человек со свалки"
01.00 Т/с "Секретная служба его величества". ф.1. "Невеста авиатора", 2 с.
02.00 Т/с "Эра Стрельца", 4 с.
03.00 Т/с "Агентство "Золотая пуля". 5 с. "Дело об урановом контейнере"

СТС

05.00 Т/с "Эврика"
05.55 М/с "Смешарики"
06.30, 08.30, 16.00, 18.00 Т/с "Папины дочки"
07.00, 19.00 Т/с "Ранетки"
08.00, 23.30 Истории в деталях
09.00, 20.00 Т/с "Любовь - не то, что кажется..."
10.00 Т/с "Моя прекрасная няня"
11.00, 15.00 "Галилео"
11.30 Т/с "Короли игры"
12.30 М/с "Все псы попадают в рай"
13.00 М/с "Новые приключения человека-паука"
13.30 М/с "Клуб Винкс - школа волшебниц"
14.00 М/с "Черный плащ"
14.30 Т/с "Все тип-топ, или Жизнь Зака и Коди"
16.30 Т/с "Кадетство"
17.30 Т/с "6 кадров"
21.00 Х/ф "Дрожь земли-4. Легенда начинается"
23.00 Песня дня
00.00 Х/ф "Постовой на перекрестке"
02.00 "Хорошие песни"
03.15 М/с "Зорро. Поколение Зет"
04.00 Музыка на СТС

Hallmark

23.45 "Пытки в глухомани"
01.30, 03.10 "Отдел мокрых дел"
02.20, 04.00 "Следствие ведет Да Винчи"
05.00 "Приют для Энни"
06.30 "Доктор Живаго"
08.15, 16.15, 20.00 "Доктор Хаус"
09.15 "Жеребенок"
11.00, 17.15 "Убийства в Мидсомере"
12.45 "Благословенный незнакомец"
14.30 "Дженнифер"
19.00 "Джордан расследует"
21.00 "Роковое спасение"
22.45 "Детективы под сукном"

zone reality

07.00, 12.00, 19.10 Чудесные истории о животных
07.50, 13.15 Кто мы и откуда?
08.40, 14.05 За гранью понимания
09.30, 16.10, 20.45 Нелепые законы
09.55, 14.55 Под кожей
10.20, 17.25, 05.15 Отели с привидениями
11.15, 18.20, 06.10 Измена
12.45 Что же произошло?
15.20, 19.55, 04.30 Травма
16.35 Путешествие в неизведанное с Джоном Эдвардсом
21.10, 01.00 Семь дней, которые потрясли Новый Орлеан
22.00, 01.50 Преступление и наказание. Австралия
23.30, 03.20 Таинство рождения
23.50, 03.45 Необъяснимые тайны
00.35 Пороки Майами

Discovery

07.00, 22.00 Майамские чернила: Пятеро смелых
08.00, 14.50 Самые богатые люди Европы: Давайте я вас развлеку
09.00 Дикие блюда: Великобритания
09.50 Пока тебя не было: Аннаполис: на корабле
10.40, 18.40 Истории дизайна
11.30 Жить непросто людям маленького роста! Так много карликов
11.55 Жить непросто людям маленького роста! Большая конференция карликов
12.20 Джон, Кейт и восемь детей: Поиск домработницы
12.45 Оденься к свадьбе: Напряг растет
13.10 Лос-Анджелесские чернила: У Пикси проблемы
14.00 Майамские чернила: В салоне растет напряженность
15.40 Отремонтируй и продай с Томми Уолшем: США: Лаура
16.05 Отремонтируй и продай с Томми Уолшем: США: Артур
16.30 Короли коктейлей: Берлин
17.00 Дикие блюда: Мексиканский залив
17.50 Пока тебя не было: Аннаполис: особняк Серебряный клен
19.30 Жить непросто людям маленького роста! Одиночество
19.55 Жить непросто людям маленького роста! Маленький человек в большом городе
20.20 Джон, Кейт и восемь детей: Блинчики и горшки
20.45 Оденься к свадьбе: Повезет в любви
21.10 Лос-Анджелесские чернила: Трудные решения
22.50 Травматологи: Слишком весело
23.40 Отремонтируй и продай с Томми Уолшем: США: Дейв
00.05 Отремонтируй и продай с Томми Уолшем: США: Чип
00.30 Кафе мира: Азия: Бали
01.00 Дикие блюда: Тринидад и Тобаго
01.55 Пока тебя не было: Аннаполис: коттедж Смотритель маяка
02.50 Отремонтируй и продай с Томми Уолшем: США: Мишель
03.15 Отремонтируй и продай с Томми Уолшем: США: Майкл и Стейси
03.45 Джон, Кейт и восемь детей: Джону стукнул тридцатник
04.10 Оденься к свадьбе: Свадебные страдания
04.40 Жить непросто людям маленького роста! Без ума от Мула
05.10 Жить непросто людям маленького роста! Близнецы? Двойная проблема
05.40 Кафе мира: Азия: Пенанг
06.05 Лос-Анджелесские чернила: Кэт возвращается, а где же Ханна?

NATIONAL GEOGRAPHIC

05.00, 12.00 С точки зрения науки. Рождение Америки
06.00, 13.00 Библия Дьявола
07.00 С точки зрения науки. Рождение Вселенной
08.00 Охота на охотника. Атака в Заполярье
09.00, 14.00 Что мы знаем об Иисусе?
10.00, 15.00 Суперсооружения древности. Собор Св. Павла
11.00, 20.00, 02.00 Загадки королевской кобры
16.00 Дневник исследователя. Хищники в опасности
17.00 Охота на охотника. Смерть на краю земли
18.00 Суперсооружения. Добытчики алмазов
19.00 С точки зрения науки. Доисторические американцы
21.00, 00.00, 03.00 По следам исчезающих животных
22.00, 01.00, 04.00 Опасные встречи. Возвращение в пещеру питона
23.00 Запреты. Смена пола

Discovery

05.00, 13.40 Искривление времени
05.25, 14.05, 00.00 Майамские чернила
06.20, 10.55 Заезды
07.15, 07.45, 16.00, 16.30 Из чего это сделано?
08.10, 23.00 Головоломы
09.05, 18.00, 04.05 Разрушители легенд
10.00 Автомастерские: Лондон
11.50, 22.00 Выжить любой ценой
12.45, 19.00 Спецназ: Смерть вредителям
15.00, 02.45 Крутой тюнинг
17.00, 01.50 Американский чоппер
20.00, 00.55 На месте преступления
21.00 Моя ужасная история

Discovery - science

07.00, 19.15 Как все это устроено?
07.55, 15.40 Суперкорабли: Royal Clipper - Под парусом мечты
08.45, 01.40 Завтра и послезавтра
09.35 Войны на свалке: Внедорожники
10.30, 17.25, 02.35 Требуется сборка
10.55 Помешанные на трюках: Прыжок с трайлера
11.20, 16.30, 03.30, 22.00, 06.10 Головоломы
12.15, 12.40, 20.10, 04.25, 20.35, 04.50 Как это работает
13.05 Разрушители легенд: Бетономешалка
13.55 Зеленые колеса: Технологии будущего
14.20, 03.00 Помешанные на трюках: Прокатиться по стенке грузовика
14.45, 00.45 Супер-войны на свалке: Снегоходы
17.50 Зеленые колеса: Экотопливо
18.20 Как это работает: Стеклянные бутылки/Ножовки/Вратарские маски
18.45 Как это работает: Клюшки для лакросса/ Мороженая рыба/Фонарики/Кисти
21.05, 05.20 Разрушители легенд: Взрыв в туалете
22.55 Головоломы: издевательство над историей
23.50 Суперкорабли: Ferry Ulysses - Гигантский паром

Animal Planet

05.00, 07.00, 07.30 Самые забавные животные планеты
06.00 Охотник за крокодилами
08.00, 16.00, 21.00, 02.45 Финикс: скорая ветеринарная помощь
09.00 Отдел по охране животных: полиция Майами
10.00, 17.00, 23.00, 04.35 СОС дикой природы
10.30, 17.30, 23.30 Разрушители стереотипов
11.00 Мир природы
12.00 Территория животных
13.00 Рууд и его жуки
14.00 Китовые войны
15.00 Ветеринары-стажеры
15.30, 19.00, 00.55 Заповедник в дебрях Африки
18.00, 00.00 Поместье сурикатов
18.30, 00.30 Обезьянья жизнь
20.00, 01.50 Дикие и опасные
22.00, 03.40 Полиция Хьюстона - отдел по защите животных

Охота и Рыбалка

05.00, 15.15, 03.15 Большая рыбалка
05.30, 15.45, 03.45 Снасти
05.45, 16.00, 04.00 Нож
06.00, 10.20, 11.50, 14.45, 16.15, 19.55, 22.20, 23.50, 02.45, 04.15 Диалоги о рыбалке
06.30, 16.45 Дичеразведение
07.00, 17.15 Про охоту и рыбалку
07.30, 08.55, 13.20, 17.45, 20.55, 01.20 Охота в Новом Свете
07.55, 18.10 Клёвое место
08.25, 20.25 Гордон в засаде
09.20, 21.20 О собаках
09.50, 21.50, 04.45 Мастер-класс
10.05, 22.05 Байки
10.50, 22.50 Большая охота
11.20, 18.40, 23.20 От нашего шефа
11.35, 23.35 Ружьё
12.20, 00.20 Альманах странствий
12.50, 00.50 Ни пуха, ни пера!
13.45, 18.55, 01.45 Подводная охота
14.15, 19.25, 02.15 История охоты

DRIVE

05.00, 15.30, 03.30 Мотодрайв
05.30, 16.00, 04.00 Драйв
06.00, 07.30, 09.00, 10.00, 11.55, 12.25, 13.10, 13.30, 15.00, 16.30, 18.00, 20.00, 21.00, 22.00, 23.55, 01.10, 01.30, 03.00, 04.30 Пит-стоп
06.05, 20.05 Автомир
06.30, 08.30, 17.00, 20.30 Форсаж
07.00, 17.30 Русские гонки
07.35, 09.05, 13.35, 15.05, 16.35, 18.05, 21.05, 01.35, 03.05, 04.35 Линия авто
08.00, 14.30, 18.30, 19.30 Автоособенности
09.30, 21.30 Персона
10.05, 22.05 Обгоняя время
11.00, 23.00 50 автомобилей, которые стоит попробовать
11.15, 23.15 Рулевая тяга
12.00, 00.00 Автомобильные истории
12.30, 00.30 Контрольная поездка
13.15, 01.15 Автомедиа
14.00, 19.00, 02.00 Автошкола

EXTREME

01.00 Brazil X Games - Соревнования по различным видам экстремального спорта: BMX, скейтбординг, мотогонки
02.00, 23.00 Король клетки - Программа о боевых искусствах
03.00, 03.30, 10.00, 10.30, 14.00, 14.30, 21.00, 21.30 Mobile Skate Park Tour - Передачи с лучших скейтпарков мира
04.00, 04.30, 13.00, 13.30, 18.00, 18.30 Ride Guide Mountain Bike 2007 - Передача о маунтинбайке
05.00, 05.30, 07.00, 07.30, 11.00, 11.30 I-Ex - Разные виды экстремального спорта
06.00 Lg Action Sports World Championships 2008 - Соревнования по скейтборду
08.00, 08.30, 12.00, 12.30, 16.00, 16.30, 20.00, 20.30 Breitling Airsports 2008 - Один из самых известных авиационных чемпионатов мира
09.00, 17.00, 00.00 ASP Tour 2007 - Программа о серфинге
15.00, 19.00, 22.00 X Games 14 - Соревнования по BMX

Euro Sport

09.30, 20.30 Теннис. "Гейм, сет и Матс". Журнал
10.00 Велоспорт. Тур Италии. Этап 17
11.00 Теннис. Турнир Большого Шлема. Открытый чемпионат Франции. Париж. День 4
12.00, 18.45, 00.00 Теннис. Турнир Большого Шлема. Открытый чемпионат Франции. Париж. День 5
17.00 Велоспорт. Тур Италии. Этап 18
18.30 Футбол. Евроголы. Новости
21.00 Боевые искусства. Бойцовский клуб. Мировой Гран-при. Йокогама (Япония)
01.00 Футбол. Лига чемпионов УЕФА. Финал

Здоровье ТВ

05.00, 15.10, 03.25 Разоблачение продуктов
05.30, 15.40 Скорая помощь
06.00, 16.15, 03.55 Внимание, еда!
06.25, 16.40, 04.20 Здоровье с Малышевой
07.00, 08.55, 17.15, 20.50 Девять месяцев
07.25, 17.40 Познай себя
07.55, 18.10 Клинический гипноз
08.25, 18.50 Портрет доктора
09.20, 21.15 Вкус к жизни
10.00, 13.40, 19.20, 21.55, 02.00 Наболевший вопрос
10.40, 23.05 Панацея
11.10, 23.35 Ребёнок родился
11.40, 00.05 Я
12.05, 00.30 Нетрадиционная медицина
12.40, 01.00 Школа разума
13.10, 01.30 Как не потерять здоровье?
14.20, 20.00, 02.40 Сколько вам лет?
14.55, 20.35, 03.10 Энциклопедия заблуждений
22.35 Спросите доктора

НТВ Детский Мир

05.00, 09.00, 13.00 Фильм-сказка "Детство Бемби"
06.20, 10.20, 14.20 М/с "Бременские музыканты", "Кот, который умел петь", "Желтик"
07.00, 11.00 М/ф "Три медведя", "Впервые на арене", "В гостях у лета", "Сказка дедушки Ай-по"
08.00, 12.00 М/с "Черный пират". 1 с., "Переменка №5", "Пилюля", "Как будто"
15.00 Фильм-сказка "Юность Бемби"
16.05 М/с "По следам бременских музыкантов", "Лягушонок ищет папу", "Потерялась внучка"
17.00 М/ф "Последний лепесток", "Веселая карусель" №1, "Высокая горка"
18.00 М/с "Черный пират", "Крашеный лис", "Контакт"

Jetix

07.00, 14.15, 20.00, 02.40, 03.05 Лентяево
07.25, 07.45, 13.50, 02.15 Детки из класса 402
08.10, 13.00, 13.25, 01.25, 01.50 Что с Энди?
08.35, 15.30, 15.55, 22.55, 23.20, 03.55, 04.20 Покемоны: Боевое измерение
09.00 Человек-паук
09.25, 15.05, 03.30, 11.55, 18.55 Тотали Спайс
09.50, 10.15, 17.10, 20.25, 20.50 Мир Квэста
10.40, 11.05, 17.35, 18.00, 21.15, 21.40, 06.00, 06.25 H2O - просто добавь воды
11.30, 18.30 Чародейки
12.20, 19.20 Игги Арбакл
12.40, 19.40, 06.50 Пукка
16.20, 16.45, 22.05, 22.30, 04.45, 05.10 Мистическая власть боевых рейнджеров
23.45, 00.10 Галактический футбол
00.35, 01.00 ОБАН: Звездные гонки
05.35 Мир Квеста

УТ-1

06.00 "Доброго ранку, Україно!"
06.00 Ранкова молитва
06.05 Православний календар
06.10, 07.00, 08.00, 09.05, 12.00, 15.00, 18.00, 21.00 Новини
06.15, 08.10 Спорт
06.20 Аграрна країна
06.25, 07.20, 08.15, 09.35, 12.20, 15.25, 18.15, 19.25, 21.55, 23.10 Погода
06.30, 07.25, 08.20 Події очима майбутнього
06.55, 07.55 Кредит довіри
07.10 Спорт
07.15 Ера бізнесу
07.35 Будівельний майданчик
07.50 Історія бізнесу
08.35 Pivot Point
08.40 Ранкові поради
09.00 Анонс передач (ранковий)
09.20, 12.10, 15.15, 19.05, 21.30 Діловий світ
09.30, 22.45 Прес-анонс
09.40 "Знайдемо вихід" з Н. Розинською
10.30 Кіно.ua
11.00, 03.00 Життя триває..
11.50, 14.50, 17.50, 03.50 Ситуація
12.25, 18.25 Український вимір
13.05 Наша пісня
14.00, 02.20 "Надвечір'я" з Т. Щербатюк
14.30, 04.30 Темний силует
15.35, 00.10, 01.20, 02.50, 04.45 Служба розшуку дітей
15.40, 04.00 Д/с "Щоденники занурень", 5 с.
16.15 Пазли
16.50, 01.25 Д/с "Прекрасні розуми", 2 с.
18.55 Анонс передач /вечірній/
19.15, 21.40 Світ спорту
19.40 Т/с Детектив по п'ятницях. "Місце зустрічі змінити не можна", 1 с.
22.10 Автоакадемія
22.55 Трійка, Кено
23.00, 00.00 Підсумки
23.15 Від першої особи
00.15 Інтерактивний проект

УТ-2

06.10 "Служба розшуку дітей"
06.15, 11.25, 02.45 Т/с "Циганське серце"
07.00, 08.00, 09.00, 17.00, 19.30 ТСН
07.05 М/ф "Усі собаки потрапляють до раю"
07.45 "Шість кадрів"
08.05, 13.00 Т/с "Район Беверлі-Гіллз"
09.20 Т/с "Шлюб за заповітом"
10.25, 18.15 Т/с "Любов - не те, що здається"
14.00 Т/с "Район Мелроуз
15.00 Т/с "Всі жінки - відьми"
16.00 Т/с "Не родись вродлива"
17.20 Т/с "Життя, якого не було"
19.25 "Погода"
20.15 "Гаїшники: доля непередбачувана"
22.30 "Наша Russia
23.15 Х/ф "Кризаліс"
01.10 Х/ф "Епоха віроломства"
03.30 Х/ф "Наталка-Полтавка"
04.40 Х/ф "Темний месник"

Інтер

06.10, 02.00 Документальний проект "Докопатися до правди"
07.00, 08.00, 09.00, 12.00, 17.50 Новини
07.10, 08.10 "Ранок з Інтером"
09.10 Т/с "Ріелтор" Заключна с.
10.10, 20.30 Т/с "Обручка"
11.00, 19.00 Т/с "Територія краси"
12.10 "Знак якості" Куряча тушонка
13.10 Т/с "Лінії долі" Заключні серії
15.00 Т/с "Переділ. Кров із молоком"
16.00 Т/с "Ляльки чаклуна" Заключна с.
17.00 "Судові справи"
18.10 "Ключовий момент"
20.00, 01.30 "Подробиці"
21.30 "Свобода на Інтері"
00.30 Документальний проект "Іван Піддубний. Трагедія силача"
02.50 Судові справи
03.30 Ключовий момент
04.20 М/ф "Джуманджи"
05.00 Уроки тітоньки Сови

ICTV

05.55 Служба розшуку дітей
06.00, 02.30 Факти
06.15, 07.50 Ділові факти
06.20, 08.00, 09.00, 00.55, 02.55 Погода
06.25, 08.35 300 сек/год
06.30 Світанок. Дитяча програма
07.00, 10.15 Т/с "Леся+Рома"
07.45, 08.45 Факти. Ранок
07.55, 08.55, 12.55, 19.15, 00.00 Спорт
08.05 Каламбур
09.05 Т/с "Опери: Хроніки відділу убивств-3"
10.50, 16.05 Про-Цікаве.ua
11.30 Т/с "Гончі-2"
12.45 Факти. День
13.00 Т/с "Герої"
14.00, 20.00 Т/с "Літсйний, 4"
15.05 Т/с "Розвідники"
16.40 Х/ф "Біле золото"
18.45 Факти. Вечір
19.10 Добрі новини з Оленою Фроляк
19.25 Надзвичайні новини з К. Стогнієм
21.05 Максимум в Україні
21.45 Ти не повіриш!
22.50 Голі та смішні
23.45 Факти. Підсумок дня
00.05 Автопарк. Парк автомобільного періоду
01.00 "Грошовий дощ". Інтерактив
03.00 Х/ф "Гінденбург".
05.05 Т/с "Пригоди Медіганів"

П'ятий канал

06.00 Програма передач
06.01, 23.30, 02.15 "Час-Тайм"
06.15, 00.15, 03.40, 05.13 "Час спорту"
06.25, 10.20, 13.20, 15.20, 18.35, 22.50, 02.30 "Погода на курортах"
06.30 "Ранок з 5-им"
09.00, 10.00, 11.00, 12.00, 13.00, 14.00, 15.00, 16.00, 17.00, 18.00, 20.30, 23.00, 00.00, 04.00, 05.00, 19.00, 22.00, 02.00 "Час новин"
09.15, 22.15, 23.20, 05.20 "Бізнес-час"
09.25, 12.20, 14.20, 17.20, 21.50, 23.50, 03.50, 05.30 "Погода в Україні"
09.30, 00.25 "Автопілот-новини"
09.45, 11.20, 16.20, 17.50, 19.15, 00.20, 04.25 "Погода у світі"
10.30, 11.30, 12.30 "Прес-конференції у прямому ефірі"
13.30, 14.30 "5 елемент"
15.30 "Своїми очима"
16.30 "На межі"
17.30, 04.35 "Феєрія мандрів"
18.20, 04.13 "Час економіки"
18.45 "Київський час"
19.20, 01.00 "Новий час"
21.00, 03.00 "Час"
22.25, 02.35, 05.35 "Територія закону"
00.35 Огляд преси
00.40 "Ресторанні новини"
04.30 "Огляд преси"

СТБ

06.25 Т/с "Грейс у вогні"
06.50 "Вікна-Новини"
07.00, 08.10 "Бізнес+"
07.05, 01.40 Т/с "Вона написала вбивство"
08.00, 22.00 "Вікна-Новини"
08.15 Х/ф "Рідня"
10.50 "Моя правда/ Барі Алібасов"
11.50 "Нез'ясовно, але факт"
12.45 "Слідство вели. Шалене золото"
13.45 "Документальний детектив. Роль Бога"
14.20 Т/с "Кулагін та Партнери"
14.50 Т/с "Комісар Рекс"
16.50, 18.15 Х/ф "Покровські ворота"
18.05 "Вікна - Новини"
20.00 "Україна має талант!"
22.25 "Україна має талант!" Підсумки голосування
23.10 "Три мушкетери" Мюзікл
01.25 "Вікна-Спорт"

Новий канал

05.15 Служба розшуку дітей
05.20 Т/с "ГІБДД і т.д."
06.05 Т/с "Солдати"
06.50, 07.10, 07.35, 08.40 "Підйом"
06.55, 14.50 Т/с "Друзі"
07.30, 08.30, 19.20, 00.30 Погода
09.00 М/с "Веселі мелодії"
09.10 Х/ф "Діти напрокат"
11.05, 19.25 Т/с "Кадети"
12.10 Т/с "Щасливі разом"
13.30, 19.00, 00.10 Репортер
13.35 М/с "Шаггі та Скубі-Ду ключ знайдуть"
13.55 М/с "Ульотні сновиди"
14.30, 15.50 Teen Time
14.35 Т/с "Малкольм у центрі уваги"
15.55, 20.20 Т/с "Ранетки"
16.55 Т/с "Відчайдушні домогосподарки-4"
17.55 Т/с "Моя прекрасна нянька"
19.15, 00.25 Спортрепортер
21.20 Т/с "Моя прекрасна нянька
22.20 Тільки правда?
23.20 Комеді-клаб. Росія
00.35 Х/ф "У країні жінок"
02.25 Т/с "Ксена - принцеса-воїн"
03.05, 04.10 Студія Зона ночі Культура
03.10 Там на горі січ іде
03.25 Гартуючи юнацство
03.40 З полону на волю
03.55 Останні лицарі
04.15 Писанки
04.35 Учитель, перед ім'ям твоїм
04.55 Студія Зона ночі
05.00 Невідома Україна
05.55 Зона ночі

ТЕТ

06.30, 11.30, 23.00 "Дивись!"
07.00 Ранковий мультик
07.30, 19.30 "Дом-2"
08.30 М/с "Хіткліффф"
09.00, 00.00 "Дивись, хто прийшов!"
09.30, 21.00 "Звана вечеря"
10.30 Т/с "Приватний детектив Магнум"
12.00 Т/с "Володар звірів", 2 с.
13.00 "Давай одружимося"
14.00 М/с "Кіт Фелікс", 7 с.
14.30 М/с "Песик-захисник", 52 с.
15.00 М/с "Інспектор Гаджет"
15.30 М/с "Планета Грабо", 5 с.
16.00 "Єралаш"
17.00 Т/с "Володар звірів", 3 с.
18.00 З колекції улюблених мультфільмів
18.30 "Ціна кохання"
20.30 Вечірній мультик
22.00 "Вікна"
23.30 "Дом-2".Спецвипуск
00.30 "Дізнайся своє майбутнє"
01.30, 02.30, 03.30, 04.30, 05.30 "7 VJ"
02.00, 03.00, 04.00, 05.00, 06.00 Сьоме небо

НТН

06.00, 03.20 "Особистий погляд"
06.30 "Переможний голос віруючого"
07.00 Х/ф "Без особливого ризику"
08.40, 11.00, 19.00, 21.30, 00.00, 02.30, 05.10 "Свідок"
09.00, 22.00 Т/с "CSI: Лас-Вегас"
10.00, 23.00 Т/с "Закон і порядок"
11.35 Т/с "Комісар Мегре"
12.35 Т/с "Суто англійські вбивства"
13.40 Х/ф "Людина в прохідному дворі", 4 с.
15.05 Х/ф "Даурія" 1, 2 с.
19.25 Х/ф "Жандарм одружується"
00.30 Х/ф "Мистецтво війни"
02.55 "Речовий доказ"
05.35 "Легенди бандитської Одеси"

Тоніс

06.00 Клуб 700
06.30, 11.30, 14.45 Як це робиться?
06.50, 07.45 PROсім'ю
07.10, 18.30, 20.30, 23.10 "24 години"
07.25, 20.55, 23.25, 03.35 Погода
07.30 НовиниPRO
08.00, 21.10 Хіт-парад диких тварин
09.00 За сім морів
10.15, 17.30 Чудернацькі світи
12.05 Школа ремонту
13.00 Погляд у майбутнє
15.00, 20.00 Третя планета
15.30, 04.30, 05.35 24 години. "Життя"
16.00 Вижити всупереч
17.05 За сім морів
18.40, 04.55 Сильні світу сього
19.00, 23.40 Хроніки крокодила
21.00, 23.30 24 години. Бізнес
22.10 Реальність чи фантастика
00.15 Знакі долі
03.40 Острбайтерт
05.10 Інші землі

ТРК Україна

06.00 М/ф
06.30, 17.00, 19.00, 03.30 Події
06.40, 17.25, 19.25, 03.50 Спортивні події
06.45, 17.30, 03.55 Погода
06.50, 17.35, 03.00 Критична точка
07.30 Срібний апельсин
08.05 Т/с "Детективи районного масштабу 2"
09.00, 14.30 Т/с "Безмовний свідок 2"
10.00, 21.25 Шустер Live
11.00 Грошові хвилині
12.00 Т/с "Колись прийде кохання" (70 с.)
13.00 Гумористичний концерт
15.10 Т/с "Звіробій" (25 с.)
16.10 Федеральний суддя
18.10 Т/с "Колись прийде кохання" (72 с.)
19.30 Т/с "Звіробій" (28,29 сс.)
01.30 Х/ф "Троглодити"
04.00 Рикошет

М-1

07.00 Guten Morgen!
08.30, 09.30, 14.00, 18.00 eMOneNews
10.00, 17.00, 22.00 На раЕне
10.30, 17.30, 18.10, 20.15, 22.30, 01.00 Хіти Non-Stop
13.00, 20.30 CoolBaba.cc
14.15 web-парад
15.00, 16.30 Чіпси-чікси-лавандос
16.00, 21.30 Мажори
19.45 Ікра
00.30 Козирний people

Мегаспорт

06.30, 07.00, 07.30, 08.00, 08.30, 17.40, 20.10, 22.40 Мегафон. Спортивні новини
06.40, 07.10, 07.40, 08.10 Спортивний календар
06.50, 07.20, 07.50, 08.20 Спорт Shift
08.45, 05.30 Пляжний волейбол. Світовий тур. Етап у Італії. Чоловіки. Фінал
10.00 Професійний бокс
11.30, 22.55 Бої без правил
13.10 Спортивна вікторина
14.20 Легка атлетика. Гран-прі IAAF. Осака, Японія
16.40 Ліга Комп'ютерних Ігор
17.55 Баскетбол. Суперліга. Плей-офф. Матч за 3-є місце. БК"Київ" - "Хімік" (Южний). Пряма трансляція
20.30 Олімпійські файли в особах
21.30 Футбольний огляд "Goalissimo"
23.55 Покер. European Poker Tour
01.00 Футбол. Клубний чемпіонат світу. "Гамба" (Японія) - "Пачука"
03.00 Баскетбол. Суперліга. Плей-офф. Матч за 3-є місце
05.00 Стрільба з лука. Кубок світу. Огляд етапу у Хорватії

м. Тернопіль ТВ-4

06.00, 10.00, 18.00 Т/с 01.05 "Спадкоємиця"
06.45, 09.15, 10.45 Ранковий фітнес
07.00, 16.00, 19.00 22.00 00.30 Провінційні вісті
07.30, 18.50, 20.55 22.30 01.00 Оголошення. Бюро знахідок
07.35 "Мій комфортний дім"
08.00 "Слід"
08.30 Переможний голос віруючого
09.00, 00.15 Час-Тайм
09.30, 17.00 "Калейдоскоп"
11.00, 16.10 Дитяча година
12.00 4-й квартал
13.00 "Гра долі"
13.15 "Зроблено руками"
13.30 Леді SP+
14.00 Х/ф "Чоловік собаки Баскервілей"
15.30 Дитяча програма "Чарівний ключик"
17.30, 03.00 Клуб англійської мови
19.30 "Сім'я від А до Я"
19.55 ТНЕУ-калейдоскоп подій
20.00 Наші вітання
21.00 Знати більше
22.35, 04.00 Х/ф "Три дівчини"
02.00 Хіт-парад
03.30 "Гал-кліп"
05.30 Музика на каналі

SMILE TV

07.00, 08.00, 10.15, 11.15, 15.15, 17.20 "Від вуха до вуха"
07.05, 08.05, 10.10, 11.10, 15.10, 17.10 "Сінема"
07.10, 08.10 Хронограф
07.15, 08.15 Новини. Погода. Гороскоп. Афіша
07.30, 08.30, 16.00 Мультсалон
09.00, 13.00, 17.25, 20.00, 21.40 Український хіт
09.55, 10.55, 14.55, 16.55 Телебіржа
10.00, 11.00, 15.00, 17.00 Погода. Гороскоп. Хронограф. Афіша
10.20 Д/с "Строката планета"
11.20, 22.30 Смайл-хіти
15.20 Д/с "Унікальна Україна"
18.30, 20.30, 22.00 Новини. Новини з павутини. Бізнес. Погода. Гороскоп. Хронограф. Афіша. Телебіржа
19.00 Програма вітань "Мелофон"
19.30 Соціальна програма "Життя-буття"
21.00 "Слово мера"
00.00 Електростанція
01.00 До півночі далеко
02.00 Рок-н-рол до рання
05.00 Смайл чіл аут

м. Тернопіль ТТБ

07.55, 10.20, 11.20, 19.10, 20.20, 22.20, 24.00 Погода
08.00-10.00 "Портрети дикої природи"
10.25, 11.25, 20.25, 22.25, 23.55 "На музичній хвилі"
10.30 "Пенсійна реформа: консультує спеціаліст"
10.40 "Долі людські". Лікар з душею поета
11.00 М/ф
11.30 "Я хочу сказати"
11.45 "Літопис". "На чатах"
12.00 "Українці. Віра, Надія, Любов". ф 1. "Українці. Надія", ч.1
13.00 Х/ф "Пристрасть", 2 с.
13.55 "Забуті пісні" ("Літа минають")
14.00 "Армія нескорених"
14.30 Мультклейдоскоп
15.00, 19.00, 20.00, 22.00 "Вісті ТТБ"
15.10 Передачі ДТРК "Всесвітня служба УТР"
17.00 Україна: час місцевий. Мовлення територіальних громад
19.15 "Абітурієнт-2009". ВПУ-4
19.20 Програма для іменинників "Пісня в дарунок"
19.30 "Запрошує Оксана"
20.30 "Час країни"
21.00 "По суті"
21.30 "Вечірня казка"
21.40 "Мандруємо Україною"
21.50 "Західний експрес"
22.30 "Велети духу і слави. Українська місія"
22.35 "Літопис". Батьки вольності
22.50 "Пісні нашого краю"
23.00 "Українці. Віра, Надія, Любов"

ОРТ международное

06.00, 09.00, 12.00, 15.00, 18.00 Новости
06.05, 09.15 "Доброе утро"
11.00 "Малахов+"
12.15, 04.35 "Модный приговор"
13.10 "Контрольная закупка"
13.40 "Хочу знать"
14.00 Другие новости
14.30 "Понять. Простить"
15.20 Т/с "Принцесса цирка"
16.10, 03.40 "Давай поженимся!"
17.10 "Федеральный судья"
18.35 "След"
19.20 "Пусть говорят"
20.05 "Поле чудес"
21.00 "Время"
21.30 "Большая разница"
22.35 Х/ф "Антикиллер-2"
02.10 Х/ф "Чудный характер"
05.25 "Детективы"

ОРТ 1 канал

07.00, 10.00, 13.00, 16.00, 19.00 Новости
07.05, 10.15 "Доброе утро!"
11.10 "Малахов +"
12.05, 04.25 "Модный приговор"
13.15 "Контрольная закупка"
13.45, 06.05 "Детективы"
14.25 "Хочу знать"
15.00 Другие новости
15.15 "Понять. Простить"
16.20 Т/с "Принцесса цирка"
17.10 "Давай поженимся!"
18.10, 05.15 "Федеральный судья"
19.30 "След"
20.15 "Пусть говорят"
21.05 "Поле чудес"
22.00 "Время"
22.30 "Большая разница"
23.30 Х/ф "Антикиллер 2"
02.55 Х/ф "Чудный характер"

РТР

04.00 "Доброе утро, Россия!"
07.55 "Мусульмане"
08.05, 03.05 "Мой серебряный шар. Янина Жеймо"
09.00, 11.00 Т/с "Улицы разбитых фонарей"
10.00, 13.00, 16.00, 19.00 Вести
10.25, 13.20 Местное время. Вести-Москва
10.45 М/ф "Кораблик"
12.00 Т/с "Гонка за счастьем"
13.40 Т/с "Марш Турецкого"
14.35 "Суд идет"
15.30 "Кулагин и партнеры"
16.25 Местное время. Вести-Московская область
16.50 Вести. Дежурная часть
17.00 Т/с "Однажды будет любовь"
18.00 Т/с "Кармелита. Цыганская страсть"
19.30 Местное время. Вести
19.50 "Спокойной ночи, малыши!"
20.00 "Измайловский парк". Большой юмористический концерт
21.55 Х/ф "Он, Она и Я"
23.50 Х/ф "Стрелок"
01.25 Х/ф "Проклятие-2"

РТР планета

05.00 "Доброе утро, Россия!"
09.00 "Мой серебряный шар. Янина Жеймо"
09.50, 13.35 Вести-спорт
10.00, 13.00, 16.00, 19.00 Вести
10.25, 13.20 Вести-Москва
10.45, 23.15 Х/ф "Никто не заменит тебя"
11.55 М/ф
12.05 Т/с "Срочно в номер-2"
13.50, 01.55 Т/с "Родные люди"
14.40, 00.20 "Суд идет"
15.30, 01.05 "Кулагин и партнеры"
16.25 Вести-Московская область
16.45, 01.30 "Городок". Дайджест
17.15, 02.40 Т/с "Держи меня крепче"
18.05, 03.25 Т/с "Кармелита"
19.45, 04.10 "Измайловский парк". Юмористический концерт
21.25 Х/ф "Туда, где живет счастье"

НТВ

05.00 "Сегодня утром"
08.00 Золотая утка
09.00, 12.00, 15.00, 18.00 Сегодня
09.20 Шнур вокруг света
10.00 Т/с "Кровавый круг"
11.00 Суд присяжных
12.30 Т/с "Возвращение Мухтара"
14.30, 17.30 Обзор. Чрезвычайное происшествие
15.30 Т/с "Адвокат"
18.30 Следствие вели..
19.30 Чрезвычайное происшествие. Расследование
19.50 "Мясо. История всероссийского обмана"
21.55 Х/ф "Волкодав"
00.00 Ты не поверишь! Обзор
00.25 Х/ф "Кошмар на улице Вязов-5. Дитя сна"
02.10 Особо опасен!
02.45 Т/с "Чужое лицо"
03.40 - 04.35 Т/с "Все включено"

НТВ мир

05.00, 09.00, 12.00, 15.00, 18.00 Сегодня
05.10 Сегодня утром
08.00 Их нравы
08.10 Т/с "Поп корн-5". 4-5 с
09.25 Александр Журбин. Мелодии на память
10.05 Под прицелом славы
10.15 Русские не сдаются!
11.10 Ты не поверишь!
12.40 Т/с "Дело было в Гавриловке". 8 с. "Призрак рок-оперы"
13.30 Х/ф "Нет спасения от любви", 4 с.
14.30, 18.35 Чрезвычайное происшествие
15.35, 01.15 Т/с "Хозяйка судьбы", 56 с.
16.30 Т/с "Ставка на жизнь", 24 с.
17.25 "Наша Russia"
19.10 Следствие вели..
20.05 Чрезвычайное происшествие. Расследование
20.25 "Мясо. История всероссийского обмана"
22.25 Х/ф "Жизнь одна"
00.25 Т/с "Граф Крестовский", 5 с.
02.00 Ты не поверишь! Ньюс

НТВ Наше кино

05.00 "Объяснение в любви", 1 с.
06.20 "Объяснение в любви", 2 с.
07.30 "Танцы на крыше"
08.50 "Гамлет", 2 с.
10.15 "Первая встреча, последняя встреча"
12.00 "Улицы разбитых фонарей". "Менты-6". "Разбой на Фонтанке", 1 ч.
13.00, 21.00 "Телец"
14.50, 22.50 "Безбилетная пассажирка"
16.05, 00.05 М/ф "Перевал"
16.45, 00.45 "Мать и мачеха"
18.15, 02.15 "Преферанс по пятницам"
20.00, 04.00 "Улицы разбитых фонарей". "Менты-6". "Разбой на Фонтанке", 2 ч.

RTVI

06.00, 18.08 "Особое мнение", "Экономические новости"
07.00 М/ф
08.00 "Вечерние новости из Америки"
09.00 Т/с "Предательство", 88 с.
10.00 Т/с "Мент в законе. Судья и палач"
11.00 "Клинч"
12.00 "Большой дозор"
13.00 Х/ф "Полосатый рейс"
15.00, 02.00 Т/с "Предательство", 89 с.
16.00, 18.00, 20.00 "Анонс"
16.08, 01.00 "Особое мнение"
16.45, 01.40 "Музыка на канале"
17.00, 05.00 Т/с "Клятва", 70 с.
19.00 "Власть" с Евгением Киселёвым
20.07, 04.00 "Всё так"
21.00, 03.00 Т/с "Мент в законе. Судья и палач", 4 с.
22.00 "Сейчас в мире"
22.30 "Сейчас в Израиле", "Точки над і"
23.00 Х/ф "Тени Фаберже"

REN-TV

05.00 Т/с "У нас все дома"
05.30 "Актуальное чтиво"
05.40, 10.00 "Час суда"
06.40, 12.00 "Званый ужин"
07.30, 20.00 Т/с "Солдаты-6"
08.30, 11.30, 15.30, 18.30 "24" Информационная программа
09.00, 17.00 "В час пик"
11.00 Д/ф "Корея: перекресток религий"
13.00 Х/ф "Люди мафии"
15.00 "Пять историй": "Трудный экзамен"
16.00, 19.00 Т/с "Заколдованный участок"
18.00 "Выжить в мегаполисе"
21.00 "Военная тайна"
22.00 "Вечер"
22.30 "24" Итоговый выпуск
23.00, 00.55 "Голые и смешные"
23.30 Х/ф "Лето страсти"
01.30 "Дальние родственники"
02.00 "Тайны вашей судьбы. Эзо ТВ"
04.00 Т/с "Терминатор: Битва за будущее"
04.40 Ночной музыкальный канал

TVCI

07.15 "Настроение"
09.30 "История государства Российского"
09.35, 18.30, 03.00 Т/с "Затмение"
10.20, 19.15 М/ф "Как прекрасно светит сегодня луна"
10.30, 13.30, 16.30, 19.30 События
10.45 Х/ф "Дети как дети"
12.00 "День аиста"
12.15, 03.45 "Приглашает Борис Ноткин"
12.45, 20.05 Т/с "Родные люди"
13.45 "Скандальная жизнь" с Ольгой Б
14.35 "Наша музыка"
15.00, 06.05 Т/с "Жена Иуды"
15.50, 05.25 В центре внимания
16.50, 02.55 "Энциклопедия". "Мона Лиза". Леонардо да Винчи. Картина
16.55, 02.05 Т/с "Полицейский участок"
17.50 "Линия защиты"
20.50 "Народ хочет знать". Ток-шоу
21.45, 04.15 Т/с "Капкан"
22.35 "Жизнь и судьба артиста Михаила Ульянова"
23.15 Х/ф "Драма из старинной жизни"
00.30 "Репортер"
00.50 События. 25-й час
01.20 "Только ночью"
05.00 "Pop Corn-TV"

ТНТ

05.00 "Танцы без правил"
06.00, 12.00, 18.00 "Такси"
06.30 "Никелодеон на ТНТ" "Жизнь и приключения робота-подростка", 28 с.
07.00 "Никелодеон на ТНТ" "Детки подросли"
07.30 "Убойная лига"
08.30, 23.30 "Убойной ночи"
09.00 "Женская лига"
09.30 "Счастливы вместе" - "Свердловский Кончаловский"
10.00 "Никелодеон на ТНТ" "Дикая семейка Торнберри", 71 с.
10.30 "Никелодеон на ТНТ" "Крутые бобры"
11.00 "Никелодеон на ТНТ" "Эй, Арнольд"
11.30 "Никелодеон на ТНТ" "Губка Боб Квадратные штаны", 15 с.
12.30 "Счастливы вместе" - "Аццкий отжиг"
13.00 "Линия успеха"
13.30 "Дом-2. Live" Реалити-шоу
15.05 "Шестой Элемент"
17.00 "Счастливы вместе" - "Света ищет кобеля"
17.30 "Универ" Ситком
18.30 "Счастливы вместе" - "Человек с ружьем"
19.00 "Интуиция" Игровое шоу
20.00 "Дом 2. Город любви" Реалити-шоу
21.00 "Наша Russia"
21.30 "Comedy Woman"
22.30 "Атака клоунов" Игровое шоу
23.00 "Дом-2. После заката" Реалити-шоу. Спецвключение
00.05 "Необъяснимо, но факт" - "Оборотная сторона прогресса"
01.00 "Дом-2. Осень = Любовь" Реалити-шоу
01.55, 02.50, 03.40 "Запретная Зона" Ток-шоу
04.40 "Саша + Маша"
05.00 Окончание программы

МУЗ-ТВ

04.00, 01.30 "МузТВ хит"
05.45, 08.15, 09.45, 00.45 "Наше"
06.15, 10.15, 19.45 "М/ф"
06.30, 13.30 "The secret life of us"
07.30, 22.45 "Smesh.no"
07.45, 20.00, 00.30 "Самородки"
08.00, 13.00, 18.00, 22.00 PRO-Новости
08.45 "Кризис-Шмизис"
09.15 "Звезда пошла на..."
10.30, 20.15 "Улётный Трип"
11.00, 15.00 "Сбыча мечт!"
13.15 "Отчаянные домохозяйки в большом городе"
14.30, 19.15, 22.15 "DANCE BATTLE"
18.15 "Розовый диван"
19.00 "Ежегодный фестиваль танцевальной музыки "Муз-плотформа"
20.45 "Золото"
21.15 "Эго-чарт"
23.00 "ZOOM"
23.30 "DANCE DANCE DANCE"
02.45 "Без Ансамбля"

OTV

00.00 OTV-ЧАТ
02.00, 02.50, 04.50, 05.15, 05.50, 07.00, 07.50, 08.15, 10.15, 10.50, 11.40, 12.50, 13.15, 14.50, 16.15, 16.50, 17.20, 18.20, 19.15, 19.50, 21.20, 22.15, 22.50, 23.40 Interactive
02.45, 04.45, 05.45, 07.45, 10.45, 12.45, 14.45, 16.45, 19.45, 22.45 Національний хіт-парад

05.00, 08.00, 10.00, 13.00, 16.00, 19.00, 22.00 O-TV Every Day
06.30 Мультисвіт
11.00 Hit Girls
17.00 Free Time
18.00 Bon Appetit!
21.00 Калейдоскоп мандрів
23.00 Крем-карамельки

К-1

07.00, 21.30, 02.00 "Один день"
07.40, 05.45 "Відкритий світ: Убивчі інстинкти"
08.45, 00.30 Т/с "Докази злочину"(1)
09.45 Т/с "Пригоди Сіндбада"(1)
11.00 Т/с "Оперативний псевдонім - 2. Код повернення"(1)
12.00 Т/с "Солдати"(1)
14.00 Т/с "Пригоди Сіндбада"(1) (кінець)
15.30 Далекі родичі
15.50 "33 квадратних метри"
16.20 Х/ф "Кіберджек-2. Битва за майбутнє"
18.15 "Бійцівський клуб"
19.20 "Один день. Новини"
19.45 "Вечірній квартал. Історія успіху"
22.00 Х/ф "Спалах"
00.00 "Один день. Спорт"
01.25 ШОК
02.30 "Екіпаж"
03.00 "Нічне життя"
06.30 "Земля в ілюмінаторі"

РЕТРО

05.05 Х/ф "Не самый удачный день"
06.55, 12.45, 18.45 Пестрая лента
08.00 Х/ф "Приключение есть приключение"
10.25 Км/ф "Пари"
11.10 Х/ф "Улица полна неожиданностей"
14.00 Х/ф "Пикник у висячей скалы"
16.10 Д/ф "Что ты делаешь вечером?"
16.45 Х/ф "Таёжная повесть"
20.00 Х/ф "Мания величия"
22.05 "Звезды эфира (Голубой огонек)
22.55 Х/ф "Фантазии Фарятьева"
02.00 Х/ф "Кто есть кто"
04.05 Км/ф "Лимонный торт"
04.25 Км/ф "Бабочка"

Enter-фільм

06.05 Мультконцерт
06.30, 08.50 Т/с "Жизнь Клима Самгина"
08.15, 14.45, 21.05 "5 новостей о кино"
10.45, 18.25, 23.30 "Киноклассика"
11.25, 17.50, 23.10 "SMS-голосование"
11.50, 14.10, 17.15 "Витрина-ТВ"
12.30 Х/ф "Сладкий, как мед"
15.25 Х/ф "Гиперболоид инженера Гарина"
19.10, 21.30 Х/ф "Папа"
00.00 Х/ф "Настройся на убийство"
01.25 Х/ф "Валерий Чкалов"
03.05 Х/ф "Кубанские казаки"

КІНО

06.00, 04.40 Т/с "Бухта Доусона - 2"
06.50, 11.50, 13.25, 13.35, 19.10, 05.25 Киногод
06.55, 08.25, 13.30, 18.30, 02.00, 05.55 Прогноз
07.00, 16.30 М/с "Котопес - 3"
07.30 М/с "Злюки-бобры - 5"
08.00, 17.00 М/с "Джимми Нейтрон - 3"
08.30, 18.00, 18.35 Шоу Бэнни Хилла
09.00 Т/с "Гром в раю"
10.00 Такси
10.30 Т/с "Гарри и Хендерсоны"
11.00 Судебные дела. Преступление и наказание
12.50 Киноляпы
14.00 Киномания
15.00 Т/с "Гарри и Хендерсоны - 2"
15.30 Т/с "Сваха"
17.30 М/с "Злюки-бобры - 4"
19.15 Х/ф"Во имя короля"
21.30 Х/ф"Две почти плоские ноги"
23.45, 01.30 Секс с Анфисой Чеховой
00.15 Х/ф "Восход солнца" х21
02.05 Х/ф "Маскарад"
03.50 Х/ф "Медведь"

Телеклуб

19.00 Т/с "Секретная служба его величества". ф.1. "Невеста авиатора", 2 с.
20.00 Т/с "Эра Стрельца", 4 с.
21.00 Т/с "Агентство "Золотая пуля". 5 с. "Дело об урановом контейнере"
22.00 Х/ф "Человек со свалки"
01.00 Т/с "Секретная служба его величества". ф.2. "Красная маска", 1 с.
02.00 Т/с "Эра Стрельца", 5 с.
03.00 Т/с "Агентство "Золотая пуля". 6 с. "Дело о пропавших старухах"

СТС

05.00 Т/с "Эврика"
05.55 М/с "Смешарики"
06.30, 08.30, 16.00, 18.00 Т/с "Папины дочки"
07.00, 19.00 Т/с "Ранетки"
08.00 Истории в деталях
09.00 Т/с "Любовь - не то, что кажется..."
10.00 Т/с "Моя прекрасная няня"
11.00, 15.00 "Галилео"
11.30 Т/с "Короли игры"
12.30 М/с "Все псы попадают в рай"
13.00 М/с "Новые приключения человека-паука"
13.30 М/с "Клуб Винкс - школа волшебниц"
14.00 М/с "101 далматинец"
14.30 Т/с "Все тип-топ, или Жизнь Зака и Коди"
16.30 Т/с "Кадетство"
17.30 Т/с "6 кадров"
20.00 Х/ф "Двое: я и моя тень"
22.00 Т/с "Даешь молодежь!"
23.00 Х/ф "В погоне за Эми"
01.10 Х/ф "Ворон. Город ангелов"
02.30 Т/с "Тайны Смолвиля"
03.55 М/с "Зорро. Поколение Зет"

Hallmark

23.45 "Молчание"
01.30, 03.10 "Отдел мокрых дел"
02.20, 04.00 "Следствие ведет Да Винчи"
05.00 "Шпионы, ложь и голые бедра"
06.30 "Жеребенок"
08.15, 16.15 "Доктор Хаус"
09.15 "Дженнифер"
11.00, 17.15 "Убийства в Мидсомере"
12.45 "Бумажный детектив: О, беби"
14.30 "Свадебная лихорадка"
19.00 "Романы Джейн Остин: Эмма"
21.00 "Счастливая девочка"
22.45 "Пытки в глухомани"

zone reality

07.00, 12.00, 19.10 Чудесные истории о животных
07.50, 13.15 Кто мы и откуда?
08.40, 14.05 За гранью понимания
09.30, 16.10, 20.45 Нелепые законы
09.55, 14.55 Под кожей
10.20, 17.25, 05.15 Как вырастить гения?
11.15, 18.20, 06.10 Измена
12.45 Что же произошло?
15.20, 19.55, 04.25 Травма
16.35 Путешествие в неизведанное с Джоном Эдвардсом
21.15, 01.05 Черная вдова
22.00, 01.50 Преступление и наказание. Австралия
23.30, 03.20 Таинство рождения
23.55, 03.40 Необъяснимые тайны
00.40 Дело об убийстве

Discovery

07.00, 22.00 Майамские чернила: На долгую память
08.00, 14.50 Самые богатые люди Европы: Создатели империй
09.00 Дикие блюда: Мексиканский залив
09.50 Пока тебя не было: Аннаполис: особняк Серебряный клен
10.40, 18.40 Истории дизайна
11.30 Жить непросто людям маленького роста! Одиночество
11.55 Жить непросто людям маленького роста! Маленький человек в большом городе
12.20 Джон, Кейт и восемь детей: Блинчики и горшки
12.45 Оденься к свадьбе: Повезет в любви
13.10 Лос-Анджелесские чернила: Трудные решения
14.00 Майамские чернила: Пятеро смелых
15.40 Отремонтируй и продай с Томми Уолшем: США: Дейв
16.05 Отремонтируй и продай с Томми Уолшем: США: Чип
16.30 Кафе мира: Азия: Бали
17.00 Дикие блюда: Тринидад и Тобаго
17.50 Пока тебя не было: Аннаполис: коттедж Смотритель маяка
19.30 Жить непросто людям маленького роста! Без ума от Мула
19.55 Жить непросто людям маленького роста! Близнецы? Двойная проблема
20.20 Джон, Кейт и восемь детей: Джону стукнул тридцатник
20.45 Оденься к свадьбе: Свадебные страдания
21.10 Лос-Анджелесские чернила: Кэт возвращается, а где же Ханна?
22.50 Травматологи: Под завязку
23.40 Отремонтируй и продай с Томми Уолшем: США: Мишель
00.05 Отремонтируй и продай с Томми Уолшем: США: Майкл и Стейси
00.30 Кафе мира: Азия: Пенанг
01.00 Дикие блюда: Мексика
01.55 Пока тебя не было
02.50 Отремонтируй и продай с Томми Уолшем: США: Клинт
03.15 Отремонтируй и продай с Томми Уолшем: США: Ион и Сенди
03.45 Джон, Кейт и восемь детей: Шестерым три года!
04.10 Оденься к свадьбе: Мама знает лучше
04.40 Жить непросто людям маленького роста! Задание Мэтта
05.10 Жить непросто людям маленького роста! Ферма перегружена
05.40 Кафе мира: Азия: Куала Лумпур
06.05 Лос-Анджелесские чернила: Пикси прогуливает

NATIONAL GEOGRAPHIC

05.00, 12.00 С точки зрения науки. Доисторические американцы
06.00, 13.00 Загадки королевской кобры
07.00 С точки зрения науки. Адские планеты
08.00 Охота на охотника. Смерть на краю земли
09.00, 14.00 По следам исчезающих животных
10.00, 15.00 Опасные встречи. Возвращение в пещеру питона
11.00 Животные на грани вымирания
16.00 Жизнь среди больших кошек
17.00 Охота на охотника. Черная смерть
18.00 Неистовая планета
19.00 С точки зрения науки. Вымирание человечества
20.00, 02.00 Шесть градусов могут изменить мир
21.00, 00.00, 03.00 С точки зрения науки. Сила взрыва
22.00, 01.00, 04.00 Худшие тюрьмы Америки. Жизнь после тюрьмы
23.00 Запреты. Испытание веры

Discovery

05.00, 13.40 Искривление времени
05.25, 14.05, 00.00 Майамские чернила
06.20, 10.55 Заезды
07.15, 07.45 Из чего это сделано?
08.10, 23.00 Головоломы
09.05, 18.00, 04.05 Разрушители легенд
10.00 Крутой тюнинг
11.50, 22.00 Выжить любой ценой
12.45 Спецназ: Смерть вредителям
15.00, 15.30, 02.45, 03.10 Пятая передача
16.00, 16.30, 03.40 Как это работает
17.00, 01.50 Американский чоппер
19.00 Грязная работенка
20.00, 00.55 Лаборатория взрывных идей
21.00 Новый мир

Discovery - science

07.00, 19.15 Головоломы: издевательство над историей
07.55, 15.40 Суперкорабли: Ferry Ulysses - Гигантский паром
08.45, 01.40 Завтра и послезавтра
09.35 Супер-войны на свалке: Снегоходы
10.30, 17.25, 02.35 Требуется сборка
10.55 Помешанные на трюках: Прокатиться по стенке грузовика
11.20, 16.30, 03.30, 18.20 Головоломы
12.15, 12.40, 20.10, 04.25, 20.35, 04.50 Как это работает
13.05 Разрушители легенд: Взрыв в туалете
13.55 Зеленые колеса: Экотопливо
14.20, 03.00 Помешанные на трюках: Прыжок на сноуборде
14.45, 00.45 Супер-войны на свалке: Подъемные краны
17.50 Зеленые колеса: Тесла Моторс
21.05, 05.20 Разрушители легенд: Зевота заразна?
22.00, 06.10 Новый мир: Корабли будущего
22.55 Странные связи: Бездонная миска супа
23.20 Странные связи: Ложь
23.50 Суперкорабли: Kilo Moana - Бесстрашный исследователь океанов

Animal Planet

05.00, 07.00, 07.30, 20.00, 01.50 Самые забавные животные планеты
06.00 Охотник за крокодилами
08.00, 16.00, 21.00, 02.45 Финикс: скорая ветеринарная помощь
09.00 Отдел по охране животных: полиция Майами
10.00, 17.00, 23.00, 04.35 СОС дикой природы
10.30, 17.30, 23.30 Разрушители стереотипов
11.00, 15.30 Заповедник в дебрях Африки
12.00 Территория животных
13.00 Рууд и его жуки
14.00 Безумные Майк и Марк
15.00 Ветеринары-стажеры
18.00, 00.00 Поместье сурикатов
18.30, 00.30 Обезьянья жизнь
19.00, 00.55 Поле львиных сражений
22.00, 03.40 Полиция Хьюстона - отдел по защите животных

Охота и Рыбалка

05.00, 15.15, 03.10 О собаках
05.30, 15.45, 03.40 Мастер-класс
05.45, 16.00, 03.55 Байки
06.00, 07.30, 10.25, 11.55, 16.15, 17.45, 22.20, 23.50, 04.10 Диалоги о рыбалке
06.30, 16.45 Большая охота
07.00, 17.15 От нашего шефа
07.15, 17.30, 04.40 Ружьё
08.00, 18.15 Альманах странствий
08.30, 20.25 Ни пуха, ни пера!
09.00, 13.25, 14.50, 20.00, 20.55, 01.20 Охота в Новом Свете
09.25, 21.20 Подводная охота
09.55, 21.50 История охоты
10.55, 22.50 Большая рыбалка
11.25, 23.20 Снасти
11.40, 18.45, 23.35 Нож
12.25, 00.20 Дичеразведение
12.55, 00.50 Про охоту и рыбалку
13.50, 19.00, 01.45 Клёвое место
14.20, 19.30, 02.15 Гордон в засаде
02.45 Приключения охотников

DRIVE

05.00, 15.30, 03.30 Автошкола
05.30, 09.30, 16.00, 21.30 Автоособенности
06.00, 07.30, 09.00, 10.30, 11.30, 13.25, 13.55, 14.40, 15.00, 16.30, 18.00, 19.40, 20.00, 21.00, 22.30, 23.30, 01.25, 02.40, 03.00, 04.30 Пит-стоп
06.05, 07.35, 20.05 Автомир
06.30, 17.00 Мотодрайв
07.00, 17.30 Драйв
08.00, 10.00, 18.30, 22.00 Форсаж
08.30, 20.30 Русские гонки
09.05, 10.35, 15.05, 16.35, 18.05, 21.05, 22.35, 03.05, 04.35 Линия авто
11.00, 23.00 Персона
11.35, 23.35 Обгоняя время
12.30, 00.30 50 автомобилей, которые стоит попробовать
12.45, 00.45 Рулевая тяга
13.30, 01.30 Автомобильные истории
14.00, 19.00, 02.00 Контрольная поездка
14.45, 19.45, 02.45 Автомедиа

EXTREME

01.00 X Games 14 - Соревнования по BMX
02.00, 23.00 Король клетки - Программа о боевых искусствах
03.00, 03.30, 10.00, 10.30, 14.00, 14.30, 21.00, 21.30 Mobile Skate Park Tour - Передачи с лучших скейтпарков мира
04.00, 04.30, 13.00, 18.00 Ride Guide Mountain Bike 2007 - Передача о маунтинбайке
05.00, 05.30, 07.00, 07.30, 11.00, 11.30 I-Ex - Разные виды экстремального спорта
06.00, 09.00, 17.00, 00.00 ASP Tour 2007 - Программа о серфинге
08.00, 08.30, 12.00, 12.30, 16.00, 16.30, 20.00, 20.30 Breitling Airsports 2008 - Один из самых известных авиационных чемпионатов мира
13.30, 18.30 Rip Curl Pro Search Mexico - Соревнования по серфингу в Мексике
15.00, 19.00, 22.00 A.S.T Dew Tour 2008 - Самые захватывающие моменты в экстремальных видах спорта

Euro Sport

09.30, 20.30, 01.00 Теннис. "Гейм, сет и Матс". Журнал
10.00 Вот это да!!!
10.15 Футбол. Лига чемпионов УЕФА. Финал
12.00, 18.30, 00.00 Теннис. Турнир Большого Шлема. Открытый чемпионат Франции. Париж. День 6
17.00 Велоспорт. Тур Италии. Этап 19
21.00 Сильнейшие люди планеты. Гран-При суперсерий. Швеция
22.00 Про рестлинг. Vintage Collection. США. Халк Хоган. США
23.00 Покер. Турнир Partouche. Франция
01.30 Автоспорт. Чемпионат мира в классе Туринг. Журнал
02.00 Армрестлинг. PAL/NAL

Здоровье ТВ

05.00, 11.30, 15.10, 23.25, 03.30 Наболевший вопрос
05.40, 16.00, 04.10 Сколько вам лет?
06.10, 16.30, 04.40 Энциклопедия заблуждений
06.25, 16.45 Разоблачение продуктов
06.55, 17.20 Скорая помощь
07.25, 17.50 Внимание, еда!
07.50, 18.15 Здоровье с Малышевой
08.25, 10.25, 20.55, 22.20 Девять месяцев
08.50, 18.50 Познай себя
09.20, 21.20 Клинический гипноз
09.50, 21.50 Портрет доктора
10.50, 22.45 Вкус к жизни
12.10, 00.35 Панацея
12.40, 01.05 Ребёнок родился
13.15, 01.35 Я
13.40, 19.25, 02.00 Нетрадиционная медицина
14.10, 19.55, 02.30 Школа разума
14.40, 20.25, 03.00 Как не потерять здоровье?
00.05 Спросите доктора

НТВ Детский Мир

05.00, 09.00, 13.00 Фильме-сказка "Юность Бемби"
06.05, 10.05, 14.05 М/с "По следам бременских музыкантов", "Лягушонок ищет папу", "Потерялась внучка"
07.00, 11.00 М/ф "Последний лепесток", "Веселая карусель" №1, "Высокая горка"
08.00, 12.00 М/с "Черный пират", "Крашеный лис", "Контакт", "Влюбчивая ворона"
15.00 Х/ф "В моей смерти прошу винить Клаву К."
16.15 М/с "Трое из Простоквашино", фильм 1, "Без этого нельзя", "Сладкая сказка"
17.00 М/ф "Серебряное копытце", "Сказка о старом кедре", "Петя и волк", "Великие холода"
18.00 М/с "Черный пират". 3 с., "Квартет", "Миссис Уксус и мистер Уксус"

Jetix

07.00, 14.15, 14.40, 20.00, 02.40, 03.05 Лентяево
07.25, 07.45, 13.50, 02.15 Детки из класса 402
08.10, 13.00, 13.25, 01.25, 01.50 Что с Энди?
08.35, 15.30, 15.55, 22.55, 23.20, 03.55, 04.20 Покемоны: Боевое измерение
09.00 Человек-паук
09.25, 15.05, 03.30, 11.55, 18.55 Тотали Спайс
09.50, 10.15, 17.10, 20.25, 20.50 Мир Квэста
10.40, 11.05, 17.35, 18.00, 21.15, 21.40, 06.00, 06.25 H2O - просто добавь воды
11.30, 18.30 Чародейки
12.20, 19.20 Игги Арбакл
12.40, 19.40, 06.50 Пукка
16.20, 16.45, 22.05, 22.30, 04.45, 05.10 Мистическая власть боевых рейнджеров
23.45, 00.10 Галактический футбол
00.35, 01.00 ОБАН: Звездные гонки
05.35 Мир Квеста

ЖИТТЯ ЗІРОК

Заміж — за законами Кабали

50-річна поп-зірка Мадонна та її новий коханий 22-річний бразильський манекенник Хесус Лус поберуться за кабалістичним обрядом.

Церемонія відбудеться в Центрі кабали на Манхеттені, однак точної дати урочистості не називають, повідомляє The Daily Mail з посиланням на інтерв'ю батька нареченого.

— Я не знаю, чи буде це справжнє весілля, — сказав батько Хесуса. — Вони пройдуть певний ритуал. Але я не розуміюся на кабалі, тому не можу сказати, чи буде їхній шлюб справжнім і законним.

Він також зазначив, що його син щасливий із Мадонною і подобається її дітям.

— Ми розмовляли з Мадонною по телефону. І вона здалася мені цілком нормальною і ввічливою людиною. І дуже жіночною, — додав батько нареченого.

Хоча Хесус ріс у євангелистській родині, заради коханої він прийняв іудаїзм і вивчає Кабалу, якою захоплюється Мадонна.

Нагадаємо, восени 2008 р. Мадонна та її чоловік Гай Річі оголосили про розлучення. Шлюб, який тривав вісім років, був розірваний взимку.

ЖИТТЯ ЗІРОК

Зірка фільму "Секс і місто" виходить за жінку

Зірка фільму Секс і місто Синтія Ніксон має намір вступити в шлюб із Крістіною Маріноні. Пара вже заручена.

Про це 43-річна актриса оголосила на ралі Love, Peace and Marriage Equality на підтримку одностатевих шлюбів, який відбувся у Нью-Йорку 17 травня.

Подруги планують влаштувати весілля в штаті Вермонт, де дозволені одностатеві шлюби. У квітні пара заручилася, повідомляє Reuters.

Ніксон і Маріноні зустрічаються близько п'яти років. Минулого року акторка заявляла, що одружиться зі своєю подругою, щойно легалізують одностатеві шлюби.

— Думаю, ми одружимось, коли це стане легальним у Нью-Йорку, — сказала вона. — Я не хочу виходити заміж заради того, щоб показати, що я вийшла заміж. Ми хочемо зробити це по-справжньому, фактично, легальним шляхом, так, щоб це визнавала держава.

Синтія Ніксон у 2003 р. розлучилася з чоловіком Денні Мозесом. У акторки є двоє дітей, яких вона виховує разом із Маріноні.

Тим часом Warner Bros. оголосила дату прем'єри другого повнометражного фільму "Секс і місто", знятого за мотивами однойменного телесеріалу. Він вийде в прокат 28 травня 2010 р., повідомляє Variety.

УТ-1

06.00 Ранкова молитва
06.05 Шлях до святині "Мила серцю Лівадія" 1-3 чч
06.55 Дитячий тележурнал "Корпорація Сімба"
07.10 Крок до зірок
07.40 Світ православ'я
08.00 Мамо, вічна і кохана
09.00 Анонс передач (ранковий)
09.05, 11.40, 16.30, 18.05, 21.35 Погода
09.10 Прес-анонс
09.20 Доки батьки сплять
09.45 Д/с "Нові святилища" (заключна)
10.15 Хто в домі хазяїн?
10.45 Експерти дозвілля
11.20 Вихідні по-українськи
11.45 Кордон держави
12.05 Король професії
12.20 Податкова академія, 3 ч.
12.55 Парламент
13.40 Наша пісня
14.25 Х/ф "Літня казка"
16.40 Книга.ua
17.35 Кіно.ua
18.15, 01.55 Х/ф "Румба"
19.45 Концертна програма "Мамо, вічна і кохана..."
21.00 Новини
21.20 Світ спорту
21.45 Фольк-music
22.45 Мегалот
22.50 Суперлото, Трійка, Кено
23.00 На гостину до Івана Поповича
23.25 Вільна гавань
23.45 П'ять вечорів у Парижі. Анук Еме
00.15 Інтерактивний проект
01.20 Автоакадемія
01.45 Служба розшуку дітей
03.15 Х/ф "Шушу"
04.55 Дзвінок фортуни

УТ-2

06.10 "Подорож у минуле"
07.00 "Без табу з Ольгою Герасим'юк"
07.55 "Світське життя"
09.05 "Хто там?"
10.10 М/ф "Улюблений прибулець"
11.10 М/ф "Імпі-суперзірка"
12.40 "Чужі з безодні"
14.40 Х/ф "Помста Рожевої пантери"
16.40, 20.00 Х/ф "Іронія долі, або З легкою парою!"
19.30 ТСН
21.15 Х/ф "Дуже страшне кіно-4"
22.55 Х/ф "Квартира для ветерана"
00.00 "Наша Russia"
00.40 Х/ф "Кризаліс"
02.10 Х/ф "Епоха віроломства"
03.45 Х/ф "Вперед - у минуле"
05.15 Х/ф "Ведмідь"

Інтер

05.10 Документальний проект "Таємниця загибелі маршала Ахромеєва"
06.00 "Свобода на Інтері"
08.50 "У Городку" Дайджест
09.30 Кулінарне шоу "Картата потата"
10.10 Комфорт-шоу "Квадратний метр"
11.10 Т/с "Сині ночі"
15.30 "Найрозумніший"
17.00, 01.40 "Позаочі"
18.00 Х/ф "Кактус та Олена"
20.00, 01.10 "Подробиці"
20.30 "Місце зустрічі. У парку на лаві"
22.00 Х/ф "Скульптор смерті"
00.00 Бокс. Заур Байсангуров
02.20 Знак якості
03.00 Ключовий момент
03.50 М/ф "Джуманджи"

ICTV

05.30 Факти
05.45, 06.25 Погода
05.50 Автопарк. Парк автомобільного періоду
06.30 Добрі новини
06.35 Т/с "Готель "Вавилон"
09.55 Анекдоти по-українськи
10.15 Т/с "Леся+Рома"
11.35 Квартирне питання
12.45 Факти. День
12.55, 18.55 Спорт
13.00 Чудо-люди
13.45 Т/с "Літейний, 4"
14.45 Х/ф "Подорож "Єдинорога"
18.45 Факти. Підсумок дня
19.00 Х/ф "Пригоди Плуто Неша"
21.00 Прожекторперісхілтон
21.25 Наша Russia
22.50 Голі та смішні
23.55 Х/ф "Літо в бікіні-2".
01.45 "Грошовий дощ". Інтерактив
03.45 Х/ф "Перший імператор".

П'ятий канал

06.00 Програма передач
06.01 "Час-Тайм"
06.15, 07.05, 00.15, 05.13 "Час спорту"
06.25, 08.20, 10.20, 13.20, 15.20, 22.50, 02.30 "Погода на курортах"
06.30 "Час економіки"
06.45, 08.10, 09.25, 19.20, 04.13 "Тема тижня"
06.55, 15.30 "Зверни увагу з Тетяною Рамус"
07.00, 07.30, 08.00, 09.00, 10.00, 11.00, 12.00, 13.00, 14.00, 15.00, 16.00, 17.00, 18.00, 19.00, 21.00, 23.00, 00.00, 03.00, 04.00, 05.00, 22.00 "Час новин"
07.20, 09.20, 12.20, 14.15, 17.20, 21.50, 03.15, 05.30 "Погода в Україні"
07.35, 08.50, 22.15, 23.20, 05.20 "Бізнес-час"
07.50 "Новобудова"
08.30 "Бістро-ТБ"
09.40 "Своїми очима"
09.55, 11.20, 16.20, 17.50, 19.15, 23.50, 00.20, 04.25 "Погода у світі"
10.30 "Не перший погляд"
11.30 "Автопілот-тест"
11.45 "Технопарк"
12.30 "Вперед, на Олімп!"
13.30 "Драйв"
14.25 "Страва від шефа"
14.40 "Гра долі" (Останній лоцман)
16.30, 03.40 "Арсенал"
17.30 "Народний контроль"
18.20, 04.35 "Вікно в Європу"
18.45 "Київський час"
19.30, 01.00 Політичне ток-шоу "5 копійок"
21.20, 03.20 "Велика політика"
22.25, 02.35, 05.35 "На межі"
23.30, 02.15 "Вікно в Америку"
00.40 "Мотор-ТБ"

СТБ

05.30 "Королева тигрів. Маргарита Назарова"
06.10 "Наші улюблені мультфільми"
07.25 Еники-беники
08.00 "У пошуках пригод"
09.00 Імо вдома
10.05 ВусоЛапоХвіст
10.45 "Наші улюблені мультфільми"
12.00 Х/ф "Невловима четвірка"
14.55 "Україна має талант!"
17.30 "Україна має талант!" Підсумки голосування
18.00 "Неймовірні історії кохання"
19.00 Х/ф "Покровські ворота"
22.00 "Покровські ворота" Невідома версія
23.00 "Моя правда. Барі Алібасов"
00.00 "Зіркове життя. Суїциди зірок"
01.00 "Нез'ясовно, але факт"
01.50 Х/ф "Тривожна неділя"

Новий канал

05.50 Х/ф "З 9 до 5"
07.40 Х/ф "Діти напрокат"
09.35 Будинок закритий на ремонт
10.25 Зіркові драми
11.15 Інтуїція
12.15 Info-шок
13.15 Гіпноз
14.10 Скетч-шоу "Файна Юкрайна"
14.55 Т/с "Щасливі разом"
16.10 Х/ф "Лапочка"
18.05 Х/ф "Кенгуру Джек-пот"
20.00 Х/ф "Син Маски"
21.55 Хто проти блондинок?
23.10 Х/ф "База "Форт Клейтон"
01.10 Спортрепортер
01.15 Х/ф "Прокляття 2"
03.05 Студія Зона ночі Культура
03.10 Зима надії
03.35 Перемога над сонцем. Епілог
04.00 Хотин
04.10 Студія Зона ночі
04.15 Невідома Україна

ТЕТ

06.30, 11.30, 23.00 Дивись!
07.00 Ранковий мультик
07.30, 19.30 "Дом-2"
08.30 Програма для дітей "Марві Хамер"
09.00 Ретро-мультик
09.30 "Ключі від форту Буайяр"
12.00, 21.00 "Заборонена зона"
13.00 Х/ф "Сангам"
16.00 "Єралаш"
17.00, 18.30 "Фактор страху"
18.00 Т/с "Алфред Хічкок представляє"
20.30 Вечірній мультик
22.00 "Сміх без правил"
23.30 Дом-2. Спецвипуск
00.00 Щоденник Ліги чемпіонів УЄФА
00.30 "Дізнайся своє майбутнє"
01.30, 02.30, 03.30, 04.30, 05.30 "7 VJ"
02.00, 03.00, 04.00, 05.00, 06.00 Сьоме небо

НТН

06.00, 03.15 "Особистий погляд"
06.30 "Блага звістка з Ріком Реннером"
07.00 Х/ф "Жандарм одружується"
08.55 М/ф "Том і Джеррі"
09.55 Х/ф "Поквитатися з татком"
12.10 Х/ф "Даурія" 1, 2 с.
16.00 "Вайп Аут"
17.00 Т/с "Ваша честь"
19.00 Х/ф "Граф Монте-Крісто"
21.50 Х/ф "Мистецтво війни"
00.15 Х/ф "Кубок "Приват"
02.15 "Речовий доказ"

Тоніс

06.00 Спецпроект
06.20 Як це робиться?
06.55 Головне питання
07.20 Погода
07.25 Чудернацькі світи
09.00 Сім'я від "А" до "Я"
10.05 Школа ремонту
11.00 За сім морів
11.30 Обличчя купюри
12.00, 22.05 Світські хроніки
12.35 Х/ф "Василиса Прекрасна"
13.55 Х/ф "Світлий шлях"
15.50, 23.35 Третя планета
16.20, 05.15 Зелена варта
16.50 Анатомія землетрусу
17.55 Астероїди: смертельні імпульси
19.00 Хроніки крокодила
20.00 Загадки минулого
22.40 Обличчя з обкладинки
23.15 24 часа."Світ"
00.15 Знакі долі
03.40 Острбайтери

ТРК Україна

05.00 Шустер Live
09.00, 19.00, 03.30 Події
09.25, 23.30 Спортивні події
09.30 Погода
09.35 Срібний апельсин
11.00 Весняні жарти
12.00 Т/с "Звіробій" (26,27,28 сс.)
15.00 Х/ф "Зачарована Елла"
17.00 Х/ф "Оля + Коля"
19.30 "Дві зірки". Фінал
22.30 Життєві сенсації. "Зіркові розлучення"
23.00 Життєві сенсації. "Поле чудес"
23.35 Х/ф "Фатальна жінка"
01.45 Х/ф "Гаттака"
04.00, 05.05 М/ф
04.30 Х/ф "Десять негренят"

М-1

07.00, 10.40, 14.40, 15.30, 21.40, 22.40, 00.40 Хіти Non-Stop
10.30, 14.30, 21.30, 22.30, 00.30 eMOneNews Digest
15.00 Star Magazine

Мегаспорт

06.30, 07.00, 07.30, 09.00, 18.55, 20.10 Мегафон. Спортивні новини
06.40, 07.10, 07.40 Спортивний календар
08.00 Спортивна вікторина
09.15, 05.00 KOTV News
10.00, 00.00 Професійний бокс
11.55 Бої без правил
13.25 Ліга Комп'ютерних Ігор
13.55 Баскетбол. Суперліга. Плей-офф. Фінал. "Азовмаш" (Маріуполь) - БК"Донецьк". Пряма трансляція
16.00 МотоGP. Клас 250сс. Гран-прі Італії. Кваліфікація. Пряма трансляція
17.00 МотоGP. Клас 125сс. Гран-прі Італії. Кваліфікація
17.55 МотоGP. Гран-прі Італії. Кваліфікація
19.20 Настільний теніс. Pro Tour - Belarus Open
20.30 Професійний бокс. Ніколай Валуєв - Руслан Чагаєв. Пряма трансляція
01.00 Футбол. Клубний чемпіонат світу. "Аделаїда Юнайтед" (Австралія) - "Аль Ахлі" (Єгипет)
03.00 Баскетбол. Суперліга. Плей-офф. Фінал
05.30 Покер. European Poker Tour

м. Тернопіль ТВ-4

06.00 Д/с "Велика мандрівка"
06.30, 11.20, 20.00 22.35 "Таїна сузір'їв", гороскоп Івана Круп'яка
06.45, 09.15, 11.00 Ранковий фітнес
07.00 Провінційні вісті
07.25, 11.15, 15.00 19.55 21.05 Оголошення.-Бюро знахідок
07.30 Знати більше
08.30 "Сім'я від А до Я"
09.00, 00.15 Час-Тайм
09.30, 12.00 Клуб англійської мови
10.00 Новини Європи
10.30 Блага звістка з Ріком Реннером
11.30 Зміни свій світ
11.50 М/ф
12.30 "Калейдоскоп"
13.00 "Відлуння криївки".В.Вермінський
15.05, 21.10, 00.35 Тернопільська погода
15.10 Х/ф Дитяче кіно. "Маленька чарівниця"
16.45, 05.40 "Зроблено руками"
17.00, 22.50 Хіт-парад
18.00 Наші вітання
19.00 Леді SP+
19.30 "Мій комфортний дім"
20.10 Дім книги
20.20 "101 інформує"
20.25, 05.55 TV-4 анонс
20.30 "Погляд зблизька"
21.00, 00.30 Телевітрина
21.15, 04.10 КВН.ЮІР-2009.м.Тернопіль
23.45 Музичні делікатеси
00.40 Х/ф "Острів Джорджа"
02.15 Х/ф "Тріумф кохання"

SMILE TV

07.00, 10.00, 12.00 Хронограф. Погода. Гороскоп. Афіша
07.10, 10.10, 12.15, 17.20 "Сінема"
07.20, 10.20, 12.25, 17.25 "Від вуха до вуха"
07.30, 15.00 Д/с "Релігії світу"
08.30, 14.00, 22.00 Український хіт
10.30, 11.40 Мультсалон
11.00 Дитяча програма "Капітошка"
11.55 Телебіржа
12.10 "МНС інформує"
12.30, 17.30 "Велнес"
13.00, 18.00 Смайл-хіти
16.00 Соціальна програма "Життя-буття"
16.30 "Слід"
17.00, 21.30 Новини з павутини. Погода. Гороскоп. Хронограф. Афіша. Телебіржа
18.30 "Автосмайл"
19.00 Програма вітань "Мелофон"
19.30 Д/с "Строката планета"
20.00 Смайл-концерт
21.00 Д/с "Унікальна Україна"
22.30 "Паті Лайф"
23.00 Stand Up Comedy Тернопіль
00.00 Клуб'ОК
05.00 Смайл чіл аут

м. Тернопіль ТТБ

07.55, 10.20, 11.20, 20.20, 21.30, 24.00 Погода
08.00-10.00 "Портрети дикої природи"
10.25, 11.25 "На музичній хвилі"
10.30 "Запрошує Оксана"
11.00 М/ф
11.30 "Мандруємо Україною"
11.50 "Літопис". Батьки вольності
12.05 "Українці. Віра, Надія, Любов"
13.00 Х/ф "Пристрасть", 3 с.
13.55 "Щаслива зоря Валентини і Юрія Коржових"
15.20 Мультькалейдоскоп
16.00 Д/ф "Володимирський собор у Херсонесі"
17.00 Україна: день за днем. Інфорвипуск
19.00 "Долі людські"
19.20 Програма для іменинників "Пісня в дарунок"
19.30 "Допомагає служба зайнятості"
19.45 "Останній рік Віри Холодної"
20.00 "Панорама подій"
20.25, 21.35 На музичній хвилі
20.30 "Арт-мозаїка"
21.00 "Дві ікони - дві долі"
21.10 "Вечірня казка"
21.50 "Абітурієнт-2009". Чортківський педколеджі
22.00 Х/ф "У світі кіно". "Чук і Гек"
22.45 "Пісні нашого краю"
23.00 "Точка роси"

ОРТ международное

06.00, 10.00, 12.00 Новости
06.10 "Гении и злодеи"
06.35 Х/ф "Прорыв"
07.55 "Играй, гармонь любимая!"
09.00 "Слово пастыря"
09.15 "Здоровье"
10.20 "Смак"
11.00 "А.Леонов. У бездны на краю"
12.05 Х/ф "Ты у меня одна"
13.50 Футбол. Чемпионат России. XI тур. "Локомотив" - "Спартак". В перерыве - Новости
15.45 "Бывшие мужья звезд"
16.45 Х/ф "Раскаленная суббота"
18.35 "Большая разница"
19.35 "Жизнь после нас"
21.00 "Время"
21.15 "Прожекторперисхилтон"
22.00 "Что? Где? Когда?"
23.25 Х/ф "Неверность"
01.05 Х/ф "Концерт для двух скрипок"
02.40 Х/ф "Чудотворная"
03.55 "Поле чудес"
04.40 "Хочу знать"

ОРТ 1 канал

06.40, 07.10 "Две звезды"
07.00, 11.00 Новости
09.30 "Играй, гармонь любимая!"
10.05 Слово пастыря
10.20 "Здоровье"
11.10 "Смак"
12.00 "Алексей Леонов. У бездны на краю"
13.00 Футбол. Чемпионат России. XI тур. "Локомотив" - "Спартак". В перерыве - Новости
15.00 Х/ф "Ты у меня одна"
16.40 Х/ф "31 июня"
19.00 "Большая разница"
20.00 Х/ф "Раскаленная суббота"
22.00 "Время"
22.15 "Прожекторперисхилтон"
22.50 "Что? Где? Когда?"
00.15 Х/ф "Неверность"
01.45 Х/ф "Приезжая"
03.20 Х/ф "Концерт для двух скрипок"
04.50 "Поле чудес"
05.40 "Федеральный судья"

РТР

04.10 Х/ф "Подруги"
05.45 "Вся Россия"
06.00 "Сельский час"
06.30 "Диалоги о животных"
07.00, 10.00, 13.00 Вести
07.10, 10.10, 13.20 Вести-Москва
07.20 "Военная программа" А. Сладкова
07.45 "Субботник"
08.20 Х/ф "Тайна "Волчьей пасти"
10.20 "Национальный интерес"
11.20, 04.00 "Комната смеха"
12.15 "Сенат"
13.30 Х/ф "Петровка, 38"
15.10 "Субботний вечер"
17.10 Х/ф "А я люблю женатого"
19.00 Вести в субботу
19.45 Х/ф "Отдаленные последствия"
21.55 Х/ф "Невеста на заказ"
00.00 Х/ф "Агент 007. Умри, но не сейчас"
02.20 Х/ф "Сердца в Атлантиде"

РТР планета

06.00 "За семью печатями"
06.30 "Сельский час"
07.00, 10.00, 13.00 Вести
07.10, 13.20 Вести-Москва
07.20 "Субботник"
07.55, 11.55, 14.45 М/ф
08.15 Х/ф "Подруги"
10.15 "Очевидное-невероятное"
10.45, 01.00 Х/ф "Жду и надеюсь"
12.05, 05.05 "Комната смеха"
13.30, 00.10 Т/с "Каменская"
14.20 ""Смехопанорама""
14.55 "Храм детства Натальи Дуровой"
15.25 Х/ф "Патриотическая комедия"
17.15, 02.05 "Субботний вечер"
19.00 Вести в субботу
19.45 Х/ф "А я люблю женатого"
21.20 Х/ф "Грехи наши"
23.00 Х/ф "Меланхолический вальс"
03.35 Х/ф "Курьер на восток"

НТВ

04.35 Х/ф "Тарзан и дьявольца"
05.50 М/с "Приключения Гулливера"
06.30 Сказки Баженова
07.00, 09.00, 12.00, 15.00, 18.00 Сегодня
07.20 Лотерея "Золотой ключ"
07.45 "Без рецепта". Доктор Бранд
08.20 Смотр
09.25 Главная дорога
09.55 "Кулинарный поединок"
11.00 Квартирный вопрос
12.25 Особо опасен!
13.05 "Кремлевские похороны". Е.Фурцева
14.05 Своя игра
15.25 "Женский взгляд"
16.00 Т/с "Закон и порядок"
18.25 Профессия - репортер
18.50 "Программа максимум". Скандалы. Интриги. Расследования
19.50 "Русские сенсации"
20.40 Ты не поверишь!
21.30 Х/ф "Козырные тузы"
23.30 Х/ф "Мертвая тишина"
01.20 Х/ф "Тогда и сейчас"
04.10 - 04.50 Т/с "Все включено"

НТВ мир

07.00, 09.00, 12.00, 15.00, 18.00 Сегодня
07.20 Вокруг света
07.30 Детское утро на НТВ. Сказки Баженова
08.00 М/ф
08.30 "Без рецепта". Доктор Брандт
09.25 Главная дорога
09.55 Едим дома!
10.30 "Необъяснимо, но факт". "Концы света"
11.30 Такси
12.30 Русская начинка
13.00 "Кулинарный поединок" с М. Пореченковым
14.00 Квартирный вопрос
15.25 "Наши" со Львом Новоженовым
16.10 "Женский взгляд" Оксаны Пушкиной
16.45 Александр Журбин. Мелодии на память
17.20 Особо опасен!
18.30 Профессия - репортёр
18.55 "Программа максимум". Скандалы. Интриги. Расследования
19.50 "Русские сенсации"
20.40 Ты не поверишь!
21.25 Т/с "Адвокат". "Огонь любви"
22.25 "Наша Russia"
22.55 Суд присяжных. Точечная застройка
23.55 "Испытание верности". Новые выпуски
00.20 Х/ф "Минин и Пожарский"

НТВ Наше кино

05.00 "Телец"
06.50 "Безбилетная пассажирка"
08.05 М/ф "Перевал"
08.45 "Мать и мачеха"
10.15 "Преферанс по пятницам"
12.00 "Улицы разбитых фонарей". "Менты-6". "Разбой на Фонтанке", 2 ч.
13.00, 21.00 "Письмо Феллини"
14.25, 22.25 "Признать виновным"
15.55, 23.55 "Зеленая карета"
17.45, 01.45 "Родительский день"
18.15, 02.15 "Прости"
20.00, 04.00 "Улицы разбитых фонарей". "Менты-6". "Гадалка"

RTVI

06.00 "Особое мнение", "Экономические новости"
07.00 М/ф
08.00 "Вечерние новости из Америки"
09.00 Т/с "Предательство", 89 с.
10.00 "Большая прогулка. Острова Антарктики"
10.30 Медицинская программа "Телохранитель"
11.00 "Власть"
12.00 "В Нью-Йорке с В.Топаллером". Гость - Гриша Брускин
13.00 Х/ф "Тени Фаберже"
14.50 "ООН в действии"
15.00, 02.00 Т/с "Предательство", 90 с.
16.00, 01.00 "Американский ликбез. Политика"
16.30 "Сотворённые кумиры. Биттлз"
17.00, 04.00 Т/с "МЧС. Спасатели. Критическая масса", 1 с.
18.00, 19.00 "Анонс"
18.07, 05.00 "Код доступа"
19.07 "Именем Сталина"
20.00 "Грани недели" с В.Кара-Мурзой
21.00 "Жизнь прекрасна"
23.00 Х/ф "Колесо любви"
01.30 "Арт-навигатор"
03.00 "Израиль за неделю"

REN-TV

05.00 Т/с "У нас все дома"
05.30 Д/ф "Бали: остров огненных духов"
05.50 "Дальние родственники"
06.15 Т/с "Фирменная история"
08.00 "Реальный спорт"
08.10 "Проверено на себе"
09.05 "Я - путешественник"
09.30, 17.00 "В час пик"
10.30 "Top Gear. Русская версия"
11.30 "Популярная экономика"
12.00 "Военная тайна"
13.00 Т/с "Терминатор: Битва за будущее"
14.30 "Пять историй": "Русский Титаник"
15.00 "Фантастические истории": "Технология магии. Приворожить навек"
16.00 "Чрезвычайные истории": "Родители. Основной инстинкт"
17.30 "Репортерские истории"
18.00 "Неделя"
19.00 М/ф "Добрыня Никитич и Змей Горыныч"
20.20 М/ф "Алеша Попович и Тугарин Змей"
21.45 М/ф "Карлик Нос"
23.10, 01.25 "Голые и смешные"
23.35 Х/ф "Случайный стриптиз"
02.00 "Тайны вашей судьбы. Эзо ТВ"

TVCI

07.15 Х/ф "Дети как дети"
08.25, 04.00 Евгений Кисин из страны "Музыка"
09.35 "Дневник путешественника"
10.00 "Pop Corn-TV"
10.30, 13.30, 00.55 События
10.50 Х/ф "Театральные истории"
11.35 Д/с "Все о собаках"
11.55 М/ф
12.15 Х/ф "И вот пришел Бумбо..."
13.55 "Сто вопросов взрослому"

14.35 Д/с "Неприрученная природа Африки"
15.05 "Жизнь и судьба артиста Михаила Ульянова"
15.45 "Часовые страны". Праздничный концерт к Дню пограничника
16.35 Х/ф "Схватка"
19.15 Х/ф "Наследницы". 1-2 с.
21.00 "Постскриптум"
22.00, 05.10 Т/с "На углу, у Патриарших..."
23.50 "Временно доступен". Александр Градский
01.10 Х/ф "Ой, вы, гуси..."
02.35 Х/ф "Зайчик"

ТНТ

05.00 М/с "Как говорит Джинджер", 27 с., 28 с.
06.00 М/с "Дикая семейка Торнберри"
07.25 "Саша + Маша"
08.00, 20.00 "Дом 2. Город любви" Реалити-шоу
09.00 "Школа ремонта" - "Приморская гостиная"
10.00 Д/ф "Как насчет выпить?"
11.00 Д/ф "Любовь с иностранцем"
12.00 "Клуб бывших жен"
13.00 "COSMOPOLITAN. Видеоверсия"
14.00 "Comedy Woman"
15.00 "Добро пожаловать в рай!" Боевик
17.15, 18.00 "Женская лига"
18.30 "Атака клоунов" Игровое шоу
19.00 "Битва экстрасенсов"
21.00 "Комеди Клаб"
22.00 "Наша Russia"
22.30 "Убойная лига"
23.40 "Убойной ночи"
00.15 "Секс" с Анфисой Чеховой"
00.45 "Дом-2. После заката" Реалити-шоу. Спецвключение
01.15 "Необъяснимо, но факт" - "Оборотная сторона прогресса"
02.10 "Дом-2. Осень = Любовь" Реалити-шоу
03.05, 04.00 "Запретная Зона" Ток-шоу
05.00 Окончание программы

МУЗ-ТВ

04.00, 01.30 "МузТВ хит"
05.45, 00.30 "Наше"
06.15 "М/ф"
06.30, 02.30 "The secret life of us"
07.30 "Улётный Трип"
08.00, 13.00 PRO-Новости
08.15 "Самородки"
08.30 "Страшно красивые"
09.30 "Стилистика"
10.00 "Розовый диван"
10.30, 22.15 "DANCE BATTLE"
11.00 "Диван-кровать"
13.15 "Туба-туба"
13.30 "ХИТ лист"
14.30 "v-PROkate"
15.00 "Сбыча мечт!"
18.00 "PRO-Обзор"
18.30 "ZOOM"
19.00 "Pro-fashion"
19.30 "InterАктив чарт"
20.30, 22.45, 03.30 "Smesh.no"
20.45 "VIP-Zone"
23.00 "Самородки недели"
23.30 "BLACK BOX"

OTV

00.00 OTV-ЧАТ
02.00, 02.50, 04.50, 05.15, 05.50, 07.50, 08.15, 09.30, 10.15, 10.50, 11.20, 12.20, 12.50, 13.15, 14.40, 14.50, 16.15, 16.50, 17.20, 18.40, 19.15, 19.50, 21.40, 22.15, 22.50 Interactive
02.45, 04.45, 05.45, 07.45, 10.45, 12.45, 14.45, 16.45, 19.45, 22.45 Національний хіт-парад
05.00, 08.00, 10.00, 13.00, 16.00, 19.00, 22.00 O-TV Every Day
09.00 Тін-клуб
11.00 Free Time
12.00 Bon Appetit!
14.00 Крем-карамельки
17.00 Калейдоскоп мандрів
18.00 Hit Boys
21.00 Hit Girls

К-1

07.00 "Добрий день, сідайте!"
07.10, 05.10 Х/ф "Четверта висота"
09.00 Х/ф "Увага! Усім постам..."
10.50, 02.50 "Відкритий світ: Кігті Амазонки"
12.00 Х/ф "Політ навігатора"
13.50 Д/п "Планета динозаврів"
15.00 Х/ф "Діді хоче стати дитиною"
16.45 Х/ф "Кевін із півночі"
18.50 Т/с "Гальмівний шлях"(1) (кінець)
20.50, 01.35 "Що? Де? Коли?"
22.35 "Городок"
23.15 "Екіпаж"
23.45 Х/ф "Спалах"
03.40 "Нічне життя"
06.30 "Земля в ілюмінаторі"

РЕТРО

04.55 Х/ф "Два билета на дневной сеанс"
06.50, 12.55, 18.45, 00.45 Пестрая лента
08.00 Х/ф "Бассейн"
10.25 Д/ф "Анатолий Карпов"
11.05 Х/ф "Не самый удачный день"
14.00 Х/ф "Приключение есть приключение"
16.25 Км/ф "Пари"
17.10 Х/ф "Улица полна неожиданностей"
20.00 Х/ф "Пикник у висячей скалы"
22.10 Д/ф "Что ты делаешь вечером?"
22.45 Х/ф "Таёжная повесть"
02.00 Х/ф "Мания величия"
04.05 "Звезды эфира (Голубой огонек)

Enter-фільм

06.05 Мультконцерт
06.30, 03.35 Х/ф "Великий перелом"
08.25, 15.15 "5 новостей о кино"
08.45 Х/ф "Неразлучные друзья"
10.25 Х/ф "Гиперболоид инженера Гарина"
12.05, 17.15, 21.05 "Киноляпы"
12.45, 23.20 "SMS-голосование"
13.15, 15.30 Х/ф "Папа"
17.50 Х/ф "Принцесса солнца"
19.25 Х/ф "Гениальные идеи"
21.30 Х/ф "Амарилис"
23.35 "Саундтреки"
00.10 Х/ф "Выпуская пар"
01.45 Х/ф "Кубанские казаки"

KINO

06.00 М/ф
06.50, 11.50, 13.25, 13.35, 01.50 Киногод
06.55, 13.30, 01.55, 05.55 Прогноз
07.00, 15.00 М/с "Скала Фрэггловъ"
07.30 Такси
08.00 Обличчя (Горянский)
08.30 Play
09.10 Шоу Бэнни Хилла
09.40, 16.45 Х/ф "Гром в раю"
11.20, 04.30 "Скрытая жизнь"
12.50, 01.35, 03.20 Киноляпы
14.00 Киномания
15.30 "Ближе к звездам"
16.15 Т/с "Мистер Бин"
17.30 Х/ф"Две почти плоские ноги"
19.40 Х/ф "Ты еще там?"
21.30 Х/ф"Три амиго"
23.30, 03.40 Т/с "Удивительные истории"
00.30 Х/ф "Миллионерша"
02.00 Х/ф "Каменный цветок"

Телеклуб

19.00 Т/с "Секретная служба его величества"..ф.2. "Красная маска", 1 с.
20.00 Т/с "Эра Стрельца", 5 с.
21.00 Т/с "Агентство "Золотая пуля". 6 с. "Дело о пропавших старухах"
22.00 Х/ф "Человек со свалки"
23.30 Х/ф "Адвокат", 1 с.
01.00 Т/с "Секретная служба его величества"..ф.2. "Красная маска", 2 с.
02.00 Т/с "Эра Стрельца", 6 с.
03.00 Т/с "Агентство "Золотая пуля". 7 с. "Дело о тихом хуторе"

СТС

05.00 Х/ф "Д'Артаньян и три мушкетера", 1 с.
06.50 М/ф "По лунной дороге"
07.20 М/с "Смешарики"
07.30 М/с "Леонардо"
08.00 "Детские шалости"
09.45 М/с "Том и Джерри"
10.20 Х/ф "Приключения Роки и Бульвинкля"
12.00 М/с "Утиные истории"
13.00 М/с "Король Лев. Тимон и Пумба"
14.00 М/с "Аладдин"
15.00, 15.30 Т/с "6 кадров"
16.00 Х/ф "Только ты"
18.00 Т/с "Папины дочки"
20.00 Х/ф "Привидение"
22.30 "Слава богу, ты пришел!"
23.45 Х/ф "Клерки-2"
01.50 Х/ф "Убийца в белом халате"
03.20 Т/с "Тайны Смолвиля"
04.00 М/с "Зорро. Поколение Зет"

Hallmark

00.30, 01.15, 22.45 "Следствие ведет Да Винчи"
02.00 "Весна убийств"
03.30 "Состояние психики"
05.00 "Бумажный детектив: О, беби"
06.45, 07.35 "Дочери Маклеода"
08.30, 17.15 "Убийства в Мидсомере"
10.15 "Спрятать Викторию"
12.00 "Азы убийства: Колледж - это смертельно"
13.45 "МакБрайд: Убийца-хамелеон"
15.30 "Когда Билл побеждает Бобби"
19.00, 20.00 "Джордан расследует"
21.00 "Ночь ужасов"

zone reality

07.00, 07.25, 13.10, 13.35 Что же произошло?
07.50, 18.10 Мании
08.40, 04.50 Вопреки всему
09.05, 14.05, 06.10 Где ты, папа?
09.55, 14.55 Полицейские будни
10.45, 15.45, 03.55 Отдел розыска без вести пропавших
11.35, 12.20, 16.35, 17.20 За гранью понимания
19.00, 05.15 Охотники за легендами
19.50, 23.40 Власть, привилегии и правосудие
20.40, 03.00 Под ударами шторма
21.10, 01.15 Покорители вершин
22.00, 02.05 Пограничный контроль
22.50 Одна в большом городе: Нью-Йорк
00.25 Полицейское управление
03.30 Лос-Анджелес. Отдел нравов

Discovery

07.00, 22.00 Майамские чернила: В память о..
08.00, 14.50 Самые богатые люди Европы: Миллионные продажи
09.00 Дикие блюда: Тринидад и Тобаго
09.50 Пока тебя не было: Аннаполис: коттедж Смотритель маяка
10.40, 18.40 Истории дизайна
11.30 Жить непросто людям маленького роста! Без ума от Мула
11.55 Жить непросто людям маленького роста! Близнецы? Двойная проблема
12.20 Джон, Кейт и восемь детей: Джону стукнул тридцатник
12.45 Оденься к свадьбе: Свадебные страдания
13.10 Лос-Анджелесские чернила: Кэт возвращается, а где же Ханна?
14.00 Майамские чернила: На долгую память
15.40 Отремонтируй и продай с Томми Уолшем: США: Мишель
16.05 Отремонтируй и продай с Томми Уолшем: США: Майкл и Стейси
16.30 Кафе мира: Азия: Пенанг
17.00 Дикие блюда: Мексика
17.50 Пока тебя не было
19.30 Жить непросто людям маленького роста! Задание Мэтта
19.55 Жить непросто людям маленького роста! Ферма перегружена
20.20 Джон, Кейт и восемь детей: Шестерым три года!
20.45 Оденься к свадьбе: Мама знает лучше
21.10 Лос-Анджелесские чернила: Пикси прогуливает
22.50 Травматологи: Бесконечная миссия
23.40 Отремонтируй и продай с Томми Уолшем: США: Клинт
00.05 Отремонтируй и продай с Томми Уолшем: США: Йон и Сенди
00.30 Кафе мира: Азия: Куала Лумпур
01.00 Дикие блюда: Аляска
01.55 Пока тебя не было: Нью-Джерси: Вудлэнд Корт
02.50 Отремонтируй и продай с Томми Уолшем: США: Майкл
03.15 Отремонтируй и продай с Томми Уолшем: США: Дэйвид
03.45 Джон, Кейт и восемь детей: Завтрак в постель
04.10 Оденься к свадьбе: Назад к истокам
04.40 Жить непросто людям маленького роста! Проблемы с метательной машиной
05.10 Жить непросто людям маленького роста! После аварии
05.40 Кафе мира: Азия: Сингапур
06.05 Лос-Анджелесские чернила: Весенняя чистка

NATIONAL GEOGRAPHIC

05.00 С точки зрения науки. Вымирание человечества
06.00 Шесть градусов могут изменить мир
07.00 Суперсооружения. Подвесной мост над Гранд-Каньоном
08.00 В сердце джунглей. Монстры леса
09.00 Удивительные летучие мыши
10.00 Сахара. Нектар жизни
11.00 Сахара. Танцы джиннов
12.00 Секреты нашего сердца. Неутомимый насос
13.00 Путь человека
14.00 Долина волков
15.00 Всё о медведях
16.00 Опасные встречи. Крокодилий кризис
17.00 Опасные встречи. Акула из бездны
18.00 Опасные встречи. Скользкие монстры
19.00 Опасные встречи. Возвращение в пещеру питона
20.00, 01.00 Только не рассказывайте маме, что я.... в Ираке
21.00, 02.00 Жизнь племен. Динка
22.00, 03.00 Жизнь племен. Масаи
23.00, 04.00 Жизнь племен. Водаабе
00.00 Жизнь племен. Хамар

Discovery

05.00, 11.50, 01.50 Действительно большие вещи
05.55, 12.45 Мега-стройки
06.50, 07.15 Как это работает
07.45, 14.35, 02.45 Огромные машины
08.10, 16.00, 22.00 Оружие будущего
09.05, 17.00 Лаборатория взрывных идей
10.00 Новый мир
10.55, 11.25 Пятая передача
13.40, 14.05, 00.00, 00.25 Молниеносные катастрофы
15.00, 00.55 Автомастерские: Лондон
18.00 Американские колымаги
19.00 Крутой тюнинг
20.00, 04.05 Американский чоппер
21.00, 03.10 Создание хотродов: стань асом!
23.00 В борьбе со стихией

Discovery - science

07.00, 16.30 Экотехнология: Топливо будущего
07.55, 17.25 Экотехнология: Новая энергетика
08.45 Экотехнология: Экологичное жилье
09.35 Экотехнология: Без отходов
10.30 Экотехнология: Экстремальная погода
11.20 Экоград: Голодный город
12.15 Экоград: Дорога в будущее
13.05 Экоград: Мир мусора
13.55 Экоград: Создавая будущее
14.45 Экоград: Энергия будущего
15.40 Экоград: Запредельный экогород
18.20, 02.35, 18.45, 03.00 Как это работает
19.15, 03.30 Загрузка: подлинная история интернета: Власть народу
20.10, 04.25 Зеленые колеса: Электромотоцикл KillaCycle
20.35, 04.50 Зеленые колеса: Мускульная сила
21.05, 05.20 Как спасти планету: Электростанция на орбите
22.00, 06.10 Разрушители легенд: Звонок на мобильник - и заправка в воздухе
22.55 Разрушители легенд: Поддон с кирпичами
23.50 Суперкорабли: Super Servant - Осторожный тяжеловоз
00.45 Супер-войны на свалке: Боевые суда
01.40 Завтра и послезавтра

Animal Planet

05.00, 05.30 Ветеринарная скорая помощь
06.00, 23.00 Полиция Хьюстона - отдел по защите животных
07.00, 07.30 Обезьянья жизнь
08.00, 08.30 Самые забавные животные планеты
09.00, 09.30 Обезьяньи проделки
10.00 Дневники охотника за крокодилами
11.00, 11.30, 12.00, 12.30, 13.00, 13.30, 14.00, 14.30, 15.00, 15.30 Змеелов
16.00, 22.00, 03.40 Полиция Филадельфии - отдел по защите животных
17.00, 17.30 Остров орангутангов
18.00, 00.00 Поместье сурикатов
18.30, 00.30 Китовые войны
19.30, 01.25 Дневник большой кошки
20.00, 20.30, 01.50, 02.20 Перед лицом опасности
21.00, 02.45 Дикие и опасные
04.35 СОС дикой природы

Охота и Рыбалка

05.00, 15.15, 03.10 Подводная охота
05.30, 15.45, 03.40 История охоты
06.00, 07.30, 11.50, 13.20, 16.15, 17.45, 23.45, 01.15, 04.10 Диалоги о рыбалке
06.30, 16.45 Большая рыбалка
07.00, 17.15 Снасти
07.15, 17.30 Нож
08.00, 18.15 Дичеразведение
08.30, 20.25 Про охоту и рыбалку
09.00, 10.25, 14.50, 20.00, 20.55, 22.20, 02.45 Охота в Новом Свете
09.25, 21.20 Клёвое место
09.55, 21.50 Гордон в засаде
10.50, 22.45 О собаках
11.20, 18.45, 23.15 Мастер-класс
11.35, 23.30, 04.40 Байки
12.20, 00.15 Большая охота
12.50, 00.45 От нашего шефа
13.05, 01.00 Ружьё
13.50, 19.00, 01.45 Альманах странствий
14.20, 19.30, 02.15 Ни пуха, ни пера!

DRIVE

05.00, 15.30, 03.30 Контрольная поездка
05.40, 06.00, 07.30, 09.00, 10.30, 12.00, 13.00, 14.55, 15.25, 16.10, 16.30, 18.00, 19.55, 20.25, 21.00, 22.30, 00.00, 01.00, 02.55, 04.10, 04.30 Пит-стоп
05.45, 16.15, 04.15 Автомедиа
06.05, 07.35, 09.05 Автомир
06.30, 17.00 Автошкола
07.00, 11.00, 17.30, 23.00 Автоособенности
08.00, 18.30 Мотодрайв
08.30, 20.30 Драйв
09.30, 11.30, 21.30, 23.30 Форсаж
10.00, 22.00 Русские гонки
10.35, 12.05, 16.35, 18.05, 21.05, 22.35, 00.05, 04.35 Линия авто
12.30, 00.30 Персона
13.05, 01.05 Обгоняя время
14.00, 19.00, 02.00 50 автомобилей, которые стоит попробовать
14.15, 19.15, 02.15 Рулевая тяга
15.00, 20.00, 03.00 Автомобильные истории

EXTREME

01.00 A. S. T Dew Tour 2008 - Самые захватывающие моменты в экстремальных видах спорта
02.00 Король клетки - Программа о боевых искусствах
03.00 Mobile Skate Park Tour - Передачи с лучших скейтпарков мира
03.30 Ride Guide Mountain Bike 2007 - Передача о маунтинбайке
04.00 Rip Curl Pro Search Mexico - Соревнования по серфингу в Мексике
04.30 Uci Nissan Mountain Bike World Cup 2008 - Соревнования по маунтинбайку
05.00, 05.30, 11.00 I-Ex - Разные виды экстремального спорта
06.00 ASP Tour 2007 - Программа о серфинге
07.00 - 10.30 FIA Drag Racing Champs 2006. Соревнования по драг-рейсингу в разных странах мира
11.30, 17.30, 22.30 I-Ex 2 - Разные виды экстремального спорта
12.00, 16.00, 21.00 Bikecar - Трэвис Паркер, Луи Фоунтейн и Скотти Уиттейк путешествуют по северо-западу в поисках крутых снежных склонов
13.30, 14.00, 18.00, 18.30, 19.00 World Of Freesports 2009
14.30, 15.00, 15.30, 19.30 Sony Ericsson World B Boy Series - Чемпионат по брейк-дансу
20.00, 20.30 Kiteboard Pro World Tour 2008 - Соревнования по кайтборду
23.00, 00.00 Ударная группа - Программа о боевых искусствах

Euro Sport

09.30, 21.30, 01.00 Теннис. "Гейм, сет и Матс". Журнал
10.00 Велоспорт. Тур Италии. Этап 19
11.00 Теннис. Турнир Большого Шлема. Открытый чемпионат Франции. Париж. День 6
12.00, 18.30, 00.00 Теннис. Турнир Большого Шлема. Открытый чемпионат Франции. Париж. День 7
17.30 Велоспорт. Тур Италии. Этап 20
22.00 Снукер. Мировая серия. Ирландия. День
01.30 Боевые искусства. Бойцовский клуб. Турнир World Max. Япония

Здоровье ТВ

05.00, 15.10, 03.30 Нетрадиционная медицина
05.30, 15.40, 04.00 Школа разума
06.00, 16.10, 04.30 Как не потерять здоровье?
06.30, 13.01, 16.45, 00.55 Наболевший вопрос
07.10, 17.35 Сколько вам лет?
07.40, 18.05 Энциклопедия заблуждений
07.55, 18.20 Разоблачение продуктов
08.25, 18.50 Скорая помощь
08.55, 20.55 Внимание, еда!
09.20, 21.20 Здоровье с Малышевой
09.55, 11.50, 21.55, 23.50 Девять месяцев
10.20, 22.20 Познай себя
10.50, 22.50 Клинический гипноз
11.20, 23.20 Портрет доктора
12.21, 00.15 Вкус к жизни
13.41, 19.20, 02.05 Панацея
14.11, 19.50, 02.35 Ребёнок родился
14.46, 20.30, 03.05 Я
01.35 Спросите доктора

НТВ Детский Мир

05.00, 09.00, 13.00 Х/ф "В моей смерти прошу винить Клаву К."
06.15, 10.15, 14.15 М/с "Трое из Простоквашино", "Без этого нельзя", "Сладкая сказка"
07.00, 11.00 М/ф "Серебряное копытце", "Сказка о старом кедре", "Петя и волк", "Великие холода"
08.00, 12.00 М/с "Черный пират". 3 с., "Квартет", "Миссис Уксус и мистер Уксус", "Зайчонок и муха"
15.00 Фильм-сказка "Аленький цветочек"
16.05 М/с "Каникулы в Простоквашино", "Как козлик землю держал", "Приключения Огуречика", "Комаров"
07.00 М/ф "Синяя птица", "Шарик-фонарик"
18.00 М/ф "Седой медведь", "Жихарка", "Палка-выручалка"

Jetix

07.00, 07.25 Детки из класса 402
07.45, 08.10, 13.25, 20.00, 01.50 Что с Энди?
08.35 Кино на JETIX: Няня
10.15, 17.10, 20.50 Мир Квэста
10.40, 11.05, 17.35, 18.00, 21.15, 21.40, 06.00, 06.25 H2O - просто добавь воды
11.30, 18.30 Чародейки
11.55, 18.55 Тотали Спайс
12.20, 19.20 Игги Арбакл
12.40, 19.40, 06.50 Пукка
13.00, 20.25, 01.25 Кид vs Кэт
13.50, 14.15, 02.15, 02.40, 05.35 Мир Квеста
14.40, 15.05, 03.05, 03.30 Лентяево
15.30, 15.55, 22.55, 23.20, 03.55, 04.20 Покемоны: Боевое измерение
16.20, 16.45, 22.05, 22.30, 04.45, 05.10 Мистическая власть боевых рейнджеров
23.45, 00.10 Галактический футбол
00.35, 01.00 ОБАН: Звездные гонки

ШОУ-БІЗНЕС ШОУ-БІЗНЕС ШОУ-БІЗНЕС

Найсексуальніші жінки сучасності. Новий рейтинг

Список ста найбільш гарячих і сексуальних жінок сучасності опублікував американський журнал Maxim. До списку потрапила перша леді США Мішель Обама і американська співачка Бритні Спірс.

А очолила Hot 100 американська актриса Олівія Уайлд, відома глядачам за роллю Ремі Хедлі на прізвисько Тринадцята у серіалі "Доктор Хаус".

Олівія Уайлд народилася в журналістській родині. Виросла у Вашингтоні і з двох років хотіла стати акторкою. Вчилася у Денній Школі Georgetown у Вашингтоні й в Академії Філліпс. Потім переїхала в Ірландію, де навчалася акторській майстерності. Свою кар'єру починала, працюючи асистентом із кастингу.

Уайлд з'являлася в таких фільмах як The Girl Next Door, "Альфа Дог", Conversations with Other Women і Туристас. Але найбільше прославилася своєю роллю бісексуалки Алекс Келлі у серіалі "Самотні серця" (The O.C.).

Олівія Уайлд відома глядачам за роллю Ремі Хедлі (Тринадцята) у серіалі "Доктор Хаус"

У 2007 р. Уайлд увійшла в акторський склад серіалу NBC The Black Donnellys. Наприкінці 2007 отримала роль у медичній драмі House MD.

Тим часом зірка "Трансформерів" Меган Фокс, яку в 2008 р. визнали найсексуальнішою за версією FHM, зайняла другий рядок. На третьому місці — супермодель Бар Рафаель.

Канадсько-шведська акторка Малін Акерман, яка зіграла в "Хоронителях" Лорі Юпітер, отримала четверте місце. Замикає п'ятірку найсексуальніших жінок уродженка Києва, голлівудська акторка Міла Куніс.

Актриса Елайза Душку та супермодель Адріана Ліма зайняли шосте і сьоме місця відповідно. Співачка Ріанна займає восьму позицію. Замикають першу десятку модель Джордана Брюстер і акторка Дженніфер Лав Хьюітт.

У топ-100 найсексуальніших жінок потрапила також скандальна американська поп-зірка Бритні Спірс (17-те місце), екстенісистка Анна Курникова (35) і перша леді США Мішель Обама (93). Голлівудській акторці Анджеліні Джолі, яку неодноразово визнавали найвродливішою жінкою в світі, Maxim дав 26 місце.

УТ-1

06.00 Ранкова молитва
06.05 Шлях до святині "Храм Іоанна Златоуста у Ялті"
06.25 DW.Новини Європи
07.00 П'ять вечорів у Парижі. Анук Еме
07.35 На гостину до Івана Поповича
07.55 Сільський час
08.20 Укравтоконтинент
08.40 Вільна гавань
09.00 Анонс передач (ранковий)
09.05, 11.50, 15.10, 18.20, 21.15 Погода
09.10 Доки батьки сплять
09.20 Підсумочки
09.35 Антивірус для дітей
09.55 Крок до зірок
10.30 Нова армія
11.00 Муз. ua
11.30, 03.35 Стильна штучка
12.00 Тетяна Цимбал представляє: "Лінія долі"
12.35 Здоров'я
13.35 Телевізійний журнал "Околиця"
14.05, 04.20 Благовісник
14.40 Аудієнція
15.25 **Х/ф "Осіння казка"**
17.40 Діловий світ. Тиждень
18.40, 01.30 Фестиваль мистецтв України. Івано-Франківська область
21.00 Новини
21.30 Наш футбол
22.30 "Культурний фронт" з Ю. Макаровим
22.55 Трійка, Кено, Максима
23.00 Ера бізнесу. Підсумки
23.30 100% Динамо
23.50 Оперативний об'єктив
00.15 Інтерактивний проект
01.20 Служба розшуку дітей
03.55 Хто в домі хазяїн?
04.55 Дзвінок фортуни

УТ-2

06.00 "Подорож у минуле"
07.00 М/ф "Імпі-суперзірка"
08.25, 10.10 М/ф "Улюблений прибулець"
09.05 Лотерея "Лото-Забава"
10.55 "Караоке на майдані"
11.45 **Х/ф "Іронія долі, або З легкою парою!"**
15.35 **Х/ф "Фатальна зустріч"**
17.35 **Х/ф "Побічний ефект"**
19.30 ТСН
20.20 **Х/ф "Вибір моєї матусі"**
22.20 "Світське життя"
23.20, 03.00 **Х/ф "Останні дні"**
01.15, 04.25 **Х/ф "Подвійне видіння"**

Інтер

05.00, 01.50 **Х/ф "Родео за гратами"**
06.40 Бокс. Заур Байсангуров
07.50 "Найрозумніший"
09.30 "Городок"
10.00 "Україно, вставай!"
10.30 **Х/ф "Чоловік повинен платити"**
12.30 **Х/ф "Останній наказ генерала"**
14.30 **Х/ф "Спортлото-82"**
16.20 "Фестиваль гумору в Ялті"
18.10 **Х/ф Прем'єра. "Заза"**
20.00, 01.00 "Подробиці тижня"
20.50 **Х/ф Прем'єра. "Хлопчики-дівчатка"**
22.50 **Х/ф "Сни Акіри Куросави"**
03.30 Знак якості
04.10 "Ключовий момент"
05.00 М/ф "Джуманджи"
05.40 Уроки тітоньки Сови

ICTV

05.25 Факти
05.40, 07.00 Погода
05.45 Т/с "Альф"
06.10 Т/с "Троє згори"
07.05 **Х/ф "Пенелопа"**
09.05 Квартирне питання
10.05 Ти не повіриш!
11.00 Козирне життя
11.40 Т/с "Мисливці за старовиною"
12.45 Факти. Світ
12.55, 19.25 Спорт
13.00 **Х/ф "Мерлін"**
16.50 **Х/ф "З усіх сил"**
18.45 Факти тижня з Оксаною Соколовою
19.30 **Х/ф "Вдруге не посадять".**
21.55 **Х/ф "Той, хто гасить світло".**
23.45 **Х/ф "Кров і шоколад".**
01.50 "Грошовий дощ". Інтерактив
04.00 **Х/ф "Гаряче звинувачення".**

П'ятий канал

06.00 Програма передач
06.01, 09.20 "Вікно в Америку"
06.15, 07.05, 00.15, 05.13 "Час спорту"
06.25, 08.20, 10.20, 13.20, 15.20, 18.15, 22.50, 02.30 "Погода на курортах"
06.30 "Своїми очима"
06.45, 08.10, 16.20, 04.13 "Тема тижня"
06.55 "Зверни увагу"
07.00, 07.30, 08.00, 09.00, 10.00, 11.00, 12.00, 13.00, 14.00, 15.00, 16.00, 17.00, 18.00, 19.00, 23.00, 00.00, 04.00, 05.00, 22.00 "Час новин"
07.20, 09.15, 12.45, 14.15, 17.20, 21.50, 03.45, 05.30 "Погода в Україні"
07.35, 08.50, 22.15, 23.25, 05.20 "Бізнес-час"
07.50 "Зодчий"
08.30 "Бістро-ТБ"
08.45, 00.30, 04.30 "Огляд преси"
09.40 "Улюблена робота"
09.55, 16.15, 17.50, 19.20, 23.50, 00.20, 04.25, 10.55 "Погода у світі"
10.30 "Феєрія мандрів"
11.10, 12.20 Політичне ток-шоу "5 копійок"
13.30 "Вікно в Європу"
14.25 "Страва від шефа"
14.40 "Гра долі" (Останній лоцман (Микола Садовський))
15.30 "Мотор-ТБ"
16.40 "Код 482"
17.10 "Палата"
17.30, 04.35 "Не перший погляд"
18.20 "Транспортний тиждень"
18.35 "На межі"
19.30, 01.00 Ток-шоу "Майдан"
21.00, 03.00 "Час: підсумки"
22.25, 02.35, 05.35 "Особливо небезпечно"
23.30, 02.15 "Час-Тайм"
00.40 "Великі імена"

СТБ

05.30 "Війна за океан. Підводники"
06.15 "Наші улюблені мультфільми"
08.00 "У пошуках пригод"
09.00 "Імо вдома"
10.45 "ВусоЛапоХвіст"
11.30 "Три мушкетери" Мюзікл
13.35 "У пошуках істини. Наркотики Третього рейху"
14.30 "Слідство вели. Подвійна комбінація"
15.20 "Документальний детектив. Рецепт страху"
16.00 "Правила життя. Мертві серед живих"
17.00 "Нез'ясовно, але факт"
18.00 "Паралельний світ"
19.00 "Битва екстрасенсів. Діти-ясновидці"
20.00 **Х/ф "Наше Нове Кіно. "Жіноча інтуїція-2"(1)**
23.00 **Х/ф "Ігри дорослих дівчат"**
01.45 "Неймовірні історії кохання"

Новий канал

06.05 **Х/ф "Коли прийдуть кити"**
07.45 Церква Христова
08.00 Спитайте у лікаря
08.35 Руйнівники міфів-4
09.40, 17.50 Т/с "Щасливі разом"
10.55 **Х/ф "Лапочка"**
12.50 Шоуманія
13.30 Ексклюзив
14.10 Аналіз крові
14.55 Зіркові драми
15.50 Info-шок
16.50 Інтуїція
19.10, 00.20 **Х/ф "Хроніки Риддіка"**
21.30 Хто проти блондинок?
22.50 Скетч-шоу "Файна Юкрайна"
23.15 Камеді клаб
00.15 Спортрепортер
02.35, 03.40 Студія Зона ночі Культура
02.40 Райські сади гетьмана Сагайдачного
03.00 Драй Храма останні сторінки
03.25 Роздоріжжя
03.45 Диво калинове
04.15 Пам'ятай про життя
04.30 Студія Зона ночі
04.30 Невідома Україна
05.30 Зона ночі

ТЕТ

06.30, 11.30, 23.00 "Дивись!"
07.00 Ранковий мультик
07.30, 19.30 "Дом-2"
08.30 Програма для дітей "Пустотливі пальчики"
09.00 Ретро-мультик
09.30 М/с "Король, 37-38 с.
10.30, 18.30 "Фактор страху"
12.00, 21.00 "Заборонена зона"
13.00 Баскетбол.Чемпіонат УБЛ
15.00 "Випробування вірності"
15.30 "Ключі від форта Буайяр"
18.00 Т/с "Алфред Хічкок представляє"
20.30 Вечірній мультик
22.00 "Убойна ліга"
23.30 Дом-2.Спецвипуск
00.00 М/с "Берсерк"
00.30 "Дізнайся своє майбутнє"
01.30, 02.30, 03.30, 04.30, 05.30 "7 VJ"
02.00, 03.00, 04.00, 05.00, 06.00 Сьоме небо

НТН

06.00, 07.05, 03.20 "Особистий погляд"
06.30 "Повнота радості життя"
07.35 Т/с "Ваша честь"
09.35 М/ф "Том і Джеррі"
11.00 "Вайп Аут"
12.00 "Бушидо. Східні єдиноборства"
14.55 "Речовий доказ". Мисливці за бізнесменами
15.30 "Легенди бандитської Одеси". Смерть Кішки
16.00 Т/с "Тюрма особливого призначення"
18.00 "Агенти впливу"
18.30 **Х/ф "Епоха - 2: еволюція"**
20.30 **Х/ф "Годинниковий механізм"**
22.30 **Х/ф "Спорт майбутнього"**
00.25 **Х/ф "Кубок "Приват"**
02.30 "Речовий доказ"
05.10 "Наші"

Тоніс

06.00 Як це робиться?
06.30, 23.35, 05.35 Зелена варта
06.50, 16.15 24 часа."Світ"
07.15, 23.10, 05.20 Сильні світу сього
07.30 Обличчя купюри
08.00 Сім'я від "А" до "Я"
08.30 За сім морів
09.00 Обличчя з обкладинки
09.30, 22.05 Світські хроніки
10.05 Школа ремонту
10.45 **Х/ф "Василиса Прекрасна"**
12.05 **Х/ф "Світлий шлях"**
14.00 Анатомія землетрусу
15.05 Астероїди: смертельні імпульси
16.30 Рейс 24
17.00 Загадки минулого
19.00 Хроніки крокодила
20.00 Секрети історії
22.40 Тиждень моди з Дар'єю Шаповаловою
00.15 Знаки долі
03.40 Правда окопів

ТРК Україна

06.00, 05.10 М/ф
06.30, 09.00, 03.30 Події
06.50, 09.25 Спортивні події
06.55, 09.30 Погода
07.00 **Х/ф "Зачарована Елла"**
09.35 Срібний апельсин
09.50 М/ф "Вінні та Слонотоп"
11.00 **Х/ф "Оля + Коля"**
13.00 Т/с "Звіробій" (29 с.)
14.00 "Дві зірки". Фінал
16.30 Зіркові зустрічі
16.55 Футбол. Кубок України. Фінал. "Шахтар" (Донецьк) - "Ворскла" (Полтава)
19.00 Події тижня
19.30 Т/с "Звіробій" (30,31 сс.)
21.30 Щиросерде зізнання
22.20 Футбольний вікенд
23.30 Весняні жари
00.30 **Х/ф "Об'єкт 2"**
02.00 **Х/ф "Занепалий 2"**
04.00 **Х/ф "Десять негренят"**

М-1

07.00, 10.40, 11.30, 14.40, 15.30, 20.30, 21.40, 22.40 Хіти Non-Stop
10.00 Козирний people
10.30, 14.30, 21.30, 22.30 eMOneNews Digest
11.00 Music Post
13.30 CoolBaba.cc
15.00 Хроніки моди
19.00 Міністерство прем'єр

Мегаспорт

06.30, 07.00, 07.30, 09.00, 19.10, 20.35, 23.10 Мегафон. Спортивні новини
06.40, 07.10, 07.40 Спортивний календар
08.00 Спортивна вікторина
09.15 Професійний бокс. Ніколай Валуєв - Руслан Чагаєв
10.55, 23.30 Професійний бокс
11.55 МотоGP. Клас 125сс. Гран-прі Італії. Гонка. Пряма трансляція
13.10 МотоGP. Клас 250сс. Гран-прі Італії. Гонка. Пряма трансляція
14.15 Легка атлетика. Щотижневий огляд IAAF
14.55 МотоGP. Гран-прі Італії. Гонка. Пряма трансляція
16.15 Кінний спорт. Міжнародний турнір "DONBASS TOUR". 1-й етап
17.10, 03.00 Легка атлетика. Гран-прі IAAF. Белград, Сербія
19.30 Футбольний огляд "Goalissimo"
20.55 Футбол. Кубок УЄФА. Фінал. "Шахтар" (Донецьк) - "Вердер" (Бремен)
01.00 Баскетбол. Суперліга. Плей-офф. Матч за 3-є місце
05.00 Стрибки у воду. Гран-прі США. Фінали

м. Тернопіль ТВ-4

06.00, 22.00 **Х/ф "Острів Джорджа"**
07.45, 11.45 Ранковий фітнес
08.00 Новини Європи
08.30, 11.40, 14.35 19.40 00.40 Оголошення. Бюро знахідок
08.35, 14.40, 19.35 00.35 Тернопільська погода
08.40 "101 - інформує"
08.45, 23.45 Час-Тайм
09.00 Повнота радості життя
09.30 "Сім'я від А до Я"
10.00 Дім книги
10.10, 19.45 TV-4 анонс
10.15 Пряма трансляція Божественної Святої Літургії з Катедрального Собору УГКЦ м.Тернополя
12.00 **Х/ф Дитяче кіно. "Маленька чарівниця"**
13.45, 17.45 "Таїна сузір'їв", гороскоп Івана Круп'яка
14.00 Сільський календар
14.30, 19.30, 00.30 Телевітрина
14.45 Християнська програма "Справжня ціна"
15.00 Дитяча програма "Чарівний ключик"
15.30 Мульфільми
16.00 "Слід"
16.20 "Дивовижне і небезпечне"
16.40 ТНЕУ-календоскоп подій
16.45, 05.15 "Гра долі"
17.00 Вікно в Америку
17.20 "Чемпіони"
18.00 Наші вітання
19.00, 00.00 Провінційні вісті. Тиждень
19.50 Хіт-парад
20.30, 03.00 "Гал-кліп"
21.00 Межа правди
00.45 **Х/ф "Плавання"**
02.30, 05.30 Музика на каналі
03.30 **Х/ф "Тріумф кохання"**

SMILE TV

07.00, 10.00, 14.00 Хронограф. Прогноз погоди. Гороскоп. Афіша
07.10, 10.10, 14.10, 18.25 "Сінема"
07.20, 10.20, 14.20 "Від вуха до вуха"
07.30 Д/с "Унікальна Україна"
08.00, 10.30 Мультсалон
09.15, 14.30 Дитяча програма "Капітошка"
11.00, 13.00, 17.35, 20.00, 21.10 Український хіт
12.00 Смайл-концерт
13.55 Телебіржа
15.15, 18.30 Смайл-хіти
16.00 Д/с "Релігії світу"
17.00, 21.30 Новини (підсумковий випуск). Погода. Гороскоп. Хронограф. Афіша. Телебіржа
17.30 "МНС інформує"
19.00 Програма вітань "Мелофон"
19.30 Д/с "Строката планета"
20.30 "Слово мера"
22.00 "Паті Лайф"
22.30 Українська ніч
05.00 Смайл чіл аут

м. Тернопіль ТТБ

07.55, 10.20, 11.20, 13.20, 19.10, 20.30, 24.00 Погода
08.00-10.00 "Портрети дикої природи"
10.25, 11.25, 20.35 "На музичній хвилі"
10.30 "Арт-мозаїка"
11.00 М/ф
11.30 "Допомагає служба зайнятості"
11.45 "Останній рік Віри Холодної"
12.00 "Точка роси"
13.00 "Панорама подій"
13.25 На музичній хвилі
13.30 "Долі людські"
13.50 "Українські державники". Є. Коновалець
14.30 **Х/ф "Острів любові". Природа**
15.30 "Абітурієнт-2009"
15.45 Мульткалейдоскоп
16.00 Передачі ДТРК "Всесвітня служба "УТР"
17.00 Україна: час місцевий. Мовлення територіальних громад
19.00 "Джерело духовності"
19.15 "Замки Тернопілля". Скалат
19.20 Програма для іменинників "Пісня в дарунок"
19.30 "Галицький гумор"
19.45 "Неповторні красвиди України"
20.00 "Відверті діалоги"
20.45 У" світі незвичайного"
21.00 "Літературна вітальня"
21.30 "Вечірня казка"
21.50 "Галерея образів". І. Дрепаченко
22.00 "Дзвенить піснями рідний край"
23.30 "Черешневий гай Алли Дутківської"

ОРТ международное

06.00, 10.00, 12.00 Новости
06.10 "Гении и злодеи"
06.35 **Х/ф "Человек родился"**
08.10 "Смак"
08.45 "Служу Отчизне!"
09.15 "Умницы и умники"
10.10 "Непутевые заметки"
10.30 "Пока все дома"
11.20 "Фазенда"
12.05 Живой мир. "Неизведанный Китай: Сердце дракона"
13.00 Футбол. Кубок России. Финал. "Рубин" - ЦСКА. В перерыве - Новости
15.00 "Гладиаторы футбола"
15.45 **Х/ф "Задача с тремя неизвестными"**
18.05 "Н.Валуев. Красавец и чудовище"
19.00, 22.00 "Две звезды"
21.00 "Время"
23.05 **Х/ф "Вся жизнь перед глазами"**
00.45 **Х/ф "Наследница по прямой"**
02.20 **Х/ф "Если бы я был начальником..."**
03.35 "Спасите наши души". "Смертельный перекресток"
04.30 Т/с "Принцесса цирка"
05.15 "Детективы"

ОРТ 1 канал

07.00, 11.00 Новости
07.10 "Гении и злодеи"
07.40 **Х/ф "Человек родился"**
09.15 "Смак"
09.50 "Служу Отчизне!"
10.20 "Умницы и умники"
11.10 "Непутевые заметки"
11.40, 05.20 "Пока все дома"
12.25 "Фазенда"
13.00 Футбол. Кубок России. Финал. "Рубин" - ЦСКА. В перерыве - Новости
15.10 "Николай Валуев. Красавец и чудовище"
16.05 **Х/ф "Прорыв"**
17.30 **Х/ф "Задача с тремя неизвестными"**
19.50, 23.00 "Две звезды"
22.00 Воскресное "Время"
23.50 **Х/ф "Вся жизнь перед глазами"**
01.15 **Х/ф "Наследница по прямой"**
02.50 **Х/ф "Если бы я был начальником..."**
04.05 **Х/ф "Чудотворная"**

РТР

04.55 **Х/ф "Над Тиссой"**
06.25 ""Смехопанорама""
06.55 "Сам себе режиссер"
07.45 "Утренняя почта"
08.20 М/ф "Малыш и Карлсон", "Карлсон вернулся"
09.00 Телеканал "Россия" и телеканал "Бибигон" представляют: Ко Дню защиты детей. Праздник художественной гимнастики
10.00, 13.00 Вести
10.10 Местное время. Вести-Москва. Неделя в городе
10.50 "Городок". Дайджест
11.20 "Сто к одному". Телеигра
12.15 "Парламентский час"
13.20 Местное время. Вести-Москва
13.30 Телеканал "Россия" и телеканал "Бибигон" представляют: Благотворительный концерт "Подари жизнь"
15.05 Телеканал "Россия" и телеканал "Бибигон" представляют: Праздничный концерт ко Дню защиты детей "Взрослые и дети"
16.45 "Танцы со Звездами". Сезон - 2009
19.00 Вести недели
20.05 "Специальный корреспондент"
20.35 Телеканал "Россия" и телеканал "Бибигон" представляют: Финал национального отборочного конкурса исполнителей детской песни "Евровидение-2009"
22.45 **Х/ф "Предчувствие"**
00.40 **К/к "Приключения Плуто Нэша"**
02.25 **Х/ф "Семеро смелых"**

РТР планета

06.00 **Х/ф "Патриотическая комедия"**
07.45 М/ф "Каменный цветок"
08.15 Ко Дню защиты детей. Праздник художественной гимнастики
09.10 "Сам себе режиссер"
10.00, 13.00 Вести
10.15 Вести-Москва. Неделя в городе
10.45, 01.45 **Х/ф "Жду и надеюсь"**
11.55 М/ф
12.15, 03.55 "Оглядываясь в будущее...". Алексей Дикий
13.20 Вести-Москва
13.30, 01.00 Т/с "Каменская"
14.20 "Городок". Дайджест
14.50, 02.50 **Х/ф "Бедная крошка"**
16.00 Благотворительный концерт "Подари жизнь"
17.25 Праздничный концерт ко Дню защиты детей "Взрослые и дети"
19.00 Вести недели
20.05 "Специальный корреспондент"
20.35 Финал национального отборочного конкурса исполнителей детской песни "Евровидение-2009"
22.50 "Танцы со Звездами". Сезон-2009

НТВ

04.50 **Х/ф "Волкодав"**
06.30 "Дикий мир"
07.00, 09.00, 12.00, 15.00 Сегодня
07.20 Лотерея "Русское лото"
07.45 Их нравы
08.25 Едим дома
09.20 Спасатели
09.50 "Quattroruote"
10.25 Авиаторы
11.00 Дачный ответ
12.20 **Х/ф "Возвращение "Святого Луки"**
14.05 Своя игра
15.25 Борьба за собственность
16.00 Т/с "Закон и порядок"
18.00 "Сегодня. Итоговая программа"
18.55 Чистосердечное признание
19.25 Чрезвычайное происшествие. Обзор за неделю
20.00 "Главный герой"
21.00 **Х/ф "Кто вы, мистер Брукс?"**
23.15 Футбольная ночь
23.50 **Х/ф "Когда кончилось время"**
02.00 **Х/ф "Охота на призраков"**
04.10 Т/с "Все включено"

НТВ мир

07.00, 09.00, 12.00, 15.00 Сегодня
07.20 Вокруг света
07.30 "Дикий мир" с Тимофеем Баженовым
08.00 Смотр
08.30 Авиаторы
09.25 Спасатели
09.55 Борьба за собственность
10.30 Имена-легенды
11.00 "Опасность под водой". "Угроза в океане. Хрупкое равновесие коморских коралловых рифов"
11.30 Такси
12.25 Следствие вели..
13.20 Их нравы
13.55 "Документальный детектив. Архив Микеладзе". "Помогите украсть истребитель". Дело 2004 года"
14.25 Золотая пыль
15.25 Дачный ответ
16.20 "Он улетел, но обещал вернуться... Спартак Мишулин"
17.10 "Кремлевские похороны". Екатерина Фурцева
18.00 "Сегодня. Итоговая программа" С Кириллом Поздняковым
18.55 Чистосердечное признание
19.25 Чрезвычайное происшествие. Обзор за неделю
19.55 "Главный герой" с Антоном Хрековым
20.55 Т/с "Адвокат". "Стрела для полковника"
21.55 **Х/ф "Цветы календулы"**
00.15 Концертная программа "Звездная весна"
02.00 Футбольная ночь

НТВ Наше кино

05.00 "Письмо Феллини"
06.25 "Признать виновным"
07.55 "Зеленая карета"
09.45 "Родительский день"
10.15 "Прости"
12.00 "Улицы разбитых фонарей". "Менты-6". "Гадалка"
13.00, 21.00 "Блондинка за углом"
14.40, 22.40 "Через тернии к звездам", 1 с.
16.05, 00.05 "Через тернии к звездам", 2 с.
17.25, 01.25 "Медведь"
18.15, 02.15 "Вам и не снилось..."
20.00, 04.00 "Улицы разбитых фонарей". "Менты-6". "Общий наркоз"

RTVI

06.00 М/ф
07.00 **Х/ф "Чужая компания"**
08.30, 23.00 "Эхо недели"
09.00 Т/с "Предательство", 90 с.
10.00 "Грани недели" с В.Кара-Мурзой
11.00 "Израиль за неделю"
12.00 "Германия за неделю"
13.00 "Жизнь прекрасна"
15.00, 02.00 Т/с "Предательство", 91 с.
16.00 "Арт-навигатор"
16.30, 03.00 "Визави" с А.Баратта. Гость - Иосиф Кобзон, 2 ч.
17.00, 04.00 Т/с "МЧС. Спасатели. Критическая масса", 2 с.
18.00, 19.00 "Анонс"
18.07 "Дым Отечества"
19.07 "Полный альбац"
20.00 "В Нью-Йорке с В.Топаллером"
21.00 "Новая волна" в Юрмале - 2008"
23.30 "Сейчас в Израиле"
00.00 **Х/ф "Алый камень"**
03.30 "Сотворённые кумиры. Робби Уильямс"
05.00 "Телохранитель"
05.30 "Большая прогулка. Острова Антарктики"

REN-TV

05.00 Т/с "У нас все дома"
05.30, 03.45 Д/ф "Бали: остров огненных духов"
05.50 Т/с "Фирменная история"
07.35, 10.10, 22.30 "Дальние родственники"
08.15 М/ф "Карлик Нос"
09.40, 17.00, 22.00 "В час пик"
10.30 "Шаги к успеху"
11.30 "24" Информационная программа
12.00 "Неделя"
13.00 "Репортерские истории"
13.30 "Частные истории"
14.15 М/ф "Добрыня Никитич и Змей Горыныч"
15.30 М/ф "Алеша Попович и Тугарин Змей"
18.00 "Top Gear. Русская версия"
19.00 **Х/ф "Вне досягаемости"**
21.00 "Фантастические истории": "НЛО. Рассекреченные материалы"
23.00, 01.40 "Голые и смешные"
23.30 "Мировой бокс с мужским характером
00.00 **Х/ф "Шаловливые студентки"**
02.05 **Х/ф "Чуткий сон"**
04.25 Ночной музыкальный канал

TVCI

07.15 **Х/ф "Драма из старинной жизни"**
07.20 "Крестьянская застава"
08.40 "Московские профи". Массажисты
09.10 "Православная энциклопедия"
10.00 "21 кабинет"
10.30, 02.25 События
10.50 **Х/ф "Жизнь и приключения четырех друзей"**
11.20 М/ф "Король черепах"
11.30 "АБВГДейка"
11.55 "Наши любимые животные"
12.25 **Х/ф "Зайчик"**
13.50 События. Московская неделя
14.20 "Приглашает Борис Ноткин"
14.45 Д/с "Неприручренная природа Африки"
15.10 "Гений Места"
15.40 "Политическая кухня"
16.05 "Фабрика мысли". Идея для России
16.50, 02.45 **Х/ф "Женская логика-4"**
18.35, 04.30 Д/ф "Георгий Бурков. Гамлет советского кино"
19.15 **Х/ф "Наследницы-2"**
21.00 "В центре событий"
21.50, 05.10 Т/с "На углу, у Патриарших..."
23.45 **Х/ф "Схватка"**

ТНТ

05.00 М/с "Как говорит Джинджер", 29 с.
05.30 М/с "Как говорит Джинджер", 30 с.
06.00 М/с "Дикая семейка Торнберри", 60 с.
06.30 М/с "Дикая семейка Торнберри", 61 с.
07.00 М/с "Дикая семейка Торнберри", 62 с.
07.25, 04.50 "Саша + Маша"
07.45 "Первая Национальная лотерея" Лотерея
08.00, 20.00 "Дом 2. Город любви" Реалити-шоу
09.00 "Школа ремонта" - "Белкозавр с бубликами"
10.00 Д/ф "Звездные невесты"
11.00 Д/ф "Эпидемия"
12.00, 22.30 "Смех без правил"
13.00 "Добро пожаловать в рай!" Боевик
15.15 "Афера Томаса Крауна" Триллер
17.30 Д/ф Премьера! "Спасти любовь"
18.30, 22.00 "Женская лига"
19.00 "Битва экстрасенсов"
21.00 "Комеди Клаб"
23.35 "Убойной ночи"
00.10 "Секс" с Анфисой Чеховой"
00.40 "Дом-2. После заката" Реалити-шоу. Спецвключение
01.10 "Необъяснимо, но факт" - "Зоны риска"
02.05 "Дом-2. Осень = Любовь" Реалити-шоу
03.00, 03.55 "Запретная Зона" Ток-шоу
05.00 Окончание программы

МУЗ-ТВ

04.00, 01.30 "МузТВ хит"
04.45, 20.45 "Консерватория"
06.15 "М/ф"
06.30 "Игого"
06.45 "MultiMix"
07.15 "Эго-чарт"
08.00 "Pro-fashion"
08.30 "ZOOM"
09.00, 23.00 "v-PROkate"

09.30 "Самородки недели"
10.00, 23.30 "FAQ"
10.30 "DANCE BATTLE"
11.00 "Диван-кровать"
13.00, 22.15 "PRO-Обзор"
13.30 "Страшно красивые"
14.30 "Стилистика"
15.00 "Сбыча мечт!"
18.00 Концерт
18.30 MY SO-CALLED LIFE
19.30 "ХИТ лист"
20.30 "Отчаянные домохозяйки в большом городе"
22.45 "Туба-туба"
00.00 "ФотоSEXиЯ"
00.30 "Наше"
03.30 "Smesh.no"

OTV

00.00 OTV-ЧАТ
02.00, 02.50, 04.50, 05.50, 07.50, 09.30, 10.20, 10.50, 11.30, 12.20, 12.50, 14.30, 14.50, 16.50, 18.00, 19.30, 19.50, 20.20, 21.30, 22.30, 22.50 Interactive
02.45, 04.45, 05.45, 07.45, 10.45, 12.45, 14.45, 16.45, 19.45, 21.00, 22.45 Національний хіт-парад
09.00, 14.00, 19.00, 22.00 Sunday News
10.00 Bon Appetit!
11.00 Тін-клуб
12.00 Калейдоскоп мандрів
17.00 О 20
20.00 Free Time

К-1

07.00, 06.45 "Добрий день, сідайте!"
07.10 Х/ф "Увага! Усім постам..."
09.00 Х/ф "Озброєний і дуже небезпечний"
11.00 Х/ф "Діді хоче стати дитиною"
12.45 Д/п "Крокодил-владар"
14.00 "Екіпаж"
14.20 Х/ф "Кевін із півночі"
16.40 Х/ф "Російський дім"
19.10 "Бійцівський клуб"
20.10 "Вечірній квартал. Історія успіху"
22.00 Х/ф "Мара"
00.10 Т/с "Гальмівний шлях"(1)
02.00 Автомобільна програма
02.25 "Нічне життя"

РЕТРО

04.55 Х/ф "Фантазии Фарятьева"
08.00 Х/ф "Кто есть кто"
10.05 Км/ф "Лимонный торт"
10.25 Км/ф "Бабочка"
10.55 Х/ф "Два билета на дневной сеанс"
12.50, 18.55, 00.45, 06.45 Пестрая лента
14.00 Х/ф "Бассейн"
16.25 Д/ф "Анатолий Карпов"
17.05 Х/ф "Не самый удачный день"
20.00 Х/ф "Приключение есть приключение"
22.25 Км/ф "Пари"
23.10 Х/ф "Улица полна неожиданностей"
02.00 Х/ф "Пикник у висячей скалы"
04.10 Д/ф "Что ты делаешь вечером?"
04.45 Х/ф "Таёжная повесть"

Enter-фільм

06.05 Мультконцерт
06.30 Х/ф "Клятва"
08.30, 12.40, 14.50, 21.10, 23.10 "SMS-голосование"
08.50, 03.05 Х/ф "Член правительства"
10.50 Х/ф "Принцесса солнца"
12.20, 16.45, 23.25 "Киноляпы"
12.55 Х/ф "Ослиная шкура"
15.15 Х/ф "Гениальные идеи"
17.30 Х/ф "Где это видано, где это слыхано"
19.20 Х/ф "Друзья по разуму"
21.30 Х/ф "Офицер отдела убийств"
00.00 Х/ф "Амарилис"
01.30 Х/ф "Выпуская пар"

КІНО

06.00, 12.50 М/ф
06.50, 11.50, 13.25, 13.35, 01.50, 05.25 Киногод
06.55, 13.30, 01.55, 05.55 Прогноз
07.00 М/с "Скала Фрэгглов"
07.30 Такси
08.00 Обличчя (Алина Гросу)
08.30 Play
09.10 Т/с "Мистер Бин"
09.40 Х/ф "Ты еще там?"
11.20, 04.30 "Скрытая жизнь"
14.00 Киноманія
15.00 Танцюю для тебе -
17.50 Т/с "Гром в раю"
19.30 Х/ф"Три амиго"
21.30 Х/ф"Настоящие мужчины"
23.10, 03.40 Т/с "Удивительные истории"
00.20 Х/ф "Да Винчи"
01.35, 03.20 Киноляпы
02.00 Х/ф "Золушка"
05.00, 05.30 Book

Телеклуб

19.00 Т/с "Секретная служба его величества". ф.2. "Красная маска", 2 с.
20.00 Т/с "Эра Стрельца", 6 с.
21.00 Т/с "Агентство "Золотая пуля". 7 с. "Дело о тихом хуторе"
22.00 Х/ф "Адвокат", 1 с.
23.30 Х/ф "Адвокат", 2 с.
01.00 Т/с "Секретная служба его величества". ф.3. "Художник Верещагин", 1 с.
02.00 Т/с "Эра Стрельца", 7 с.
03.00 Т/с "Агентство "Золотая пуля". 8 с. "Дело о любовниках"

СТС

05.00 Х/ф "Д'Артаньян и три мушкетера", 2 с.
06.50 М/ф "Бобик в гостях у Барбоса"
07.20 М/с "Смешарики"
07.30 М/с "Леонардо"
08.00, 13.30 М/с "Том и Джерри"
08.15 "Самый умный"
10.00 "Галилео"
11.00 "Снимите это немедленно!"
12.00 Т/с "Дом кувырком"
14.00 М/с "Чип и Дейл спешат на помощь"
15.00, 15.30, 19.00 Т/с "6 кадров"
16.00 "Все по-взрослому"
17.00 Т/с "Папины дочки"
20.00 Х/ф "Твои, мои, наши"
21.40 Т/с "Даешь молодежь!"
22.40 Х/ф "Фантомы"
00.30 Х/ф "Госпел"
02.15 Х/ф "Эмма"
04.10 Музыка на СТС

Hallmark

23.40 "Следствие ведет Да Винчи"
00.30 "Роковое спасение"
02.00 "Ночь ужасов"
03.30 "МакБрайд: Убийца-хамелеон"
05.00 "Азы убийства: Колледж - это смертельно"
06.45, 07.35 "Дочери Маклеода"
08.30, 17.15 "Убийства в Мидсомере"
10.15, 11.05, 11.55, 12.50, 19.00, 20.00 "Джордан расследует"
13.45 "МакБрайд: Убийство заполночь"
15.30 "Романы Джейн Остин: Нортенгерское аббатство"
21.00 "Весна убийств"
22.45 "Детективы под сукном"

zone reality

07.00, 07.25, 13.10, 13.35 Что же произошло?
07.50, 18.10 Мании
08.40, 04.50 Вопреки всему
09.05, 14.05, 06.10 Где ты, папа?
09.55, 14.55 Полицейские будни
10.45, 15.45, 03.55 Отдел розыска без вести пропавших
11.35, 12.20, 16.35, 17.20 За гранью понимания
19.00, 19.25, 01.55, 02.25 Законы Лас-Вегаса
19.50, 01.00 Необычные питомцы
20.40, 21.35, 22.30, 03.00, 05.20 Соседи из потустороннего мира
23.20, 00.10 Блюстители порядка Марди-Гра

Discovery

07.00, 22.00 Майамские чернила: Трудности роста
08.00, 14.50 Самые богатые люди Европы: Как заработать деньги
09.00 Дикие блюда: Мексика
09.50 Пока тебя не было
10.40, 18.40 Истории дизайна
11.30 Жить непросто людям маленького роста! Задание Мэтта
11.55 Жить непросто людям маленького роста! Ферма перегружена
12.20 Джон, Кейт и восемь детей: Шестерым три года!
12.45 Оденься к свадьбе: Мама знает лучше
13.10 Лос-Анджелесские чернила: Пикси прогуливает
14.00 Майамские чернила: В память о..
15.40 Отремонтируй и продай с Томми Уолшем: США: Клинт
16.05 Отремонтируй и продай с Томми Уолшем: США: Йон и Сенди
16.30 Кафе мира: Азия: Куала Лумпур
17.00 Дикие блюда: Аляска
17.50 Пока тебя не было: Нью-Джерси: Вудлэнд Корт
19.30 Жить непросто людям маленького роста! Проблемы с метательной машиной
19.55 Жить непросто людям маленького роста! После аварии
20.20 Джон, Кейт и восемь детей: Завтрак в постель
20.45 Оденься к свадьбе: Назад к истокам
21.10 Лос-Анджелесские чернила: Весенняя чистка
22.50 Травматологи: Обращаться с осторожностью
23.40 Отремонтируй и продай с Томми Уолшем: США: Майкл
00.05 Отремонтируй и продай с Томми Уолшем: США: Дэйвид
00.30 Кафе мира: Азия: Сингапур
01.00 Дикие блюда: Тайвань
01.55 Пока тебя не было: Нью-Йорк: проезд Грейт Рок
02.50 Отремонтируй и продай с Томми Уолшем: США: Джанцен
03.15 Отремонтируй и продай с Томми Уолшем: США: Рене
03.45 Джон, Кейт и восемь детей: Пополам
04.10 Оденься к свадьбе: Покупать или нет
04.40, 05.10 Жить непросто людям маленького роста!
05.40 Кафе мира: Азия: Ханой
06.05 Лос-Анджелесские чернила: Все сначала

NATIONAL GEOGRAPHIC

05.00 Жизнь племен. Хамар
06.00 Опасные встречи. Скользкие монстры
07.00 Только не рассказывайте маме, что я.... в Ираке
08.00 Путешествие вглубь Амазонии. Водные миры
09.00 Путешествие вглубь Амазонии. Новый мир
10.00 Смертельная зона для пингвинов
11.00 Охотник за редкими видами
12.00, 03.00 Расследования авиакатастроф. Ребенок за штурвалом авиалайнера
13.00, 20.00 Расследования авиакатастроф. Локерби
14.00 Мир хищников. Большая белая акула
15.00 Мир хищников. Лев
16.00 Суперсооружения древности. Собор Св. Павла
17.00 Убить Гитлера
18.00 Охота на ученых Гитлера
19.00 Затонувший секрет Гитлера
21.00, 00.00, 04.00 Египет. Тайны мёртвых
22.00, 01.00 Египет. тайны царя Тута
23.00, 02.00 С точки зрения науки. Кометы: неодолимая сила

Discovery

05.00, 19.00, 04.05 Разрушители легенд
05.55, 01.50 Создай мотоцикл
06.50, 14.35, 02.45 Невероятная скорость
07.15, 07.45, 11.50, 12.20, 20.00, 20.30 Молниеносные катастрофы
08.10 В борьбе со стихией
09.05 Черное золото
10.00, 21.00, 00.55 Оружие будущего
10.55, 00.00 Выжить любой ценой
12.45, 18.00 Американский чоппер
13.40, 14.05 Из чего это сделано?
15.00 Грязная работенка
16.00, 03.10 Новый мир
17.00 Создание хотродов: стань асом!
22.00 Моя ужасная история
23.00 На месте преступления

Discovery - science

07.00, 16.30 Экоград: Голодный город
07.55, 17.25 Экоград: Дорога в будущее
08.45 Экоград: Мир мусора
09.35 Экоград: Создавая будущее
10.30 Экоград: Энергия будущего
11.20 Экоград: Запредельный экогород
12.15 Экотехнология: Топливо будущего
13.05 Экотехнология: Новая энергетика
13.55 Экотехнология: Экологичное жилье
14.45 Экотехнология: Без отходов
15.40 Экотехнология: Экстремальная погода
18.20, 02.35, 18.45, 03.00 Как это работает
19.15, 03.30 Мегамир: Канада
20.10, 04.25 Странные связи: Бездонная миска супа
20.35, 04.50 Странные связи: Ложь
21.05, 05.20 Новый мир: Корабли будущего
22.00, 06.10 Уникальные люди: Гиганты
22.55 Наука красоты: Мастера и создатели
23.50 Суперкорабли: Mighty Servant 1 - Океанический штангист
00.45 Супер-войны на свалке: Боевой комбайн
01.40 Завтра и послезавтра

Animal Planet

05.00, 05.30 Ветеринарная скорая помощь
06.00, 23.00 Полиция Хьюстона - отдел по защите животных
07.00, 07.30 Обезьянья жизнь
08.00, 08.30 Самые забавные животные планеты
09.00 Ветеринары-стажеры
09.30, 04.35 СОС дикой природы
10.00, 11.00 Территория животных
12.00, 13.00 Феникс: скорая ветеринарная помощь
14.00, 14.30 Обезьяньи проделки
15.00, 15.30 Перед лицом опасности
16.00, 22.00, 03.40 Полиция Филадельфии - отдел по защите животных
17.00, 17.30 Остров орангутангов
18.00, 00.00 Поместье сурикатов
18.30, 00.30 Галапагосские острова
19.30, 01.25 Животные от А до Я
20.00, 01.50 Пандамониум
21.00, 02.45 Дикие и опасные

Охота и Рыбалка

05.00, 15.15, 03.10 Клёвое место
05.30, 15.45, 03.40 Гордон в засаде
06.00, 10.25, 14.50, 16.15, 19.55, 22.20, 02.45, 04.35 Охота в Новом Свете
06.25, 16.40 О собаках
06.55, 17.10 Мастер-класс
07.10, 17.25 Байки
07.25, 08.55, 11.50, 13.20, 17.40, 20.50, 23.45, 01.15 Диалоги о рыбалке
07.55, 18.10 Большая охота
08.25, 20.20 От нашего шефа
08.40, 20.35 Ружьё
09.25, 21.20 Альманах странствий
09.55, 21.50 Ни пуха, ни пера!
10.50, 22.45 Подводная охота
11.20, 23.15 История охоты
12.20, 00.15 Большая рыбалка
12.50, 18.40, 00.45 Снасти
13.05, 01.00 Нож
13.50, 18.55, 01.45 Дичеразведение
14.20, 19.25, 02.15 Про охоту и рыбалку
04.10 Приключения охотников

DRIVE

05.00, 15.30, 03.30 50 автомобилей, которые стоит попробовать
05.15, 15.45, 03.45 Рулевая тяга
05.55, 06.25, 07.10, 07.30, 09.00, 10.30, 12.00, 13.30, 14.30, 16.25, 16.55, 17.40, 18.00, 19.30, 21.00, 22.30, 00.00, 01.30, 02.30, 04.25 Пит-стоп
06.00, 16.30, 04.30 Автомобильные истории
06.30, 17.00 Контрольная поездка
07.15, 17.45 Автомедиа
07.35, 09.05, 10.35 Автомир
08.00, 18.30 Автошкола
08.30, 12.30, 20.30, 00.30 Автоособенности
09.30, 21.30 Мотодрайв
10.00, 22.00 Драйв
11.00, 13.00, 23.00, 01.00 Форсаж
11.30, 23.30 Русские гонки
12.05, 13.35, 18.05, 21.05, 22.35, 00.05, 01.35 Линия авто
14.00, 19.00, 02.00 Персона
14.35, 19.35, 02.35 Обгоняя время

EXTREME

01.00 Bikecar - Трэвис Паркер, Луи Фоунтейн и Скотти Уиттейк путешествуют по северо-западу в поисках крутых снежных склонов
02.30 I-Ex 2 - Разные виды экстремального спорта
03.00 - 06.30 FIA Drag Racing Champs 2006. Соревнования по драг-рейсингу в разных странах мира
07.00, 07.30, 08.00, 08.30, 09.00, 09.30, 10.00, 10.30 FIA European Drag Racing Championships - Соревнования по драг-рейсингу в разных странах мира
11.00, 16.00, 21.00 Ast Winter Dew Tour - Самые захватывающие моменты в экстремальных видах спорта
12.00, 17.00, 22.00 Winter X Games 13 - Соревнования по сноуборду и сноукроссу
13.00, 13.30, 14.00, 18.00 Sony Ericsson World B Boy Series - Чемпионат по брейк-дансу
14.30, 19.30 Jet Powered Joel
15.00, 20.00 Quattro Int Events: Big Mountain Pro 2009
15.30, 20.30 Quattro Int Events: Fwt Chamonix 2009
18.30, 19.00 Kiteboard Pro World Tour 2008 - Соревнования по кайтборду
23.00, 00.00 Cage Rage Archive

Euro Sport

09.30 Супербайк. Чемпионат мира. Суперпоул. США
10.15 Автоспорт. Чемпионат мира в классе Туринг. Warm-Up. Валенсия (Испания)
11.00 Международная формула мастерс. Валенсия (Испания). Гонка
12.00, 18.30, 01.30 Теннис. Турнир Большого Шлема. Открытый чемпионат Франции. Париж. День 8
13.45 Автоспорт. Чемпионат мира в классе Туринг. Валенсия (Испания). Заезд 1
14.45 Формула-2. Чемпионат Мира. Валенсия (Испания). Гонка
15.45 Автоспорт. Чемпионат мира в классе Туринг. Валенсия (Испания). Заезд 2
16.45 Велоспорт. Тур Италии. Этап 21
21.30 Теннис. "Гейм, сет и Матс". Журнал
22.00 Мотоспортивный журнал
22.15 Суперспорт. Чемпионат мира. США
23.00 Боевые искусства. Бойцовский клуб. Турнир Total KO
00.00 Супербайк. Чемпионат мира. США. Заезд 1
00.30 Супербайк. Чемпионат мира. США. Заезд 2

Здоровье ТВ

05.00, 12.25, 00.10 Клинический гипноз
05.00, 15.15, 03.25 Панацея
05.30, 15.55, 03.55 Ребёнок родился
06.00, 16.25, 04.21 Я
06.25, 16.55 Нетрадиционная медицина
06.55, 17.25 Школа разума
07.25, 17.55 Как не потерять здоровье?
07.55, 14.35, 18.25, 20.20, 02.15 Наболевший вопрос
08.35, 19.05 Сколько вам лет?
09.05, 21.00, 04.46 Энциклопедия заблуждений
09.20, 21.15 Разоблачение продуктов
09.50, 21.45 Скорая помощь
10.20, 22.15 Внимание, еда!
10.45, 22.40 Здоровье с Малышевой
11.30, 13.30, 23.15, 01.10 Девять месяцев
11.55, 23.40 Познай себя
12.55, 00.40 Портрет доктора
13.55, 19.40, 01.35 Вкус к жизни
02.55 Спросите доктора

НТВ Детский Мир

05.00, 09.00, 13.00 Фильм-сказка "Аленький цветочек"
06.05, 10.05, 14.05 М/с "Каникулы в Простоквашино", "Как козлик землю держал", "Приключения Огуречика", "Комаров"
07.00, 11.00 М/ф "Синяя птица". "Шарик-фонарик"
08.00, 12.00 М/ф "Седой медведь", "Жихарка", "Палка-выручалка", "Пантелей и пугало"
15.00 Фильм-сказка "Морозко"
16.20 М/с "Зима в Простоквашино", фильм 3, "Как ослик счастье искал", "Паровозик из Ромашкова"
17.00 М/ф "Поди туда-не знаю куда"
18.00 М/ф "Как дед великое равновесие нарушил", "Янтарный замок", Кто первый?", "Веселая карусель" №9

Jetix

07.00, 07.25 Детки из класса 402
07.45, 08.10, 13.25, 20.00, 01.50 Что с Энди?
08.35 Кино на JETIX: Няня
10.15, 17.10, 20.50 Мир Квэста
10.40, 11.05, 17.35, 18.00, 21.15, 21.40, 06.00, 06.25 H2O - просто добавь воды
11.30, 18.30 Чародейки
11.55, 18.55 Тотали Спайс
12.20, 19.20 Игги Арбакл
12.40, 19.40, 06.50 Пукка
13.00, 20.25, 01.25 Кид vs Кэт
13.50, 14.15, 02.15, 02.40, 05.35 Мир Квеста
14.40, 15.05, 03.05, 03.30 Лентяево
15.30, 15.55, 22.55, 23.20, 03.55, 04.20 Покемоны: Боевое измерение
16.20, 16.45, 22.05, 22.30, 04.45, 05.10 Мистическая власть боевых рейнджеров
23.45, 00.10 Галактический футбол
00.35, 01.00 ОБАН: Звездные гонки

ШОУ-БІЗНЕС ШОУ-БІЗНЕС ШОУ-БІЗНЕС

Лобода хоче брати участь у Євробаченні-2010

Світлана Лобода хоче представляти Україну на музичному конкурсі й наступного року.

— Ми дуже хочемо і готові представляти Україну на Євробаченні з метою досягнення максимально добрих результатів, — сказала Лобода під час прес-конференції 18 травня у Києві. Цього року були дуже сильні конкурсанти, які, безумовно, не могли не тішити, тож стояти серед них на сцені Євробачення — це була велика честь для нас, для усієї нашої команди, — додала виконавиця.

Вона подякувала журналістам за підтримку під час конкурсу.

— У нас були дуже складні дні, оскільки ми боролися із нюансами, які виникали, — бронхіт, який мені заважав працювати, щоденні репетиції. Але мені регулярно телефонувала мама і говорила, що вона отримує таку кількість підтримки, якої не було ніколи. І за це вам величезне спасибі, тому що це дійсно наснажувало і давало відчуття того, що крім підтримки людей, наших прихильників, є ще і преса. Це для артиста велика втіха.

У вівторок, 19 травня, Лобода повернулася до Москви, щоб дати концерт і знятися у шоу Андрія Малахова, повідомляє ЛІГАБізнесІнформ.

Нагадаємо, Світлана Лобода зайняла 12-те місце на Євробаченні-2009. Переможцем став представник Норвегії, білорус за походженням Олександр Рибак. Під час голосування глядачів та журі він отримав 387 балів. Це новий рекорд: попередній у 2006 встановила фінська група Lordi — 292 бали. Українці теж поставили виступу Рибака найвищий бал — 12.

Весілля?... Так, весілля!!!

З питань розміщення реклами звертайтеся за тел 8(097) 438-06-58

Тижневик "Телесенсація"
Свідоцтво про державну реєстрацію ЗМІ № 7786, серія КВ.
Видавець: ТОВ "Медіа Дім "РІА", адреса: 22132, Вінницька обл., Козятинський р-н, с.Пляхова, вул. Радянська, 2

Гол. редактор: Ольга ЮРКОВА
Засновник: ТОВ «ТРК Сьомий континент»
офіційний сайт: www.RIA.ua

Поштова адреса редакції:
46001, м. Тернопіль, а/с 110.
21016, м. Вінниця-16, а/с 5808.
10014, м. Житомир, вул. Рильського, 9, к.301
29000, м. Хмельницький, вул. Проспект Миру, 69
43000, м. Луцьк, пр-кт Перемоги, 1, к.47

Наші координати:
м. Тернопіль, тел./факс: (0352) 43-00-50
м. Вінниця, тел./факс: (0432) 53-16-13
м. Житомир, тел./факс: (0412) 41-81-89
м. Хмельницький, тел./факс: (0382) 78-98-38
м. Луцьк, тел./факс: (0332) 77-00-67

Банківські реквізити:
ексклюзивної рекламної агенції ТОВ "Медіа Дім РІА": р/р 26006000416776 код ЄДРПОУ – 34377553 в ВАТ "Укрексімбанк", м. Тернопіль, МФО 302429, свід. про реєстр. плат. ПДВ № 100065551. Інд. податк. номер 343775502080.

Редакція не завжди поділяє думки автора публікації та не несе відповідальності за тексти реклами, ТВ-програми та оголошень. Відповідальність за публікації несуть тільки їх автори.

Буквосполучення RIA (у тому числі в сполученні з будь-якими словами та зображеннями), а також графічне зображення вказаного заборонено авторським правом.

Передплатний індекс: 22196
Наклад: 25 000
Зам. №

Відруковано у видавництві "А-Прінт", м.Тернопіль, тел: (0352)52-27-37, e-mail:office@a.print.te.ua