TV program

NAŠ IZBOR

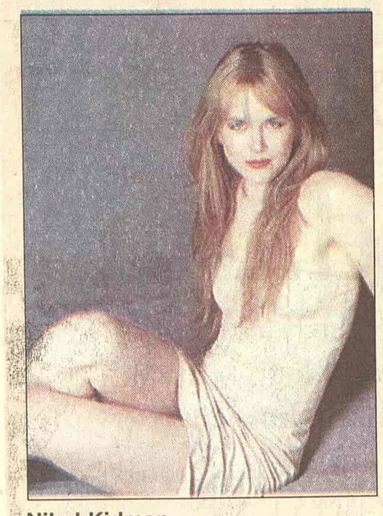

Nikol Kidman

Glavna uloga u komediji

Los Anđeles. - Australijska glumica Nikol Kidman (38), koja je dobila Oskar za najbolju glumicu za 2003. godinu, igraće i glavnu ulogu u komediji o četiri Amerikanke u potrazi za bogatim muževima na putovanju u Montekarlo.

Film, čiji će producent biti takođe Kidmanova, će se raditi po romanu "Lovci na glave" Žila Basa, objavio je nedavno dnevnik "Varijeti" kako je prenela agencija AFP.

Devojke će međutim naići na sebi slične džentlmene, u stvari četiri žigoloa koji se predstavljaju kao imućne mladoženje, nadajući se takođe da će "upecati" zaista bogate udavače.

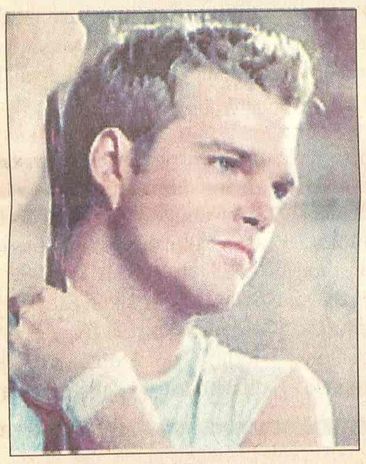

Kris O'Donel

Pink 22.00

Dvadeset devet palmi

Pošto nam sa Televizije Pink nisu dostavili sadržaj filma, već samo rečenicu da je reč o gomili novca i ljudima koji su s njim došli u kontakt ostaje nam da ga pogledamo i vidimo o čemu se radi. S obzirom na to da je termin premijere, može biti interesantno...

Režija: Leonardo Rikagni. Igraju: Kris O'Donel, Džeremi Dejvis...

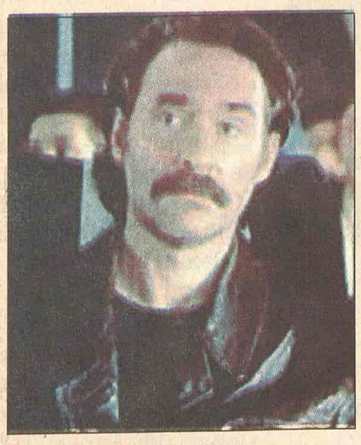

Kevin Klajn

RTS 1 00.15

Veliki kanjon

Priča o šestoro potpuno različitih stanovnika Los Anđelesa. Temu filmske priče čini prijateljstvo između advokata Meka i kamiondžije Sajmona. Oni se upoznaju kada se Mek nađe u opasnosti u nepoznatom, sumnjoivm delu grada, a Sajmon ga spasava...

Režija: Lorens Kazan. Igraju: Kevin Klajn, Deni Glover, Stiv Martin, Meri Mekdonel...

Ruši ugled stjuardesa

Stjuardese pozvane da bojkotuju novi film Džodi Foster

Los Anđeles. - Tri američka sindikata stjuarta i stjuardesa pozvala su 80.000 svojih članova da bojkotuju najnoviji film Džodi Foster "Flajtplen" (Plan leta) zato što, po njima, u lošem svetlu govori o njihovoj profesiji.

U pitanju je veoma napeti akcioni film o majci čija ćerkica nestaje u toku prekookeanskog leta i koja nailazi na nerazumevanje i nevericu posade aviona, podsetila je agencija AFP.

U filmu je jedna od stjuardesa "glavni negativac" što je po sindikatima "neodgovorno jer narušava poverenje koje treba da postoji između posade aviona i putnika". Uprkos tome film je najgledaniji u SAD od prošlog vikenda kada je premijerno prikazan

Kompanija Dizni, čija filijala "Tačstoun pikčers" je producent filma, saopštila je da joj je "žao i da je razočarana" zbog reakcije sindikata.

U saopštenju stoji da je jedina namera studija i filmske ekipe bila da se snimi dobar akcioni film i da je kompanija ubeđena da će publika znati da napravi razliku između fikcije i fantastičnog rada koji članovi posade svakodnevno obavljaju u stvarnosti.

Džodi Foster

B 92 20.00

Neverna žena

Edvard i Koni imaju savršen život: srećan brak, sina od osam godina, lepu kuću u predgrađu. Ali, kada se slučajni susret Koni sa zavodljivim strancem pretvori u žestoku aferu, strast postaje opsesija, a prava cena prevare počinje da uzima danak...

Režija: Adrijan Lin. Igraju: Dajan Lejn, Ričard Gir, Olivije Martinez...

Dajan Lejn

BK 21.00

Bombaš

Rajan Gareti, stručnjak za eksplozive, pobegao je iz zatvora i rešio je da se osveti Džimiju, veteranu bostonskog odreda za bombe koji planira da se povuče iz službe. Njhov sukob traje još od vremena kad su radili za IRA...

Režija: Stiven Hopkins. Igraju: Džef Bridžis, Tomi Li Džons, Lojd Bridžis, Forest Vitaker...

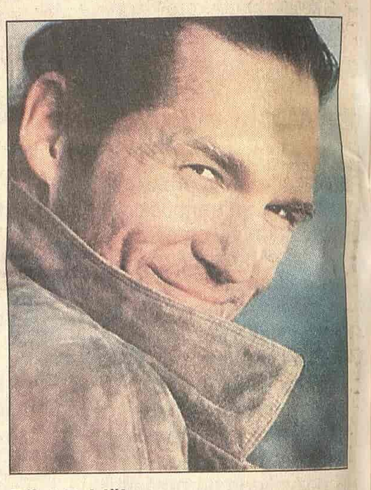

Džef Bridžis

B 92 14.10

Salon

Radnja ove serije smeštena je u salon lepote, koji je ranije bio berbernica čiji je vlasnik Armando iznenada umro. Za sobom je ostavio dva sina, ženu, gomilu dugova i trudnu ljubavnicu, Albanku. Bila je to tragedija za njegovu porodicu, ali i za mladu Albanku. Ipak, njegova udovica Ana pokazuje izuzetnu hrabrost i preduzimljivost i pretvara berbernicu u salon lepote za žene, kako bogate, tako i siromašne. Ova priča nam predstavlja živote svih likova koji rade u salonu i koji ga posećuju. Dok sede i čekaju da im se srede frizure, žene se upoznaju i poveravaju jedne drugima. To je njihov svet i tu im je lakše da budu ono što zaista jesu. Tako ćemo dobiti mnoštvo portreta različitih žena, ali sve one su moderne žene sa svojim dobrim i lošim stranama.

Režija: Mauricio Ponci, Đovani Soldati. Uloge: Stefanija Sandreli, Đulijana de Sio, Gabrijel Garko, Eva Grimaldi, Masimo Belinconi, Antonela Ponciani... Mari Garcia Kućinota, Nensi Brili i Virna Lizi. Specjalni gost: Anita Ekberg

Eva Grimaldi

RTS 1

06.00 Vesti (svakog sata)
06.05 Jutarnji program
08.00 Jutarnji dnevnik
08.15 Jutarnji program
09.05 U zdravom telu
09.20 Kuvati srcem
09.35 Slagalica
10.05 Retrospektiva Žaka Kustoa
11.05 SERIJA: Niko nije savršen
12.00 Dnevnik 1
12.30 Kuvati srcem
12.45 SERIJA: Jača od sudbine
13.30 Ključ
14.30 Kvadratura kruga
15.10 Jedna pesma - jedna želja
16.03 SERIJA: Bolji život
17.00 Dnevnik
17.25 Šta radite, bre
17.40 Beogradska hronika
18.25 Mačor superstar
18.55 Slagalica
19.30 Dnevnik
20.00 SERIJA: Bolji život
21.00 48 sati - svadba
22.05 Upitnik
23.02 SERIJA: Odeljenje za ubistva
00.00 Dnevnik
00.15 FILM: Veliki kanjon

RTS 2

06.00 Arsen i Bora na Terazijama
06.48 Šumadijski vez
07.17 Tamburica 5
07.46 Kuvati srcem
08.00 SERIJA: Bej Blejd
09.00 Trezor
10.03 Fazoni i fore
10.30 Čuvari osmeha
11.01 Enciklopedija za radoznale
11.21 Nebo pripada nama
12.03 Rađanje srpske klavirske muzike: Dušan Trbojević
12.34 Trag
14.05 FILM: Bumerang
16.00 Ovo je Srbija
17.00 Zlatni opanak
17.30 Superheroji sa ostrva snova
18.00 Zdravo Evropo
18.43 Pojmovnik
18.55 SERIJA: Bej Blejd
19.23 Dobro veče, deco
19.30 Dnevnik
20.05 TV mreža
20.30 Mixer: On the road
21.05 FILM: Bulevar revolucije
22.45 Art zona: Logika i magija
23.30 Naučni program
00.00 SERIJA: Dosije X
00.45 FILM: Bumerang

3K

09.00 Zdravo je pravo
09.20 Infolek
09.45 To sam ja
10.00 Koncertni podijum
11.00 Najtraženiji
12.00 Skrivena kamera
13.00 SERIJA: Crna hronika
14.00 Mozaik
15.00 SERIJA: Crna hronika
16.00 SERIJA:
17.00 Čitač
17.30 Sveže
18.00 Džet ski
18.40 To sam ja
19.00 Tajm kod

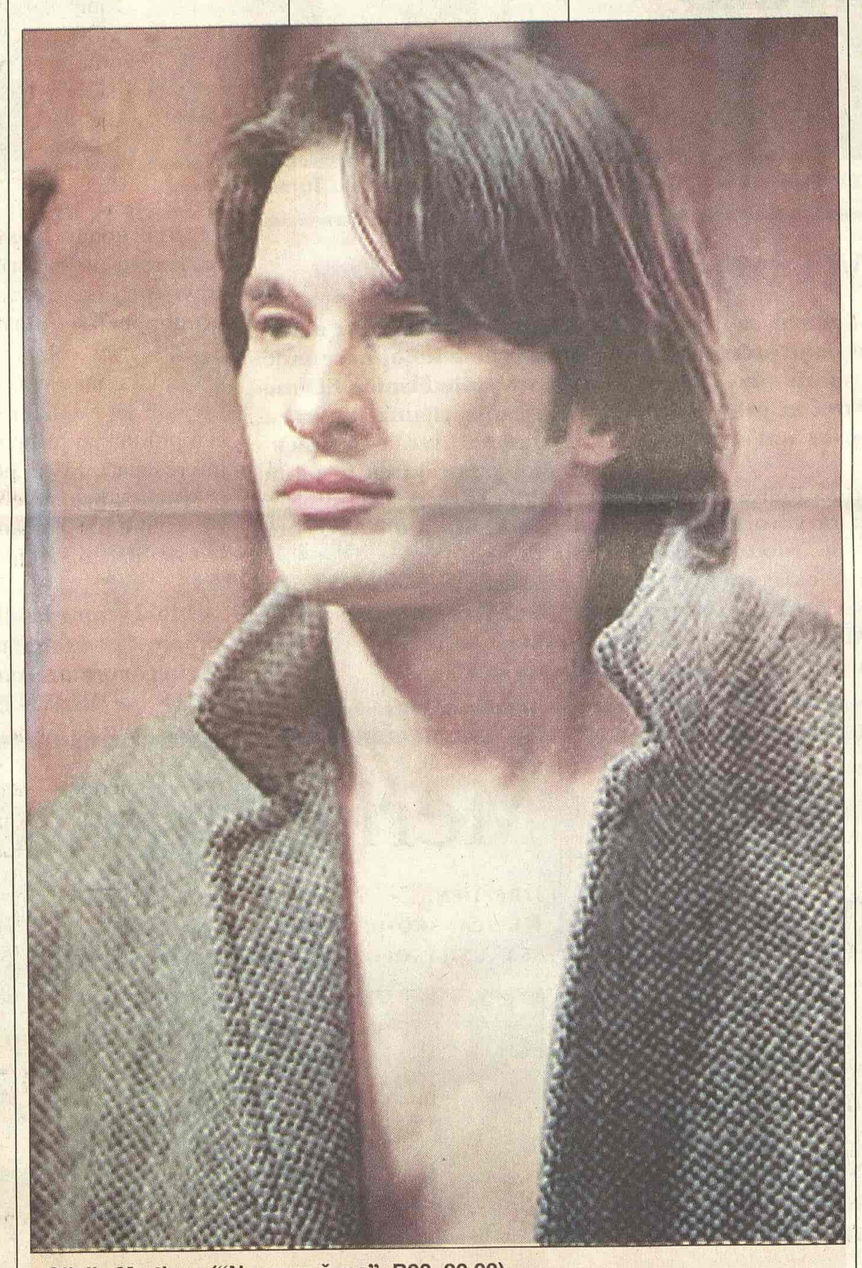

Olivije Martinez ("Neverna žena", B92, 20.00)

19.30 Triki
20.00 Kaži ako smeš
21.00 SERIJA
22.00 SERIJA: Crna hronika
23.00 Ugao
23.45 To sam ja
00.15 3K SMS čet

TV PINK

05.20 SERIJA: Pozorište Reja Bredberija
06.00 SERIJA: Čari
07.00 Nindža kornjače
07.30 SERIJA: Maćeha
08.30 Ruski rulet šou
09.30 SERIJA: Uprkos svemu
11.00 SERIJA: Srce u plamenu
12.15 Lepota, zdravlje i još ponešto
14.00 FILM: Večera s prijateljima
16.00 SERIJA: Čari
17.00 SERIJA: Uprkos svemu
18.25 Skrivena kamera
18.30 Nindža kornjače
19.00 SERIJA: Prijatelji
19.30 Nacionalni dnevnik
20.00 SERIJA: Maćeha
20.55 Loto
21.00 SERIJA: Očajne domaćice
22.00 FILM: 29 palmi
24.00 FILM: Fanfan Lala

BK

Naslovi od 05.55 svakog sata
05.55 Budilnik
10.10 Bau bau
10.10 Crtani film
12.00 SERIJA: Prijatelji i suparnici
13.00 Femili razglednica
13.30 Takvi kakvi smo
15.00 FILM: Još ovaj put
15.55 Telefakt
17.00 FILM: Velo misto
18.00 SERIJA: Zavodnici
18.55 Telefakt
20.05 Najslabija karika
21.00 FILM: Bombaš
23.20 SERIJA: Alias
23.55 Telefakt

TV B 92

06.00 Kao kod kuće **07.00** Stjuart Litl **08.06 SERIJA:** Vetrovi rata **09.00** Poligraf **09.33** Proces TV **14.10 FILM:** Salon, 12. deo **16.03 SERIJA:** Vetrovi rata **17.00** Popodnevni program: Kao kod kuće **18.00 SERIJA:** Vil i Grejs **18.30** Vesti **19.00** Poligraf **19.30** Stjuart Litl **20.00 FILM:** Neverna žena **22.30 SERIJA:** Seks i grad **23.00** Vesti **23.30 SERIJA:** Vil i Grejs **24.00 FILM:** Salon

POLITIKA

07.00 Politikino jutro **08.15** Putujmo zajedno **08.50** Bioklinika **09.00** Zdravo je pravo **09.30 SERIJA:** Romantična opsesija **10.30** Bioklinika **12.00** Zdravo je pravo **13.00** Ikar **14.00** Presing **15.00 SERIJA:** Romantična opsesija **16.00** Putujmo zajedno **16.45** Ordinacija **18.00** Leks medika **18.30** Auto market **19.00** Dan **20.00 SERIJA:** Romantična opsesija **21.00** Ekonomiks **23.00** Dan **23.30 FILM**

TV STUDIO B

(Vesti na sat i pet minuta) **07.30** Beograde, dobro jutro **10.10 SERIJA:** Općinjeni **11.10** Interkult **11.40** Sportsko srce **13.10** Selektor, sportski tok šou **15.30** Nedelja na hipodromu **16.10** Beograde, dobar dan **17.15 SERIJA:** Pod suncem Sen Tropea **18.10** Korak do zdravlja **18.40** Recepti Laure Ravaioli **18.50** 5 puta 3 **19.05** Vesti u 7 i 5 **19.33** Gradski dnevnik **19.52** Vesti iz sveta **20.05** Direktno **21.05 SERIJA:** Općinjeni **22.00** 5 puta 3 **22.05** Vesti u 10 i 5 **22.35** TV mreža **23.00 SERIJA:** Pod suncem Sen Tropea

ART KANAL

09.30 Ordinacija Centar **10.00** Bioklinika **11.00** Telemegamarket **11.30** Art pogled **13.30 FILM:** Zamračenje **15.15** Ordinacija Centar **16.00** Popodne na Artu **17.30** Kultura stanovanja **18.00** Gde na odmor **19.30 SERIJA:** Mladi advokati **20.00** Art fantazija **21.00** Art knjiga **22.30 FILM:** Bilo jednom u Havani **00.15** Svećice i sveće

STANKOM

08.00 Gong **08.30** Neustrašivi **09.00** Stankovanje **10.00** Gong **11.00** Srećan prag **12.00 SERIJA:** Džemini **13.00 SERIJA:** Kompanjerosi **14.15** Za bolji kvalitet života **15.00 SERIJA:** Reka nade **16.00** Stankovanje **17.00** Gong **18.00** Psihologija danas **19.00 SERIJA:** Džemini **20.00 SERIJA:** Kompanjerosi **21.30 SERIJA:** Dizajn **22.30 SERIJA:** Reka nade **23.30** TV pikado

TV MOST

07.00 Oglasnik **08.00** Crtani film **09.15** Oglasnik **09.20** Crtani film **10.30** Kviz **12.00** Oglasnik **12.15** Zdravlje **14.15** Pismo-glava **16.10** Oglasnik **16.30** Dokumentarni film **18.00** Sat info **19.00** Aktuelno **20.10** Pun glas **21.00** Negde oko devet **22.20** Astro noć **01.00** Erotski film

TV KOŠAVA

09.00 Bioklinika **10.00** Hepi aur **10.25** Astrologos **11.00** SMS džuboks **12.00 SERIJA:** Sumnja **13.00** SMS džuboks **16.00** Šou tajm **17.00** Hepi aur **17.25** Astrologos **18.05** SMS oglasi **19.05** SMS džuboks **20.05** Idemo **21.05 SERIJA:** Sumnja **22.05** Neodoljiva **23.05** SMS džuboks **24.00** Fantastik erotika **00.45** Seksi najt

TV NOVI SAD

07.00 Jutarnji program **08.30 SERIJA:** Izlog strasti **09.30** Obrazovni program **10.05** Vojvođanske zlatne žice **12.15** Najsmešnije životinje **13.02** Put vina **14.05** Školski program **15.02 FILM: 16.30 SERIJA:** Bolnica **17.00** Dnevnik **17.30 SERIJA:** Izlog strasti **18.00** Razglednice **19.00** Najsmešnije životinje **19.30** Dnevnik **20.00** Put vina **21.00** Signali **22.00** Vojvođanski dnevnik **22.20** U prolazu **24.00** Ponoćni dnevnik **00.15 SERIJA:** Bolnica **00.40 FILM**

TV CRNA GORA 1

07.00 Jutarnji program **09.10** Mali koncert **09.35 SERIJA:** Tin Tin **10.00** Vijesti (12.00, 14.00) **10.05** Obrazovni program **11.35** Infofest **12.10 SERIJA:** Osveta ljubavi **13.00 SERIJA:** Mjesto zločina **14.05** Agrosaznanje **15.00** Meridijani **15.30** Dnevnik 1 **15.45** Obrazovni program **17.15** Lajmet **17.30 SERIJA:** Osveta ljubavi **18.30** Globus **19.00** Crtani film **19.10** Ispeci pa reci **19.30** Dnevnik 2 **20.00** Loto 7 od 33 **20.15 SERIJA:** Mjesto zločina **21.00** Crnogorski iseljenici u Australiji **21.40** Art **22.00** Aktuelnosti **22.30** Meridijani **22.45** Dnevnik 3 **23.15 FILM:** Sedmi novčić

Televizije zadržavaju pravo izmene programa na dan emitovanja

KABLOVSKA

HRT 1

12.30 SERIJA: Ljubav nema cenu **13.20** Maja, tok šou **14.15 SERIJA:** Sestre **17.55** Kviz: Najslabija karika **18.40 SERIJA:** Ljubav u zaleđu **20.10** Globalno selo **00.20 FILM:** Prava priča

HRT 2

11.50 SERIJA: Zemlja **12.35** Slavni parovi: Baster Kiton i Pati Arbukle **16.25 SERIJA:** Svet slavnih **17.15 SERIJA:** Gilmorajs **18.50 SERIJA:** Štrumpfovi **19.15 SERIJA:** Hajden Hils **20.45 FILM:** Ženska borba **22.45 SERIJA:** Bez traga **23.30 SERIJA:** Stažista **23.50 SERIJA:** Las Vegas

NOVA TV

10.20 SERIJA: Naslednica **11.10 SERIJA:** Izlog strasti **11.50 SERIJA:** Putevi ljubavi **12.40 FILM:** Dobro došla kući Roksi Karmikel **14.25** Šaljivi kućni video **15.05 SERIJA:** Kraljevi Kvinsa **15.35 SERIJA:** Svi vole Rejmonda **16.05 SERIJA:** Ciganke **17.05 SERIJA:** Naslednica **18.00 SERIJA:** Jelena **20.10 SERIJA:** Medijum **21.00 SERIJA:** Naša mala klinika **22.00 SERIJA:** Tanka plava linija **22.30 SERIJA:** Vil i Grejs **23.00 SERIJA:** DŽ. E. G **23.55 FILM:** Poreznik **01.45 FILM:** Leptir

Keri Grant (TCM, 21.00)

HALLMARK

09.30 FILM: Incident u malom gradu **11.15 FILM:** Misija spasa: Spasavanje leta 771 **13.00 SERIJA:** Meklaudove ćerke **13.45 FILM:** Nebo nad Luizijanom **15.30 MINI-SERIJA:** Jedina ljubav Erika Sigala **17.15 FILM:** Incident u malom gradu **19.00 SERIJA:** Meklaudove ćerke **20.00 FILM:** To nije samo još jedna afera **21.45 SERIJA:** Divizija **22.45 MINI-SERIJA:** Eni Rajs: Praznik svih svetaca **00.30 FILM:** Slutnja

TCM

21.00 Arsenic and Old Lace Ul: Gary Grant **22.55** Home From the Hill Ul: Robert Mitchum **01.25** Captain Nemo and the Underwater City Ul: Robert Ryan **03.10** The Mask of Fu Manchu Ul: Boris Karloff **04.20** 7 faces of Dr Lao Ul: Tony Randall