САНКТ-ПЕТЕРБУРГСКИЕ ВЕДОМОСТИ

Афиша недели

19 — 25 марта 2007 года

Это и есть жизнь

Кадр из фильма «Сальваторе — это и есть жизнь».

23 марта в киноцентре «Родина» откроется пятый по счету фестиваль нового итальянского кино N.I.C.E.

Сокращение N.I.C.E. — аббревиатура вовсе не итальянская, а английская, от New Italian Cinema Events. Дело в том, что фестиваль изначально был ориентирован на американскую публику. В Нью-Йорке и Сан-Франциско молодые таланты с Апеннин представляют свое кино в рамках этой программы уже больше пятнадцати лет. Там, кстати, вдобавок к художественным фильмам показывают и несколько короткометражек, а зрители голосуют за лучшую картину.

У нас пока все ограничивается просмотром стандартного набора из семи лент, снятых за последние годы молодыми итальянскими режиссерами. На сей раз это комедия о реально существовавшем миланском чудаке «...А если завтра» Джованни Ла Парола, драма Джорджо Диритти «И возвращается ветер на круги своя», выигравшая «Гран-при» двух небольших итальянских кинофестивалей, фильм о сицилийском сироте «Сальваторе — это и есть жизнь» Джанпаоло Куньо (первая итальянская картина, спродюсированная знаменитой студией «Дисней»), военная драма о наполеоновском солдате «Огонь на меня» Ламберто Ламбертини (три номинации на национальную премию «Давид ди Донателло») и другие заметные кинодебюты 2005 и 2006 годов.

Чудо-вышивальщица

23 марта на сцену Мариинского театра в партии Мими из «Богемы» Пуччини выйдет оперная дива Анна Нетребко, самый молодой лауреат Государственной премии.

Дебют Анны в партии вышивальщицы Мими состоялся на этой сцене в январе прошлого года. Сейчас ее можно с полным правом назвать одним из лучших сопрано Мариинской оперы. Стремительный взлет Нетребко начался с успешного выступления в «Дон Жуане» на Зальцбургском фестивале, когда критики единодушно назвали певицу «зальцбургское чудо». Но она, вообще-то, — чудо петербургское.

В опере «Богема» Нетребко без труда перевоплощается в легкомысленную красотку-француженку, которая влюбляется в настоящего поэта. И добром это, конечно, не заканчивается... Зато ностальгической иголкой трогает сердце каждого зрителя. Впрочем, не только зрителя: цикл новелл Мюрже «Сцены из жизни богемы» привлек Пуччини как раз потому, что напомнил композитору годы его собственной бесшабашной и бедной юности.

Опера идет в Мариинском театре в постановке Иана Джаджа с 2001 года. Режиссер перенес действие на Монмартр 1930-х и наполнил вечную историю несчастной любви утонченностью и романтикой.

ФОТО Наташи РАЗИНОЙ

Любитель эстампов

Выставочный проект с таким названием состоится с 21 по 27 марта в ЦВЗ «Манеж». Впервые он проводился год назад и стал событием в культурной жизни города.

Ежегодный графический салон с точки зрения его организаторов должен привлечь внимание публики к искусству эстампа, ознакомить с историей и многочисленными техниками этого жанра, представить работы современных мастеров.

В этом году проект сохранит структуру, состоящую из нескольких частей. Часть «Манежа» займет экспозиция печатной графики, плаката и открыток из собрания Музея политической истории, который в этом году отмечает 100-летний юбилей своей коллекции. Авторская печатная графика и плакат будут представлены такими именами, как Верейский, Пахомов, Самохвалов, и работами других не менее известных художников.

Свои проекты в рамках салона покажут Фонд развития графики, печатная студия СППС, издательство «Вита-Нова». Перед посетителями предстанут уникальные произведения мастеров гравюры XVIII — XIX вв. из частных коллекций и работы современных художников — Вильнера, Казимова, Яхнина, Рейхета и многих других.

За встречу!

19 марта в Капелле откроется III фестиваль «Встречи на Неве».

Встречаются на нем хоры и оркестры из России, Канады и Америки. Обязательное условие: все участники фестиваля очень молоды. Обычно это студенты или даже школьники. На этот раз свои таланты продемонстрируют зрителям канадские камерный хор, струнный ансамбль и два концертных духовых оркестра — ванкуверской школы «Маги» и калифорнийской старшей школы «Камполиндо». Нашу страну представлять будут воспитанники петербургского Дворца творчества юных — хористы, музыканты духового оркестра и солисты Ансамбля песни и танца имени Исаака Дунаевского.

Как обычно, поддерживают фестиваль и наши, и заокеанские общественные фонды, институты и организации. И опять-таки как обычно, вход на все мероприятия «Встреч на Неве» для публики свободный.

Два Чонкина из Перми

20 и 21 марта на сцене Театра Комедии им. Н. П. Акимова пройдут гастроли пермского ТЮЗа. В афише — один спектакль, «Чонкин». Постановщик — художественный руководитель театра Михаил Скоморохов.

На премьере спектакля в Перми в ноябре прошлого года был и автор романа Владимир Войнович. «Конечно, у меня, как у автора, есть свой образ Чонкина, но пермские актеры меня убедили своей игрой. Создатели спектакля почувствовали суть того, что я написал, на редкость бережно отнеслись к тексту», — говорил после спектакля писатель.

Инсценировок «Чонкина» довольно много. Но, как уверяют авторы этого спектакля, за вторую часть книги, более сложную и сатирическую, режиссеры брались редко. Пермский театр постарался перевести на театральный язык обе части книги.

После недавних гастролей в столице критики писали: «В смешном и грустном пермском спектакле со всей многофигурной его панорамой жизни... главной окажется история невыдуманной и неподдельной любви Ивана и Нюрки, в которой и есть — по театру — главный смысл любого пути». Смысл, конечно, в любви. Роль Чонкина исполняют Александр Красиков и Михаил Шибанов.

Портрет жены художника

Музейно-выставочный центр «Петербургский художник» (наб. реки Мойки, 100) специализируется на показе искусства реалистического. В постоянной экспозиции центра более пятидесяти работ художников нашего города второй половины XX века.

Кроме того, центр одну за другой проводит временные выставки. Сейчас там можно увидеть работы известного живописца народного художника России Виктора Рейхета (1922 — 2000).

В Институт имени И. Репина Рейхет пришел человеком зрелым, пройдя, как многие художники его поколения, дорогами войны. После учебы творческую работу он сочетал с преподавательской деятельностью, много сил и таланта вложил в учеников.

Мастер быстро нашел свой почерк, участвовал в крупных выставках, создал произведения, вошедшие в собрания ведущих музеев страны. В числе известных работ мастера «Проводы», «Тяжкая весть», «Победа. 1945 на Эльбе», серия портретов деятелей культуры, пейзажи Старой Ладоги, Байкала, Ангары... Особое место в творчестве Рейхета занимали портреты Ларисы Ореховой — его жены и верного друга.

СОВЕТУЕМ ПОСМОТРЕТЬ

Телевидение

На следующей неделе «1-й канал» по утрам будет показывать сериал «А зори здесь тихие...», снятый в 2005 году китайскими кинематографистами с участием российских актеров (режиссер Мэн Вэйдун). Любопытно ознакомиться с китайской версией знаменитой книги Бориса Васильева о пяти замечательных девушках-зенитчицах и их командире старшине Васкове, которого сыграл Андрей Соколов. Правда, в понедельник, когда начинается демонстрация сериала, в нашем городе профилактика. Так что, судя по всему, желающие ознакомиться с фильмом останутся без первой серии. Пусть это будет самой большой неприятностью в вашей жизни!

Неделя не очень богатая событиями. В среду после полуночи на «1-м канале» покажут «Мост Короля Людовика Святого» по роману Торнтона Уайлдера. Играют очень хорошие актеры. В четверг на канале «Культура» — драма турецкого режиссера Фатиха Акина «Быстро и без боли». Действие проходит в немецком городе Гамбурге, где живут три друга: турок, грек и серб.

В пятницу на том же канале драма Нано Моретти «Комната сына», получившая множество высоких наград мира кино.

В субботу любители отечественного кино могут ознакомиться с новой комедией «Питер FM», снятой молодым режиссером Ольгой Бычковой. Фильм довольно популярен среди зрителей современных кинотеатров (канал «СТС»). Обратите внимание на фильм Этторе Сколы «Любовная страсть» на «5-м канале», в нем снимались Лаура Антонелли, Жан-Луи Трентиньян и другие звезды 1980-х годов.

В воскресенье на канале «Россия» премьера триллера «Комната с видом на огни», на «5-м» — мелодрамы «Возвращение блудного мужа». Обе отечественного производства, качество гарантировать трудно, но надежда на что-нибудь хорошее, как известно, и здесь умирает последней.

ТЕЛЕВИДЕНИЕ

«1-Й КАНАЛ»

Профилактика.
14.00 Другие новости.
14.30 Контрольная закупка.
15.00 **Новости (с субтитрами).**
15.20 Криминальная Россия. «Тварь дрожащая» (1).
16.00 «Любовь как любовь» — т/с.
17.00 Федеральный судья.
18.00 **Вечерние новости (с субтитрами).**
18.20 «Чужие тайны» — т/с.
19.10 Жди меня.
20.00 «Татьянин день» — т/с.
21.00 **Время.**
21.30 «Капитанские дети» — т/с.
22.30 Спецрасследование. «Заспиртованная Россия».
23.30 **Ночные новости.**
23.50 Теория невероятности. «Родительский инстинкт».
00.40 Гении и злодеи.
1.10 Лошадиная энциклопедия.
1.40 «Зорро — голубой клинок» — х. ф.
3.00 **Новости.**
3.05 «Зорро — голубой клинок» — х. ф. (окончание).
3.20 Что? Где? Когда?

«РОССИЯ»

Профилактика.
14.00 **Вести.**
14.20 **Вести (СПб).**
14.40 «Час пик» — х. ф.
16.40 **Вести (СПб).**
17.00 **Вести.**
17.10 «Каменская» — т/с.
18.05 «Танго втроем» — т/с.
19.00 «Ангел-хранитель» — т/с.
20.00 **Вести.**
20.45 **Вести (СПб).**
21.05 Спокойной ночи, малыши!
21.15 «Карамболь» — т/с.
23.15 Городок.
00.15 **Вести + (СПб).**
00.35 Честный детектив.
1.05 Синемания.
1.40 Дорожный патруль.
1.55 «Монстр» — х. ф.
3.30 Евроньюс.
4.40 — 4.56 Вести. Дежурная часть.

«НТВ»

Профилактика.
13.25 «Сыщики-5» — т/с.
15.35 **Сегодня (СПб).**
16.00 **Сегодня.**
16.20 «Улицы разбитых фонарей» — т/с.
18.35 **Сегодня (СПб).**
19.00 **Сегодня.**
19.40 «Закон и порядок» — т/с.
20.45 «Проклятый рай» — т/с.
21.45 Обзор. Чрезвычайное происшествие.
22.00 **Сегодня.**
22.40 **Сегодня вечером (СПб).**
23.00 «Победившие смерть» — д. ф.
23.35 «Сталин.Live» — т/с.
00.35 Школа злословия. Егор Гайдар.
1.30 Тридцатая глава.
2.00 «Улицы разбитых фонарей» — т/с.
3.55 Совершенно секретно. Информация к размышлению.
4.40 — 6.00 «Сыщики-5» — т/с.

«5-Й КАНАЛ»

Профилактика.
Внимание! В квадратных скобках указаны отличия федерального вещания канала в кабельных сетях от программы для Петербурга и Ленинградской области.
[12.30 Сейчас. 12.45 «Жизнь среди дикой природы» — д. ф. **13.40** «Джим Батон» — м. ф. **14.05** «Фил из будущего» — т/с.]
14.30 **Сейчас.**
14.45 Открытая студия.
15.45 «Киномания» — д. ф.
16.15 «Старшеклассники» — т/с.
16.45 Горькая правда.
17.30 **Сейчас.**
17.45 Дом быта.
18.00 «Стоять, полиция!» — д. ф.
18.30 Показывает ЛОТ: «Новости вечером», «Человек на земле», «Авторская программа Станислава Мелейко», «Прогноз погоды и самочувствия».
19.30 **Сейчас.**
20.10 Экстренный вызов 112.
20.30 «Кембриджские шпионы» — т/с.
21.30 **Сейчас о главном.**
22.15 «Агентство «Лунный свет» — т/с.
23.15 Сейчас о спорте.
23.30 «Нянька» — х. ф.
1.25 — 3.10 «Тайна черных чемоданов» — х. ф.

«СТС — ПЕТЕРБУРГ»

Профилактика.
14.00 «Смешарики» — м. ф.
14.05 «Приключения Вуди и его друзей» — м. ф.
14.30 «Экстремальная команда» — м. ф.
15.00 «Гаджет и Гаджетины» — м. ф.
15.30 «Том и Джерри» — м. ф.
16.00 «Комиссар Рекс» — т/с.
17.00 «Моя прекрасная няня» — т/с.
18.00 «О.С. — одинокие сердца» — т/с.
19.00 «Кто в доме хозяин?» — т/с.
19.30, 00.00, 2.15 Истории в деталях.
19.55, 00.25 Смотри кино.
20.00 «Кадетство» — т/с.
21.00 «Убойная сила-6»: «Казачий разъезд» — т/с.
22.00 «Армия тьмы» — х. ф.
00.30 «Загадки медицины». «Синдром Тюрета» — д. ф. BBC.
1.30 «Новый русский романс» — т/с.
2.35 «Спаси меня» — т/с.
4.05 «Прикосновение зла» — т/с.
5.30 Музыка на «СТС».

«ТНТ — САНКТ-ПЕТЕРБУРГ»

Профилактика.
14.00, 19.30, 00.30 Питер: инструкция по применению.
14.30 «Саша + Маша» — т/с.
15.00, 21.00, 00.00, 1.00 Дом-2.
16.00 «Вредитель» — х. ф.
18.00, 20.00 «Счастливы вместе» — т/с.
19.00 Такси.
22.00 «Миллион лет до нашей эры» — х. ф.
2.00 «Розовая пантера» — х. ф.
4.10 Капитал.
4.55 — 5.55 Цена любви.

«NBN — РАМБЛЕР ТЕЛЕСЕТЬ»

Профилактика.
14.00 «Рипли в поисках невероятного» — м. ф.
14.30 Наука во дворе-2.
15.30 Таласса. Люди моря.
16.30 На грани возможного.
17.00, 21.30 Железные доказательства-2.
18.15 «Ландра»: «Женить или жениться».
18.30 Мастерская здоровья.
19.25 Квадратные метры.
19.45 Популярные истории о здоровье.
20.30, 00.30 Вы — играй!
22.30 Горный институт представляет...
22.45 Эстафета здоровья.
23.05 Уступи дорогу.
23.30 Смелые решения.
1.30 «Экстранемецкий» — т/с.
2.00 Техно.
2.30 На грани фола.

«25-Й — 7 ТВ»

Профилактика.
14.00, 15.00, 16.00, 17.00, 18.00, 19.00, 21.00, 22.00, 00.00, 1.00, 3.00, 4.00 **7 новостей.**
14.05 Картинг.
14.25 Гольф сегодня.
15.05, 20.05, 00.05 NBA Live!
15.25 Звезда автострады.
15.35 AutoFashion.
16.05 Магия оружия.
16.25, 17.25, 18.05, 19.25, 20.25, 21.25 Экстремальный спорт.
17.05, 3.40 220 вольт.
19.05, 22.05, 00.25 NHL. Ежедневный обзор.
20.00, 23.00, 2.00 Бундеслига. Обзор.
21.05, 1.05 Диалоги о рыбалке.
22.25 Классика футбола. Исторические матчи.
23.05 NASCAR. NEXTEL Cup. Этап № 4 (Хэмптон, Джорджия).
00.40, 3.30 Ужасы спорта.
1.25 Game Sport.
1.40, 3.05 Только не это!
2.05 Покер. Мировая серия.
4.05 Советский спорт.
4.25 Хоккей с мячом. Чемпионат России. Высшая лига. «Зоркий» (МО) — «СКА-Нефтяник» (Хабаровск).

«ТВ-3 — РОССИЯ»

Профилактика.
14.00 «Колдун» — х. ф.
16.30 «34-й скорый» — х. ф.
18.30 Киноманя.
19.00 «Грязная дюжина. Следующее задание» — х. ф.
21.00 «Тревожное воскресенье» — х. ф.
23.00 «Собиратель душ» — т/с.
00.00 «Американский ниндзя-2. Конфронтация» — х. ф.
2.00 «Лезвие ведьм» — т/с.
3.00 «Семья Сопрано» — т/с.
4.00 «Ее звали Никита» — т/с.
5.00 Муз.Relaks.

«КУЛЬТУРА — 29-Й КАНАЛ»

Профилактика.
14.05 К 75-летию отечественного телевидения. «Из Золотой коллекции телетеатра». «Попечители» — телеспектакль. Режиссер М. Козаков. Запись 1982 года.
16.25 «Волшебник Изумрудного города» — м. ф.
16.50 Пустыня всерьез.
17.15 «Под небом Европы»: «Венгрия, Словения, Австрия» — д. ф.
17.45 Порядок слов. Книжные новости.
17.50 Пленницы судьбы. Лариса Рейснер.
18.15 Достояние республики. «Дубровицы».
18.30 БлокНОТ.
19.00 Ночной полет.
19.30, 23.30 **Новости культуры.**
19.55, 1.40 Плоды просвещения. «Голая наука»: «Рождение Вселенной» — д. ф.
20.50 Острова. Иосиф Рапопорт.
21.30 Театральная летопись. Анатолий Адоскин.
22.00 Тем временем.
23.00 Про арт.
23.50 «Дживс и Вустер» — т/с.
00.45 «Сцена» — д. ф.
2.35 Мировые сокровища культуры. «Петеявези. Оплот веры» — д. ф.

«СТО — 31-Й КАНАЛ»

Профилактика.
14.00, 1.35 Что на «СТО».
14.05 **Две новости.**
14.10 Между прошлым и будущим. «Милый обманщик».
14.35 «Летный отряд» — м. ф.
15.00, 22.55 Непогода.
15.05 Жизнь замечательных людей. М. Калашников.
15.40 «Месть» — т/с.
16.40 Документальный детектив (с сурдопереводом).
17.10 Большие родители. М. С. Лемешева.
17.40 Женский взгляд. Наталья Селезнева.
18.15 Сказки дедушки Мокея.
18.30 «Есенин» — т/с.
19.30 Две новости плюс (с сурдопереводом).
19.55 «Ментовские войны» — т/с.
20.50 «Дальнобойщики» — т/с.
21.50 «Капитан Маринеско. Атака века» — д. ф.
22.40 **Две новости (с сурдопереводом).**
23.00 Астропрогноз.
23.05 Футбол — pro & contra.
00.00 «Защитник» — х. ф.
1.40 СТО и одна ночь.

«ДОМАШНИЙ В ПЕТЕРБУРГЕ»

Профилактика.
14.00 Полезный день.
15.00 «Пленница» — т/с.
16.00 Дела семейные.
17.00 «Голос сердца» — т/с.
18.00 33 квадратных метра. Дачные истории.
18.30 «Скорая помощь» — т/с.
19.30 «Ты — моя жизнь» — т/с.
20.30 Домашние сказки.
21.30 «Русские амазонки» — т/с.
22.30 «Секс в большом городе» — т/с.
23.00 Цветная революция.
23.30 «Республика ШКИД» — х. ф.
1.20 «Женаты... и с детьми» — т/с.
2.05 «Молодые и дерзкие» — т/с.

«МУЗ-ТВ»

Профилактика.
15.00 Звезда по понятиям.
15.55 Крутящий момент.
16.25, 00.30, 3.00 «Муз-ТВ»-хит.
16.50 Твой выбор.
17.55 Алфавит.
18.05 Хит-парад «20».
19.00 Zoom.
19.30 Pro-кино.
20.00 Мультфильмы.
20.30 Страшно красивые.
21.30, 23.25 Звезды зажигают.
22.30 Блондинка в шоколаде.
22.55 Star stories.
00.20 Pro-новости.
2.00 Наше.

«РЕГИОНАЛЬНОЕ ТВ»

Профилактика.
14.00, 17.30 «Трое сверху» — т/с.
14.30 «Симпсоны» — м. ф.
15.00, 16.00 «Сверхъестественное» — т/с.
17.00 «Братья по-разному» — т/с.
18.00 Званый ужин-3.
19.00, 00.00 **Региональные новости.**
19.15 Дом за городом.
19.55, 00.10 ТСБ.
20.00 «Пантера» — т/с.
21.00 «Солдаты-12» — т/с.
22.00 Частные истории.
23.00 Вечер с Тиграном Кеосаяном.
23.30 **24.**
00.15 Два против одного.
1.15 — 1.45 Ночной чат.

«СПОРТ — 43-Й КАНАЛ»

Профилактика.
14.15 Футбол. Премьер-лига.
16.15, 22.00 Футбол России.
17.25, 00.15 **Вести-спорт.**
17.35 Чемпионат мира по водным видам спорта. Синхронные прыжки. Финалы. Трансляция из Австралии.
21.00 Неделя спорта.
23.10 Самый сильный человек. Чемпионат России-2006.
00.25 Футбол. Обзор матчей чемпионата Англии.
1.30 Рыбалка.
1.45 Чемпионат мира по водным видам спорта. Синхронное плавание. Комбинация. Финал. Трансляция из Австралии.
3.30 Биатлон. Кубок мира. Масс-старт. Трансляция из Ханты-Мансийска.

«ОТВ — ТВ ЦЕНТР»

Профилактика.
14.00 «Внутренний враг. Спецслужбы и революция» — д. ф.
14.30, 20.30 **События.**
14.45, 19.50 История государства Российского.
14.50 «Замок лгунов», «Сказка о старом кедре» — м. ф.
15.30 В центре событий.
16.30 Новое времечко.
17.30 Дом живых историй.
17.50 Зеленый телефон.
18.10 То, что доктор прописал.
18.30 Юридический поединок.
18.50 Благословение.
19.55 Линия защиты.
21.05 «Дети Ванюхина» — т/с.
22.00 «Стилет» — т/с.
23.00 Ничего личного.
23.55 **События. 25-й час.**
00.25, 5.45 Петровка. 38.
00.45 Собрание сочинений. Гала-концерт звезд мирового балета, посвященный Марису Лиепе.
1.45 «Пуаро Агаты Кристи» — т/с.
3.20 «Одно дело на двоих» — т/с.
4.15 — 5.55 «Обитель зла» — х. ф.

«MTV — МУЗЫКАЛЬНОЕ ТВ»

Профилактика.
14.00 Comme il Faut.
14.30 Икона видеоигр: миры братьев Стругацких.
15.00 News International.
15.30 Ты кинозвезда.
16.00 Русская десятка.
17.00 Музыка на злобу дня.
18.00 News-блок (СПб).
18.30 Тачку на прокачку.
19.00 Следующий!
19.30 Звездная жизнь знаменитых наследниц.
20.30 Киночарт.
21.00 «Клуб» — т/с.
22.00 «Клиника» — т/с.
22.30 «Южный парк» — м. ф.
23.00 News-блок Daily.
23.15 Копы под прицелом.
23.30 Веселый мясотряс.
00.00 Музыка навсегда.
1.00 Лови удачу.

Редакция не несет ответственности за изменения в телепрограммах, которые произошли после подписания номера в печать.

РАДИО

«РАДИО РОССИИ»

Слушайте по городской и областной трансляционной сети (первая кнопка), а также на УКВ 66,3 МГц. Служба информации «Радио России» «Вести» — 7.00, 8.00, 10.00, 12.00 (кроме субботы и воскресенья), 13.00, 15.00, 17.00, 19.00, 20.00, 22.00, 23.00. «Вести» — Санкт-Петербург — 6.00, 9.00, 11.00, 12.00 (суббота и воскресенье), 14.00, 16.00, 18.00 (кроме воскресенья), 21.00.
6.10 — 10.00 — Невское утро. 10.10 — Этот безумный мир. 10.30 — Персона грата. 11.10, 23.10 — Городской наблюдатель. 11.25 — Маленький концерт. 11.45 — Энциклопедия здоровья. 12.10 — «Стань журналистом». Совместный проект «Радио России» и факультета журналистики МГУ им. М. В. Ломоносова. 12.30 — От первого лица. 13.10 — Любимые мелодии. 14.10, 22.00 — Этот день: события и мнения. 14.30 — Особое мнение. 15.10 — Здравствуйте (ОТС, УКВ 66,3 МГц, FM 107). 15.20 — Богач, бедняк, благотворитель (ОТС, УКВ 66,3 МГц, FM 107). 15.30 — Домашняя академия (ОТС, УКВ 66,3 МГц, FM 107). 16.10 — Школьный радиоканал «Малая Садовая». 17.10 — Пулковский меридиан. 18.10 — Радиоспектакль. Ю. Никитин. «Трое из Леса». 18.30 — Стадион. 19.10 — Петербург. Новости дня. 20.10, 21.10, 23.10 — Ветер в окно. 20.45 — Литературные чтения. Э. Кочергин. «Козявная палата» (6-я, закл., часть). 21.10 — Страсти по футболу (на FM 107). 22.30 — Антология русского рассказа. А. П. Чехов. «Ионыч». Премьера радиоспектакля (1). 23.25 — Музыкальная гостиная.

«ПЕТЕРБУРГ»

Радио «Петербург» вещает по 3-му каналу городской и областной радиотрансляционной сети; в расширенном FM-диапазоне на частоте 69,47 МГц, на волне 4,32 м; в Ленинградской области (в Выборге на частоте 67,79 МГц, в Кингисеппе на частоте 68,93 МГц); в глобальной компьютерной сети «Интернет» по адресу: www.5-tv.ru.
Внимание! На волне 4,32 м (69,47 МГц) профилактика до 14.00.
6.00 — Календарь дня. Большой прогноз погоды. 6.05 — Утренний концерт. 7.00 — 12.00 — Петербургская панорама. 7.00 — Новости. Программа передач. Утренняя зарядка. Профсоюзная жизнь. 8.00 — Новости. Витязь. Почему так названо? С песней по жизни. 9.00 — Новости. Обзор газет. Гость дня. 10.00 — Новости. Гость дня. Анонс вечерних программ. Наши деньги. 11.00 — Новости. Общественный совет. Актерское фойе. Дневник садовода. Вместе с Машей. Попробуем. 12.05 — 15.00 — Полдень. 12.05 — Календарь (Б. Штоколов, В. Леонтьев, Н. Бабкина). 13.00 — Музыкальный экспресс. 13.30, 21.35 — Радиосериал по мотивам романа Г. Данилевского «Царственный узник» (6). 14.05 — Любимые мелодии. 15.00 — Играет В. Ашкенази (на волне 4,32 м). 16.05 — Город и горожане. 18.05 — На перекрестке мнений. 19.00 — 21.00 — Петербургская культура. 19.00 — Новости культуры. Хронограф. Невский мотив. 19.15 — Сокровища нашей фонотеки. А. Пушкин. «Египетские ночи» в исполнении В. Честнокова. 19.55 — Г. Портнов. «Друзей моих живые голоса» (6). 21.05 — День рождения оперетты. И. Кальман. «Фиалка Монмартра». 22.00 — Н. Римский-Корсаков. Фрагменты оперы «Снегурочка». 22.30 — Радиобиблиотека классики. Н. Лесков. «Левша» (4). 23.05 — Полчаса с классическим джазом. 00.00 — 1.00 — Звездный дождь (повтор).

Мой любимый герой

С 25 марта по 1 апреля в нашем городе пройдет III международный детский фестиваль «Арт Город». Юные дарования из разных стран мира встретятся, чтобы вместе принять участие в общих проектах и мероприятиях — выставках, мастер-классах, экскурсиях, праздниках. Российский «Арт Город» стал одним из ведущих в глобальном проекте ЮНЕСКО «Рисуют дети мира». Он стартовал три года назад и получил поддержку российских и международных организаций.

В конце января завершилась регистрация заявок на участие в международном конкурсе детского рисунка на лучшую открытку «Арт Город». В творческое состязание вступили более шести тысяч юных художников из 18 стран мира. Они соревнуются за право стать победителями в трех номинациях — иллюстрация к пословицам и поговоркам на тему «Богатство», портрет «Мой любимый герой» и композиция «Город вечной красоты». Лучших среди авторов работ определит строгое жюри, в состав которого вошли ректор Института имени Репина Альберт Чаркин, ректор Академии имени Штиглица Алексей Талащук, заместитель директора Русского музея Евгения Петрова и другие уважаемые люди.

Подснежники в лесу

Говорят, будто была девочка, которая видела все двенадцать месяцев сразу. 23 марта она появится на сцене Театра им. Комиссаржевской.

В этом году исполняется 120 лет со дня рождения Самуила Маршака. В России, наверное, об этом помнят. Помнят также и в Японии, где Маршак и, в частности, его пьеса «Двенадцать месяцев» пользуется огромной популярностью. Фестиваль российской культуры в Японии предложил Театру им. Комиссаржевской поставить к юбилею писателя сказку. И показать ее не только в Петербурге, но и в Японии.

Постановщик спектакля, актриса театра и режиссер Тамара Михайлова, говорит: «Эта сказка о чуде и волшебстве и о том, что не каждый может его совершить... Чудо — это сама природа, которая откликается на бескорыстие и доброту. Двенадцать месяцев помогают девочке, потому что она чувствует лес и понимает его обитателей».

Человек давно и безнадежно погряз в споре с природой: кто сильней? Хотя сам вопрос не имеет смысла. Природа самодостаточна, и только ушлые, алчные люди могут лишить ее жизни или заразить вирусом вроде глобального потепления.

Тем не менее лес пока еще открыт для новых гостей-друзей. На сцене театра возникнет царство природы, где цветут подснежники, бушует буря, где ветки деревьев шепчут таинственные заклинания. «Провожатым» в мир приключений станет музыка Чайковского и Лядова. И, конечно, актеры. В спектакле заняты: Ольга Арикова, Маргарита Бычкова, Неля Попова, Евгения Игумнова, Владимир Крылов и др.

По грибы с эльфами

24 и 25 марта в театре «Русская антреприза им. А. Миронова» — премьера спектакля «Сны в летнюю ночь». Современные петербургские драматурги Леонид и Ирина Ворон определили свою пьесу как метафизическую комедию.

«Сны в летнюю ночь», как считают драматурги, — это спектакль о том, что может произойти с каждым из нас. Например, отправившись за грибами в Комарово, вы абсолютно случайно попадете в общество сатиров и эльфов. Страшно? Ничуть. Это рай, где пьют любовный нектар, а время течет так, как того пожелают обитатели «зазеркалья». Впрочем, все хорошо до поры...

Режиссер и исполнитель одной из ролей — Евгений Баранов. В спектакле заняты: Светлана Письмиченко, Екатерина Унтилова, Николай Дик, Ирина Сотикова, Сергей Дьячков и другие.

ТЕЛЕАНОНСЫ, ПОНЕДЕЛЬНИК, 19 МАРТА

● ХУДОЖЕСТВЕННЫЕ ФИЛЬМЫ

«Колдун»
14.00, «ТВ-3 — Россия»
Приключения. Япония, X век. В царстве вечного благоденствия простые смертные соседствуют с жестокими демонами и призраками, и лишь могущественные колдуны из древнего клана придворных прорицателей способны защитить императора и его подданных от потустороннего зла. Режиссер Й. Такита. В ролях: М. Намура, Х. Ито, Х. Санада. Япония, 2001.

«Час пик»
14.40, «Россия»
Драма по одноименной повести Е. Ставинского. Во время обычного визита к врачу герой случайно заглядывает в свою медицинскую карту и узнает, что смертельно болен и судьбой ему отпущено несколько месяцев. Режиссер О. Фесенко. В ролях: К. Хабенский, Р. Рязанова, Е. Гусева, А. Ковальчук. 2006.

«Вредитель»
16.00, «ТНТ — Санкт-Петербург»
Комедия. Профессиональный мошенник обманул важных людей из мафии, и теперь за его голову назначена награда — 50 тысяч баксов. Чтобы остаться в живых, ему придется много бегать, врать и прятаться. Режиссер П. Миллер. В ролях: Д. Легуизамо, Д. Джонс, Ф. Родригес. США, 1997.

«34-й скорый»
16.30, «ТВ-3 — Россия»
Фильм-катастрофа. Скорый поезд № 34 Москва — Элекмонар отправился точно по расписанию. Пассажиры спокойно готовились ко сну, когда в опустевшем купе от непогашенной сигареты загорелась занавеска. Режиссер А. Малюков. В ролях: Л. Дуров, Е. Майорова, А. Масюлис, А. Фатюшин. 1981.

«О. С. — одинокие сердца»
18.00, «СТС — Петербург»
Сериал. Герой — трудный подросток из Лос-Анджелеса. Ему приходится нелегко, после того как его выгоняют из собственного дома. В результате он находит пристанище в роскошном доме семьи, живущей в богатом районе. В ролях: П. Галлахер, К. Роуан, Б. Маккензи. США.

«Грязная дюжина. Следующее задание»
19.00, «ТВ-3 — Россия»
Боевик. Майор армейской разведки вместе с «грязной дюжиной» — отрядом бывших зеков — отправляется в нацистские тылы, чтобы уничтожить Гитлера. Режиссер Р. Олдрич. В ролях: Д. Кассаветис, Л. Марвин. США, 1985.

«Тревожное воскресенье»
21.00, «ТВ-3 — Россия»
Фильм-катастрофа. На иностранном танкере, стоящем в черноморском порту, вспыхивает пожар. Бригада слесарей-ремонтников оказывается заблокированной в трюме объятого пламенем судна. Режиссер Р. Фрунтов. В ролях: Э. Виторган, А. Белявский, К. Лучко. 1983.

«Карамболь»
21.15, «Россия»
Детективный сериал по киноповести И. Авраменко «Наташино счастье». Руководству службы безопасности стало известно, что в ее недрах действует хорошо законспирированная преступная группа, которая занимается рэкетом. Режиссер В. Дмитриевский. В ролях: Д. Дюжев, Д. Марьянов, Л. Прыгунов. 2006.

«Русские амазонки»
21.30, «Домашний в Петербурге»
Драматический сериал. Небольшой подмосковный аэроклуб. Его персонал — сплоченная команда, всегда готовая прийти на помощь всем страждущим. Главные героини — три замечательные летчицы-инструкторы, очаровательные женщины, каждая со своей непростой судьбой. Режиссер И. Фридберг. В ролях: И. Розанова, А. Хмельницкая, М. Могилевская, Л. Якубович. 2002.

«Армия тьмы»
22.00, «СТС — Петербург»
Ужасы. Волею колдовских сил из нашего времени в средние века заброшен «солдат удачи». Ему нужно одолеть силы зла и вернуться домой. Режиссер С. Рэйми. В ролях: Б. Кэмпбелл, Э. Дэвидц, М. Гилберт. США, 1992.

«Миллион лет до нашей эры»
22.00, «ТНТ — Санкт-Петербург»
Комедия. За миллион лет до нашей эры племя Чистых Волос и племя Грязных Волос вели тысячелетнюю войну за секрет изготовления шампуня. Режиссер А. Шаба. В ролях: Ж. Депардье, М. Фуа, Ж. Рошфор. Франция, 2004.

«Нянька»
23.30, «5-й канал»
Драма. Ребенка состоятельных родителей вместе с нянькой похищают бывший трюкач и мстительная кинозвезда. Режиссер Р. Клеман. В ролях: М. Шнайдер, С. Ром, В. Морроу. Франция, Италия, 1975.

«Республика ШКИД»
23.30, «Домашний в Петербурге»
Трагикомедия по мотивам одноименной повести Г. Белых и Л. Пантелеева. В основе сюжета — жизнь и проблемы школы-интерната, где живут бывшие беспризорники. Режиссер Г. Полока. В ролях: С. Юрский, П. Луспекаев, В. Титова. 1966.

«Американский ниндзя-2. Конфронтация»
00.00, «ТВ-3 — Россия»
Боевик. Действие происходит на острове Святого Томаса в Карибском море, где таинственно исчезает группа морских пехотинцев. Режиссер С. Фирстенберг. В ролях: М. Дудикофф, С. Джеймс, Д. Челентано. США, 1987.

«Защитник»
00.00, «СТО — 31-й канал»
Боевик. Советник президента по национальной безопасности отправляется в сердце Восточной Европы на секретные переговоры с террористом № 1. В этой поездке она доверяет только своему личному телохранителю, который не задает лишних вопросов. Режиссер Д. Лундгрен. В ролях: Д. Лундгрен, Д. Спрингер. США, 2004.

«Тайна черных чемоданов»
1.25, «5-й канал»
Детектив. Человек в маске убивает гостей в одном из отелей в Сохо. Следуя за убийцей инспектор встречает множество странных людей и находит секретную лабораторию по производству наркотиков. Режиссер В. Клинглер. В ролях: И. Хансен, С. Бергер, Г. Райзер. Германия, 1961.

«Зорро — голубой клинок»
1.40, «1-й канал»
Приключения. Сын легендарного Зорро, следуя по стопам отца, надевает его костюм, черную маску и начинает непримиримую борьбу со злом. Режиссер П. Медак. В ролях: Д. Гамилтон, Л. Хаттон, Б. Ваккаро. США, 1981.

«Монстр»
1.55, «Россия»
Драма. Нью-йоркская журналистка отправляется в Исландию на поиски пропавшего жениха. Но вместо суженого находит монстра, убившего жениха. Режиссер Х. Хартли. В ролях: С. Полли, Б. Кормакур, Д. Кристи, Х. Мирен. США, Исландия, 2001.

«Розовая пантера»
2.00, «ТНТ — Санкт-Петербург»
Комедия. Инспектор полиции торчит с женой на модном горнолыжном курорте среди великосветской публики. Он надеется, что неуловимый вор клюнет на легендарные драгоценности принцессы, которая отдыхает здесь вместе со всеми своими бриллиантами. Режиссер Б. Эдвардс. В ролях: П. Селлерс, К. Кардинале, Д. Найвен. США, Великобритания, 1963.

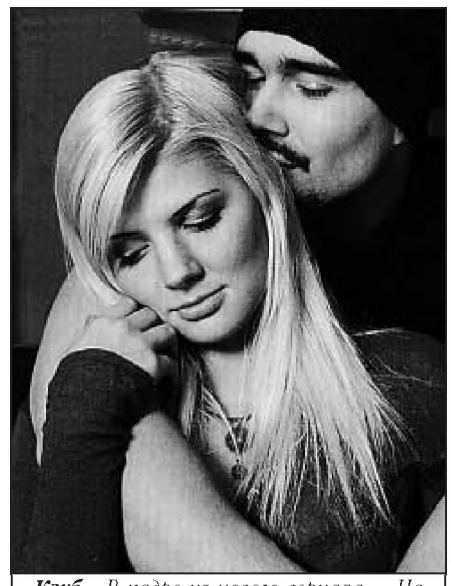

«Клуб». В кадре из нового сериала — Настя Задорожная и Петр Федоров. «MTV — Музыкальное ТВ».

«Обитель зла»
4.15, «ОТВ — ТВ Центр»
Фантастический триллер. В гигантской подземной лаборатории происходит утечка опаснейшего вируса. Зараженный им человек мгновенно становится пожирателем живой плоти. На борьбу с мутировавшими монстрами выдвигается отряд спецназа. Режиссер П. Андерсон. В ролях: М. Йовович, М. Родригес, Э. Мэбиус. Великобритания, Германия, 2002.

● СЕГОДНЯ В ПРОГРАММЕ

«Пленницы судьбы». Лариса Рейснер
17.50, «Культура — 29-й канал»
Комиссар Балтфлота в морской черной шинели, элегантная и красивая. Ее имя обросло легендами и слухами, но какой в действительности была Лариса Рейснер, прототип комиссара из «Оптимистической трагедии» Всеволода Вишневского? Дневники и письма Ларисы Рейснер читает актриса Елена Морозова.

«Театральная летопись». Анатолий Адоскин
21.30, «Культура — 29-й канал»
Часть 1-я. Артист театра им. Моссовета вспоминает людей, с которыми его свела судьба на протяжении долгой жизни в театре.

ВАС ПРИГЛАШАЮТ

Театральный музей. Пл. Островского, 6. 21 (18.00) — в цикле «Кумиры публики» Франко Корелли в опере Ж. Бизе «Кармен». Дирижер Н. Сандзоньо. Итальянское телевидение, 1956 г. **24** (17.00) — в цикле «Вечера современной хореографии» балеты И. Килиана на музыку И. Стравинского. «Свадебка» (1982), «История солдата» (1986). Спектакли Нидерландского театра танца.

Шереметевский дворец — Музей музыки. Наб. р. Фонтанки, 34. 22 (19.00) — концерт международного фестиваля искусств «От авангарда до наших дней». **23** (18.30) — «Домашний концерт» цикла «Музыкальные пятницы барона К. К. Штакельберга». Музыка Моцарта, Глинки, Шютца, Скарлатти прозвучит в исполнении ансамбля старинной музыки «Новая Голландия». Солист Александр Горбатенко. **24** (16.00) — концерт фортепианной музыки. Произведения Шумана и Шопена исполнит лауреат международного конкурса Александр Курев. **25** (16.00) — вечер камерной музыки. Произведения Вивальди, Баха и Моцарта прозвучат в исполнении камерного симфонического оркестра. Дирижер — заслуженный артист Республики Карелия Олег Солдатов.

Петропавловская крепость. Иоанновский равелин. 19 (18.30) — в цикле «Деревянная культовая архитектура Северо-Запада России» лекция «Деревянная культовая архитектура Архангельской области (Каргополь, река Онега, река Северная Двина)». **21** (18.30) — «Мебель в стиле чиппендейл» лекция цикла «12 + 1 стул: из истории мебели». **22** (18.30) — лекция «Садовая улица — Сенная площадь» из цикла «Из истории петербургских улиц». **24** (16.00) — лекция «Усадьбы русской образец: аракчеевское Грузино».

Особняк Румянцева. Английская наб., 44. 19 (18.30) — в цикле «Английская набережная. Дома и люди» лекция «Узрю ли русской Терпсихоры души исполненный полет». Английская наб., д. 58». **20** (18.30) — лекция «Фотография военного периода» из цикла «История петербургской фотографии XIX — XX вв.». **22** (18.30) — в цикле «Византийское искусство XI — XIV вв.» лекция «Монументальная живопись церквей: Богоматери Паммакаристос (Фетиеджамми), св. Апостолов (Фессалоники)».

Музей-квартира Ф. И. Шаляпина. Ул. Графтио, 2б. 18 (16) — лекция-концерт цикла «Мастера бельканто. Меццо-сопрано XX века» будет посвящена выдающейся американской певице Татьяне Троянос и знаменитой гречанке Агнесс Бальтса. Демонстрируются фрагменты видеозаписей опер Моцарта, Верди, Бизе, Р. Штрауса и других композиторов. **24** (17.00) — в цикле «Молодые голоса в доме Шаляпина» концерт студентов Санкт-Петербургской консерватории. **25** (16.00) — видеопоказ цикла «Музыкальные истории с Марио Ланца». Художественный фильм «Семь холмов Рима» с участием М. Ланца, Р. Кастл и других. Режиссер Р. Роуланд, США, 1958 г.

Дом актера им. К. С. Станиславского. Невский пр., 86. 16 (15.00) — «Мы вспоминаем...». К 85-летию со дня рождения Анатолия Яковлевича Альтшулера. **22** (16.00) — вечер памяти народного артиста СССР Леонида Осиповича Утесова. **25** (18.00) — 60 лет со дня рождения танцовщика Бориса Бланкова. Творческий вечер.

Российская Национальная библиотека. 16: 17.00 (Московский пр., 165/2, конференц-зал) — гала-концерт фестиваля авторской песни «Под крылом поющей птицы»; 18.00 (наб. р. Фонтанки, 36. Концертный зал) — православный музыкально-поэтический вечер «Терновый венец России»; 18.00 (Дом Крылова, вход с наб. р. Фонтанки, 18) — лекция «Миклошевская — муза поэта» из цикла «Сергей Есенин в Петрограде — Ленинграде»; 18.30 (Садовая ул., 18. Главное здание, конференц-зал) — лекция «Вселенские соборы» цикла «История православной церкви». **17:** 14.30 (Московский пр., 165/2, конференц-зал) — лекторий «Из истории музыкального театра». Дж. Россини. «Турок в Италии». Спектакль театра «Ла Скала» 1997 г.; 16.00 (наб. р. Фонтанки, 36. Концертный зал) — концерт звукозаписи «Детские голоса». **19:** 18.00 (Садовая ул., 18. Главное здание, конференц-зал) — в программе «Эхо фестиваля» фильм «Ангел русской церкви против отца всех народов»; 18.30 (Дом Крылова, вход с наб. р. Фонтанки, 18) — в цикле «Ценности российской культуры» лекция «Современное образование в свете христианских традиций». **21:** 18.00 (наб. р. Фонтанки, 18. Главное здание, конференц-зал) — в цикле «Лучшие фильмы всех времен и народов» режиссер Фридрих Мурнау. «Последний человек». 1921 г. **22:** 18.00 (наб. р. Фонтанки, 18. Главное здание, конференц-зал) — в цикле «Памятные даты» лекция «И. И. Шишкин. К 175-летию со дня рождения»; 18.00 (Дом Крылова, вход с наб. р. Фонтанки, 18) — обсуждение книги А. Александрова-Касинского «Деревенька моя, деревенька»; 18.00 (Московский пр., 165/2, конференц-зал) — в цикле «Из истории музыкального театра» вечер к 60-летию хореографа Иржи Килиана. **23:** 18.00 (Дом Крылова, вход с наб. р. Фонтанки, 18) — в цикле «Музыкальный глобус» лекция «Бретань и французская опера». **24:** 14.30 (Московский пр., 165/2, конференц-зал) — в цикле «Из истории музыкального театра» А. Тома. «Гамлет». Спектакль театра Лисео. 2003 г.

ЭКСКУРСИИ. ПОХОДЫ

21 марта

■ Экскурсия по предварительной записи: «Особняк фон Дервизов» (со спектаклем).

23 марта

■ Экскурсия по предварительной записи: «Особняк фон Дервизов» (со спектаклем).

24 марта

■ Пеший поход (25 км) от пл. «Прибытково» по р. Суйда через пос. Никольское и до ст. Суйда начнется на Балтийском вокзале у кассы № 1 в 8.10, э/п в 8.34.

■ Все экскурсии этого дня по предварительной записи: «Академик И. П. Павлов в доме академиков» (с посещением мемориальной квартиры); «Здесь грозный Зевс и мудрая Афина» (отдел слепков Академии художеств); «Чудо гончарного круга» (мастерская гончаров).

25 марта

■ Пеший поход (14 км) от ст. Лисий Нос до Финского залива и до ст. Лахта, сбор на Финляндском вокзале в зале ожидания в 9.10, э/п в 9.30. «Навстречу солнышку по рыбацкой тропе» — пеший поход (24 км) от пл. «101-й км» по болоту, мимо оз. Мочалище до ст. Чолово, сбор на Витебском вокзале в помещении пригородных касс на 1-м этаже в 8.40. Самый большой пеший поход этого дня (25 км) от пл. «Дибуны», мимо Медного Завода, Пасторского озера к источнику серебряной воды и до ст. Белоостров собирает туристов на ст. метро «Удельная» в 9.00 (э/п в 9.05), э/п с Финляндского вокзала в 8.55. «Закрытие лыжного сезона» — единственный лыжный поход этого дня (23 км) от пл. «Комарово» до оз. Дружинное и обратно, сбор на Финляндском вокзале, э/п на Зеленогорск в 9.17, 4-й вагон от начала состава. «Закрытие лыжного сезона» — пеший поход (12 км) от ст. Зеленогорск до оз. Дружинное и обратно, сбор на Финляндском вокзале у кассы № 10 в 9.00, э/п в 9.17.

■ Все экскурсии этого дня по предварительной записи: «Рыцари русской музыки» (с посещением Музея Н. А. Римского-Корсакова); «Особняк великого князя Михаила Михайловича».

Предварительная запись по телефонам «ВТ-Сервис» на экскурсии: «Псков — Печоры — Пушкинские Горы»; «Монастыри Новгорода — Старая Русса»; «Вологда — Кириллов — Ферапонтово»; «По берегам Оки»; «Весна в белорусском Полесье».

Предварительная запись на экскурсии по городу и дальние автобусные поездки по телефонам: 293-51-21, 293-50-71. Справки о туристских походах и их дальности, подробности о маршрутах — в Городском туристском клубе на ул. Короленко, 2а, и на Заставской ул., 28. Встречи туристов на Московском вокзале у пригородного расписания, на Витебском — в помещении пригородных касс.

ОБЗОР ДИСКОВ

Алла ШАРАНДИНА

«Сплин». «Раздвоение личности»

Лучший способ связать воедино очень разные по настроению песни — меланхоличные, минорные, жесткие, светлые, лиричные — это прикрыться «раздвоением личности». Вот такие мы, мол, все внезапные и противоречивые. Прием, конечно, грубоватый, но от альбомов современных исполнителей цельности и концептуальности уже давно никто не ждет.

Все 17 песен, вошедших в диск, созданы в 2005 — 2006 годах, за исключением композиции «Мамма Миа», которую лидер группы и бессменный автор всех ее хитов Александр Васильев сочинил целых семь лет назад. Правда, на этот раз в альбом включена и песня на стихи другого человека. Исключение сделано для Владимира Маяковского, на чье импульсивное стихотворение «Маяк» Васильев написал музыку.

Arash. Crossfade

Волооких юношей со смуглой кожей и гортанным голосом у нас в стране любят горячо. Кто знает, почему. То ли восточная половина русской души находит ответ в их песнях, то ли давняя привязанность к цыганским романсам дает о себе знать таким образом. Во всяком случае и сирийцу Аврааму Руссо (урожденному Апрахаму Ипджиану), и иранцу Арашу Лабафу здесь неизменно оказывается теплый прием. Можно даже сказать, что именно у нас вечные странники находят свой второй дом.

Впрочем, Араш в отличие от Авраама и до визита в Россию судьбой и зрительской любовью не был обижен. В Швеции, куда его семья эмигрировала двадцать лет назад, певец довольно популярен. Его музыка — это смесь народных иранских мотивов и бойкого танцевального ритма. Та самая капелька экзотики, которая необходима Шведскому королевству с его идеально-приглаженной евро-поп-музыкой, породившей помимо «Аббы» сотни и тысячи ее милых, но безликих клонов.

Поет Араш на фарси, принципиально отказываясь переходить на общеупотребительный упрощенный вариант песенного английского. И это тоже плюс. Правда, на диске Crossfade, спродюсированном частично российскими музыкальными компаниями, его заставляют нещадно коверкать слова и петь на русском (совместная запись с «Блестящими» «Восточная сказка», совместная запись с «Крестной семьей» «Восточный братишка»). Получается довольно жалко. Зачем согласился?

«Сказки Российской империи»

Сборник редко издаваемых русских сказок скомпонован по непонятному принципу. Нельзя сказать, что все это произведения, предназначенные исключительно для детей. Например, шесть коротеньких баек Бориса Шергина про Шиша Московского — это, грубо говоря, анекдоты, причем довольно пикантного содержания (про то, как Шиш к мужней жене наведывался). А его же инфернальная поморская сказка «Дивный гудочек», хоть и повествует великолепным языком о двух детишках, что пошли по ягоды, оборачивается жутковатым парафразом библейской истории Каина и Авеля. И это на одном диске с трогательным «Аленьким цветочком» Аксакова и невинной вариацией латышского сказочника Карлиса Скалбе на «Красную Шапочку» Перро...

Очевидно, что авторов собрали под одну обложку и не по географическому признаку: есть тут поучительные басни армянина Ованеса Туманяна, чудные пинежские сказки Степана Писахова, опусы упомянутого Скалбе.

Наконец, почему все эти сказки отнесены составителями к «Российской империи», когда Шергин, к примеру, первую книгу издал лишь в 1930 году, а Туманян, хоть и начал творить в царское время, стал позже одним из самых ярых сторонников советской власти и большинство сказок сочинил уже после революции.

Но даже при полном недоумении, вызванном всеми этими вопросами, ознакомиться с диском стоит: чтец (актер Александр Суюшев) со своей задачей справляется отлично.

Обзор подготовлен при содействии компании «Бомба-Питер»

ЧАСТОТНОЕ РАСПИСАНИЕ

Авторадио
..... **FM 88,4 МГц**
..... **УКВ 67,04 МГц (4,47 м)**

Радио «Балтика»
..... **FM 104,8 МГц**

Радио «Град Петров», Радио «Гардарика»
... **УКВ 69,05 МГц (4,34 м)**

Радио «Динамит FM»
..... **FM 103,4 МГц**

Дорожное радио
..... **FM 87,5 МГц**
..... **УКВ 66,10 МГц (4,54 м)**

«Европа Плюс»
..... **FM 100,5 МГц**
.... **УКВ 72,68 МГц (4,13 м)**

Радио «Культура»
..... **FM 89,3 МГц**

Радио «Максимум»
..... **FM 102,8 МГц**
..... **УКВ 73,8 МГц (4,07 м)**

Радио «Мария»
..... **СВ 1053 кГц (285 м)**

Радио «Маяк»
..... **СВ 549 кГц (546 м)**
.. **УКВ 67,45 МГц (4,44 м)**

Канал «Мелодия»
..... **FM 91,1 МГц**
..... **УКВ 69,74 МГц (4,30 м)**
..... **УКВ 73,10 МГц (4,10)**

«Наше радио»
..... **FM 104,0 МГц**
.... **УКВ 72,14 МГц (4,16 м)**

Радио «Петербург»
... **УКВ 69,47 МГц (4,32 м)**

Радио «Петроград – Русский шансон»
..... **FM 100,9 МГц**

Радио России
..... **СВ 873 кГц (344 м)**

Радио России СПб
..... **FM 107,0 МГц**
..... **УКВ 66,3 МГц**

Радио «Рекорд»
..... **FM 106,3 МГц**

Радио «Ретро FM»
..... **FM 88,0 МГц**
..... **УКВ 66,60 МГц (4,50 м)**
..... **УКВ 71,65 МГц (4,19 м)**

Радио «Рокс»
..... **FM 102,0 МГц**

Русское радио
..... **FM 107,8 МГц**

Радио «Свобода»
.... **УКВ 71,24 МГц (4,21 м)**

Радио «Спутник»
..... **FM 105,9 МГц**

Радио «Теос»
..... **СВ 1089 кГц (275 м)**

«Радио-хит»
..... **FM 90,6 МГц**

Радио «Шансон»
..... **FM 104,4 МГц**

Радио «107,4 FM»
..... **FM 107,4 МГц**

«Эльдорадио»
..... **FM 101,4 МГц**

Радио «Эрмитаж»
..... **FM 90,1 МГц**
..... **УКВ 68,7 МГц (4,37 м)**

«Эхо Москвы»
..... **FM 91,5 МГц**
..... **УКВ 70,04 МГц (4,28 м)**

«Love радио»
..... **FM 105,3 МГц**
..... **УКВ 68,24 МГц (4,40 м)**

«Jug FM»
..... **УКВ 68,70 МГц (4,39 м)**

«Studio-FM»
..... **FM 102,4 МГц**

ТЕЛЕВИДЕНИЕ

«1-Й КАНАЛ»

5.00 **Новости.**
5.05 Телеканал «Доброе утро».
9.00 **Новости.**
9.20 Малахов +.
10.20 «А зори здесь тихие...» — х. т. ф.
11.20 Понять. Простить.
12.00 **Новости (с субтитрами).**
12.20 Лолита. Без комплексов.
13.20 Детективы.
14.00 Другие новости.
14.30 Контрольная закупка.
15.00 **Новости (с субтитрами).**
15.20 Вне закона. «Черный санитар».
16.00 «Любовь как любовь» — т/с.
17.00 Федеральный судья.
18.00 **Вечерние новости (с субтитрами).**
18.20 «Чужие тайны» — т/с.
19.20 Пусть говорят.
20.00 «Татьянин день» — т/с.
21.00 **Время.**
21.30 «Капитанские дети» — т/с.
22.30 «Дело врачей» — д. ф.
23.30 **Ночные новости.**
23.50 Искатели. «Чаша с ядом для царя».
00.40 Ударная сила. «Воздушная спираль».
1.20 «Питер Ганн» — х. ф.
3.00 **Новости.**
3.05 «Питер Ганн» — х. ф. (окончание).
3.20 Что? Где? Когда?

«РОССИЯ»

5.00 Доброе утро, Россия!
5.15 **Вести (СПб).**
8.45 «Война за океан. Подводники» — д. ф.
9.45 Вести. Дежурная часть.
10.00 «Карамболь» — т/с.
11.00 **Вести.**
11.30 **Вести (СПб).**
11.50 «Карамболь» — т/с.
12.50 Частная жизнь.
13.40 Вести. Дежурная часть.
14.00 **Вести.**
14.20 **Вести (СПб).**
14.40 Суд идет.
16.00 «Кулагин и партнеры» — т/с.
16.40 **Вести (СПб).**
17.00 **Вести.**
17.10 «Каменская» — т/с.
18.05 «Танго втроем» — т/с.
19.00 «Ангел-хранитель» — т/с.
20.00 **Вести.**
20.45 **Вести (СПб).**
21.05 Спокойной ночи, малыши!
21.15 «Карамболь» — т/с.
23.15 «Курортный роман с властью» — д. ф.
00.15 **Вести + (СПб).**
00.35 «Затерянный мир. Парк юрского периода-2» — х. ф.
3.00 Дорожный патруль.
3.15 «Закон и порядок» — т/с.
4.00 «Гора» — т/с.
4.40 — 4.56 Вести. Дежурная часть.

«НТВ»

6.00 Сегодня утром.
8.30 **Сегодня (СПб).**
9.05 Наше все!
10.00 **Сегодня (СПб).**
10.25 Чистосердечное признание.
11.00 Две правды.
12.00 «Только ты...» — т/с.
13.00 **Сегодня.**
13.25 «Закон и порядок» — т/с.
14.30 «Москва. Центральный округ» — т/с.
15.35 **Сегодня (СПб).**
16.00 **Сегодня.**
16.20 «Улицы разбитых фонарей» — т/с.
18.35 **Сегодня (СПб).**
19.00 **Сегодня.**
19.40 «Закон и порядок» — т/с.
20.45 «Проклятый рай» — т/с.
21.45 Обзор. Чрезвычайное происшествие.
22.00 **Сегодня.**
22.40 **Сегодня вечером (СПб).**
23.00 «Победившие смерть» — д. ф.
23.35 «Сталин.Live» — т/с.
00.35 Top Gear.
1.05 «Рискованный бизнес» — х. ф.
3.00 «Улицы разбитых фонарей» — т/с.
4.50 — 6.00 «Детектив Раш» — т/с.

«5-Й КАНАЛ»

Внимание! В квадратных скобках указаны отличия федерального вещания канала в кабельных сетях от программы для Петербурга и Ленинградской области.
[7.00, 7.35 Утро в большой стране. **7.30 Сейчас.]**
7.00 Показывает ЛОТ: «Новости», «Регион», «Вестник православия», «Прогноз погоды и самочувствия».
8.00, 8.40 Утро в большой стране.
8.30 Сейчас о спорте.
9.30 **Сейчас.**
9.35 «Исцеление любовью» — т/с.
10.30 **Сейчас.**
10.45 Горькая правда.
11.30 «Вторая жизнь» — т/с.
12.30 **Сейчас.**
12.45 «Жизнь среди дикой природы» — д. ф.
13.40 «Джим Баттон» — м. ф.
14.05 «Фил из будущего» — т/с.
14.30 **Сейчас.**
14.45 Открытая студия.
15.45 «Киномания» — д. ф.
16.15 «Старшеклассники» — т/с.
16.45 Горькая правда.
17.30 **Сейчас.**
[17.45 «Вторая жизнь» — т/с. **18.45** Дом быта. **19.00** «Стоять, полиция!» — д. ф.**]**
17.45 Дом быта.
18.00 «Стоять, полиция!» — д. ф.
18.30 Показывает ЛОТ: «Новости вечером», «Живая земля», «Формула порядка», «Прогноз погоды и самочувствия».
19.30 **Сейчас.**
20.10 Экстренный вызов 112.
20.30 «Кембриджские шпионы» — т/с.
21.30 **Сейчас о главном.**
22.15 «Архивы ФБР» — д. ф.
23.15 Сейчас о спорте.
23.30 «Горький урожай» — х. ф.
1.20 — 3.05 «Моди. Жизнь Амедео Модильяни» — т/с.

«СТС — ПЕТЕРБУРГ»

6.00 «Самурай Икс» — м. ф.
6.45 «Умка» — м. ф.
6.55, 14.00 «Смешарики» — м. ф.
7.00, 14.05 «Приключения Вуди и его друзей» — м. ф.
7.30, 9.30, 17.00 «Моя прекрасная няня» — т/с.
8.00, 20.00 «Кадетство» — т/с.
9.00, 13.30, 19.30, 00.00, 2.15 Истории в деталях.
9.25, 19.55, 00.25 Смотри кино.
10.00, 19.00 «Кто в доме хозяин?» — т/с.
10.30 Жизнь прекрасна.
12.30 «Не родись красивой» — т/с.
14.30 «Экстремальная команда» — м. ф.
15.00 «Гаджет и Гаджетины» — м. ф.
15.30 «Том и Джерри» — м. ф.
16.00 «Комиссар Рекс» — т/с.
18.00 «О.С. — одинокие сердца» — т/с.
21.00 «Убойная сила-6»: «Контрольная закупка» — т/с.
22.00 «Дрожь земли» — х. ф.
00.30 «Загадки медицины»: «Гиганты» — д. ф. (BBC).
1.30 «Новый русский романс» — т/с.
2.35 «Спаси меня» — т/с.
4.05 «Прикосновение зла» — т/с.
5.30 Музыка на «СТС».

«ТНТ — САНКТ-ПЕТЕРБУРГ»

6.00 «В некотором царстве» — м. ф.
6.30, 13.30, 19.00 Такси.
6.55 Глобальные новости.
7.00 Москва: инструкция по применению.
7.25 «Хит-парад дикой природы» — д. ф.
8.30, 14.00, 19.30, 00.45 Питер: инструкция по применению.
9.00 Запретная зона.
10.00, 18.00, 20.00 «Счастливы вместе» — т/с.
11.00 «Крутые бобры» — м. ф.
11.30 «Эй, Арнольд!» — м. ф.
12.00 «Губка Боб Квадратные Штаны» — м. ф.
12.30 «Котопес» — м. ф.
13.00 «Дикая семейка Торнберри» — м. ф.
14.30, 4.50 «Саша + Маша» — т/с.
15.00, 21.00, 00.15, 1.15 Дом-2.
16.00 «Миллион лет до нашей эры» — х. ф.
22.00 «Свидание моей мечты» — х. ф.
2.10 «Выстрел во мраке» — х. ф.
4.05 — 5.30 Капитал.

«NBN — РАМБЛЕР ТЕЛЕСЕТЬ»

7.00 Импульс.
7.30 Уступи дорогу.
8.00 Непознанные миры.
9.00, 15.30 Таласса. Люди моря.
10.00, 12.30, 20.30, 00.30 Вы — играй!
11.00, 17.00 Железные доказательства-2.
12.00, 2.00 Техно.
13.30 «Последний из могикан» — м. ф.
14.00 «Рипли в поисках невероятного» — м. ф.
14.30 Наука во дворе-2.
16.30 На грани возможного.
18.00 Животные в опасности.
19.00 Мастерская здоровья.
19.45 Популярные истории о здоровье.
22.10 Эстафета здоровья.
22.50 Деннис Скул.
23.10 Биржевые университеты.
23.30 Смелые решения.
1.30 «Экстранемецкий» — т/с.
2.30 На грани фола.

«25-Й — 7 ТВ»

5.00, 6.00, 7.00, 8.00, 9.00, 10.00, 12.00, 13.00, 14.00, 16.00, 17.00, 18.00, 19.00, 20.00, 21.00, 22.00, 23.00, 00.00, 1.00, 2.00, 3.00, 4.00 7 новостей.
5.05 Зарядка для страны.
5.25, 6.25, 7.25 Веселые старты.
6.05, 7.05, 8.05 Музыкальный трек.
8.25 «Команда-мечта» — т/с.
9.05, 17.05, 3.40 220 вольт.
9.25, 11.25, 12.05, 14.25, 15.25, 16.25, 17.25, 18.05, 19.25, 21.25, 1.25 Экстремальный спорт.
10.05, 4.05 Советский спорт.
10.25 Хоккей с мячом. Чемпионат России. Высшая лига. «Зоркий» (МО) — «Байкал-Энергия» (Иркутск).
11.00, 15.00 Бундеслига. Обзор.
11.05, 15.05, 20.05, 00.05 NBA Live!
13.05 NASCAR. NEXTEL Cup. Этап № 4 (Хэмптон, Джорджия).
14.05, 19.05, 22.05, 00.25 NHL. Ежедневный обзор.
16.05 Магия оружия.
20.25, 22.25 Классика футбола. Исторические матчи.
21.05, 1.05 Диалоги о рыбалке.
23.05 Дартс.
00.40, 3.30 Ужасы спорта.
2.05 Покер. Мировая серия.
3.05 Только не это!
4.25 Гандбол. Чемпионат России. «Звезда» (МО) — «Луч» (Москва).

«ТВ-3 — РОССИЯ»

6.00 Победоносный голос.
6.30 «Пес-чемпион» — х. ф.
8.30 Деньги утром.
9.00 «С любовью, Лиля» — х. ф.
11.00 «Фотография с женщиной и диким кабаном» — х. ф.
13.00 «Сабрина — маленькая ведьма» — м. ф.
13.30 Консилиум. «Остеохондроз».
13.45 Муниципальный вестник.
14.00 «Биби — маленькая волшебница и тайна ночных птиц» — х. ф.
16.30 «Изо всех сил» — х. ф.
18.30 Киномания.
19.00 «Грязная дюжина. Смертельное задание» — х. ф.
21.00 «Возвращение «Святого Луки» — х. ф.
23.00 «Собиратель душ» — т/с.
00.00 «Грязная дюжина. Следующее задание» — х. ф.
2.00 «Лезвие ведьм» — т/с.
3.00 «Семья Сопрано» — т/с.
4.00 «Ее звали Никита» — т/с.
5.00 Муз.Relaks.

«КУЛЬТУРА — 29-Й КАНАЛ»

6.30 Евроньюс.
10.00, 19.30, 23.30 Новости культуры.
10.20 В главной роли...
10.45 «Под небом Европы»: «Венгрия, Словения, Австрия» — д. ф.
11.15 К 100-летию со дня рождения И. Грековой. «Кафедра» — х. ф. (1).
12.30 К 125-летию со дня рождения Сергея Судейкина. «Радуга с небес».
13.10 Тем временем.
14.05 Пятое измерение.
14.35 «Мертвые души» — х. ф.
16.15 «Вершки и корешки» — м. ф.
16.25 «Волшебник Изумрудного города» — м. ф.
16.45 «Жизнь и приключения четырех друзей»: «Кот Семафор» — х. ф.
17.15 «Под небом Европы»: «Польша, Словакия» — д. ф.
17.40 Порядок слов. Книжные новости.
17.50 Полуденные сны.
18.15 Собрание исполнений. Играет Валерий Афанасьев (фортепиано).
19.00 Ночной полет.
19.55, 1.55 Плоды просвещения. «Голая наука»: «Столкновение континентов» — д. ф.
20.50 Юбилей Ирины Антоновой. «Командор искусств».
21.30 Театральная летопись. Анатолий Адоскин.
22.00 Мировые сокровища культуры. «Скальные храмы Абу-Симбела» — д. ф.
22.15 Апокриф.
23.00 Кто мы? «Реформы по-русски».
23.55 Ретроспектива фильмов молодых режиссеров Германии. «К чему помыслы о любви» — х. ф.
1.25 «Мустай Карим» — д. ф.

«СТО — 31-Й КАНАЛ»

7.30, 1.20 Что на «СТО».
7.35 «Клиффорд» — м. ф.
8.00 «Приключения Болека и Лелека» — м. ф.
8.20 Документальный детектив.
8.50, 15.05 Жизнь замечательных людей. Л. Зыкина.
9.20, 17.10 Большие родители. Н. Р. Малиновская (1).
9.55, 12.40, 15.00, 22.55 Непогода.
10.00, 19.55 «Ментовские войны» — т/с.
11.00, 18.30 «Есенин» — т/с.
12.00, 17.40 Женский взгляд. Елена Санаева.
12.30, 22.40 Две новости (с сурдопереводом).
12.45, 20.50 «Дальнобойщики» — т/с.
13.45 «Кремлевские тайны академика Арбатова» — д. ф.
14.35 «Летный отряд» — м. ф.
15.40 «Месть» — т/с.
16.40 Документальный детектив (с сурдопереводом).
18.15 Сказки дедушки Мокея.
19.30 Две новости плюс (с сурдопереводом).
21.50 «Кремлевские тайны академика Арбатова» — д. ф. (с сурдопереводом).
23.00 Астропрогноз.
23.05 Живые люди.
23.45 «Виртуоз» — х. ф.
1.25 СТО и одна ночь.

«ДОМАШНИЙ В ПЕТЕРБУРГЕ»

6.30 «Моя жизнь и я» — т/с.
7.00 «Приключения Рекса» — м. ф.
7.25 Азбука-малышка.
7.30, 20.30 Домашние сказки.
8.30 Экстремальная кухня.
9.00, 16.00 Дела семейные.
10.00 Коллекция идей.
10.30 Заграничные штучки.
10.45 Сладкие истории.
11.00 «Телохранитель» — т/с.
12.00 Полезный день.
13.00 Татьянин день. Прямой эфир.
14.30 Второе дыхание.
15.00 «Пленница» — т/с.
17.00 «Голос сердца» — т/с.
18.00 33 квадратных метра. Дачные истории.
18.30 «Скорая помощь» — т/с.
19.30 «Ты — моя жизнь» — т/с.
21.30 «Русские амазонки» — т/с.
22.30 «Секс в большом городе» — т/с.
23.00 Друзья моего хозяина.
23.30 «Кидалы» — х. ф.
1.15 «Женаты... и с детьми» — т/с.
2.00 «Молодые и дерзкие» — т/с.

«МУЗ-ТВ»

5.00, 8.00, 13.10, 16.25, 00.30, 3.00 «Муз-ТВ»-хит.
6.00, 10.00, 2.00 Наше.
7.00, 13.55 Твой выбор.
10.55, 00.20 Pro-новости.
11.00, 18.05, 23.25 Звезды зажигают.
11.55 Ближе к звездам. Ума Турман.
12.25 Папарацци. Голливудская охота.
12.55, 20.00 Мультфильмы.
15.00 10 наших.
15.55 Чемпионат мира.
17.55 Алфавит.
19.00 Страшно красивые.
20.25 Звездные будни.
20.55 Кинопремьеры.
21.30 Ближе к звездам.
22.30 Блондинка в шоколаде.
22.55 Star stories.

«РЕГИОНАЛЬНОЕ ТВ»

Профилактика.
16.00, 21.00 «Солдаты-12» — т/с.
17.00 «Братья по-разному» — т/с.
17.30 «Трое сверху» — т/с.
18.00 Званый ужин-3.
19.00, 00.00 Региональные новости.
19.15 Будьте здоровы. Врача вызывали?
19.55, 00.10 ТСБ.
20.00 «Пантера» — т/с.
22.00 Чрезвычайные истории «Стрингер».
23.00 Вечер с Тиграном Кеосаяном.
23.30 **24.**
00.15 «Наводчик» — х. ф.
2.10 Ночной чат.
2.55 «Великие тайны и мифы XX века»: «Тайны НЛО» — д. ф.
3.20 — 5.00 Ночной музыкальный канал.

«СПОРТ — 43-Й КАНАЛ»

5.00 Футбол. Обзор матчей чемпионата Англии.
6.00, 8.15 Фигурное катание. Чемпионат мира. Обязательный танец. Прямая трансляция из Японии.
7.00, 9.55, 12.30, 18.15, 21.15, 23.55 Вести-спорт.
7.10, 15.00 Неделя спорта.
10.05 Чемпионат мира по водным видам спорта. Водное поло. Мужчины. Россия — Греция. Трансляция из Австралии.
11.20 Футбол России.
12.40 Фигурное катание. Чемпионат мира. Пары. Короткая программа. Прямая трансляция из Японии.
16.05, 18.55 Хоккей. Чемпионат России. 1/4 финала. Прямая трансляция.
18.20 «На всех парусах». Key west-2007.
21.25 Фигурное катание. Чемпионат мира. Обязательный танец. Трансляция из Японии.
23.35 Чемпионат мира по водным видам спорта. Открытая вода. Женщины. 10 км. Трансляция из Австралии.
00.05 Конный спорт. Джигитовка. Верхом и с оружием.
00.55 Чемпионат мира по водным видам спорта. Водное поло. Женщины. Россия — Китай. Прямая трансляция из Австралии.
2.00 Чемпионат мира по водным видам спорта. Прыжки в воду. Мужчины. Трамплин 1 м. 1/2 финала. Прямая трансляция из Австралии.
3.20 Летопись спорта. «Три Олимпиады Ирины Родниной».
3.55 Чемпионат мира по водным видам спорта. Прыжки в воду. Женщины. Вышка 10 м. 1/2 финала. Прямая трансляция из Австралии.

«ОТВ — ТВ ЦЕНТР»

6.00 Настроение.
8.10 «Расплата за грехи» — т/с.
9.05, 14.45, 19.50 История государства Российского.
9.10 «Приваловские миллионы» — х. ф. (1).
11.00 Репортер.
11.15, 00.25, 5.45 Петровка, 38.
11.30, 14.30, 20.50 События.
11.50 Линия защиты.
12.25, 3.00 «Одно дело на двоих» — т/с.
13.25, 21.05 «Дети Ванюхина» — т/с.
14.50 «Остров ошибок», «Котенок по имени Гав» — м. ф.
15.30, 22.00 «Стилет» — т/с.
16.30 Новое времечко.
17.30 Дом живых историй.
17.50 Моя профессия.
18.05 Петербургское время.
18.30 То, что доктор прописал.
18.50 Благословение.
19.55 Лицом к городу.
23.00 Скандальная жизнь.
23.55 События. 25-й час.
00.45 «Шанхайские рыцари» — х. ф.
3.50 «Леди на день» — х. ф.
5.35 — 5.55 Мультфильм.

«MTV — МУЗЫКАЛЬНОЕ ТВ»

6.00 Музыка на завтрак.
10.00 News International.
10.30, 15.00, 23.00 News-блок Daily.
10.45 Звездная жизнь в самых дорогих домах мира.
11.15, 21.00 «Клуб» — т/с.
12.15, 00.15 Музыка навсегда.
14.00 «Таинственная игра» — м. ф.
14.30 Киночарт.
15.15 Копы под прицелом.
15.30, 1.00 Лови удачу.
16.00 Рингтон-чарт.
17.00 Музыка на злобу дня.
18.00 О! Кино!
18.15 News-блок (СПб).
18.30 X-Play.
19.00 Следующий!
19.30 Live с Биланом.
20.00 Молодцы.
22.00 «Клиника» — т/с.
22.30 «Южный парк» — м. ф.
23.15 Сыграть в натурала.
1.30 Музыка на ночь.

РАДИО

«РАДИО РОССИИ»

6.10 — 10.00 — Невское утро. 10.10 — Этот безумный мир. 10.30 — Персона грата. 11.10, 23.10 — Городской наблюдатель. 11.25 — Маленький концерт. 11.45 — Знак качества. 12.10 — «Стань журналистом». Совместный проект «Радио России» и факультета журналистики МГУ им. М. В. Ломоносова. 12.30 — От первого лица. 13.10 — Любимые мелодии. 14.10, 22.00 — Этот день: события и мнения. 14.30 — Особое мнение. 15.10 — Облака (ОТС, УКВ 66,3 МГц, FM 107). 15.30 — Домашняя академия (ОТС, УКВ 66,3 МГц, FM 107). 16.10 — Школьный радиоканал «Малая Садовая». 17.10 — Пулковский меридиан. 18.10 — Радиоспектакль. Ю. Никитин. «Трое из Леса». 18.30 — Отзвуки театра. 19.10 — Петербург. Новости дня. 20.10, 21.10, 23.10 — Ветер в окно. 20.45 — Литературные чтения. А. Лисняк. Рассказы (1). 22.30 — Антология русского рассказа. А. П. Чехов. «Ионыч». Премьера радиоспектакля (2). 23.25 — Музыкальная гостиная.

«ПЕТЕРБУРГ»

6.00 — Календарь дня. Большой прогноз погоды. 6.05 — Утренний концерт. 7.00 — 12.00 — Петербургская панорама. 7.00 — Новости. Программа передач. Утренняя зарядка. Ваша безопасность. Вместе с Машей. 8.00 — Новости. Обзор политических событий. Почему так названо? С песней по жизни. 9.00 — Новости. Глобус. Обзор газет. 10.00 — Новости. Гость в студии. Красный, желтый, зеленый. Культурная столица. Анонс вечерних программ. 11.00 — Новости. Попробуем. Актерское фойе. Урок английского языка. 12.05 — 15.00 — Полдень. 12.05 — Календарь (С. Рихтер). На волне нашей памяти. 13.00 — Музыкальная орбита. Крис Де Бург. 13.30, 21.35 — Радиосериал по мотивам романа Г. Данилевского «Царственный узник» (7). 14.05 — Любимые мелодии. 15.00 — Поет В. Козин (на волне 4,32 м). 16.05 — Игра ума. 17.00 — 19.00 — Город и горожане. 18.00 — Новости. 19.00 — 21.30 — Петербургская культура. 19.00 — Новости культуры. Хронограф. Невский мотив. 19.15 — Легенды и мифы XX века. 20.10 — Мастера искусств у микрофона. Рассказы И. Бунина читает А. Девотченко. 20.50 — Маленькие шедевры. М. Глинка. «Арагонская хота». Исполняет оркестр «Петергоф». Дирижер Л. Корхин. 21.05 — Из коллекции редких записей. Поет Беньямино Джильи (2). 22.00 — Произведения И.-С. Баха играет С. Рихтер. 22.30 — Радиобиблиотека классики. Н. Лесков. «Зверь» (1). 23.05 — Музыкальный экспресс. 00.00 — 1.00 — Полчаса с классическим джазом (повтор).

ТЕЛЕАНОНСЫ, ВТОРНИК, 20 МАРТА

● ХУДОЖЕСТВЕННЫЕ ФИЛЬМЫ

«Пес-чемпион»
6.30, «ТВ-3 — Россия»
Приключения. 13-летнему подростку срочно нужны деньги на покупку нового издания своего любимого журнала. Он просит друзей найти и обучить собаку, которая выиграет главный приз на выставке. Режиссер Ч. Хейд. В ролях: К. О. Мессей, К. Панабакер, М. Муссо. США, 2005.

«С любовью, Лиля»
9.00, «ТВ-3 — Россия»
Драма. В провинциальном городке живет молодая женщина Лиля. Работает на птицефабрике, заботится о пожилом человеке — собственном деде, иногда ходит в гостиницу к тете-администратору, чтобы познакомиться с хорошим мужчиной. Режиссер Л. Садилова. В ролях: М. Зубанова, М. Ибрагимбеков. 2002.

«Приваловские миллионы»
9.10, «ОТВ — ТВ Центр»
Драма по мотивам одноименного романа Д. Мамина-Сибиряка. Режиссер Я. Лапшин. В ролях: Л. Кулагин, В. Стржельчик, Л. Хитяева, Л. Чурсина. 1972.

«Фотография с женщиной и диким кабаном»
11.00, «ТВ-3 — Россия»
Драма. Соблазнительная женщина, которую пригласили посмотреть, как «настоящие мужчины» охотятся на кабана, принесла несчастье. Любовный четырехугольник распался неожиданно и страшно. Режиссер А. Криевс В ролях: И. Калныньш, А. Херманис, М. Мартинсоне. 1987.

«Кафедра»
11.15, «Культура — 29-й канал»
Драма по мотивам одноименной повести И. Грековой. Заведующий кафедрой — известный ученый, добрый и отзывчивый человек. Он сознает, что в преклонном возрасте уже ничего нового привнести в науку не может, и постепенно отходит от научной работы, замыкаясь в личных переживаниях. Режиссер И. Киасашвили. В ролях: Р. Янковский, А. Попов, А. Кайдановский. 1972.

«Биби — маленькая волшебница и тайна ночных птиц»
14.00, «ТВ-3 — Россия»
Фильм-фэнтези. Биби слишком увлеклась волшебством и совсем забыла про учебу. В наказание она проведет лето в интернате в замке Альтенберг. Директор лагеря — человек со странностями, а соседка Биби по комнате — клон Бритни Спирс — совершенно невыносима. Режиссер Ф. Бух. В ролях: К. Харфух, К. Риман, М. Бляйбтрой. Германия, 2004

«Мертвые души»
14.35, «Культура — 29-й канал»
Экранизация одноименной поэмы Н. В. Гоголя. Режиссер Л. Трауберг. В ролях: В. Белокуров, В. Станицын, Б. Ливанов, А. Грибов. 1960.

«Изо всех сил»
16.30, «ТВ-3 — Россия»
Боевик. Водитель грузовика едет в Лас-Вегас на чемпионат мира по армрестлингу. У него много забот: надо встретиться и поговорить с бывшей женой, умирающей от болезни сердца, и любой ценой заполучить сына, брошенного 10 лет назад. Режиссер М. Голан. В ролях: С. Сталлоне, Р. Лоджиа, С. Блэйкли. США, 1987.

«Грязная дюжина. Смертельное задание»
19.00, «ТВ-3 — Россия»
Боевик. Вторая мировая война. Двенадцать американцев-«штрафников» — убийцы, воры, насильники, отбывающие срок в тюрьме в ожидании приговора, получают уникальный шанс искупить вину. Режиссер Л. Х. Катцин. В ролях: Т. Савалас, Э. Боргнайн. США, 1987.

«Возвращение «Святого Луки»
21.00, «ТВ-3 — Россия»
Детектив. Бежавший из заключения ворецидивист похищает картину Франса Хальса «Святой Лука» и пытается продать ее иностранному «туристу». В поединок с матерым преступником вступает полковник милиции. Режиссер А. Бобровский. В ролях: В. Санаев, В. Дворжецкий, О. Басилашвили, Е. Васильева. 1987.

«Дрожь земли»
22.00, «СТС — Петербург»
Ужасы. Герои решают уехать из городка Перфекшн в штате Невада, но странные подземные толчки мешают их отъезду. С помощью студента-сейсмолога они выясняют, что их городок наводнен гигантскими зубастыми червями, обитающими под землей. Режиссер Р. Андервуд. В ролях: К. Бейкон, Ф. Уорд, Ф. Картер. США, 1989.

«Свидание моей мечты»
22.00, «ТНТ — Санкт-Петербург»
Комедия. В дорогом универмаге славная традиция — сексуальная кассирша дарит свое внимание лучшему продавцу месяца. Ради этого даже последний лентяй бросает вызов 17-кратному «Работнику месяца». Режиссер Г. Кулидж. В ролях: Д. Кук, Д. Симпсон, Д. Шепар. США, 2006.

«Горький урожай»
23.30, «5-й канал»
Драма. Польша, 1943. Богатый польский крестьянин находит в лесу обессилевшую женщину. Она — еврейка, которая спасается от нацистов. Он дает девушке убежище и оказывает помощь. Номинация на премию «Оскар» в категории «Лучший иноязычный фильм». Режиссер А. Холланд. В ролях: А. Мюллер-Шталь, Э. Тессинар, В. Пшоняк. Германия, 1984.

«Кидалы»
23.30, «Домашний в Петербурге»
Криминальная комедия. Режиссер В. Москаленко. В ролях: А. Гуськов, О. Судзиловская, Л. Дуров. 2006.

«Виртуоз»
23.45, «СТО — 31-й канал»
Боевик. Герой, лишившийся родителей в раннем детстве, перепробовал множество занятий, связанных с криминалом. Теперь он использует свой богатый опыт в мирных целях — он телохранитель. Режиссер Ж.-П. Ру. В ролях: К. Ламберт, Д. Хоппер, Д. Фолкнер. США, 2002.

«К чему помыслы о любви»
23.55, «Культура — 29-й канал»
Драма по произведению А. Хесс и А. Пфойфера. 1927 год. Германия времен Веймарской республики. Юные друзья решают основать клуб самоубийц. Они дают клятву, что попрощаются с жизнью в тот момент, когда больше не будут чувствовать любви, и заберут с собой тех, кто отнимет у них эту любовь. Режиссер А. фон Боррис. В ролях: Д. Брюль, А. Диль, Я. Палласке. Германия, 2004.

«Наводчик»
00.15, «Региональное ТВ»
Боевик. Американские спецслужбы получают информацию, что генерал российской армии, командир воинской части где-то в Чечне, вышел из повиновения и захватил территорию заброшенной атомной станции. Режиссер М. Эдамс. В ролях: У. Снайпс, Э. Сэммс, Д. Бадару. США, 2005.

«Затерянный мир. Парк юрского периода-2»
00.35, «Россия»
Приключенческий фильм по роману «Затерянный мир» М. Крайтона. На близлежащем острове динозавры выжили и адаптировались к дикой природе. Но нашелся Некто, желающий перевезти их на материк и заработать на этом, не понимая, какими могут быть последствия. Режиссер С. Спилберг. В ролях: Д. Голдблюм, Д. Мур, Р. Аттенборо. США, 1997.

«Свидание моей мечты». Посмотреть комедию предлагает канал «ТНТ — Санкт-Петербург».

«Шанхайские рыцари»
00.45, «ОТВ — ТВ Центр»
Боевик. После освоения Дикого Запада друзья оказываются вновь в строю, но на сей раз в Лондоне. Режиссер Д. Добкин. В ролях: Д. Чан, О. Уилсон, Д. Йен. США, Великобритания, Чехия, 2003.

«Рискованный бизнес»
1.05, «НТВ»
Комедия. Парень — выпускник школы. Впереди поступление в университет. Его состоятельные родители неосторожно решили оставить своего отпрыска на неделю и поехать отдохнуть к родным. Что тут началось! Режиссер П. Брикман. В ролях: Т. Круз, Р. Де Морней, Д. Пантолиано. США, 1983.

«Питер Ганн»
1.20, «1-й канал»
Приключения. Утром в бассейне около своего дома убит брат известного мафиозо. Его конкурент, не менее известный глава преступного мира, нанимает частного сыщика Питера Ганна с целью найти исполнителя. Режиссер Б. Эдвардс. В ролях: П. Страусс, П. Юрасик, Ч. Чиоффи. США, 1989.

«Выстрел во мраке»
2.10, «ТНТ — Санкт-Петербург»
Комедия. Красотку обвинили в убийстве любовника. Губная помада на рубашке, отпечатки пальцев на пистолете и духи на подушке — все улики против нее... Режиссер Б. Эдвардс. В ролях: П. Селлерс, Э. Соммер, Д. Сандерс. США, Великобритания, 1964.

«Леди на день»
3.50, «ОТВ — ТВ Центр»
Комедия. Что делать, если жизнь не удалась, а от визита жениха — наследника испанского гранда — зависит счастье дочери? Уличная торговка с помощью своих друзей решила превратиться в богатую «леди на день». Режиссер Д. Астрахан. В ролях: М. Неелова, О. Табаков, А. Филиппенко, А. Калягин. 2001.

● СЕГОДНЯ В ПРОГРАММЕ

К 125-летию со дня рождения Сергея Судейкина. «Радуга с небес»
12.30, «Культура — 29-й канал»
Русский живописец, график, театральный художник, ученик Константина Коровина Сергей Судейкин соединил в своем творчестве пристрастие к старому дворянскому быту и интерес к красочным народным празднествам. Судейкин входил в художественные объединения «Голубая роза» и «Мир искусства». Его сценическое творчество связано с творчеством Всеволода Мейерхольда, Александра Таирова, Федора Комиссаржевского, балетными постановками во Франции и Америке.

Юбилей Ирины Антоновой. «Командор искусств»
20.50, «Культура — 29-й канал»
С 1961 года и по настоящее время Ирина Антонова — бессменный директор Государственного музея изобразительных искусств имени Пушкина, одного из крупнейших музеев мира. Это фильм-рассказ, фильм-воспоминание, который построен на интервью с Ириной Александровной.

ВЫСТАВКИ

● МУЗЕИ

Эрмитаж
Дворцовая наб., 34. Работает с 10.30 до 18.00 (по вс. до 17.00), вых. — пн.
«Александр Великий. Путь на Восток»; «Аромат древности»; «Рубенс. Две версии одной картины». «Гарофало — Феррарский Рафаэль».

Русский музей
Инженерная ул., 4. Работает с 10.00 до 18.00, вых. — вт. **Корпус Бенуа.** Наб. канала Грибоедова, 2. Работает с 10.00 до 18.00. вых. — вт. Михаил Врубель; «Времена года»; «Народное искусство Каргополья». **Мраморный дворец.** Миллионная ул., 5/1. Работает с 10.00 до 18.00, вых. — вт. Фотографии Эммануила Евзерихина. «Архитектура: admarginem». **Михайловский замок.** Садовая ул., 2. Работает с 10.00 до 18.00, вых. — вт. «Рисунок и акварель в России. Вторая половина XIX века».

Музей Академии художеств
Университетская наб., 17. Работает с 11.00 до 18.00, вых. — пн., вт.
«Санкт-Петербург в архитектурных моделях, чертежах, акварелях и литографиях XVIII — XIX веков»; «Рим. Первая остановка». Современная живопись Италии; Живопись Юрия Калюты.

Музей истории Санкт-Петербурга
Петропавловская крепость. Работает с 11.00 до 18.00 (по вт. с 11.00 до 17.00), вых. — ср. Невская куртина «Петербургский бестиарий». **Инженерный дом.** «Ленинградский дом Советов. Архитектурные конкурсы 1930-х». **Особняк Румянцева.** Английская наб., 44. Работает с 11.00 до 17.00 (по вт. до 16.00), вых. — ср. «Из Вены в Петербург». **Музей петербургского авангарда (Дом Матюшина).** Ул. Проф. Попова, 10. «Пролог петербургского авангарда: Михаил Матюшин и Елена Гуро»; **Музей-квартира А. А. Блока.** Ул. Декабристов, 57. Работает с 11.00 до 17.00, вых. — ср. «Алхимия». Живопись, графика Сергея Фирсова.

Мемориальный музей обороны и блокады Ленинграда
Соляной пер., 9. Работает с 10.00 до 17.00, вых. — ср.
«Вся страна с Ленинградом».

Музей политической истории России
Ул. Куйбышева, 24. Работает с 10.00 до 18.00, вых. — чт.
«Февраль 1917-го. Хроника падения монархии в России».

Музей истории религии
Почтамтская ул., 14. Работает с 11.00 до 18.00. вых. — ср.
«Китайская бронза древних времен: образы тысячелетий».

Историко-мемориальный музей «Смольный»
Пл. Пролетарской Диктатуры, 3, Смольный, главный подъезд. Работает с 10.00 до 18.00, вых. — вс. Обслуживание экскурсионное. Телефон 576-74-61.
«Смолянки — поэтессы Серебряного века».

Музей антропологии и этнографии им. Петра Великого (Кунсткамера)
Университетская наб., 3. Работает с 11.00 до 18.00, вых. — пн. и посл. вт. месяца.
«Пишущий тростник»; «Толкование Африки. Фотографии корреспондентов журнала «Всемирный следопыт»; «Музей коренных народов Петербургской земли».

Музей кукол
В. О., Камская ул., 8. Работает с 10.00 до 18.00, без вых.
«Первые ростки»; «Эффект внезапности».

Музей-памятник «Нарвские Триумфальные ворота»
Пл. Стачек, д. 1. Работает — ср. — вс. с 11.00 до 17.00, вых. — пн., вт.
«Первая польская компания 1806 — 1807 гг.».

Музей Анны Ахматовой в Фонтанном доме
Литейный пр., 53. Работает с 10.30 до 18.30 (по ср. — с 13.00 до 21.00), вых. — пн.
«Солнечный Ра свет». Живопись Виктории Преображенской; «На час вперед». Коллаж Альберта Вирки; арт-фестиваль VIDEOPOESIA.

Музей-квартира А. С. Пушкина
Наб. р. Мойки, 12. Работает с 11.00 до 18.00, вых. — вт.
«Потух огонь на алтаре...».

Музей В. В. Набокова
Б. Морская ул., 47. Работает с 11.00 до 17.00, вых. — пн., вт.
Живопись Дианы Айвазян (с 24.03).

Государственный музей-заповедник «Царское Село»
Г. Пушкин, Садовая ул., 7. Работает с 10.00 до 17.00, вых. — вт. и посл. пн. месяца.

Государственный музей-заповедник «Павловск»
Г. Павловск, ул. Революции, 20. Работает с 10.00 до 17.00, вых. — пт. и первый пн. месяца.

● ВЫСТАВОЧНЫЕ ЗАЛЫ

Манеж
Исаакиевская пл., 1. Работает с 11.00 до 19.00, вых. — чт.
«Любитель эстампов» (с 20.03).

Выставочный центр Союза художников
Большая Морская ул., 38. Работает с 13.00 до 19.00, вых. — пн.
«Можжевеловый ветер». Скульптура, графика, фотография Юлии Мурадовой; «Женский проект. Санкт-Петербург — Москва. Весна-2007». «Надежда».

Новый мир искусства
Ижорская ул., 13; Малый пр. П. С., 39. Работает с 10.00 до 20.00.
Марина Азизян. «Почти взаправду. Сказки для взрослых».

Государственный центр фотографии
Большая Морская ул., 35. Работает с 11.00 до 19.00, без вых.
«Обои». Фотопроект Рюдигера Шестага.

Выставочный зал Московского района
Пл. Чернышевского, 6. Работает с 11.00 до 19.00 (по сб. и вс. с 11.00 до 18.00), вых. — пн.
«В поиске импрессионизма». Пастели Дмитрия Бермана.

Выставочный зал «Смольный»
Ул. Смольного, 3. Работает с 11.00 до 17.00, вых. — пн.
«Весна, любовь».

● ГАЛЕРЕИ

Выставочные залы галереи дизайна Bulthaup
Б. Конюшенная ул., 2. Работает с 11.00 до 20.00 (по сб. и вс. с 11.00 до 19.00).
Графика и керамика Владимира Васильковского.

«ДиДи»
Большой пр. В. О., 62. Работает с 11.00 до 20.00 (по вс. с 12.00 до 19.00).
«Ночное дерево». Живопись, деревянные объекты Леонида Грольмана (с 17.03).

«Либерти»
Ул. Пестеля, 17/25. Работает с 11.00 до 20.00, вых. — пн.
«Революционер или лирик?». Живопись Владимира Холуева.

«Стекло-Росвуздизайн»
Ул. Ломоносова, 1/28. Работает с 11.00 до 20.00, без вых.
«Жизнь, как театр». Живопись Арона Зинштейна.

Незримое зримо

Так назвал свою выставку в Новом выставочном зале Музея городской скульптуры (Невский пр., 179/2) слепой художник Олег Зиновьев.

Выставка приурочена к 70-летию Олега Ефимовича. Коренной ленинградец всю блокаду провел в осажденном городе. После войны он расписывал фарфор на заводе Ломоносова. В 1960 — 1990-е годы работал мультипликатором на Ленинградском телевидении. Семнадцать лет назад художник ослеп.

Зиновьев не впал в отчаяние, он освоил собственную технику и продолжил творческую деятельность. На новой выставке он предстает перед зрителями продолжателем традиций северной школы живописи.

Надежда

В рамках международного фестиваля «От авангарда до наших дней» в выставочном центре Союза художников на Большой Морской, 38, открылась выставка молодых художников «Надежда».

Это третья выставка проекта, задуманного для показа творчества молодых художников и для поддержки традиций и преемственности петербургской школы изобразительного искусства.

Экспозиция условно делится на две части, в одной из них молодые авторы выступают самостоятельно, другой раздел называется «Мастер и ученик». Вниманию публики предлагается графика, живопись, скульптура, текстиль, книги, фотографии, арт-объекты. Лучшие работы определит жюри, их авторы получат поощрительные премии.

Зеленая собака

В выставочном зале «Смольный» (ул. Смольного, 3) открылась выставка «Весна. Любовь».

Это проект товарищества молодых художников «Зеленая собака», задуманный, чтобы сплотить молодых людей разных творческих профессий. Товарищество существует чуть больше года и уже приняло участие в нескольких общегородских и персональных выставках.

На нынешней выставке представлены живописные работы членов товарищества, а также студентов и преподавателей Художественно-промышленной академии им. Штиглица и Института им. Репина. Предполагается, что заключительным этапом проекта станет открытие передвижной выставки в музеях и выставочных залах Ленинградской области.

Сказки для взрослых

В выставочном зале «Новый мир искусства» (Ижорская ул., 13) художественно-культурная акция «Почти взаправду. Сказки для взрослых».

Составляющая часть акции — выставка, в которой участвуют петербургские художники Петр Конников, Петр Татарников, Марьяна Бозунова, Даниил Каминкер, Александр Войцеховский, Анна Флоренская и Гавриил Лубнин.

Работы авторов — картины, рисунки, керамика и скульптура — условно относятся к анималистическому жанру. Человеческие и звериные образы причудливо сплетаются, как это происходит в сказках.

Организатором акции стала художница Марина Азизян. Она «заболела» сказками голландского писателя с русской фамилией Телегин. Марина сделала куклы и поставила спектакль с актерами Ириной Кривченок, Анной Мироновой, Тимофеем Осипенко, который и показала в зале «НоМИ».

Среда, 21 марта

ТЕЛЕВИДЕНИЕ

«1-Й КАНАЛ»

5.00 **Новости.**
5.05 Телеканал «Доброе утро».
9.00 **Новости.**
9.20 Малахов +.
10.20 «А зори здесь тихие...» — х. т. ф.
11.20 Понять. Простить.
12.00 **Новости (с субтитрами).**
12.20 Лолита. Без комплексов.
13.20 Детективы.
14.00 Другие новости.
14.30 Контрольная закупка.
15.00 **Новости (с субтитрами).**
15.20 Вне закона. «Казнь по сценарию».
16.00 «Любовь как любовь» — т/с.
17.00 Федеральный судья.
18.00 **Вечерние новости (с субтитрами).**
18.20 «Чужие тайны» — т/с.
19.20 Пусть говорят.
20.00 «Татьянин день» — т/с.
21.00 **Время.**
21.30 «Капитанские дети» — т/с.
22.30 «Шоу строгого режима» — д. ф.
23.30 **Ночные новости.**
23.50 «Дети-диверсанты» — д. ф.
00.40 «Мост Короля Людовика Святого» — х. ф.
3.00 **Новости.**
3.05 Что? Где? Когда?
4.00 «Офицер полиции» — т/с.

«РОССИЯ»

5.00 Доброе утро, Россия!
5.15 **Вести (СПб).**
8.45 «Эфир как предчувствие» — д. ф.
9.45 Вести. Дежурная часть.
10.00 «Карамболь» — т/с.
11.00 **Вести.**
11.30 **Вести (СПб).**
11.50 «Карамболь» — т/с.
12.50 Частная жизнь.
13.40 Вести. Дежурная часть.
14.00 **Вести.**
14.20 **Вести (СПб).**
14.40 Суд идет.
16.00 «Кулагин и партнеры» — т/с.
16.40 **Вести (СПб).**
17.00 **Вести.**
17.10 «Каменская» — т/с.
18.05 «Танго втроем» — т/с.
19.00 «Ангел-хранитель» — т/с.
20.00 **Вести.**
20.45 **Вести (СПб).**
21.05 Спокойной ночи, малыши!
21.15 «Карамболь» — т/с.
23.15 «Испытание славой. Удивительная примадонна» — д. ф.
00.15 **Вести + (СПб).**
00.35 «Дорога» — х. ф.
2.10 Дорожный патруль.
2.30 «Закон и порядок» — т/с.
3.15 «Гора» — т/с.
4.00 Евроньюс.
4.40 — 4.56 Вести. Дежурная часть.

«НТВ»

6.00 Сегодня утром.
8.30 **Сегодня (СПб).**
9.05 Наше все!
10.00 **Сегодня (СПб).**
10.25 Комната отдыха. Владимир Лукин.
11.00 Две правды.
12.00 «Только ты...» — т/с.
13.00 **Сегодня.**
13.30 «Закон и порядок» — т/с.
14.35 «Москва. Центральный округ» — т/с.
15.35 **Сегодня (СПб).**
16.00 **Сегодня.**
16.20 «Улицы разбитых фонарей» — т/с.
18.35 **Сегодня (СПб).**
19.00 **Сегодня.**
19.40 «Закон и порядок» — т/с.
20.45 «Проклятый рай» — т/с.
21.45 Обзор. Чрезвычайное происшествие.
22.00 **Сегодня.**
22.40 **Сегодня вечером (СПб).**
23.00 «Победившие смерть» — д. ф.
23.35 «Сталин.Live» — т/с.
00.35 Все сразу!
1.10 «Адвокат дьявола» — х. ф.
3.45 «Улицы разбитых фонарей» — т/с.
4.35 — 6.00 «Детектив Раш» — т/с.

«5-Й КАНАЛ»

Внимание! В квадратных скобках указаны отличия федерального вещания канала в кабельных сетях от программы для Петербурга и Ленинградской области.
[7.00, 7.35 Утро в большой стране. **7.30 Сейчас.]**
7.00 Показывает ЛОТ: «Новости», «Регион», «Живая земля», «Прогноз погоды и самочувствия».
8.00, 8.40 Утро в большой стране.
8.30 Сейчас о спорте.
9.30 **Сейчас.**
9.35 «Исцеление любовью» — т/с.
10.30 **Сейчас.**
10.45 Горькая правда.
11.30 «Вторая жизнь» — т/с.
12.30 **Сейчас.**
12.45 «Жизнь среди дикой природы» — д. ф.
13.40 «Джим Баттон» — м. ф.
14.05 «Фил из будущего» — т/с.
14.30 **Сейчас.**
14.45 Открытая студия.
15.45 «Киномания» — д. ф.
16.15 «Старшеклассники» — т/с.
16.45 Горькая правда.
17.30 **Сейчас.**
[17.45 «Вторая жизнь» — т/с. **18.45** Дом быта. **19.00** «Стоять, полиция!» — д. ф.**]**
17.45 Дом быта.
18.00 «Стоять, полиция!» — д. ф.
18.30 Показывает ЛОТ: «Новости вечером», «Регион», «Прогноз погоды и самочувствия».
19.30 **Сейчас.**
20.10 Экстренный вызов 112.
20.30 «Муссолини и я» — т/с.
21.30 **Сейчас о главном.**
22.15 «Архивы ФБР» — д. ф.
23.15 Сейчас о спорте.
23.30 «Князь Хомбурга» — х. ф.
1.05 — 2.55 «Микеланджело» — т/с.

«СТС — ПЕТЕРБУРГ»

Профилактика.
14.00 «Смешарики» — м. ф.
14.05 «Приключения Вуди и его друзей» — м. ф.
14.30 «Экстремальная команда» — м. ф.
15.00 «Гаджет и Гаджетины» — м. ф.
15.30 «Том и Джерри» — м. ф.
16.00 «Комиссар Рекс» — т/с.
17.00 «Моя прекрасная няня» — т/с.
18.00 «О.С. — одинокие сердца» — т/с.
19.00 «Кто в доме хозяин?» — т/с.
19.30, 00.00, 2.15 Истории в деталях.
19.55, 00.25 Смотри кино.
20.00 «Кадетство» — т/с.
21.00 «Убойная сила-6»: «Ставки сделаны» — т/с.
22.00 «Дрожь земли-2. Повторный удар» — х. ф.
00.30 «Загадки медицины»: «Удар молнии» — д. ф. (BBC).
1.30 «Новый русский романс» — т/с.
2.35 «Спаси меня» — т/с.
4.05 «Прикосновение зла» — т/с.
5.30 Музыка на «СТС».

«ТНТ — САНКТ-ПЕТЕРБУРГ»

Профилактика.
14.00, 19.30, 00.25 Питер: инструкция по применению.
14.30 «Саша + Маша» — т/с.
15.00, 21.00, 23.55, 00.55 Дом-2.
16.00 «Свидание моей мечты» — х. ф.
18.00, 20.00 «Счастливы вместе» — т/с.
19.00 Такси.
22.00 «Троянская штучка» — х. ф.
1.55 «Инспектор Клузо» — х. ф.
3.40 Капитал.
4.25 — 5.30 Цена любви.

«NBN — РАМБЛЕР ТЕЛЕСЕТЬ»

7.00 Импульс.
7.30 Уступи дорогу.
8.00 Непознанные миры.
9.00, 15.30 Таласса. Люди моря.
10.00, 20.30, 00.30 Вы — играй!
11.00, 17.00, 21.30 Железные доказательства-2.
12.00, 2.00 Техно.
12.30 Планета Vision представляет...
13.30 «Последний из могикан» — м. ф.
14.00 «Рипли в поисках невероятного» — м. ф.
14.30 Наука во дворе-2.
16.30 На грани возможного.
18.00 Животные в опасности.
19.00 Мастерская здоровья.
19.45 Популярные истории о здоровье.
22.40 Школа быстрого чтения О. Андреева.
23.00 Пресс-микс.
23.30 Смелые решения.
1.30 «Экстранемецкий» — т/с.
2.30 На грани фола.

«25-Й — 7 ТВ»

5.00, 6.00, 7.00, 8.00, 9.00, 10.00, 11.00, 12.00, 13.00, 14.00, 15.00, 16.00, 17.00, 18.00, 19.00, 20.00, 21.00, 22.00, 23.00, 00.00, 1.00, 2.00, 3.00, 4.00 7 новостей.
5.05 Зарядка для страны.
5.25, 6.25, 7.25 Веселые старты.
6.05, 7.05, 8.05 Музыкальный трек.
8.25 «Команда-мечта» — т/с.
9.05, 17.05, 3.40 220 вольт.
9.25, 11.25, 12.25, 14.25, 15.25, 16.25, 17.25, 18.25, 19.25, 1.25 Мир свободного спорта.
10.05, 4.05 Советский спорт.
10.25 Мини-футбол. Чемпионат России. Суперлига АМФР. «Мытищи» (МО) — «ТТГ-Ява» (Югорск). 1-й матч.
11.05, 15.05, 20.05, 00.05 NBA Live!
12.05, 18.05 Экстремальный спорт.
13.05 Смертельные искусства.
14.05, 19.05, 22.05, 00.25 NHL Ежедневный обзор.
16.05 Магия оружия.
20.25, 22.25 Классика футбола. Исторические матчи.
21.05, 1.05 Диалоги о рыбалке.
21.25 Гольф. Европейская неделя.
23.05, 2.05 Покер. Мировая серия.
00.40, 3.30 Ужасы спорта.
3.05 Только не это!
4.25 Хоккей с мячом. Чемпионат России. Высшая лига. «Зоркий» (МО) — «Байкал-Энергия» (Иркутск).

«ТВ-3 — РОССИЯ»

6.00 Победоносный голос.
6.30 «Кольцо из Амстердама» — х. ф.
8.30 Деньги утром.
9.00 «Я вам больше не верю» — х. ф.
11.00 «Даун хаус» — х. ф.
13.00 «Сабрина — маленькая ведьма» — м. ф.
13.55 Звериная компания»
14.00 «А если это любовь?» — х. ф.
16.15 «Под радугой» — х. ф.
18.30 Киномания.
19.00 «Грязная дюжина. Фатальное задание» — х. ф.
21.00 «Перехват» — х. ф.
23.00 «Собиратель душ» — т/с.
00.00 «Грязная дюжина. Смертельное задание» — х. ф.
2.00 «Способная ученица» — х. ф.
4.00 «Ее звали Никита» — т/с.
5.00 Муз.Relaks.

«КУЛЬТУРА — 29-Й КАНАЛ»

6.30 Евроньюс.
10.00, 19.30, 23.30 Новости культуры.
10.20 В главной роли...
10.45 «Под небом Европы»: «Польша, Словакия» — д. ф.
11.15 100 лет со дня рождения И. Грековой. «Кафедра» — х. ф. (2).
12.25 «Гиперболоид инженера Шухова» — д. ф.
13.10 Апокриф.
13.50 Всемирный день поэзии. «СТИХиЯ».
14.45 «Казаки» — х. ф.
16.15 «Варежка» — м. ф.
16.25 «Волшебник Изумрудного города» — м. ф.
16.45 «Жизнь и приключения четырех друзей»: «Незнакомцы» — х. ф.
17.15 «Под небом Европы»: «Италия» — д. ф.
17.40 Живое дерево ремесел.
17.50 Порядок слов. Книжные новости.
18.00 Петербург: время и место. «Шведские улицы Петербурга».
18.25 Собрание исполнений. И.-С. Бах. «Бранденбургские концерты». Исполняет камерный ансамбль «Солисты Москвы». Дирижер Ю. Башмет.
19.00 Ночной полет.
19.55, 1.55 Плоды просвещения. «Голая наука»: «Океанские глубины» — д. ф.
20.50 Власть факта.
21.30 Театральная летопись. Анатолий Адоскин.
22.00 Памяти режиссера. Л. Улицкая. «Эта пиковая дама» — телеспектакль. Режиссер П. Штейн.
23.00 Атланты. В поисках истины.
23.55 Ретроспектива фильмов молодых режиссеров Германии. «Девушка из стратосферы» — х. ф.
1.10 Всемирный день поэзии. «Приближение». Сергей Виноградов и Бэниха Эгути.
1.35 Мировые сокровища. «Шамбор. Воздушный замок из камня» — д. ф.

«СТО — 31-Й КАНАЛ»

7.30, 1.35 Что на «СТО».
7.35 «Клиффорд» — м. ф.
8.00 «Приключения Болека и Лелека» — м. ф.
8.20 Документальный детектив.
8.50, 15.05 Жизнь замечательных людей. Г. Жженов.
9.20, 17.10 Большие родители. Н. Р. Малиновская (2).
9.55, 12.40, 15.00, 22.55 Непогода.
10.00, 19.55 «Ментовские войны» — т/с.
11.00, 18.30 «Есенин» — т/с.
12.00, 17.40 Женский взгляд. Борис Моисеев.
12.30, 22.40 Две новости (с сурдопереводом).
12.45, 20.50 «Дальнобойщики-2» — т/с.
13.45 «Сталин. Некоторые страницы личной жизни» — д. ф. (1).
14.35 «Летный отряд» — м. ф.
15.40 «Месть» — т/с.
16.40 Документальный детектив (с сурдопереводом).
18.15 Сказки дедушки Мокея.
19.30 Две новости плюс (с сурдопереводом).
21.50 «Сталин. Некоторые страницы личной жизни» — д. ф. (1) (с сурдопереводом).
23.00 Астропрогноз.
23.05 Выход в свет.
23.30 Кубок Европы 2007 г. по фристайлу.
00.00 «Практикантка» — х. ф.
1.40 СТО и одна ночь.

«ДОМАШНИЙ В ПЕТЕРБУРГЕ»

6.30 «Моя жизнь и я» — т/с.
7.00 «Приключения Рекса» — м. ф.
7.25 Азбука-малышка.
7.30, 20.30 Домашние сказки.
8.30 Что мы знаем о еде? «История бальзамического уксуса».
9.00, 16.00 Дела семейные.
10.00, 23.00 Городское путешествие.
10.30 Мировые бабушки.
11.00 «Телохранитель» — т/с.
12.00 Полезный день.
13.00 День здоровья. Прямой эфир.
15.00 «Пленница» — т/с.
17.00 «Голос сердца» — т/с.
18.00 33 квадратных метра. Дачные истории.
18.30 «Скорая помощь» — т/с.
19.30 «Ты — моя жизнь» — т/с.
21.30 «Русские амазонки» — т/с.
22.30 «Секс в большом городе» — т/с.
23.30 «Кидалы в бегах» — х. ф.
1.20 «Женаты... и с детьми» — т/с.
2.05 «Молодые и дерзкие» — т/с.

«МУЗ-ТВ»

5.00, 8.00, 13.10, 17.30, 00.35, 3.00 «Муз-ТВ»-хит.
6.00, 10.00, 2.00 Наше.
7.00, 16.25, 23.25 Твой выбор.
10.55, 00.30 Pro-новости.
11.00 Звезды зажигают.
11.55 Кинопремьеры.
12.30 Папарацци. Голливудская охота.
13.00, 20.00 Мультфильмы.
15.00 Da чарт.
15.55 Zoom.
17.55 Алфавит.
18.05 Мобильная десятка.
19.00, 22.55 Star stories.
19.30 Испытание верности.
20.30 Страшно красивые.
21.30 Звезда по понятиям.
22.30 Безбашенные американцы.

«РЕГИОНАЛЬНОЕ ТВ»

6.00 Музыкальный канал.
6.45, 13.30 «Друзья» — т/с.
7.10 «Приключения кенгурят» — м. ф.
7.35 «Школа жутиков» — м. ф.
8.00, 14.30 «Симпсоны» — м. ф.
8.25, 16.00, 21.00 «Солдаты-12» — т/с.
9.30, 12.30, 23.30 24.
10.00, 18.00 Званый ужин-3.
11.00 Час суда.
12.00 Жизнь со знаком качества.
13.00 Бабий бунт.
14.00, 17.30 «Трое сверху» — т/с.
15.00, 20.00 «Пантера» — т/с.
17.00 «Братья по-разному» — т/с.
19.00, 00.00 Региональные новости.
19.15 Стройэкспресс.
19.55, 00.10 ТСБ.
22.00 Детективные истории. «Деньги. Дети. Товар».
23.00 Вечер с Тиграном Кеосаяном.
00.15 «Дикарь» — х. ф.
2.15 Ночной чат.
3.00 «Великие тайны и мифы XX века»: «Тайны привидений» — д. ф.
3.25 — 5.00 Ночной музыкальный канал.

«СПОРТ — 43-Й КАНАЛ»

5.35, 7.10, 10.35 Фигурное катание. Чемпионат мира. Мужчины. Короткая программа. Прямая трансляция из Японии.
7.00, 9.10, 12.15, 21.15, 00.00 Вести-спорт.
8.40 Сборная России. Ольга Завьялова.
9.25 Чемпионат мира по водным видам спорта. Прыжки в воду. Мужчины. Трамплин 1 м. Финал. Прямая трансляция из Австралии.
12.25 Чемпионат мира по водным видам спорта. Прыжки в воду. Женщины. Вышка 10 м. Финал. Прямая трансляция из Австралии.
13.45 Путь дракона.
14.20 Фигурное катание. Чемпионат мира. Пары. Произвольная программа. Прямая трансляция из Японии.
17.00 Волейбол. Чемпионат России. Мужчины. «Динамо-Янтарь» (Калининград) — «Факел» (Новый Уренгой). Прямая трансляция.
18.55, 00.05 Хоккей. Чемпионат России. 1/4 финала. Прямая трансляция.
21.30 Баскетбол. Евролига. Мужчины. «Динамо» (Москва, Россия) — «Бенеттон» (Италия). Прямая трансляция.
23.40 Чемпионат мира по водным видам спорта. Открытая вода. Мужчины. 10 км. Трансляция из Австралии.
2.10 Фигурное катание. Чемпионат мира. Пары. Произвольная программа. Трансляция из Японии.
4.25 «На всех парусах». Key west-2007.

«ОТВ — ТВ ЦЕНТР»

6.00 Настроение.
8.10 «Расплата за грехи» — т/с.
9.05, 14.45, 19.50 История государства Российского.
9.10 «Приваловские миллионы» — х. ф. (2).
10.55 Репортер.
11.15, 00.25, 5.45 Петровка, 38.
11.30, 14.30, 20.30 События.
11.50 В центре внимания. «Медвежатники».
12.25, 3.00 «Одно дело на двоих» — т/с.
13.25, 21.05 «Дети Ванюхина» — т/с.
14.50 Марш-бросок.
15.30, 22.00 «Стилет» — т/с.
16.30 Новое времечко.
17.30 Дом живых историй.
18.05 Петербургское время.
18.30 То, что доктор прописал.
18.50 Благословение.
19.55 В центре внимания. «Траурный бизнес».
23.00 Доказательства вины. «Кровные узы».
23.55 **События. 25-й час.**
00.45 «Кейт и Лео» — х. ф.
3.45 «Дела сердечные» — х. ф.
5.10 — 5.55 «Замок лгунов», «Сказка о старом кедре» — м. ф.

«MTV — МУЗЫКАЛЬНОЕ ТВ»

6.00 Музыка на завтрак.
10.00 Киночарт.
10.30, 15.00, 23.00 News-блок Daily.
10.45, 19.30 Live с Биланом.
11.15, 21.00 «Клуб» — т/с.
12.15, 00.15 Музыка навсегда.
14.00 «Таинственная игра» — м. ф.
14.30 Ты — кинозвезда.
15.15 Копы под прицелом.
15.30, 1.00 Лови удачу.
16.00 Двадцатка самых-самых.
17.00 Музыка на злобу дня.
18.00 О! Кино!
18.30 Хочу все снять!
19.00 Следующий!
20.00 Двенадцать злобных зрителей.
22.00 «Клиника» — т/с.
22.30 «Южный парк» — м. ф.
23.15 Сыграть в натурала.
1.30 MTV Super.

ОБЪЯВЛЕНИЕ
УСЛУГИ
Обивка, перетяжка мебели. Обивка дверей (235-08-06).

РАДИО

«РАДИО РОССИИ»

6.10 — 10.00 — Невское утро. 10.10 — Этот безумный мир. 10.30 — Персона грата. 11.10, 23.10 — Городской наблюдатель. 11.25 — Маленький концерт. 11.45 — Энциклопедия здоровья. 12.10 — «Стань журналистом». Совместный проект «Радио России» и факультета журналистики МГУ им. М. В. Ломоносова. 12.30 — От первого лица. 13.10 — Любимые мелодии. 14.10, 22.00 — Этот день: события и мнения. 14.30 — Особое мнение. 15.10 — Здравствуйте (ОТС, УКВ 66,3 МГц, FM 107). 15.30 — Домашняя академия (ОТС, УКВ 66,3 МГц, FM 107). 16.10 — Школьный радиоканал «Малая Садовая». 17.10 — Пулковский меридиан. 18.10 — Радиоспектакль. Ю. Никитин. «Трое из Леса». 18.30 — О животных. 19.10 — Петербург. Новости дня. 20.10, 21.10, 23.10 — Ветер в окно. 20.45 — Литературные чтения. А. Лисняк. Рассказы (2). 22.30 — Антология русского рассказа. А. П. Чехов. «Ионыч». Премьера радиоспектакля (3-я, закл., часть). 23.25 — Музыкальная гостиная.

«ПЕТЕРБУРГ»

6.00 — Календарь дня. Большой прогноз погоды. 6.05 — Утренний концерт. 7.00 — 12.00 — Петербургская панорама. 7.00 — Новости. Программа передач. Утренняя зарядка. 8.00 — Новости. День в истории. Почему так названо? Обзор событий культуры. С песней по жизни. 9.00 — Новости. Гость в студии. 10.00 — Новости. Гость в студии. Кинообзор. Анонс вечерних программ. 11.00 — Новости. Театр сатиры. Дневник садовода. Попробуем. Вместе с Машей. 12.05 — 15.00 — Полдень. 12.05 — Мы и наши дети. 13.00 — Спросите у свахи. 13.30, 21.40 — Радиосериал по мотивам романа Г. Данилевского «Царственный узник» (8). 14.05 — Русская речь в Петербурге. 15.00 — Кружатся диски (на волне 4,32 м). 16.05 — Д. Григорович. «Деревня» (1). 17.00 — Город и горожане. 18.00 — Новости. 19.00 — 21.00 — Петербургская культура. 19.00 — Новости культуры. Хронограф. Невский мотив. 19.15 — Стихи Ф. Тютчева в исполнении М. Царева. 19.40 — Загадка оперетты. 20.30 — Романс вчера и сегодня. 21.05 — «Храни меня, мой талисман». 21.30 — В мире музыки Й. Гайдна. 22.00 — Вечерний дивертисмент. 22.30 — Радиобиблиотека классики. Н. Лесков. «Зверь» (2). 23.05 — Хоровые вечера. Поет Кубанский казачий хор. 00.00 — 1.00 — Музыкальный экспресс (повтор).

ТЕЛЕАНОНСЫ, СРЕДА, 21 МАРТА

● ХУДОЖЕСТВЕННЫЕ ФИЛЬМЫ

«Кольцо из Амстердама»
6.30, «ТВ-3 — Россия»
Приключения. Моряк советского торгового флота становится на путь запретных валютных махинаций — и сразу оказывается объектом внимания иностранной разведки. Режиссер В. Чеботарев. В ролях: А. Збруев, М. Волков, Г. Корольков. 1981.

«Я вам больше не верю»
9.00, «ТВ-3 — Россия»
Мелодрама. Бурное чувство, возникшее у юной студентки к своему преподавателю, ставит его перед непростым выбором. Режиссер И. Щеголев. В ролях: В. Стеклов, Ч. Хаматова, Нина Щеголева. 2000.

«Даун хаус»
11.00, «ТВ-3 — Россия»
Комедия. Режиссер Р. Качанов. В ролях: Ф. Бондарчук, И. Охлобыстин, Е. Кондулайнен, Б. Брыльска. 2001.

«А если это любовь?»
14.00, «ТВ-3 — Россия»
Драма. Десятиклассники однажды осознают, что их связывает нечто большее, чем просто дружба. Но первое робкое чувство сталкивается с насмешками одноклассников, ханжеством и грубым вмешательством взрослых. Режиссер Ю. Райзман. В ролях: Ж. Прохоренко, И. Пушкарев, А. Миронов, Е. Жариков. 1961.

«Казаки»
14.45, «Культура — 29-й канал»
Драма по одноименной повести Л. Н. Толстого. Режиссер В. Пронин. В ролях: Л. Губанов, Б. Андреев, З. Киреенко, Б. Новиков. 1961.

«Под радугой»
16.15, «ТВ-3 — Россия»
Комедия. Управляющий солидного отеля уехал в отпуск на выходные и оставил племянника присматривать за обслугой и немногочисленными постояльцами. Племянник немедленно поменял название гостиницы. Теперь она будет называться «Радуга». Режиссер С. Раш. В ролях: Ч. Чейз, К. Фишер. США, 1981.

«Грязная дюжина. Фатальное задание»
19.00, «ТВ-3 — Россия»
Боевик. Во время второй мировой войны двенадцать американцев: убийц, насильников и прочих преступников, арестованных и ждущих приговора, получают шанс искупить свою вину, выполнив смертельно опасное задание. Режиссер Л. Х. Катцин. В ролях: Т. Савалас, Н. Ногалич. США, 1988.

«Муссолини и я»
20.30, «5-й канал»
Исторический телефильм. История краха фашистского диктатора Италии, рассказанная его дочерью Эддой. Драматические события отдалили Бенито Муссолини от семьи. Его поддерживают преданная жена и юная любовница, но в то же время он чувствует ненависть своей дочери. Режиссер А. Негрин. В ролях: С. Сарандон, Э. Хопкинс, Б. Хоскинс, А. Жирардо. Италия, 1985.

«Перехват»
21.00, «ТВ-3 — Россия»
Боевик. В иностранной разведке разрабатывают план, по которому на территорию Советского Союза внедряется опытный агент. Ему предстоит вывести из строя стратегически важную антенну на территории космической базы. Режиссер С. Тарасов. В ролях: А. Ростоцкий, В. Меньшов, Л. Кулагин. 1986.

«Дрожь земли-2. Повторный удар»
22.00, «СТС — Петербург»
Ужасы. Гигантские черви «грабоиды» возвращаются, чтобы превратить Землю в большой шведский стол. Режиссер Э. Э. Уилсон. В ролях: Ф. Уорд, К. Гатин, Х. Шейвер. США, 1995.

«Троянская штучка»
22.00, «ТНТ — Санкт-Петербург»
Комедия. Парень получил шанс провести романтический вечер с девушкой своей мечты. Какая же она беспечная, не запаслась презервативами! Придется ему нестись сломя голову в ночь на поиски такой важной для отношений штучки. Режиссер Д. Хуанг. В ролях: У. Фридл, Д. Л. Хьюит, М. Шелтон. США, 1997.

«Князь Хомбурга»
23.30, «5-й канал»
Исторический фильм. 1675 год. Принц Хомбурга — молодой генерал, не признающий никаких правил, отправляется со своей кавалерией в битву, игнорируя приказы руководства. И хотя он одерживает победу, трибунал приговаривает его к смертной казни. Режиссер М. Белоккио. В ролях: А. ди Стефано, Б. Бобулова, Т. Бертолетти. Италия, 1996.

«Кидалы в бегах»
23.30, «Домашний в Петербурге»
Криминальная комедия. Команда «кидал» дает решительный бой всесильной мафии. Разорить братьев, заваливших страну наркотиками, — дело благородное, но опасное. Режиссер В. Москаленко. В ролях: А. Гуськов, С. Дужников, О. Судзиловская, Л. Дуров. 2006.

«Девушка из стратосферы»
23.55, «Культура — 29-й канал»
Драма. Девушке из Голландии 18 лет, и ее страсть — рисовать комиксы. Жажда приключений приводит ее в Токио. Специальный приз жюри оператору фильма на Македонском МКФ (г. Витола). Режиссер М. Оберг. В ролях: Х. Уингел, Й. Янг, Т. Элдерс. Германия, Нидерланды, Италия, 2004.

«Практикантка»
00.00, «СТО — 31-й канал»
Комедия. Калейдоскоп веселых историй об обычаях и нравах мира высокой моды, рассказанных от имени остроумной, очаровательной девушки, работающей практиканткой в известном журнале мод. Режиссер М. Лэнг. В ролях: Д. Суэйн, Г. Пэлтроу, П. Поризкова, Р. Ромейн-Стамос. США, 2000.

«Дикарь»
00.15, «Региональное ТВ»
Фантастика. Дикарь — грозный воин, вооруженный силой и опытом многих тысяч предков. Режиссер А. Нешер. В ролях: О. Грюнер, К. Салем, Д. Грант, Сэм Макмюррэй. США, 1995.

«Дорога»
00.35, «Россия»
Драма. В один прекрасный день у замужней и весьма обеспеченной героини жизнь пошла кувырком: с работы выгнали, супруг изменил с секретаршей. От горя и безысходности она оказалась в баре одного из подмосковных увеселительных заведений. Режиссер Н. Козакова. В ролях: Д. Корзун, Г. Куценко, Н. Петрова. 2002.

«Мост Короля Людовика Святого»
00.40, «1-й канал»
Драма. Пятерым путникам, на первый взгляд, никак не связанным друг с другом, было суждено разделить одну и ту же участь. Каждый из них шел своей дорогой, но судьбой им было уготовано встретиться на мосту Короля Людовика Святого в пятничный полдень 1714 года. Режиссер М. Макгукиан. В ролях: Р. Де Ниро, К. Бейтс, Х. Кейтел, Г. Бирн. Испания, Великобритания, Франция, 2004.

«Кейт и Лео»
00.45, «ОТВ — ТВ Центр»
Комедия. Сквозь прореху времени Лео, герцог Олбанский, попадает из XIX века в современный Нью-Йорк. Режиссер Д. Мэнголд. В ролях: М. Райан, Х. Джекман, Л. Шрайбер. США, 2001.

«Адвокат дьявола»
1.10, «НТВ»
Мистический триллер по роману А. Нейдермана. Молодой преуспевающий адвокат не проиграл в суде ни одного из своих 64 дел. У него красавица жена Мэри Энн. Чего еще может пожелать человек, находящийся на вершине славы? Режиссер Т. Хэкфорд. В ролях: К. Ривз, А. Пачино, Ш. Терон. США, 1997.

«Инспектор Клузо»
1.55, «ТНТ — Санкт-Петербург»
Комедия. Профессионалы Скотланд-Ярда в панике: какой-то дерзкий преступник грабит миллионеров. И не оставляет никаких следов. Раскрыть таинственные преступления под силу только инспектору Клузо. Режиссер Б. Йоркин. В ролях: А. Аркин, Д. Боккардо, Ф. Финлэй. Великобритания, 1968.

«Способная ученица»
2.00, «ТВ-3 — Россия»
Триллер. В тихом маленьком университетском городке появилась новая студентка. Познакомившись с молодым красивым преподавателем литературы, она безумно в него влюбилась. А эта девушка из тех, кто добивается своего любой ценой. Режиссер М. Спигель. В ролях: Д. Гарсия, Д. Л. О. Киф, К. Кендалл. Канада, США, 2000.

«Дела сердечные»
3.45, «ОТВ — ТВ Центр»
Драма. Бригада «скорой помощи» — маленький коллектив с уже сложившимися отношениями, где напряженная и ответственная работа очень быстро проявляет человеческие качества каждого. Режиссер А. Ибрагимов. В ролях: А. Папанов, Г. Тараторкин, А. Шуранова. 1971.

«Мост Короля Людовика Святого». *Харви Кейтел в кадре из фильма.* ***«1-й канал».***

● СЕГОДНЯ В ПРОГРАММЕ

«Гиперболоид инженера Шухова»
12.25, «Культура — 29-й канал»
Документальный фильм. Посвящен выдающемуся русскому инженеру, изобретателю, ученому В. Шухову — создателю «Шуховской башни», Киевского вокзала в Москве, первого в России нефтепровода и других известных сооружений, навсегда вошедших в историю развития инженерной мысли в России. Режиссер Ю. Малюгин. 2003.

«Испытание славой. Удивительная примадонна»
23.15, «Россия»
Мегазвезду из России Анну Нетребко любят и с нетерпением ждут в Европе и Америке. Ее рабочий график расписан до 2011 года. Фильм — не только рассказ примадонны о времени, о себе, это звучание неповторимой красоты, чистоты голоса, в разнообразном репертуаре на протяжении всего действия. Принимают участие: Елена Матусовская, Валерий Гергиев, отец Анны Юрий Нетребко, Роландо Вилазон.

РЕПЕРТУАР ТЕАТРОВ И КОНЦЕРТНЫХ ЗАЛОВ

● ДРАМАТИЧЕСКИЕ ТЕАТРЫ

Александринский театр
(тел. 312-15-45)
20 — Тринадцатый номер (на сц. ДК им. И. И. Газа); 21, 22 — Фигаро. События одного дня (Театральная компания Е. Миронова, Москва); 23 — Двойник; 24 — Живой труп; 25 — Пигмалион. Малая сцена: 21, 25 — Концерт Саши Черного...; 24 — Ветер.

БДТ им. Г. А. Товстоногова
(тел. 310-92-42)
20 — Дорогая Памела; 21 — Васса Железнова; 22 — Мария Стюарт; 23 — Власть тьмы; 24 — Квартет; 25 — Дом, где разбиваются сердца. Малая сцена: 20 — Кто боится Вирджинии Вульф?; 24 — Бал-бесы; 25 — Станционный смотритель.

МДТ — Театр Европы
(тел. 713-20-78)
24, 25 — Жизнь и судьба (премьера).

Театр Комедии им. Н. П. Акимова
(тел. 312-45-55)
19 — Слишком женатый таксист; 20, 21 — Чонкин (ТЮЗ, Пермь); 22 (у) — Кошка, которая гуляла сама по себе; 22 (в) — Деревенская жена; 23 — Призраки; 24 — Яблочный вор; 25 (у) — Джельсомино в Стране лжецов; 25 (в) — Влюбленные.

Театр им. Ленсовета
(тел. 713-21-91)
20 — На всякого мудреца довольно простоты; 21 — Смешные деньги; 22 — Кровать для троих; 23 — Оскар и Розовая Дама; 24 — Трамвай «Желание»; 25 — Поживем — увидим! Малая сцена: 19 — В Мадрид! В Мадрид! (НДТ); 20 — Эти свободные бабочки («Приют Комедианта»); 22 — Оркестр (НДТ); 25 — Пикник с Алисой.

Театр им. В. Ф. Комиссаржевской
(тел. 571-31-02)
23, 24 — Двенадцать месяцев (премьера).

Театр «Балтийский дом»
(тел. 232-35-39)
24, 25 — Мертвые души; 25 (у) — Чиполлино. Малая сцена: 21 — Нечто бесплотное; 25 (д) — Подменыш.

Молодежный театр на Фонтанке
(тел. 316-65-64)
20 — Стакан воды; 21 — Дни Турбиных; 22 — Мистер Твен...; 23 — Король и Принц...; 24 — Король-олень; 25 — Жаворонок.

Театр дождей
(тел. 251-41-90)
24, 25 — ...Забыть Герострата!

ТЮЗ им. А. А. Брянцева
(тел. 712-41-02)
21 — Анатоль; 22 — Горе от ума; 23 — Капитанская дочка; 24 (у) — Зеленая птичка (премьера); 24 (в) — Прощальный ужин; 25 (у, д) — Конек-Горбунок. Малая сцена: 21 — Вниз с горы; 24 — Старосветские помещики.

«Русская антреприза» им. А. Миронова
(тел. 346-16-79)
24, 25 — Сны в летнюю ночь (премьера).

Театр «На Литейном»
(тел. 273-53-35)
23, 24 — Банкрот (премьера); 25 — Слуга двух господ.

Театр «Особняк»
(тел. 234-25-31)
Театр «Кукольный дом»: 23 — Сон Фавна; 24, 25 (у) — Спящая красавица.

Театр «За Черной речкой»
(тел. 394-69-08)
22 — Над пропастью во ржи; 23 — Бал-бесы; 24 (у, д) — Проделка Берендея (театр кукол «Светлячок»); 25 (у, д) — Аппетитные сказки; 25 (в) — Свидание с Козерогом.

Театр «Приют Комедианта»
(тел. 310-33-14)
19 — Трамвай «Желание»; 20, 21 — Подвенечная фата Пьеретты; 20 — Эти свободные бабочки (на Малой сц. Театра им. Ленсовета); 22 — Тетка Чарлея из Бразилии; 23 — Женитьба; 24, 25 — Pro Турандот.

Театр «Комедианты»
(тел. 764-71-16)
21 — Дурочка; 22 — Сирано де Бержерак; 24 — Венецианский купец; 25 (у) — Брысь!..; 25 (в) — ансамбль «Трио Рита».

Театр сатиры на Васильевском
(тел. 321-59-96)
21 — Я женюсь на Пугачевой!; 22 — Опасные связи; 23 — Ночь перед Рождеством; 24 — Дон Жуан; 25 (у) — Приключения кота Леопольда; 25 (в) — Татуированная роза. Малая сцена: 20 — Солесомбра. Антресоль: 21 — 25 — Фауст. 2360 слов (Ахе).

Театр Владимира Малыщицкого
(тел. 279-88-36)
19 — На всякого мудреца довольно простоты; 21 — И пойду! И пойду!; 22 — Ревизор.

Театр «Остров»
(тел. 346-38-10)
23 — Апокриф по А. Б. В.; 24 — Записки нетрезвого человека; 25 — Дневник нечестного человека.

Учебный театр «На Моховой»
(тел.: 273-04-32, 273-15-92)
24 (у, д) — Горя бояться — счастья не видать (премьера); 25 (у, д) — Путешествие Незнайки.

Театр «Мимигранты»
(тел. 251-63-28)
23 — Потому что...; 24 (д) — Волшебный фонарь; 24 (в) — Чортова дюжина; 25 (у) — Проделки Берендея; 25 (13.00) — Цирк Шардам-с!; 25 (15.00) — Чепуха в чемодане.

Театр драматических импровизаций
(тел. 234-54-71)
23 — Господин, который платит (премьера); 25 (у) — Антонина; 25 (в) — Кроткая.

Большой театр кукол
(тел. 273-66-72)
21 — Пес Курнос и компания; 22 — Синяя птица; 23, 24 — Гадкий утенок; 25 — Красная Шапочка.

Детский драматический театр «На Неве»
(тел. 251-20-06)
20 — 23 — Двенадцать месяцев; 24 — Дюймовочка; 25 — Маугли.

Театр марионеток им. Е. С. Деммени
(тел. 571-21-56)
21, 22 — Сказки Оле Лукойе; 24, 25 — Щенок по кличке Блюз.

Кукольный театр сказки
(тел. 388-00-31)
20, 21 — Аладдин и волшебная лампа; 22 — Сказка об Иване-лентяе; 23, 24 — Дюймовочка; 25 — Королевский бутерброд.

Театр кукол «Бродячая собачка»
(тел. 783-43-27)
23 — Умка; 24 — Бармалей (премьера); 25 — Курочка Ряба.

Театр «Домино»
(тел. 449-10-75)
24 — Мой бедный Марат; 25 — Маленькая сказка (премьера театра «Львенок»).

● МУЗЫКАЛЬНЫЕ ТЕАТРЫ

Мариинский театр
(тел.: 714-43-44, 714-52-64)
20 — Дон Кихот; 21 — Мадам Баттерфляй; 22 — Баядерка; 23 — Богема; 24 — Четыре темперамента. Вальс. Фортепианный концерт № 2; 25 (у) — Волшебный орех; 25 (в) — Любовь к трем апельсинам.

Театр оперы и балета им. М. П. Мусоргского
(тел.: 595-43-05, 595-42-84)
19 — Риголетто; 21 — Кармен; 22 — Лебединое озеро; 23 — Сильва; 24 — Ромео и Джульетта; 25 (у) — Конек-Горбунок; 25 (в) — Евгений Онегин.

Эрмитажный театр
(тел. 710-90-30)
23, 25 — Лебединое озеро.

Театр оперы и балета Консерватории им. Н. А. Римского-Корсакова
(тел. 312-25-19)
22 — вечер балета; 23 — Свадьба Фигаро; 24 — Севильский цирюльник; 25 — Спящая красавица.

Театр «Санкт-Петербург-опера»
(тел. 315-67-69)
21 — Колокольчик. Рита; 23 — гала-концерт; 24 — Тоска; 25 — Прекрасная Елена.

Театр музыкальной комедии
(тел. 570-53-16)
21 — Мистер Икс; 23 — Венские встречи; 24 (в) — Бал в Савойе; 25 (в) — Синяя Борода. Малая сцена: 20 — Мы из Одессы, здрасьте...; 22 (в), 24 (д) — Левша; 25 (у) — Волшебное зеркало.

Театр «Буфф»
(тел. 446-67-67)
20 — Генералы в юбках; 21 — Молодость Людовика XIV; 22 — Распутник; 23 — Блюз; 24 — Казанова в России; 25 (д) — Питер Пэн; 25 (в) — Цирк уехал... Зеркальная гостиная: 23 — Париж для двоих; 24 (д) — Научи меня смеяться (премьера); 24 (в) — Ананасы в шампанском; 25 — Ресторанные стулья.

Мюзик-холл
(тел.: 232-92-01, 232-31-87)
24, 25 — Человек-амфибия («Карамболь»). Зал «Бельэтаж»: 23 — Интервью с вампиром; 24 (у) — Аладдин; 24 (в) — Красотки кабаре; 25 — Вождь краснокожих.

Детский музыкальный театр «Зазеркалье»
(тел. 712-51-35)
24 (у) — Нам не страшен Серый Волк; 24, 25 (д) — Принц и нищий; 25 (у) — Любимая игрушка.

● КОНЦЕРТНЫЕ ЗАЛЫ, ЭСТРАДА, ЦИРК

Филармония им. Д. Д. Шостаковича
Малый зал им. М. И. Глинки
(тел. 571-83-33)
19 — вечер камерной музыки. ЗКР АСО Филармонии. В пр.: Глинка, Моцарт, Пуленк, Шуберт, Глинка; 20 — фестиваль «От авангарда до наших дней». Концерт камерной музыки. С. С. Вонг (ф-но), О. Воробьева (сопрано), Е. Спист (ф-но) и др.; 21 — 6-й конц. 4-го аб. Фортепианный вечер. Владимир Крайнев; 22 — вечер музыки для виолончели. Владимир Словачевский, И. Урьяш (ф-но). В пр.: Бах, Бетховен, Шуман; 23 — отчетный концерт школы «Тутти»; 24 — закрытие фестиваля «От авангарда до наших дней». Оркестр Эрмитажа. Дир.: М. Голиков, С. Кочановский, А. Ньяга, Е. Хохлов. Сол. И. Урьяш; 25 (д) — 6-й конц. 7-го аб. «Про Петрушку и гармошку»; 25 (в) — фортепианный вечер. Мирослав Култышев.

Филармония джазовой музыки
(тел. 764-85-65)
21 — «Мелодии Голливуда и Бродвея» при уч.: Э. Трафовой, Л. Самсоновой, А. Джаула и др.; 22 — «Хард-боп квинтет». Сол.: Л. Сендерский (саксофон), Е. Соколов (труба); 23 (в) 25 (у) — «Ленинградский диксиленд» п/у О. Кувайцева; 24 — джаз-бэнд А. Кануннико-ва; 25 (в) — «Телониус Монк — одинокий мастер». Ансамбль «Арс-нова» п/у П. Корнева. Эллингтоновский зал: 20 — Jam-session джаз-клуба «Квадрат»; 24 — М. Костюшкин (саксофон) и его ансамбль.

Детская филармония
(тел. 295-42-67)
20 — У Ростовых были именинницы...; 21 (у) — Один день Винни-Пуха; 23 (у) — Человечек из часов (на сц. театра «Особняк»); 24 (у) — симф. оркестр Филармонии для детей и юношества. Дир. Э. Густин. В пр.: Григ, Чайковский, Хачатурян; 25 — С. Прокофьев «Война и мир».

Капелла
(тел. 314-10-58)
19 — открытие III фестиваля «Встречи на Неве»; 21 — к 70-летию В. Распутина. Хор и оркестр Капеллы. Дир. В. Чернушенко; 22 — открытие II фестиваля детских и юношеских хоров «Виват Петербург!»; 23 — 4-й конц. 1-го аб. Симфонический оркестр Капеллы. Дир. А. Чернушенко. Сол. П. Райкерус. В пр.: Стравинский, Римский-Корсаков; 24 — 5-й конц. 2-го аб. АСО Филармонии. Дир. В. Нестеров. Сол. Е. Мурина. В пр.: Рахманинов, Скрябин; 25 (д) — 5-й конц. аб. «Там, где музыка живет»; 25 (в) — хор и оркестр Капеллы. Дир. В. Чернушенко. В пр. Моцарт.

Концертный зал «Смольный собор»
(тел. 271-91-82)
23 — «Шедевры европейского барокко». Ансамбль старинной музыки Da Camera e da Chiesa (Москва). Х/р и сол. В. Фелициант (скрипка). В пр.: Вивальди, Альбинони; 24 — Камерный хор Смольного собора, оркестр Эрмитажа. Дир. В. Беглецов. В пр.: Гайдн, Шнитке; 25 (д) — закрытие II фестиваля детских и юношеских хоров «Виват Петербург!». Гала-концерт.

Мальтийская капелла
(тел. 498-06-69)
24 — музыка для органа и духовых. Исп.: Т. Чаусова (орган), И. Шарапов (труба), А. Исаев (гобой). В пр.: Альбинони, Бах, Кребс.

Дворец Белосельских-Белозерских
(тел. 315-52-36)
25 (д) — 5-й конц. 2-го аб. СПб АСО. Дир. К. Скельоне (США).

Юсуповский дворец
(тел: 314-98-83, 314-38-59)
22 — литературно-музыкальный вечер «В плену у прекрасной дамы»; 25 (д) — Лучшее — детям.

ДВК
bileter.ru
ГОРОДСКАЯ СЛУЖБА ЗАКАЗА И ДОСТАВКИ БИЛЕТОВ
380-80-50

(Окончание на XV стр.)

ТЕЛЕВИДЕНИЕ

«1-Й КАНАЛ»

5.00 **Новости.**
5.05 Телеканал «Доброе утро».
9.00 **Новости.**
9.20 Малахов +.
10.20 «А зори здесь тихие...» — х. т. ф.
11.20 Понять. Простить.
12.00 **Новости (с субтитрами).**
12.20 Лолита. Без комплексов.
13.20 Детективы.
14.00 Другие новости.
14.30 Контрольная закупка.
15.00 **Новости (с субтитрами).**
15.20 Вне закона. «Немой свидетель».
16.00 «Любовь как любовь» — т/с.
17.00 Федеральный судья.
18.00 **Вечерние новости (с субтитрами).**
18.20 «Чужие тайны» — т/с.
19.20 Пусть говорят.
20.00 «Татьянин день» — т/с.
21.00 **Время.**
21.30 «Капитанские дети» — т/с.
22.30 Человек и закон.
23.30 Ночные новости.
23.50 Судите сами.
00.40 «Арсен Люпен» — х. ф.
3.00 **Новости.**
3.05 «Арсен Люпен» — х. ф. (окончание).
3.20 Что? Где? Когда?

«РОССИЯ»

5.00 Доброе утро, Россия!
5.15 **Вести (СПб).**
8.45 «Человек без маски. Георг Отс» — д. ф.
9.45 Вести. Дежурная часть.
10.00 «Карамболь» — т/с.
11.00 **Вести.**
11.30 **Вести (СПб).**
11.50 «Карамболь» — т/с.
12.50 Частная жизнь.
13.40 Вести. Дежурная часть.
14.00 **Вести.**
14.20 **Вести (СПб).**
14.40 Суд идет.
16.00 «Кулагин и партнеры» — т/с.
16.40 **Вести (СПб).**
17.00 **Вести.**
17.10 «Каменская» — т/с.
18.05 «Танго втроем» — т/с.
19.00 «Ангел-хранитель» — т/с.
20.00 **Вести.**
20.45 **Вести (СПб).**
21.05 Спокойной ночи, малыши!
21.15 «Карамболь» — т/с.
23.15 «Судьба поэта. Лебедев-Кумач» — д. ф.
00.15 **Вести + (СПб).**
00.35 Зеркало.
00.55 «Безумно влюбленные» — х. ф.
2.45 Дорожный патруль.
3.05 «Закон и порядок» — т/с.
3.50 «Гора» — т/с.
4.30 — 4.57 Евроньюс.

«НТВ»

6.00 Сегодня утром.
8.30 **Сегодня (СПб).**
9.05 Наше все!
10.00 **Сегодня (СПб).**
10.20 Главная дорога.
11.00 Две правды.
12.00 «Только ты...» — т/с.
13.00 **Сегодня.**
13.25 «Закон и порядок» — т/с.
14.30 «Москва. Центральный округ» — т/с.
15.35 **Сегодня (СПб).**
16.00 **Сегодня.**
16.20 «Улицы разбитых фонарей» — т/с.
18.35 **Сегодня (СПб).**
19.00 **Сегодня.**
19.45 «Закон и порядок» — т/с.
20.40 «Проклятый рай» — т/с.
21.45 Обзор. Чрезвычайное происшествие.
22.00 **Сегодня.**
22.40 **Сегодня вечером (СПб).**
23.00 К барьеру!
00.15 Наш футбол на «НТВ».
1.15 «Добро пожаловать в Коллинвуд» — х. ф.
2.55 «Улицы разбитых фонарей» — т/с.
4.35 — 6.00 «Детектив Раш» — т/с.

«5-Й КАНАЛ»

Внимание! В квадратных скобках указаны отличия федерального вещания канала в кабельных сетях от программы для Петербурга и Ленинградской области.
[7.00, 7.35 Утро в большой стране. **7.30 Сейчас.]**
7.00 Показывает ЛОТ: «Новости», «Регион», «Прогноз погоды и самочувствия».
8.00, 8.40 Утро в большой стране.
8.30 Сейчас о спорте.
9.30 **Сейчас.**
9.35 «Исцеление любовью» — т/с.
10.30 **Сейчас.**
10.45 Горькая правда.
11.30 «Вторая жизнь» — т/с.
12.30 **Сейчас.**
12.45 «Жизнь среди дикой природы» — д. ф.
13.40 «Джим Баттон» — м. ф.
14.05 «Эри Индиана» — т/с.
14.30 **Сейчас.**
14.45 Открытая студия.
15.45 «Киномания» — д. ф.
16.15 «Старшеклассники» — т/с.
16.45 Горькая правда.
17.30 **Сейчас.**
[17.45 «Вторая жизнь» — т/с. **18.45** Дом быта. **19.00** «Стоять, полиция!» — д. ф.**]**
17.45 Дом быта.
18.00 «Стоять, полиция!» — д. ф.
18.30 Показывает ЛОТ: «Новости вечером», «Регион», «Депутатская панорама», «Прогноз погоды и самочувствия».
19.30 **Сейчас.**
20.10 Экстренный вызов 112.
20.30 «Муссолини и я» — т/с.
21.30 **Сейчас о главном.**
22.15 Большая страна.
23.15 Сейчас о спорте.
23.30 Голиссимо.
00.30 «Крестные отцы» — х. ф.
2.15 — 3.30 «Правдивые вампирские хроники» — д. ф.

«СТС — ПЕТЕРБУРГ»

6.00 «Самурай Икс» — м. ф.
6.45 «Бобик в гостях у Барбоса» — м. ф.
6.55, 14.00 «Смешарики» — м. ф.
7.00, 14.05 «Приключения Вуди и его друзей» — м. ф.
7.30, 9.30, 17.00 «Моя прекрасная няня» — т/с.
8.00, 20.00 «Кадетство» — т/с.
9.00, 13.30, 19.30, 00.00, 2.15 Истории в деталях.
9.25, 19.55, 00.25 Смотри кино.
10.00, 19.00 «Кто в доме хозяин?» — т/с.
10.30 Жизнь прекрасна.
12.30 «Не родись красивой» — т/с.
14.30 «Экстремальная команда» — м. ф.
15.00 «Гаджет и Гаджетины» — м. ф.
15.30 «Том и Джерри» — м. ф.
16.00 «Комиссар Рекс» — т/с.
18.00 «О.С. — одинокие сердца» — т/с.
21.00 «Убойная сила-4»: «Курс молодого бойца» — т/с.
22.00 «Дрожь земли-3. Возвращение чудовищ» — х. ф.
00.30 «Загадки медицины»: «Сиамские близнецы» — д. ф. (BBC).
1.30 «Новый русский романс» — т/с.
2.35 «Спаси меня» — т/с.
4.05 «Прикосновение зла» — т/с.
5.30 Музыка на «СТС».

«ТНТ — САНКТ-ПЕТЕРБУРГ»

5.45 «Любовь и тайны Сансет-Бич» — т/с.
6.30, 13.30, 19.00 Такси.
6.55 Глобальные новости.
7.00 Москва: инструкция по применению.
7.25 «Хит-парад дикой природы» — д. ф.
8.30, 14.00, 19.30, 00.25 Питер: инструкция по применению.
9.00 Алло, гараж!
9.30, 14.30 «Саша + Маша» — т/с.
10.00, 18.00, 20.00 «Счастливы вместе» — т/с.
11.00 «Крутые бобры» — м. ф.
11.30 «Эй, Арнольд!» — м. ф.
12.00 «Губка Боб Квадратные Штаны» — м. ф.
12.30 «Котопес» — м. ф.
13.00 «Дикая семейка Торнберри» — м. ф.
15.00, 21.00, 23.55, 00.55 Дом-2.
16.00 «Троянская штучка» — х. ф.
22.00 «Сплошные неприятности» — х. ф.
1.55 «Розовая пантера снова наносит удар» — х. ф.
3.50 Капитал.
4.40 — 5.30 Цена любви.

«NBN — РАМБЛЕР ТЕЛЕСЕТЬ»

7.00 Импульс.
7.30 Уступи дорогу.
8.00 Непознанные миры.
9.00, 15.30 Таласса. Люди моря.
10.00, 12.30, 20.30, 00.30 Вы — играй!
11.00, 17.00, 21.30 Железные доказательства-2.
12.00, 2.00 Техно.
13.30 «Последний из могикан» — м. ф.
14.00 «Рипли в поисках невероятного» — м. ф.
14.30 Наука во дворе-2.
16.30 На грани возможного.
18.00 Животные в опасности.
19.00 Мастерская здоровья.
19.45 Популярные истории о здоровье.
22.10 Эстафета здоровья.
22.55 Вопросы об успехе с Натальей Грейс.
23.30 Смелые решения.
1.30 «Экстранемецкий» — т/с.
2.30 На грани фола.

«25-Й — 7 ТВ»

5.00, 6.00, 7.00, 8.00, 9.00, 10.00, 11.00, 12.00, 13.00, 14.00, 15.00, 16.00, 17.00, 18.00, 19.00, 20.00, 21.00, 22.00, 23.00, 00.00, 1.00, 2.00, 3.00, 4.00 7 новостей.
5.05 Зарядка для страны.
5.25, 6.25, 7.25 Веселые старты.
6.05, 7.05, 8.05 Музыкальный трек.
8.25 «Команда-мечта» — т/с.
9.05, 17.05, 3.40 220 вольт.
9.25, 12.25, 14.25, 15.25, 16.25, 17.25, 18.25, 19.25 Экстрим. Начало века.
10.05, 4.05 Советский спорт.
10.25, 4.25 Мини-футбол. Чемпионат России. Суперлига АМФР. «Мытищи» (МО) — «ТТГ-Ява» (Югорск). 1-й и 2-й матчи.
11.05, 15.05, 20.05, 00.05 NBA Live!
11.25, 21.25, 1.25 Планета рыбака.
12.05, 18.05 Экстремальный спорт.
13.05 Обзор мирового футбола.
14.05, 19.05, 22.05, 00.25 NHL. Ежедневный обзор.
16.05 Магия оружия.
20.25 Классика футбола. Исторические матчи.
21.05, 1.05 Диалоги о рыбалке.
22.25 Бега и скачки.
23.05 Покер. Мировая серия.
00.40, 3.30 Ужасы спорта.
2.05 KOTV. Классика бокса.
3.05 Только не это!

«ТВ-3 — РОССИЯ»

6.00 Победоносный голос.
6.30 «Террористка» — х. ф.
8.30 Деньги утром.
9.00 «Фотография с женщиной и диким кабаном» — х. ф.
11.00 «34-й скорый» — х. ф.
13.00 «Сабрина — маленькая ведьма» — м. ф.
13.30 Варикоз.ru.
13.45 Возможности эстетической медицины в СПб.
13.55 Звериная компания.
14.00 «Кольца Альманзора» — х. ф.
15.45 «Принцесса цирка» — х. ф.
18.30 Киномания.
19.00 «Реальная любовь» — х. ф.
21.15 «Ход конем» — х. ф.
23.00 «Собиратель душ» — т/с.
00.00 «Грязная дюжина. Фатальное задание» — х. ф.
2.00 «Порождения ада» — х. ф.
4.00 «Ее звали Никита» — т/с.
5.30 Муз.Релакс.

«КУЛЬТУРА — 29-Й КАНАЛ»

6.30 Евроньюс.
10.00, 19.30, 23.30 Новости культуры.
10.20 В главной роли...
10.45 «Под небом Европы»: «Италия» — д. ф.
11.15 «Свадьба с приданым» — х. ф.
13.10 Для самых маленьких. «Зоологический переулок, 64» — м. ф.
13.25 «Забытое золото». Д. Мамин-Сибиряк.
14.05 Письма из провинции. «Лебедянь».
14.35 «Дачники» — х. ф.
16.15 «Волк и семеро козлят» — м. ф.
16.25 «Волшебник Изумрудного города» — м. ф.
16.45 «Жизнь и приключения четырех друзей»: «Следствие ведет Семафор» — х. ф.
17.15 «Под небом Европы»: «Дания, Швеция, Финляндия» — д. ф.
17.40 Порядок слов. Книжные новости.
17.50 Кто мы? «Реформы по-русски».
18.15 Царская ложа. Мариинский театр.
19.00 Ночной полет.
19.50, 1.55 Плоды просвещения. «Голая наука»: «Молния» — д. ф.
20.40 Черные дыры. Белые пятна.
21.25 Театральная летопись. Анатолий Адоскин.
21.50 Культурная революция.
22.45 «Академик Николай Дубинин. Ген признания» — д. ф.
23.55 Ретроспектива фильмов молодых режиссеров Германии. «Быстро и без боли» — х. ф.
1.30 «Тайны X и Y» — д. ф.

«СТО — 31-Й КАНАЛ»

7.30, 1.20 Что на «СТО».
7.35 «Клиффорд» — м. ф.
8.00 «Приключения Болека и Лелека» — м. ф.
8.20 Документальный детектив.
8.50, 15.05 Жизнь замечательных людей. Т. Доронина.
9.20, 17.10 Большие родители. Г. Д. Шостакович.
9.55, 12.40, 15.00, 22.55 Непогода.
10.00, 19.55 «Ментовские войны» — т/с.
11.00, 18.30 «Есенин» — т/с.
12.00, 17.40 Женский взгляд. Александра Завьялова.
12.30, 22.40 Две новости (с сурдопереводом).
12.45, 20.50 «Дальнобойщики-2» — т/с.
13.45 «Сталин. Некоторые страницы личной жизни» — д. ф. (2).
14.35 «Летный отряд» — м. ф.
15.40 «Месть» — т/с.
16.40 Документальный детектив (с сурдопереводом).
18.15 Сказки дедушки Мокея.
19.30 Две новости плюс (с сурдопереводом).
21.50 «Сталин. Некоторые страницы личной жизни» — д. ф. (2) (с сурдопереводом).
23.00 Астропрогноз.
23.05 Живые люди.
23.45 «Под прицелом» — х. ф.
1.25 СТО и одна ночь.

«ДОМАШНИЙ В ПЕТЕРБУРГЕ»

14.00 Полезный день.
15.00 «Пленница» — т/с.
16.00 Дела семейные.
17.00 «Голос сердца» — т/с.
18.00 33 квадратных метра. Дачные истории.
18.30 «Скорая помощь» — т/с.
19.30 «Ты — моя жизнь» — т/с.
20.30 Домашние сказки.
21.30 «Русские амазонки» — т/с.
22.30 «Секс в большом городе» — т/с.
23.00 Декоративные страсти.
23.30 «Кидалы в игре» — х. ф.
1.15 «Женаты... и с детьми» — т/с.
2.00 «Молодые и дерзкие» — т/с.

«МУЗ-ТВ»

5.00, 8.00, 13.10, 16.25, 00.55, 3.00 «Муз-ТВ»-хит.
6.00, 10.00, 2.00 Наше.
7.00, 13.55, 23.55 Твой выбор.
10.55 Pro-новости.
11.00 Ближе к звездам.
11.55 Звездные будни.
12.25 Папарацци. Голливудская охота.
12.55, 20.00 Мультфильмы.
15.00, 18.05 Звезды зажигают.
15.55, 23.25 Безбашенные американцы.
17.55 Алфавит.
19.00 Star stories.
19.30 FAQ.
20.25 Ближе к звездам. Ферджи.
20.55 Концерт.
22.30 LoveStory. Дженнифер Лопес.
00.50 Pro-новости.

«РЕГИОНАЛЬНОЕ ТВ»

6.00 Музыкальный канал.
6.45, 13.30 «Друзья» — т/с.
7.10 «Приключения кенгурят» — м. ф.
7.35 «Школа жутиков» — м. ф.
8.00, 14.30 «Симпсоны» — м. ф.
8.25, 16.00 «Солдаты-12» — т/с.
9.30, 12.30, 23.30 24.
10.00, 18.00 Званый ужин-3.
11.00 Час суда.
12.00 Дело номер.
13.00 Бабий бунт.
14.00, 17.30 «Трое сверху» — т/с.
15.00, 20.00 «Пантера» — т/с.
17.00 «Братья по-разному» — т/с.
19.00, 00.00 Региональные новости.
19.15 Разговор с председателем.
19.30 Доступное счастье.
19.55, 00.10 ТСБ.
21.00 «Пантера» — т/с (закл. серия).
22.00 «Секретные истории»: «Любимый предатель Гитлера» — д. ф.
23.00 Вечер с Тиграном Кеосаяном.
00.15 «Пришельцы в Америке» — х. ф.
2.00 Ночной чат.
2.45 «Великие тайны и мифы XX века»: «Тайны религий» — д. ф.
3.10 — 5.00 Ночной музыкальный канал.

«СПОРТ — 43-Й КАНАЛ»

5.00 Баскетбол. Евролига. Мужчины. «Динамо» (Москва, Россия) — «Бенеттон» (Италия).
7.00, 9.20, 17.40, 21.55, 00.10 Вести-спорт.
7.15, 15.00 Фигурное катание. Чемпионат мира. Оригинальный танец. Прямая трансляция из Японии.
9.25 Чемпионат мира по водным видам спорта. Водное поло. Мужчины. Россия — Испания. Трансляция из Австралии.
10.30 Путь дракона.
11.00, 19.45 Фигурное катание. Чемпионат мира. Мужчины. Произвольная программа. Прямая трансляция из Японии.
14.30 Летопись спорта. «Три Олимпиады Ирины Родниной».
17.10, 00.15 Точка отрыва.
17.50, 00.45 Чемпионат мира по водным видам спорта. Синхронное плавание. Соло. Произвольная программа. Финал. Трансляция из Австралии.
22.10 Баскетбол. Евролига. Мужчины. «Партизан» (Сербия) — ЦСКА (Россия). Прямая трансляция.
1.55 Чемпионат мира по водным видам спорта. Прыжки в воду. Женщины. Трамплин 1 м. 1/2 финала. Прямая трансляция из Австралии.
3.00 Сборная России. Ольга Завьялова.
3.35 Чемпионат мира по водным видам спорта. Водное поло. Женщины. Россия — Испания. Прямая трансляция из Австралии.

«ОТВ — ТВ ЦЕНТР»

6.00 Настроение.
8.10 «Расплата за грехи» — т/с.
9.05, 14.45, 19.50 История государства Российского.
9.10 «Одинокая женщина желает познакомиться» — х. ф.
11.00 Репортер.
11.15, 00.25, 5.45 Петровка, 38.
11.30, 14.30, 20.30 События.
11.50 В центре внимания. «Траурный бизнес».
12.25, 3.15 «Одно дело на двоих» — т/с.
13.30, 21.05 «Дети Ванюхина» — т/с.
14.50 Без репетиций.
15.30, 22.00 «Стилет» — т/с.
16.30 Новое времечко.
17.30 Клуб 700.
18.00 Модное рандеву.
18.15 То, что доктор прописал.
18.35 Зеленый телефон.
18.50 Благословение.
19.55 В центре внимания. «Такие жестокие игры».
23.00 «Проклятие дома Романовых» — д. ф.
23.55 События. 25-й час.
00.45 «Человек эпохи Возрождения» — х. ф.
4.00 «Честное волшебное» — х. ф.
5.10 — 5.55 «Остров ошибок», «Котенок по имени Гав» — м. ф.

«MTV — МУЗЫКАЛЬНОЕ ТВ»

6.00, 14.00 Любимые клипы.
9.00 Профилактика.
17.00 Сводный чарт.
18.00 О! Кино!
18.30 RECORDные новости.
19.00 Следующий!
19.30 Live с Биланом.
20.00 Поцелуй навылет.
21.00 Звездный стиль. Queen Latifah.
21.30 VIP-файл. Группа «Квартал».
22.00 «Клиника» — т/с.
22.30 «Южный парк» — м. ф.
23.00 News-блок Daily.
23.15 Сыграть в натурала.
00.15 Музыка навсегда.
1.00 Лови удачу.
1.30 MTV Super.

РАДИО

«РАДИО РОССИИ»

6.10 — 10.00 — Невское утро. 10.10 — Этот безумный мир. 10.30 — Персона грата. 11.10, 23.10 — Городской наблюдатель. 11.25 — Маленький концерт. 11.45 — Энциклопедия здоровья. 12.10 — «Стань журналистом». Совместный проект «Радио России» и факультета журналистики МГУ им. М. В. Ломоносова. 12.30 — От первого лица. 13.10 — Любимые мелодии. 14.10, 22.00 — Этот день: события и мнения. 14.30 — Особое мнение. 15.10 — Здравствуйте (ОТС, УКВ 66,3 МГц, FM 107). 15.30 — Домашняя академия (ОТС, УКВ 66,3 МГц, FM 107). 16.10 — Школьный радиоканал «Малая Садовая». 17.10 — Пулковский меридиан. 18.10 — Радиоспектакль. Ю. Никитин. «Трое из Леса». 18.30 — Шинель. 19.10 — Петербург. Новости дня. 20.10, 21.10, 23.10 — Ветер в окно. 20.45 — Литературные чтения. А. Лисняк. Рассказы (3). 22.30 — Антология русского рассказа. Н. Лесков. «На краю света». Премьера радиоспектакля (1). 23.25 — Музыкальная гостиная.

«ПЕТЕРБУРГ»

6.00 — Календарь дня. Большой прогноз погоды. 6.05 — Утренний концерт. 7.00 — 12.00 — Петербургская панорама. 7.00 — Новости. Программа передач. Утренняя зарядка. Домкомы. Новости спорта. 8.00 — Новости. Почему так названо? С песней по жизни. 9.00 — Новости. Обзор газет. Гость в студии. 10.00 — Новости. Гость дня. Анонс вечерних программ. Актерское фойе. 11.00 — Новости. Кошкин дом. Попробуем. Вместе с Машей. 12.05 — 15.00 — Полдень. 12.05 — Новости культуры. Календарь (С. Нейгауз). 13.00 — Театр + дети. 13.30, 21.35 — Радиосериал по мотивам романа Г. Данилевского «Царственный узник» (9). 14.05 — Любимые мелодии. 15.00 — Отрывки из оперетт Ф. Легара и И. Кальмана в исполнении оркестра, хора и солистов Венской фолк-оперы. Дирижер Ф. Бауэр-Тейсль (на волне 4,32 м). 16.05 — Д. Григорович. «Деревня» (2). 17.00 — 19.00 — Город и горожане. 18.00 — Новости. 19.00 — Встречи на Итальянской. 21.05 — Я. Сибелиус. Симфония № 3. 22.00 — Меломан. Дж. Бенсон и оркестр Каунта Бейси. 22.30 — Радиобиблиотека классики. Н. Лесков. «Очарованный странник» (1). 23.05 — В эфире концертный зал. 00.00 — Хоровые вечера (повтор) (на волне 4,32 м).

ТЕЛЕАНОНСЫ, ЧЕТВЕРГ, 22 МАРТА

● ХУДОЖЕСТВЕННЫЕ ФИЛЬМЫ

«Террористка»
6.30, «ТВ-3 — Россия»
Драма. Режиссер С. Раздорский В ролях: В. Гафт, В. Ильин, Л. Полищук, Е. Добровольская. 1991.

«Одинокая женщина желает познакомиться»
9.10, «ОТВ — ТВ Центр»
Мелодрама. Обнаружив, что ждать принца уже поздно, 43-летняя служащая ателье решила наконец найти свое счастье. Она расклеила по всему городу брачные объявления. Режиссер В. Криштофович. В ролях: И. Купченко, А. Збруев, Е. Соловей, М. Вертинская. 1986.

«Свадьба с приданым»
11.15, «Культура — 29-й канал»
Комедия. Фильм-спектакль по одноименной пьесе Н. Дьяконова в постановке Московского театра сатиры. Режиссер Т. Лукашевич. В ролях: В. Васильева, В. Ушаков, В. Доронин, Т. Пельтцер. 1953.

«Кольца Альманзора»
14.00, «ТВ-3 — Россия»
Приключения. Кольца волшебника Альманзора обладают удивительной силой. Если надеть одно кольцо на палец девушки, а другое — юноше, то они оба станут счастливыми и обретут то, чего им не хватало. Режиссер И. Вознесенский. В ролях: С. Смирнова, М. Кононов, В. Талызина, Р. Ткачук. 1972.

«Дачники»
14.35, «Культура — 29-й канал»
Драма по одноименной пьесе М. Горького. Режиссеры: Б. Бабочкин, Е. Скачко. В ролях: Н. Анненков, Р. Нифонтова, Б. Бабочкин, Э. Быстрицкая. 1966.

«Принцесса цирка»
15.45, «ТВ-3 — Россия»
Музыкальный фильм по мотивам одноименной оперетты И. Кальмана. Режиссер С. Дружинина. В ролях: Н. Белохвостикова, Ю. Мороз, Л. Касаткина, А. Ширвиндт. 1982.

«Реальная любовь»
19.00, «ТВ-3 — Россия»
Комедия. Судьбы и любовные романы нескольких лондонцев сталкиваются, перемешиваются и достигают апогея в канун Рождества — снова, снова и снова, — что приводит к романтическим, веселым и горестно-радостным последствиям. Режиссер Р. Кертис. В ролях: Х. Грант, Л. Линни, Р. Аткинсон. США, 2003.

«Ход конем»
21.15, «ТВ-3 — Россия»
Комедия. Пятнадцатилетний парень, мечтающий стать классным трактористом, из-за возраста не допускается к работам в колхозе, где он намерен прожить всю жизнь. Но у него есть взрослый друг, который давно мечтает о беззаботной городской жизни. Режиссер Т. Лукашевич. В ролях: Б. Кузнецов, С. Крамаров, М. Пуговкин, А. Папанов. 1962.

«Дрожь земли-3. Возвращение чудовищ»
22.00, «СТС — Петербург»
Ужасы. Гигантские подземные черви «грабоиды» спали двести лет. Но теперь они проснулись. Кровожадные твари вылезают на поверхность и отправляются в путешествие по просторам Невады в поисках своего завтрака. Режиссер Б. Мэддок. В ролях: М. Гросс, Ш. Кристиан, С. Чуанг. США, 2001.

«Сплошные неприятности»
22.00, «ТНТ — Санкт-Петербург»
Комедия. Влюбленная парочка спешит в Атлантик-Сити на важную встречу. Но за превышение скорости судья маленького городка приговаривает их к смертной казни. И оказалось, что это еще не самое страшное! Режиссер Д. Эйкройд. В ролях: Ч. Чейз, Д. Мур, Д. Эйкройд. США, 1991.

«Кидалы в игре»
23.30, «Домашний в Петербурге»
Криминальная комедия. Теперь герои — не просто команда, это уже две влюбленные пары. Девушку сцапали «черные» пиарщики, спутав ее с женой сибирского губернатора. Режиссер В. Москаленко. В ролях: А. Гуськов, С. Дружников, О. Судзиловская, Л. Дуров. 2006.

«Под прицелом»
23.45, «СТО — 31-й канал»
Триллер. Хозяйка крупнейшей в Америке компании по производству оружия отвечает посреди улицы на телефонный звонок и узнает, что в этот момент она находится под прицелом террориста. Режиссер К. Скогланд. В ролях: Л. Фиорентино, У. Снайпс, О. Платт. США, 2002.

«Быстро и без боли»
23.55, «Культура — 29-й канал»
Драма. В Гамбурге живут три друга: турок, грек и серб. Все они так или иначе связаны с криминалом, но каждый из них по-разному видит свое будущее. В той среде, где вращаются герои, мечты почти никогда не сбываются. Четыре награды различных кинофестивалей, в том числе специальный приз за актерский ансамбль на МКФ в Локарно. Режиссер Ф. Акин. В ролях: М. Куртулис, А. Иванович, А. Боусдоукос. Германия, 1998.

«Пришельцы в Америке»
00.15, «Региональное ТВ»
Комедия. Два чудака из средневековой Франции, виконт и его слуга, вновь перемещаются во времени: из средних веков — в наши дни. Из Франции — в Соединенные Штаты Америки. Режиссер Ж.-М. Пуаре. В ролях: Ж. Рено, К. Клавье, К. Эпплгэйт, М. Макдауэлл. США, Франция, 2001.

«Крестные отцы»
00.30, «5-й канал»
Комедия. История о чемодане бриллиантов, который трое друзей-грабителей должны передать сыну четвертого. Режиссер Ф. Форестье. В ролях: Ж. Ланвен, Ж. Вийере, Ж. Дармон. Франция, 2005.

«Пришельцы в Америке». Посмотреть фильм можно на «Региональном ТВ».

«Арсен Люпен»
00.40, «1-й канал»
Приключения. Нормандия, 1894 год. Двадцатилетний красавец сердцеед Арсен Люпен — большой авантюрист, обожающий острые ощущения и захватывающие приключения. К тому же он — грабитель и разбойник. Режиссер Ж.-П. Саломэ. В ролях: Р. Дюри, К. Скотт-Томас, П. Грегори. Франция, Италия, Испания, Великобритания, 2004.

«Человек эпохи Возрождения»
00.45, «ОТВ — ТВ Центр»
Комедия. Какое отношение может иметь Шекспир к американской армии? Оказывается, самое прямое. По крайней мере это доказывает герой, направленный гражданским преподавателем в армейскую учебку. Режиссер П. Маршалл. В ролях: Д. Де Вито, Г. Хайнс, Д. Ремар. США, 1994.

«Безумно влюбленные»
00.55, «Россия»
Мелодрама. История любви двух людей, страдающих от синдрома Аспрегера — одной из форм аутизма. Она — прекрасная художница и музыкант, он — ученый-математик. Режиссер П. Нэсс. В ролях: Д. Хартнетт, Р. Митчелл, Г. Коул. США, 2005.

«Добро пожаловать в Коллинвуд»
1.15, «НТВ»
Комедия. Мелкий жулик попадает в тюрьму за угон автомобиля. В камере осужденный пожизненно старик рассказывает ему о сейфе с деньгами — на старой фабрике он сделал стену из песка, за которой находится сейф с целым состоянием. Режиссеры: Э. Руссо, Д. Руссо. В ролях: Д. Клуни, У. Мэйси, И. Вашингтон. США, 2002.

«Розовая пантера снова наносит удар»
1.55, «ТНТ — Санкт-Петербург»
Комедия. Инспектор полиции своим непрофессионализмом довел коллегу до сумасшествия. Тот сбежал из больницы, захватил в заложники главного психиатра, взорвал здание ООН и даже пытался собрать атомную бомбу. Режиссер Б. Эдвардс. В ролях: П. Селлерс, Р. Вагнер, Д. Найвен. США, Великобритания, 1976.

«Порождение ада»
2.00, «ТВ-3 — Россия»
Боевик. Ричард Львиное Сердце, будучи в Крестовом походе, заключил посланца Сатаны — Просатаноса — в склеп... Режиссер А. Норрис. В ролях: Ч. Норрис, К. Левелс, Д. Робб. США, 1993.

«Честное волшебное»
4.00, «ОТВ — ТВ Центр»
Музыкальная сказка. Режиссер Ю. Победоносцев. В ролях: И. Фоминская, Е. Санаева, М. Эсамбаев. 1975.

● СЕГОДНЯ В ПРОГРАММЕ

«Человек без маски. Георг Отс»
8.45, «Россия»
Эстонский певец Георг Отс словно всегда был в маске — сдержанный, элегантный, таинственный. Что скрывалось за ней? Этот документальный фильм рассказывает о странной, трагичной жизни знаменитого певца, о его борьбе со смертью, о всенародной любви к его творчеству.

«Секретные истории». «Любимый предатель Гитлера»
22.00, «Региональное ТВ»
Рудольф Гесс прославился на весь мир в мае 1941, когда совершил свой сенсационный перелет из Германии на Британские острова якобы для переговоров о заключении сепаратного мира. Спустя много лет, в 1987 году, мир был потрясен не менее загадочной смертью Гесса в западноберлинской тюрьме «Шпандау», где нацистский преступник отбывал пожизненное заключение. Тогда много говорили, что он ушел из жизни не по своей воле, якобы пытался открыть некую тайну, хранимую им много лет. Но с именем Гесса связана еще одна тайна, гораздо более серьезная.

ГДЕ ОТДОХНУТЬ

● КОНЦЕРТЫ

Веселый оркестр

Мальтийская капелла (Садовая ул., 26), 18 марта

Здесь впервые выступит Малый симфонический фестивальный оркестр. Он состоит из двадцати молодых музыкантов, оркестрантов других ансамблей, которые недавно решили объединиться для исполнения праздничных мажорных программ. На этом концерте ими будут исполнены популярные и редкие произведения Вивальди (концерт для флейты с оркестром «Щегленок») и Моцарта (дивертисмент для струнных, гобоя и двух валторн).

Дирижер нового оркестра Павел Опаровский, солист-флейтист Антон Алексеевский.

Сын за отца

Малый зал Филармонии, 22 марта

На сцену отреставрированного зала Филармонии поднимется виолончелист Владимир Словачевский. Это не опечатка. Известный виолончелист Сергей Словачевский будет сидеть в зале, а выступать доверено его 15-летнему наследнику. В столь нежном возрасте Владимир — студент Венского университета музыки и изобразительного искусства, лауреат четырех Первых премий разных международных юношеских конкурсов и просто серьезный человек. В Малом зале он представит сольную программу из сложнейших произведений — сонат для виолончели Крамба и Бетховена, пяти пьес в народном стиле Шумана и Элегии Форе.

Кольцо и хороводы

БКЗ «Октябрьский», 22, 23 марта

Мало кому удается сочинять новые песни так, чтобы они звучали совершенно как народные. Александру Костюку удается. А его жена, уроженка маленькой деревеньки, Надежда Кадышева и ансамбль «Золотое кольцо» исполняют их так, что кажется, будто за каждой строчкой — по крайней мере полувековая история томлений и страданий сельских красавиц. Аранжировки у песен ненавязчивые, без китчевых попыток превратить «Золотое кольцо» в фольклорную дискотеку. Поэтому, наверное, на концертах Кадышевой со товарищи всегда аншлаг. Но пара билетов наверняка еще найдется.

● ПРЕМЬЕРЫ

Притча о потере семьи

Театр на Литейном, 23, 24 марта

Комедия «Банкрот» по пьесе А. Островского — это прежде всего история распада семьи. Социальный контекст — лишь декорации, смягчающие до поры до времени нравственно-философские вопросы пьесы.

Купец Большов, бойкий делец, однажды потерпел фиаско. Да, он лишился денег, но также семьи. В новой постановке Натальи Леоновой не обличают «темное царство», не ищут правых и виноватых. По замыслу авторов, «Банкрот» — лишь пища для размышлений на вечные, однако не теряющие актуальности, темы. Почему отцы не понимают своих детей? Как меняются жизненные ценности? Кто и что по-настоящему правит миром? «Банкрот» — притча о потерянном доверии. В главной роли — Евгений Меркурьев. Также в спектакле заняты: Елена Ложкина, Ольга Самошина, Ирина Кушнир, Татьяна Тузова и другие.

Жизнь по обмену

Театр «Зазеркалье», 24 марта

Марк Твен был умным человеком, а потому сочинял такие истории, которые и читать интересно, и играть (на сцене или в кино) легко. Повесть Твена «Принц и нищий» — о том, как бедный паренек и наследный принц, невероятно похожие внешне, решили поменяться одеждой, а затем и положением, — настоящая находка для театра, уверяют режиссеры. Она дает массу возможностей — тут тебе и переодевания, и игра в маски... Руководители Детского музыкального театра им. Натальи Сац (Москва) Виктор Рябов и Роксана Сац сочинили либретто для новой оперы театра «Зазеркалье».

Эдуард, мальчик голубых кровей и эстет от рождения, попадает во Двор Отбросов, где ему на собственной шкуре придется ощутить действие государственных законов. Нищий Том на время переезжает во дворец, где тоже невесело: ни шагу не ступить без надзора. Бедные парни! Начало в 15.00.

Будь так добр!

Учебный театр на Моховой, 24 марта

Новый спектакль Учебного театра поставлен по сказке Самуила Маршака «Горя бояться — счастья не видать». Главных героев в этой истории двое — Горе-злосчастье и Солдат. Разумеется, Солдат — молодец, и ему все нипочем. Горе-злосчастье, как нелюбимое приемное дитя, странствует по миру и ищет родных. Но каждый хозяин по понятным причинам стремится побыстрее от него избавиться. Однажды Горе встречает Солдата... Сказка, когда-то довольно популярная, несет простую и вместе с тем глубокую мысль: не хочешь, чтобы тебе причиняли зло, — не делай его сам. Мораль аккуратно спрятана за веселой игрой молодых актеров, декорациями «российских красот», забавными приключениями. Постановщик Максим Михайлов. Художественный руководитель Владимир Норенко. В спектакле участвуют студенты четвертого курса.

Новое путешествие Чичикова

Театр-фестиваль «Балтийский дом», 24, 25 марта

К 200-летию со дня рождения Н. В. Гоголя театр-фестиваль подготовил инсценировку поэмы «Мертвые души». Писатель с несчастной и загадочной судьбой по-прежнему вызывает вопросы. Некоторые режиссеры пытаются не столько поставить произведения Гоголя, сколько разгадать тайны, обнаружить мистику. В спектакле заняты ведущие артисты труппы: Татьяна Пилецкая, Роман Громадский, Вадим Яковлев, Александр Сластин, Игорь Мосюк и другие. Постановщик Владимир Тыкке.

Приз за страсть

Театр эстрады им. А. Райкина, 25 марта

Недавно общество «Театрал» вручало ежегодные награды. Премия в номинации «За яркое современное воплощение трагического сюжета» досталась спектаклю «Я — Медея» «Нашего театра».

Среди отзывов на спектакль есть, например, такой: «Медея Елены Мартыненко настолько убедительна, что понемногу начинаешь принимать сам факт немыслимого существования людей с поясами смерти... Сила ее страсти и ненависти такова, что кажется, она подожгла не только свою жалкую хижину и невинных детей, а полмира».

Впервые в качестве лауреата спектакль показывают в Театре эстрады. В главных ролях: Елена Мартыненко/Марианна Семенова, Сергей Романюк, Наталья Нестерова, Александр Алексеев.

ДОМАШНИЙ ЭКРАН

Владимир РУТМАН

«Перед рассветом»/ Before sunrise

Режиссер Ричард Линклейтер. В ролях: Жюли Дельпи, Итан Хоук. США — Франция — Австрия — Швейцария — Венгрия, 1995.

Мелодрама/роуд-муви

Американец Джесси и француженка Селин познакомились в поезде, следующем из Будапешта в Вену. Они провели незабываемые сутки, гуляя по романтичным улочкам города, общаясь и веселясь. Ни к чему не обязывающие отношения приводят, возможно, к любви, но не исключено, что герои расстанутся, ведь они обещают друг другу встретиться на платформе Вены в шесть вечера ровно через шесть месяцев...

«Перед рассветом» во многом цитирует фильмы французской «новой волны». Однако, по словам режиссера, история основана на его личных переживаниях из-за расставания с девушкой, недолгое знакомство с которой легло в основу сюжета. «Лучшую мелодраму середины 1990-х», как прозвали ее критики, можно охарактеризовать как «то, что вы хотели бы пережить во время путешествия по Европе». Практически весь фильм герои Итана Хоука и Жюли Дельпи только и делают, что разговаривают — порой на весьма серьезные темы, порой — о чем-то малоинтересном. Но они далеки от традиционных бесцельно слоняющихся молодых людей, не знающих, куда бы податься.

«Перед закатом»/ Before sunset

Режиссер Ричард Линклейтер. В ролях: Итан Хоук, Жюли Дельпи, Вернон Добчефф. США — Франция, 2004.

Мелодрама

С той ночи в Вене прошло девять лет... Задуманная встреча на платформе не состоялась, пути Джесси и Селин разошлись: он женился и стал писателем, она вступила в «Зеленый крест». Но однажды Джесси оказывается в парижской библиотеке, приехав туда в поддержку своего романа о двух молодых людях, случайно познакомившихся в поезде «Будапешт — Вена»... В той же библиотеке оказывается и Селин.

Что теперь? Ведь прошло столько лет...

Идею раз в несколько лет возвращаться к персонажам своих прошлых фильмов Ричард Линклейтер позаимствовал из классических фильмов Франсуа Трюффо об Антуане Дуанеле... Спустя почти десять лет после первой встречи Джесси и Селин уже не полные надежд студенты, а взрослые люди. И если в первом фильме в их распоряжении была ночь в Вене, то во втором — лишь пара часов в Париже. Теперь Линклейтер рассказывает не об остроте первого чувства, а о том, как чудесно бывает вернуться к тому, что значило для тебя больше всего на свете, и о шансе на исправление главных ошибок своей жизни. Снятый за полмесяца и за 10 миллионов долларов на цифровую камеру, «Перед закатом» умудрился попасть в число 200 лучших фильмов мирового кино по опросу кинопортала Imdb.com.

«Семь гномов»/7 werge

Режиссер Роберт Гернхардтс. В ролях: Отто Валкес, Мартин Шнейдер, Нина Хаген. Германия, 2004

Сказка для взрослых/комедия

Новое упражнение на тему классического сюжета о Белоснежке и семи гномах являет собой по-немецки жизнелюбивую смесь множества предыдущих версий. Гномы здесь — вполне здоровые мужики с фальшивыми бородами. И живут они в лесной хижине, куда их загнали полученные от женщин обиды. Казарменной идиллии приходит конец, когда на пороге появляется Белоснежка — девка в самом соку, преследуемая за невероятную красоту завистливой королевой.

Оказывается, сказку про Белоснежку давным-давно придумали немцы! Остальные же народы просто творчески переосмыслили. Спустя несколько десятков лет после популярного порнофильма (где гномы выделывали с красавицей подружкой выдающиеся каскадерские трюки), немецкие кинематографисты сделали более мягкую и смешную версию своего же хита. Целевую аудиторию фильма вообразить непросто. Детям не порекомендуешь — уж слишком мало одежды носит на себе Белоснежка... А взрослые вряд ли проникнутся «очарованием подросткового юмора». Не понятно, что хотели сказать этим фильмом создатели, выпуская его на экраны Германии (благо до российских кинотеатров он не дошел). Радует тем не менее видная арийская рок-дива Нина Хаген, которую угораздило на несколько минут появиться в этом ужасе в качестве Злой королевы.

Материал подготовлен при поддержке dvd-видеопроката «Иллюзион» (Рубинштейна, 22. www.illusion-club.spb.ru).

ТЕЛЕВИДЕНИЕ

«1-Й КАНАЛ»

5.00 **Новости.**
5.05 Телеканал «Доброе утро».
9.00 **Новости.**
9.20 Малахов +.
10.20 «А зори здесь тихие...» — х. т. ф.
11.20 Понять. Простить.
12.00 **Новости (с субтитрами).**
12.20 Доктор Курпатов.
13.20 Детективы.
14.00 Другие новости.
14.30 Контрольная закупка.
15.00 **Новости (с субтитрами).**
15.20 Вне закона. «Шаги за спиной».
16.00 «Любовь как любовь» — т/с.
17.00 Федеральный судья.
18.00 **Вечерние новости (с субтитрами).**
18.20 Пусть говорят.
19.00 Поле чудес.
20.00 «Татьянин день» — т/с.
21.00 **Время.**
21.30 КВН-2007.
23.50 «Преданный садовник» — х. ф.
2.10 «Ищу маму» — х. ф.
3.40 Что? Где? Когда?
4.50 Звезды эфира. Зиновий Гердт.

«РОССИЯ»

5.00 Доброе утро, Россия!
5.15 **Вести (СПб).**
8.45 Мой серебряный шар. Сергей Бондарчук.
9.45 Мусульмане.
10.00 «Карамболь» — т/с.
11.00 **Вести.**
11.30 **Вести (СПб).**
11.50 «Карамболь» — т/с.
12.55 «Городок». Дайджест.
13.25 Вся Россия.
13.40 Вести. Дежурная часть.
14.00 **Вести.**
14.20 **Вести (СПб).**
14.40 Суд идет.
16.00 «Кулагин и партнеры» — т/с.
16.40 **Вести (СПб).**
17.00 **Вести.**
17.10 «Каменская» — т/с.
18.05 «Танго втроем» — т/с.
19.00 «Ангел-хранитель» — т/с.
20.00 **Вести.**
20.45 **Вести (СПб).**
21.05 Спокойной ночи, малыши!
21.15 Аншлаг и К°.
23.10 «Любовница» — х. ф.
1.45 «Клоун» — х. ф.
3.40 Дорожный патруль.
3.55 Горячая десятка.
4.45 «Закон и порядок» — т/с.
5.30 — 5.56 Евроньюс.

«НТВ»

6.00 Сегодня утром.
8.30 **Сегодня (СПб).**
9.05 Наше все!
10.00 **Сегодня (СПб).**
10.25 Особо опасен!
11.00 Две правды.
12.00 «Только ты...» — т/с.
13.00 **Сегодня.**
13.25 «Закон и порядок» — т/с.
14.30 «Москва. Центральный округ» — т/с.
15.30 **Сегодня (СПб).**
16.00 **Сегодня.**
16.20 «Улицы разбитых фонарей» — т/с.
18.35 **Сегодня (СПб).**
19.00 **Сегодня.**
19.40 Следствие вели...
20.40 «Дураки умирают по пятницам» — х. ф.
22.30 «Кто есть кто» — х. ф.
00.40 «Зубастики-3» — х. ф.
2.10 «Улицы разбитых фонарей» — т/с.
3.50 — 5.20 «Детектив Раш» — т/с.

«5-Й КАНАЛ»

Внимание! В квадратных скобках указаны отличия федерального вещания канала в кабельных сетях от программы для Петербурга и Ленинградской области.

[7.00, 7.35 Утро в большой стране. **7.30 Сейчас.]**
7.00 Показывает ЛОТ: «Новости», «Регион», «Прогноз погоды и самочувствия».
8.00, 8.40 Утро в большой стране.
8.30 Сейчас о спорте.
9.30 **Сейчас.**
9.35 «Исцеление любовью» — т/с.
10.30 **Сейчас.**
10.45 Горькая правда.
11.30 «Вторая жизнь» — т/с.
12.30 **Сейчас.**
12.45 «Жизнь среди дикой природы» — д. ф.
13.40 «Джим Баттон» — м. ф.
14.05 «Эри Индиана» — т/с.
14.30 **Сейчас.**
14.45 Открытая студия.
15.45 «Киномания» — д. ф.
16.15 «Дом, в котором все вверх дном» — т/с.
16.45 Горькая правда.
17.30 **Сейчас.**
[17.45 «Вторая жизнь» — т/с. **18.45** Энергичные люди.]
17.45 Энергичные люди.
18.30 Показывает ЛОТ: «Новости вечером», «Регион», «Прогноз погоды и самочувствия».
19.30 **Сейчас.**
20.00 Женский вечер на «5-м».
21.30 «Осенний марафон» — х. ф.
23.20 «Дэвид Боуи. Концерт тура Reality» — д. ф.
00.25 «Восемь с половиной женщин» — х. ф.
2.35 — 3.05 «Истории о привидениях» — д. ф.

«СТС — ПЕТЕРБУРГ»

6.00 «Самурай Икс» — м. ф.
6.45 «Веселая карусель» — м. ф.
6.55, 14.00 «Смешарики» — м. ф.
7.00, 14.05 «Приключения Вуди и его друзей» — м. ф.
7.30, 9.30, 17.00 «Моя прекрасная няня» — т/с.
8.00, 20.00 «Кадетство» — т/с.
9.00, 13.30, 19.30, 23.00, 2.25 Истории в деталях.
9.25, 19.55, 23.25 Смотри кино.
10.00, 19.00 «Кто в доме хозяин?» — т/с.
10.30 «Добровольцы поневоле» — х. ф.
12.30 «Не родись красивой» — т/с.
14.30 «Экстремальная команда» — м. ф.
15.00 «Гаджет и Гаджетины» — м. ф.
15.30 «Том и Джерри» — м. ф.
16.00 «Комиссар Рекс» — т/с.
18.00 «О.С. — одинокие сердца» — т/с.
21.00 «Двое: я и моя тень» — х. ф.
23.30 Игры разума.
00.30 «Крутая компания» — х. ф.
2.45 «Звездная лихорадка» — х. ф.
4.10 «Человек из будущего» — х. ф.

«ТНТ — САНКТ-ПЕТЕРБУРГ»

5.45 «Любовь и тайны Сансет-Бич» — т/с.
6.30, 13.30, 19.00 Такси.
6.55 Глобальные новости.
7.00 Москва: инструкция по применению.
7.25 Звезды против караоке.
8.30, 14.00, 19.30, 23.55 Питер: инструкция по применению.
9.00 Няня спешит на помощь.
10.00, 18.00 «Счастливы вместе» — т/с.
11.00 «Крутые бобры» — м. ф.
11.30 «Эй, Арнольд!» — м. ф.
12.00 «Губка Боб Квадратные Штаны» — м. ф.
12.30 «Котопес» — м. ф.
13.00 «Дикая семейка Торнберри» — м. ф.
14.30, 6.15 «Саша + Маша» — т/с.
15.00, 21.00, 23.25, 00.25 Дом-2.
16.00 «Сплошные неприятности» — х. ф.
20.00 Необъяснимо, но факт. «Игры для взрослых».
22.00 Комеди-клаб.
23.00 Наша Russia.
1.25 «Месть Розовой пантеры» — х. ф.
3.25 «Заведи себе мужчину» — х. ф.
4.45 Капитал.
5.35 — 6.45 Цена любви.

«NBN — РАМБЛЕР ТЕЛЕСЕТЬ»

7.00 Импульс.
7.30, 23.05 Пресс-микс.
8.00 Непознанные миры.
9.00, 15.30 Таласса. Люди моря.
10.00, 12.30, 20.30, 00.30 Вы — играй!
11.00, 17.00, 21.30 Железные доказательства-2.
12.00, 2.00 Техно.
13.30 «Последний из могикан» — м. ф.
14.00 «Рипли в поисках невероятного» — м. ф.
14.30 Наука во дворе-2.
16.30 На грани возможного.
18.00 Животные в опасности.
19.00 Мастерская здоровья.
19.45 Популярные истории о здоровье.
22.30 Как похудеть без запретов.
23.30 Смелые решения.
1.30 «Экстранемецкий» — т/с.
2.30 На грани фола.

«25-Й — 7 ТВ»

5.00, 6.00, 7.00, 8.00, 9.00, 10.00, 11.00, 12.00, 13.00, 14.00, 15.00, 16.00, 17.00, 18.00, 19.00, 20.00, 21.00, 22.00, 23.00, 00.00, 1.00, 2.00, 3.00, 4.00 7 новостей.
5.05 Зарядка для страны.
5.25, 6.25, 7.25 Веселые старты.
6.05, 7.05, 8.05 Музыкальный трек.
8.25 «Команда-мечта» — т/с.
9.05, 17.05, 3.40 220 вольт.
9.25, 11.25, 12.05, 14.25, 15.25, 16.25, 17.25, 18.05, 19.25, 20.25, 21.25, 22.25, 1.25 Экстремальный спорт.
10.05, 4.05 Советский спорт.
10.25 Хоккей с мячом. Чемпионат России. Высшая лига. «Зоркий» (МО) — «СКА-Нефтяник» (Хабаровск).
11.05, 15.05, 20.05, 00.05 NBA Live!
13.05 KOTV. Классика бокса.
14.05, 19.05, 22.05, 00.25 NHL Ежедневный обзор.
16.05 Магия оружия.
21.05, 1.05 Диалоги о рыбалке.
23.05 Покер. Мировая серия.
00.40, 3.30 Ужасы спорта.
2.05 Обзор мирового футбола.
3.05 Только не это!
4.25 Мини-футбол. Чемпионат России. Суперлига АМФР. «Мытищи» (МО) — «ТТГ-Ява» (Югорск). 2-й матч.

«ТВ-3 — РОССИЯ»

6.00 Победоносный голос.
6.30, 8.00 Мультфильмы.
7.30 «Люди Икс» — м. ф.
8.30 Деньги утром.
9.00 «А если это любовь?» — х. ф.
11.00 «Адам и Ева» — х. ф.
13.00 «Сабрина — маленькая ведьма» — м. ф.
14.00 «Чудесное спасение белых скакунов» — х. ф.
16.30 «Возвращение «Святого Луки» — х. ф.
18.30 Киномания.
19.00 «Арабские ночи» — х. ф.
23.00 «Собиратель душ» — т/с.
00.00, 2.15 Другое кино.
00.15 «Джерри» — х. ф.
2.30 «Способная ученица» — х. ф.
4.30 «Ее звали Никита» — т/с.
5.30 Муз.Relaks.

«КУЛЬТУРА — 29-Й КАНАЛ»

6.30 Евроньюс.
10.00, 19.30, 23.30 Новости культуры.
10.30 «Под небом Европы»: «Дания, Швеция, Финляндия» — д. ф.
11.00 «Однажды летом» — х. ф.
12.25 Для самых маленьких. «Зоологический переулок, 64» — м. ф.
12.50 Реальная фантастика.
13.05 Культурная революция.
14.00 Странствия музыканта.
14.25 «Попрыгунья» — х. ф.
15.55 «Волшебник Изумрудного города» — м. ф.
16.35 В музей — без поводка.
16.50 «Жизнь и приключения четырех друзей»: «Подвиг Вархата» — х. ф.
17.15 За семью печатями.
17.50 Разночтения. Хроники литературной жизни.
18.15 Мировые сокровища культуры. «Тайна руин Большого Зимбабве» — д. ф.
18.30 Камертон.
19.00 Смехоностальгия.
19.55, 1.55 Сферы.
20.35 Мировые сокровища культуры «Райхенау. Остров церквей на Боденском озере» — д. ф.
20.55 «Комната сына» — х. ф.
22.35 «Мой театр». Эдвард Радзинский.
23.55 Кто там...
00.20 Большие.
1.15 Все это джаз. Дайан Шур и оркестр Каунта Бейси.
2.35 «Плюх и Плих» — м. ф.

«СТО — 31-Й КАНАЛ»

7.30, 2.45 Что на «СТО».
7.35 «Клиффорд» — м. ф.
8.00, 16.40 «Приключения Болека и Лелека» — м. ф.
8.20 Документальный детектив.
8.50, 15.05 Жизнь замечательных людей. В. Тихонов.
9.20 Большие родители. В. А. Твардовская.
9.55, 12.40, 15.00, 16.50, 22.55 Непогода.
10.00, 19.55 «Ментовские войны» — т/с.
11.00 «Есенин» — т/с.
12.00 Женский взгляд. Екатерина Шаврина.
12.30, 22.40 Две новости (с сурдопереводом).
12.45, 20.50 «Дальнобойщики-2» — т/с.
13.45 «Сталин. Некоторые страницы личной жизни» — д. ф. (3).
14.35 «Летный отряд» — м. ф.
15.40 «Месть» — т/с.
16.55 «Капитан Фракасс» — х. ф.
19.30 Две новости плюс (с сурдопереводом).
21.50 «Сталин. Некоторые страницы личной жизни» — д. ф. (3) (с сурдопереводом).
23.00 Астропрогноз.
23.05 «Профессионалы» — х. ф.
00.45 «Испанская гостиница» — х. ф.
2.50 СТО и одна ночь.

«ДОМАШНИЙ В ПЕТЕРБУРГЕ»

6.30 «Моя жизнь и я» — т/с.
7.00 «Приключения Рекса» — м. ф.
7.25 Азбука-малышка.
7.30, 20.30 Домашние сказки.
8.30, 23.00 Спросите повара.
9.00, 16.00 Дела семейные.
10.00 Двое.
11.00 «Телохранитель» — т/с.
12.00 Второе дыхание.
12.30 Полезный день.
13.00 Татьянин день.
15.00 «Пленница» — т/с.
17.00 «Голос сердца» — т/с.
18.00 33 квадратных метра.
18.30 «Скорая помощь» — т/с.
19.30 «Ты — моя жизнь» — т/с.
21.30 «Русские амазонки» — т/с.
22.30 «Секс в большом городе» — т/с.
23.30 «Последняя индульгенция» — х. ф.
1.05 «Женаты... и с детьми» — т/с.
1.50 «Молодые и дерзкие» — т/с.

«МУЗ-ТВ»

5.00, 8.00, 13.10, 16.25, 1.30, 3.00 «Муз-ТВ»-хит.
6.00, 10.00, 2.00 Наше.
7.00, 16.50 Твой выбор.
10.55 Pro-новости.
11.00 Худые и счастливые.
11.55 Испытание верности.
12.25 Папарацци. Голливудская охота.
12.55, 20.00 Мультфильмы.
15.00 Мобильная десятка.
15.55 Ближе к звездам. Snoop Dogg.
17.55 Алфавит.
18.05 10 наших.
19.00 Star stories.
19.30 Чемпионат мира.
20.25 Настоящие имена.
21.25 Блондинка в шоколаде.
22.20 Звезды под прицелом.
23.15 Азбука секса.
23.45 Friday night.

«РЕГИОНАЛЬНОЕ ТВ»

6.00 Музыкальный канал.
6.45, 13.30 «Друзья» — т/с.
7.10 «Приключения кенгурят» — м. ф.
7.35 «Школа жутиков» — м. ф.
8.00, 14.30 «Симпсоны» — м. ф.
8.25 «Солдаты-12» — т/с.
9.30, 12.30 24.
10.00, 18.00 Званый ужин-3.
11.00 Час суда.
12.00, 4.35 «Великие тайны и мифы XX века»: «Тайна «Титаника» — д. ф.
13.00 Бабий бунт.
14.00, 17.30 «Трое сверху» — т/с.
15.00 «Пантера» — т/с (закл. серия).
17.00 «Братья по-разному» — т/с.
19.00 **Региональные новости.**
19.15 Два против одного.
19.55 ТСБ.
20.00 «Дэнни — цепной пес» — х. ф.
22.00 «Громкое дело»: «Георгий Гонгадзе. Именем революции!» — д. ф.
23.00 Бла-бла-шоу.
00.15 Скетч-шоу.
00.45 «Делать по-своему» — х. ф.
1.20 «Обретенный рай» — х. ф.
1.55 За кадром.
2.20 «Двойная рокировка. Начало» — х. ф.
4.10 — 5.00 Ночной музыкальный канал.

«СПОРТ — 43-Й КАНАЛ»

4.45, 13.20 Фигурное катание. Чемпионат мира. Женщины. Короткая программа. Прямая трансляция из Японии.
6.45, 13.10, 17.35, 21.15, 23.40 Вести-спорт.
7.00, 23.45 Фигурное катание. Чемпионат мира. Произвольный танец. Прямая трансляция из Японии.
11.15 Чемпионат мира по водным видам спорта. Прыжки в воду. Женщины. Трамплин 1 м. Финал. Трансляция из Австралии.
12.20 Чемпионат мира по водным видам спорта. Водное поло. Женщины. Россия — Испания. Трансляция из Австралии.
15.50, 3.20 Чемпионат мира по водным видам спорта. Синхронное плавание. Дуэты. Произвольная программа. Финал. Трансляция из Австралии.
17.45 Рыбалка.
18.00 Чемпионат мира по водным видам спорта. Прыжки в воду. Мужчины. Трамплин 3 м. Финал. Трансляция из Австралии.
18.55, 21.30 Хоккей. Чемпионат России. 1/4 финала. Прямая трансляция.
21.25 Вести-спорт. Местное время.
2.15 Чемпионат мира по водным видам спорта. Водное поло. Мужчины. Россия — Китай. Прямая трансляция из Австралии.

«ОТВ — ТВ ЦЕНТР»

6.00 Настроение.
8.10 «Расплата за грехи» — т/с.
9.05, 14.45, 19.50 История государства Российского.
9.10 «Полустанок» — х. ф.
10.40 Детективные истории.
11.15, 00.20, 5.55 Петровка, 38.
11.30, 14.30, 20.30 События.
11.50 В центре внимания. «Такие жестокие игры».
12.25, 2.45 «Одно дело на двоих» — т/с.
13.25 «Дети Ванюхина» — т/с.
14.50 Опасная зона.
15.30 «Стилет» — т/с.
16.30 Новое времечко.
17.30 Клуб 700.
18.10 То, что доктор прописал.
18.30 Саквояж.
18.45 Морские вести.
19.00 Миссия «Благая весть».
19.55 В центре внимания. «Операция «Вакцинация».
21.05 «Московское подполье» — д. ф.
21.55 Момент истины.
22.50 Народ хочет знать.
23.50 **События. 25-й час.**
00.40 «Телец» — х. ф.
3.30 «Одинокая женщина желает познакомиться» — х. ф.
5.00 — 6.05 «Волшебный магазин», «Миллион в мешке» — м. ф.

«MTV — МУЗЫКАЛЬНОЕ ТВ»

6.00 Музыка на завтрак.
10.00 Гид по стилю.
10.30, 15.00 News-блок Daily.
10.45, 14.00 Live с Биланом.
11.15 Русская десятка.
12.15 Музыка навсегда.
14.30 Звездный стиль. Queen Latifah.
15.15 Копы под прицелом.
15.30 Лови удачу.
16.00 Двенадцать злобных зрителей.
17.00 SHIT-парад.
17.30 Звездная жизнь в самых дорогих домах мира.
18.00 О! Кино!
18.30 Виртуалити.
19.00 Правдивые голливудские истории: дочери рок-звезд.
20.00 Полный контакт.
21.30 Звездный бой насмерть.
22.00 Самые сексуальные.
23.00 News-блок Weekly.
23.30 Тачку на прокачку.
00.00 Night Life Awards-2007.
1.00 Музыка на ночь.

РАДИО

«РАДИО РОССИИ»

6.10 — 10.00 — Невское утро. 10.10 — Этот безумный мир. 10.30 — Персона грата. 11.10, 23.10 — Городской наблюдатель. 11.25 — Маленький концерт. 11.45 — Энциклопедия здоровья. 12.10 — «Стань журналистом». Совместный проект «Радио России» и факультета журналистики МГУ им. М. В. Ломоносова. 12.30 — От первого лица. 13.10 — Любимые мелодии. 14.10, 22.00 — Этот день: события и мнения. 14.30 — Особое мнение. 15.10 — С русского на русский, или Кстати сказать (ОТС, УКВ 66,3 МГц, FM 107). 15.30 — Домашняя академия (ОТС, УКВ 66,3 МГц, FM 107). 16.10 — Школьный радиоканал «Малая Садовая». 17.10 — Пулковский меридиан. 18.10 — Радиоспектакль. Ю. Никитин. «Трое из Леса». 18.30 — Мой серебряный шар. 19.10 — Петербург. Новости дня. 20.10, 21.10, 23.10 — Ветер в окно. 20.45 — Литературные чтения. А. Лисняк. Рассказы (4-я, закл., часть). 22.30 — Антология русского рассказа. Н. Лесков. «На краю света». Премьера радиоспектакля (2). 23.25 — Музыкальная гостиная.

«ПЕТЕРБУРГ»

6.00 — Календарь дня. Большой прогноз погоды. 6.05 — Утренний концерт. 7.00 — 12.00 — Петербургская панорама. 7.00 — Новости. Программа передач. Утренняя зарядка. Ваша безопасность. 8.00 — Почему так названо? С песней по жизни. 9.00 — Новости. Акценты недели. Обзор газет. Гость в студии. 10.00 — Гость дня. Анонс вечерних программ. Актерское фойе. 11.00 — Новости. Дневник садовода. Попробуем. Вместе с Машей. 12.05 — 15.00 — Полдень. 12.05 — Новости. Календарь (С. Воэн). Русский лад (В. Дукальтетенко). 13.00 — Интернет-новости. 13.30, 21.35 — Радиосериал по мотивам романа Г. Данилевского «Царственный узник» (10). 14.05 — Любимые мелодии. 15.00 — Песни на стихи Э. Кузнецова (на волне 4,32 м). 16.05 — Классика — детям. Страницы романа Л. Толстого «Война и мир» (3). 16.35 — Вместе с хором. Ребятам о зверятах. 17.00 — Город и горожане. 18.00 — Новости. 18.30 — Зримый Петербург. 19.00 — 21.00 — Петербургская культура. 19.00 — Новости культуры. Хронограф. Невский мотив. 19.15 — Незабываемые концерты. К 80-летию М. Ростроповича. Произведения Й. Гайдна, И.-Х. Баха, К.-Ф.-Э. Баха. Запись из МЗФ 1963 года. 20.45 — Антология зарубежной поэзии. А. Мицкевич. 21.00 — Вера, Надежда, Любовь. 22.00 — Гонки за лидером. 23.05 — Ди-джей-клуб радио «Петербург». 00.00 — Ди-джей-клуб радио «Петербург» в полночь (на волне 4,32 м).

ТЕЛЕАНОНСЫ, ПЯТНИЦА, 23 МАРТА

● ХУДОЖЕСТВЕННЫЕ ФИЛЬМЫ

«Полустанок»
9.10, «ОТВ — ТВ Центр»
Комедия. Известный ученый однажды решил провести свой отпуск в глухой деревеньке, где можно рисовать по утрам под щебет птиц и крик петухов. Режиссер Б. Барнет. В ролях: В. Меркурьев, Б. Новиков, Н. Румянцева. 1963.

«Добровольцы поневоле»
10.30, «СТС — Петербург»
Комедия. Парень в один ужасный день потерял работу, лишился машины, расстался со своей квартирой и с любимой девушкой. Как жить дальше? Режиссер А. Рейтман. В ролях: Б. Мюррей, Ш. Янг, Г. Рэмис. США, 1981.

«Адам и Ева»
11.00, «ТВ-3 — Россия»
Драма. История о запретной любви священника Адама к молодой девушке Еве. Режиссер И. Мусаллам. В ролях: М. Кремко, Н. Мансури, Д. Симонс. Канада, 2003.

«Однажды летом»
11.00, «Культура — 29-й канал»
Комедия по сценарию И. Ильфа и Е. Петрова. Двое автолюбителей, жители провинциального городка, собирают автомобиль из попавших под руку материалов и отправляются в Москву. Режиссеры: И. Ильинский, Х. Шмайн. В ролях: И. Ильинский, Л. Кмит, Б. Мовчан. 1936.

«Чудесное спасение белых скакунов»
14.00, «ТВ-3 — Россия»
Приключения. История спасения прекрасных белоснежных скакунов на излете второй мировой войны в Австрии. Режиссер А. Хиллер. В ролях: Р. Тейлор, Л. Палмер. США, 1963.

«Попрыгунья»
14.25, «Культура — 29-й канал»
Драма по рассказу А. П. Чехова. Режиссер С. Самсонов. В ролях: С. Бондарчук, Л. Целиковская, В. Дружников, Е. Тетерин. 1955.

«Капитан Фракасс»
16.55, «СТО — 31-й канал»
Приключения. Режиссер В. Савельев. В ролях: О. Меньшиков, М. Данилов, Ю. Ярвет, С. Тома. 1984.

«Арабские ночи»
19.00, «ТВ-3 — Россия»
Приключения. Несчетное количество раз рассказывает свою тысяча и одну сказку юная обольстительница Шахерезада. Режиссер С. Бэррон. В ролях: А. Бейтс, М. Авитал, В. Мэй. США, 2000.

«Дэнни — цепной пес»
20.00, «Региональное ТВ»
Боевик. Дэнни — человек. Он — не собака и вообще не зверь. Но он ходит в ошейнике, спит и ест в ошейнике, почти круглые сутки он проводит в ошейнике. Потому что таким его воспитал гангстер. Режиссер Л. Летерье. В ролях: Д. Ли, Б. Хоскинс, М. Фримен. Великобритания, Франция, США, 2005.

«Дураки умирают по пятницам»
20.40, «НТВ»
Боевик. Отбыв срок по сфабрикованному против него делу, бывший следователь выходит на свободу и сразу знакомится с красавицей. Режиссер Р. Фрунтов. В ролях: В. Мищенко, М. Козаков, О. Фандера. СССР, Болгария, 1990.

«Комната сына»
20.55, «Культура — 29-й канал»
Драма. У преуспевающего психотерапевта прекрасная семья: жена, сын и дочь. Но неожиданно в дом приходит беда: погибает сын, и отец с матерью не могут найти себе места от горя. Девять наград различных кинофестивалей, в том числе «Золотая пальмовая ветвь» МКФ в Канне, три премии Итальянской киноакадемии «Давид». Режиссер Н. Моретти. В ролях: Н. Моретти, Л. Моранте, Д. Тринка. Франция, Италия, 2001.

«Двое: я и моя тень»
21.00, «СТС — Петербург»
Комедия. Живут на свете две удивительно похожие друг на друга девочки: одна — болтушка и непоседа, другая тихая и спокойная. Они не сестрички. Их сходство — ирония судьбы. Режиссер Э. Теннант. В ролях: К. Элли, М.-К. Олсен, Э. Олсен. США, 1995.

«Осенний марафон»
21.30, «5-й канал»
Трагикомедия. Это история умного, талантливого, доброго, но бесхарактерного человека. Он не умеет никому ни в чем отказать, каждого боится огорчить. Режиссер Г. Данелия. В ролях: О. Басилашвили, Н. Гундарева, М. Неелова, Е. Леонов. 1979.

«Кто есть кто»
22.30, «НТВ»
Детектив по роману М. Гризолия. Утренние газеты Ниццы вышли с сообщением о зверском убийстве комиссара полиции. Режиссер Ж. Лотнер. В ролях: Ж.-П. Бельмондо, К. Брассер, М. Лафоре. Франция, 1979.

«Профессионалы»
23.05, «СТО — 31-й канал»
Приключенческий фильм по мотивам произведений Ф. Дара. Бесстрашному сыщику и его помощнику поручено присматривать за послом Франции, который разместился в одном из фешенебельных английских отелей. Режиссер Л. Т. Тарт. В ролях: Ж. Депардье, Ж. Ланвен, М. Галабрю. Франция, 2004.

«Любовница»
23.10, «Россия»
Драма. Героиня, одна из лучших адвокатов Москвы, возвращается домой из Петербурга, после очередного блестяще выигранного дела. Она возвращается раньше предполагаемого срока — хочет сделать сюрприз любимому мужчине. Режиссер Д. Кеосаян. В ролях: И. Розанова, Т. Кеосаян, А. Финягин. 2005.

«Последняя индульгенция»
23.30, «Домашний в Петербурге»
Детектив. Молодая простодушная продавщица оказывается втянутой в опасную игру циничных аферистов. Те, кого она считала своими благодетелями, готовят покушение на нее. Режиссер А. Неретниеце. В ролях: В. Артмане, Т. Поппе, Г. Яковлев. 1985.

«Преданный садовник»
23.50, «1-й канал»
Триллер по мотивам одноименного бестселлера Д. Ле Карре. Британский дипломат и его жена участвуют в британской дипломатической миссии в Кении. Супруга — активный участник борьбы за мир. Однажды утром ее находят убитой. Рейчел Уайз получила премии «Оскар» и «Золотой глобус», приз лондонских кинокритиков и премию Американской гильдии киноактеров. Режиссер Ф. Мейреллес. В ролях: Р. Файнс, Р. Уайз, Х. Кунд. Германия, Великобритания, 2005.

«Джерри»
00.15, «ТВ-3 — Россия»
Драма. Два парня по имени Джерри, слоняясь по пустыне в поисках некоей загадочной «штуки», забрели далеко от цивилизации. Режиссер Г. ван Сент. В ролях: Б. Аффлек, М. Дэймон. США, 2002.

«Восемь с половиной женщин»
00.25, «5-й канал»
Драма. Богатый швейцарский архитектор приобретает сеть игровых салонов в Японии и назначает управляющим своего странноватого сына. Режиссер П. Гринуэй. В ролях: Д. Стэндинг, М. Деламер, В. Ву, А. Пламмер. Великобритания, 1999.

«Крутая компания»
00.30, «СТС — Петербург»
Романтическая комедия. У преуспевающего рекламного менеджера на выданье очаровательная дочка. А его начальником назначают красавца разгильдяя... Режиссер П. Вейц. В ролях: Д. Куэйд, С. Йоханссон, М. Макдауэлл. США, 2004.

«Зубастики-3»
00.40, «НТВ»
Ужасы. На этот раз зубастики вторгаются в дешевый многоквартирный дом в Лос-Анджелесе и начинают пожирать его жильцов. Режиссер К. Петерсон. В ролях: Э. Брукс, Д. Келвин, Л. ди Каприо. США, 1991.

«Испанская гостиница»
00.45, «СТО — 31-й канал»
Комедия. Заскучав в родном Париже, молодой парень отправляется в Барселону, куда съезжаются студенты со всей Европы. Режиссер С. Клапиш. В ролях: Р. Дюри, Ж. Годреш, О. Тоту. Франция, 2002.

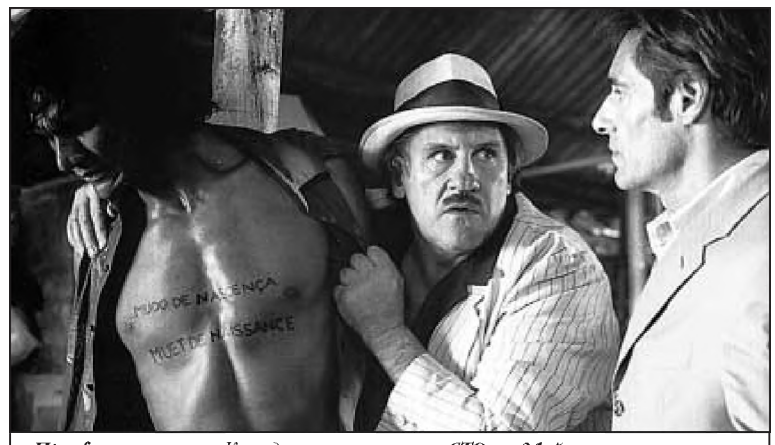
«Профессионалы». Комедию показывает «СТО — 31-й канал».

«Месть Розовой пантеры»
1.25, «ТНТ — Санкт-Петербург»
Комедия. На знаменитого инспектора открыл охоту французский мафиозо: подложил бомбу в машину и нажал на красную кнопку. От машины остался только бампер. Режиссер Б. Эдвардс. В ролях: П. Селлерс, Г. Лом, Р. Уэббер. США, Великобритания, 1978.

«Клоун»
1.45, «Россия»
Боевик. Команда хорошо подготовленных преступников, одетых в маски хоккейных игроков, пытается похитить ящики с золотыми слитками. Режиссер С. Вигг. В ролях: С. Мартинек, Е. Хаберманн, Г. Отто. Германия, 2005.

«Ищу маму»
2.10, «1-й канал»
Комедия. Дети растут без отца и чувствуют себя совершенно заброшенными. Их задевает, что мать работает с утра до ночи, постоянно ворчит и уделяет им мало времени. Режиссер Т. Брелис. В ролях: С. Спейсек, А. Чламски, А. Метчик. США, 1994.

«Двойная рокировка. Начало»
2.20, «Региональное ТВ»
Боевик. Полицейский под прикрытием внедрен в ряды гангстеров триады. Человек мафии — в ряды полиции. Каждый из них готов на все, чтобы выполнить порученную ему миссию. Режиссеры: Э. Лау, А. Мак. В ролях: Э. Вонг, Э. Цанг, К. Лау. Гонконг, 2003.

«Звездная лихорадка»
2.45, «СТС — Петербург»
Драма. На приеме у адвоката сидит человек в окровавленной рубашке — он только что совершил покушение на жизнь известного актера и рассказывает историю собственной жизни, с самого детства. Режиссер Д. Энбом. В ролях: Д. Кеннеди, Л. Дин, Б. Уилсон. США, 1998.

«Человек из будущего»
4.10, «СТС — Петербург»
Фантастический боевик. Обычный клерк из 1970 года много работает, чтобы обеспечить любимому сыну хорошее будущее. Режиссер Д. Кэмпбелл. В ролях: К. Бернсен, Б. Кеннеди, М. Руслер. США, 2001.

● СЕГОДНЯ В ПРОГРАММЕ

«Великие тайны и мифы XX века»: «Тайна «Титаника»
12.00, 4.35, «Региональное ТВ»
Документальный фильм. 15 апреля 1915 года затонул океанский лайнер «Титаник», считавшийся непотопляемым. Обстоятельства трагедии до сих пор окутаны тайной, но ученые пытаются пролить свет на причины самого знаменитого в мире кораблекрушения. Продюсеры Ф. Нугус, Д. Мартин. Великобритания, 1996.

«Дэвид Боуи. Концерт тура Reality»
23.20, «5-й канал»
Документальный фильм в рубрике «Классика рока». Дэвид Боуи известен своим влиянием на все новые и новые поколения музыкантов — от металлистов до рокеров, от панков до новой волны, от диско до электронщиков. Прозванный в рок-н-ролльных кругах «тощим белым Герцогом» за изящество и благородную внешность, этот блондин с разноцветными глазами известен еще и своими работами в кино. Он играл в основном мистических, загадочных персонажей. США, 2004.

В МИРЕ КИНО

● В КИНОЗАЛАХ

АВАНГАРД (тел. 466-43-20): Уоллес и Громит. Проклятие кролика-оборотня; Вавилон — 19; Не говори никому; Тимур и его команда — 20 — 25.
АВРОРА (тел. 315-52-54): Париж, я люблю тебя; Королева; Фонтан; Любовь-морковь; Такси-4 — 19 — 25; 300 спартанцев; Артур и минипуты — 22 — 25.
АВРОРА (г. Петродворец, тел. 450-54-54): Гадкий утенок и я — 19 — 22; День денег — 19 — 25.
АКАДЕМИЧЕСКИЙ (тел. 448-44-48): Экс-любовник; Любовь-морковь; Такси-4 — 19 — 21; Реальные кабаны; Очень эпическое кино; Три дня в Одессе — 19 — 25; 300 спартанцев; Артур и минипуты; В гости к Робинсонам; Черепашки-ниндзя — 22 — 25.
БАЛКАНСКИЙ (тел. 448-44-48): Такси-4; Уловки Норбита; Новые приключения Золушки — 19 — 21; Экс-любовник; Любовь-морковь; Реальные кабаны; Очень эпическое кино; Потому что я так хочу; Три дня в Одессе — 19 — 25; 300 спартанцев; Артур и минипуты; В гости к Робинсонам; В погоне за счастьем; Черепашки-ниндзя — 22 — 25.
ВЕСНУШКА (тел. 757-93-55): Незнайка на Луне — 19, 20; Внимание: черепаха! — 19 — 23; мультсборник — 24, 25; Каменный цветок — 25.
ВОСХОД (тел. 738-82-00): Сюрприз; В плену времен — 19 — 25.
ДЖЕМ-ХОЛЛ (тел. 370-73-72): Такси-4; Любовь-морковь — 19 — 21; 300 спартанцев; Черепашки-ниндзя — 22 — 25.
ДЖЕМ-ХОЛЛ на Петроградской (тел. 346-40-14): Такси-4; Любовь-морковь — 19 — 21; 300 спартанцев; Черепашки-ниндзя — 22 — 25.
ДОМ КИНО (тел. 314-06-38): Сочувствие господину Месть; Скандальный дневник — 19 — 25; Ренессанс; фестиваль «Открой глаза!» — 22 — 25.
ДРУЖБА (тел. 373-30-61): Слуга государев — 19 — 25; Мост в Терабитию — 25.
ЗАНЕВСКИЙ (тел. 444-37-85): Доблестные воины — 19; Туристас — 19 — 25; В стране невыученных уроков — 20 — 25.
ЗАНЕВСКИЙ КАСКАД (тел. 448-44-48): Экс-любовник; Любовь-морковь; Такси-4 — 19 — 21; Реальные кабаны; Очень эпическое кино; Три дня в Одессе — 19 — 25; 300 спартанцев; Артур и минипуты; В гости к Робинсонам; Черепашки-ниндзя — 22 — 25.
ИСКРА (тел. 271-25-00): Приключения Рокки и Буллвинкля — 19 — 25.
КОЛИЗЕЙ (тел. 272-87-75): Любовь-морковь; Такси-4 — 19 — 21; Реальные кабаны; Очень эпическое кино — 19 — 25; Черепашки-ниндзя; 300 спартанцев — 22 — 25.
КРИСТАЛЛ-ПАЛАС (тел. 272-23-82): Такси-4; Любовь-морковь; Экс-любовник; Новые приключения Золушки; Долина цветов; Уловки Норбита; Преступление и погода — 19 — 21; Реальные кабаны; Очень эпическое кино; Три дня в Одессе; Потому что я так хочу; Письма с Иводзимы — 19 — 25; 300 спартанцев; Черепашки-ниндзя; В гости к Робинсонам; Наживка для акулы; Артур и минипуты; В погоне за счастьем — 22 — 25.
КУРОРТНЫЙ (тел. 437-17-31): Слуга государев; Переполох в общаге-2 — 21 — 25.
ЛИДЕР (тел. 740-36-12): Такси-4 — 19 — 25; Артур и минипуты — 22 — 25.
МЕРКУРИЙ (тел. 448-44-48): Такси-4; Уловки Норбита; Новые приключения Золушки — 19 — 21; Экс-любовник; Любовь-морковь; Реальные кабаны; Очень эпическое кино; Потому что я так хочу; Три дня в Одессе — 19 — 25; 300 спартанцев; Артур и минипуты; В погоне за счастьем; Черепашки-ниндзя — 22 — 25.
МИРАЖ Cinema (тел. 498-07-58/59): Такси-4; Любовь-морковь; Уловки Норбита; Новые приключения Золушки — 19, 20; Реальные кабаны; Очень эпическое кино; Потому то я так хочу — 19 — 25; В погоне за счастьем; Артур и минипуты; В гости к Робинсонам; 300 спартанцев; Черепашки-ниндзя — 22 — 25.
МИРАЖ Cinema в т/к «Гулливер» (тел. 441-22-33): Такси-4; Любовь-морковь — 19, 20; Реальные кабаны; Очень эпическое кино — 19 — 25; 300 спартанцев; В гости к Робинсонам; Черепашки-ниндзя — 22 — 25.
NEO (тел. 448-44-48): Любовь-морковь; Такси-4 — 19 — 21; Очень эпическое кино — 19 — 25; Артур и минипуты; В гости к Робинсонам — 22 — 25.
НОВЫЙ РУБЕЖ (тел. 325-15-15): Любовь-морковь; Экс-любовник — 19 — 21; Очень эпическое кино; Три дня в Одессе — 19 — 25; 300 спартанцев; Черепашки-ниндзя; В гости к Робинсонам — 22 — 25.
NORD (тел. 448-44-48): Экс-любовник; Такси-4; Уловки Норбита; Новые приключения Золушки — 19 — 21; Любовь-морковь; Реальные кабаны; Очень эпическое кино; Потому что я так хочу; Три дня в Одессе — 19— 25; 300 спартанцев; Артур и минипуты; В гости к Робинсонам; В погоне за счастьем; Черепашки-ниндзя — 22 — 25.
ПИК (тел. 449-24-32): Любовь-морковь; Новые приключения Золушки; Экс-любовник; Долина цветов — 19 — 21; Такси-4; Потому что я так хочу; Очень эпическое кино; Три дня в Одессе; Реальные кабаны; Преступление и погода; Полный облом — 19 — 25; Черепашки-ниндзя; 300 спартанцев; В погоне за счастьем; Наживка для акулы; Артур и минипуты — 22 — 25.
ПЛАНЕТА (тел. 378-46-78): Сюрприз — 19 — 25; Такси-4 — 20 — 25.
ПОДВИГ (тел. 469-50-79): Такси-4; Любовь-морковь; Слуга государев — 19 — 21; Артур и минипуты; 300 спартанцев — 22 — 25.
ПРОМЕТЕЙ (тел. 531-27-13): Зодиак — 19 — 25.
РОДЕО ДРАЙВ (тел. 448-44-48): Экс-любовник; Такси-4; Уловки Норбита; Новые приключения Золушки — 19 — 21; Любовь-морковь; Реальные кабаны; Очень эпическое кино; Потому что я так хочу; Три дня в Одессе — 19 — 25; 300 спартанцев; Артур и минипуты; В гости к Робинсонам; Черепашки-ниндзя — 22 — 25.
РОДИНА (тел. 571-61-31): Моя ужасная няня; Слезы капали — 19, 20; Параграф 78 — 19 — 22, 24, 25; Марихуана — 20; Комиссар; Коротко и ясно — 21; Такси-4; Мальчик-оборотень и волшебный автобус — 21 — 25; Голубые горы, или Неправдоподобная история — 22.
РУСЛАН (тел. 470-03-11): Параграф 78 — 19 — 25; Тайна третьей планеты — 25.
СИНЕМА ПАРК (тел. 448-01-91): Новые приключения Золушки; Уловки Норбита; Любовь-морковь; Такси-4 — 19 — 21; Потому что я так хочу; Реальные кабаны; Три дня в Одессе; Полный облом; Очень эпическое кино — 19 — 25; Черепашки-ниндзя; 300 спартанцев; Наживка для акулы; Артур и минипуты; В погоне за счастьем — 22 — 25.
УРАН (тел. 554-21-38): мультсборник — 19 — 22; Делай ноги — 23.
ХУДОЖЕСТВЕННЫЙ (тел. 314-00-45): Уловки Норбита; Любовь-морковь; Такси-4; Новые приключения Золушки — 19 — 21; Реальные кабаны; Три дня в Одессе; Очень эпическое кино; Потому что я так хочу; Письма с Иводзимы; Полный облом — 19 — 25; 300 спартанцев; В гости к Робинсонам; Наживка для акулы; Черепашки-ниндзя — 22 — 25.
UNION (тел. 272-27-29): Любовь-морковь; Уловки Норбита — 19 — 21.

● НОВЫЕ ФИЛЬМЫ

«300 спартанцев»

Историко-приключенческий боевик. В 1962 году на экраны вышел фильм «300 спартанцев», рассказывающий о том, как в 480 году до н. э. во время греко-персидской войны 300 спартанских воинов во главе с царем Леонидом приняли неравный бой с многотысячной персидской армией возле Фермопил. Картина пользовалась огромным зрительским успехом. Новая киноверсия известного сюжета продолжает рассказ об одной из самых героических страниц в истории.

Режиссер Зак Снайдер. Царя Леонида, главную роль, сыграл шотландский актер Джерард Батлер. В других ролях: Лена Хеди, Доминик Уэст, Эндрю Тирнан, Дэвид Ванем. США, 2007.

«Артур и минипуты»

Экранизация детской книжки знаменитого сценариста и режиссера Люка Бессона. Фильм, предназначенный для семейного просмотра, представляет собой сплав игрового кино и компьютерной анимации. Он знакомит с необыкновенными приключениями десятилетнего мальчика Артура, который попадает в волшебную страну минипутов, где живут маленькие человечки, и становится свидетелем удивительных событий.

Главную роль исполняет Фреди Хаймор («Волшебная страна», «Чарли и шоколадная фабрика»). Его бабушку сыграла Миа Фэрроу. Остальные роли озвучивали звезды Голливуда, а на русский язык их дублировали Нелли Уварова, Тимати и другие отечественные исполнители. США, 2006.

«Скандальный дневник»

Драма. Пожилая учительница Барбара страдает от одиночества. Ведет дневник, свободное время проводит с любимой кошкой. Но вот в школе появляется новый преподаватель — молодая симпатичная женщина по имени Шеди. Барбара узнает о романе Шеди с 15-летним учеником и начинает ее шантажировать...

Режиссер Ричард Эйр («Айрис»). Основные роли исполняют Джуди Денч и Кейт Бланшетт. Обе актрисы были номинированы на «Оскар», одна за главную роль, другая за второстепенную, но премию не получили. Великобритания, 2006.

«В погоне за счастьем»

Драма. У коммивояжера Криса Гарнера началась полоса невезения. Он лишился работы, от него ушла жена, оставив ему на попечение малолетнего сына, его выселяют из квартиры... Однако, несмотря на все неприятности, отец-одиночка не сдался, так как больше всего в жизни хотел сделать из сына достойного человека. Как говорят авторы, в основу фильма легла подлинная история человека, который сумел осуществить свою мечту о счастье.

Режиссер Габриэль Муччино. Главную роль исполняет Уилл Смит. Сына героя играет сын актера Дрейден Смит. В других ролях: Тэнди Ньютон, Брайан Хоу. США, 2006.

Суббота, 24 марта

ТЕЛЕВИДЕНИЕ

«1-Й КАНАЛ»

5.20 «Линия смерти» — х. ф.
6.00 **Новости.**
6.10 «Линия смерти» — х. ф. (окончание).
7.20 Играй, гармонь любимая!
8.10 Дисней-клуб. «Русалочка», «Клуб Микки-Мауса».
9.00 Слово пастыря.
9.20 Здоровье.
10.00 **Новости (с субтитрами).**
10.20 Смак.
10.50 «Шальная звезда Ирины Аллегровой» — д. ф.
12.00 **Новости (с субтитрами).**
12.10 История песни.
13.20 Смешные люди.
14.20 «Принцесса на бобах» — х. ф.
16.30 Концерт Ирины Аллегровой.
18.00 **Вечерние новости (с субтитрами).**
18.20 Субботний «Ералаш».
18.50 Кто хочет стать миллионером?
19.50 Властелин горы.
21.00 **Время.**
21.30 Футбол. Отборочный матч чемпионата Европы-2008. Сборная Эстонии — Сборная России. Прямой эфир из Эстонии.
23.30 Высшая лига.
00.50 «Тора! Тора! Тора!» — х. ф.
4.30 «Офицер полиции» — т/с.

«РОССИЯ»

6.00 Доброе утро, Россия!
8.00 **Вести.**
8.10 **Вести (СПб).**
8.20 Военная программа.
8.40 Утренняя почта.
9.10 Субботник.
9.50 Вокруг света.
10.45 «Секрет успеха». Результаты голосования.
11.00 **Вести.**
11.10 **Вести (СПб).**
11.20 Сто к одному.
12.15 Комната смеха.
13.15 Клуб сенаторов.
14.00 **Вести.**
14.20 «Ларец Марии Медичи» — х. ф.
16.00 Игры разума (СПб).
16.25 Песенки моего двора (СПб).
16.55 По старому стилю. «Сыскное дело» (СПб).
17.20 **Вести. События недели (СПб).**
18.00 Субботний вечер.
20.00 **Вести.**
20.15 Секрет успеха.
21.20 «Обратный отсчет» — х. ф.
23.40 «Вне досягаемости» — х. ф.
1.20 «Упасть вверх» — х. ф.
4.20 — 5.56 «Лифт» — х. ф.

«НТВ»

5.20 «Дураки умирают по пятницам» — х. ф.
6.50 «Аргонавты», «Геракл у Адмета» — м. ф.
7.30 Сказки Баженова.
8.00 **Сегодня.**
8.15 Лотерея «Золотой ключ».
8.45 Без рецепта.
9.20 Смотр.
10.00 **Сегодня.**
10.20 Главная дорога.
10.55 Кулинарный поединок.
12.00 Квартирный вопрос.
13.00 **Сегодня.**
13.25 Особо опасен!
14.00 «Приезжая» — х. ф.
16.00 **Сегодня.**
16.25 Женский взгляд. Роман Виктюк.
17.00 Своя игра.
17.55 «Адвокат» — т/с.
19.00 **Сегодня.**
19.40 Профессия — репортер.
20.05 Программа максимум.
21.05 Русские сенсации.
22.00 Реальная политика.
22.40 «Убийцы» — х. ф.
1.10 Микс-файт. М-1. Бои без правил.
3.00 — 5.20 «Герои Келли» — х. ф.

«5-Й КАНАЛ»

Внимание! В квадратных скобках указаны отличия федерального вещания канала в кабельных сетях от программы для Петербурга и Ленинградской области.

[**7.00** «Бедный бедный Павел» — х. ф. **8.55** «Академия гладиаторов» — м. ф. **9.45** «Новая семейка Аддамс» — т/с. **10.30** «Легенда о Белом драконе» — х. ф.]
7.00 Показывает ЛОТ: «Новости», «Регион», «Вестник православия», «Прогноз погоды и самочувствия».
8.00 «Бедный бедный Павел» — х. ф.
10.00 «Новая семейка Аддамс» — т/с.
10.25 «Легенда о Белом драконе» — х. ф.
12.00 Наболевший вопрос.
12.45 Телекурьер.
13.00 «Дикий Запад» — х. ф.
14.45 «Неизвестный Чаплин» — д. ф.
15.45 Телекурьер.
16.00 «Магнитные бури» — х. ф.
[**17.45** «Агентство «Лунный свет» — т/с. **18.45** Телекурьер. **19.00** «Грязная дюжина» — х. ф. **21.40** Культурный слой. **22.10** Телекурьер.]
17.45 Телекурьер.
18.00 Культурный слой.
18.30 Показывает ЛОТ: «Новости вечером», «Регион», «Авто-Питер», «Прогноз погоды и самочувствия».
19.30 «Грязная дюжина» — х. ф.
22.10 Телекурьер.
22.40 5 песен на «Пятом».
23.25 «Любовная страсть» — х. ф.
1.30 Матчи НХЛ. «Монреаль» — «Лос-Анджелес».
3.15 — 5.05 «Другие ипостаси» — х. ф.

«СТС — ПЕТЕРБУРГ»

6.00 «Таинственный остров» — х. ф.
7.30 «Девочка в цирке» — м. ф.
7.55 «Радужная рыбка» — м. ф.
8.20 «Смешарики» — м. ф.
8.30 «Просто Норман» — м. ф.
9.00 Улица Сезам.
9.30 «Секретные материалы псов-шпионов» — м. ф.
10.00 «Лорд-хранитель» — х. ф.
12.00 Игры разума.
13.00 Свадебный переполох.
14.00 Снимите это немедленно!
15.00 «Отчаянные домохозяйки» — т/с.
16.00, 3.00 Истории в деталях. Специальный выпуск.
16.30 6 кадров.
16.40 «Ночная тусовка» — х. ф.
18.25 «Двое: я и моя тень» — х. ф.
20.25 «Моя прекрасная няня» — т/с.
21.00 «Питер FM» — х. ф.
22.50 20-я тожественная церемония вручения национальной кинематографической премии «НИКА».
3.20 «Солнечный штат» — х. ф.
5.35 Музыка на «СТС».

«ТНТ — САНКТ-ПЕТЕРБУРГ»

7.00 «Дед Мороз и лето» — м. ф.
7.25 «Приключения Рекса» — м. ф.
8.25 Век HI-TECH.
8.40, 1.30 Наши песни.
9.00 «Саша + Маша» — т/с.
9.40 Ресторан.
10.00 Школа ремонта. «Обыкновенный китайский модерн».
11.00 Такси в Питере.
11.30 Алло, гараж!
12.00 Звезды против караоке.
13.00 «Охотники на драконов» — м. ф.
13.30 «Новая жизнь Рокко» — м. ф.
14.00 «Котенок по имени Гав» — м. ф.
14.30, 21.00, 23.55, 1.55 Дом-2.
15.30 «Иллюзионист» — х. ф.
18.00 Cosmopolitan. Видеоверсия.
19.00 Мода на здоровье.
19.30 Женская лига.
20.00 Необъяснимо, но факт.
22.00 Комеди-клаб.
23.00 Наша Russia.
23.25 Секс с Анфисой Чеховой.
00.25 Няня спешит на помощь.
2.50 «След Розовой пантеры» — х. ф.
4.40 Москва: инструкция по применению. Дайджест.
5.10 Капитал.
5.55 — 6.45 Цена любви.

«NBN — РАМБЛЕР ТЕЛЕСЕТЬ»

7.00 Импульс.
7.30 Пресс-микс.
8.00, 13.30 «Последний из могикан» — м. ф.
8.25 Телемышка.
9.05, 15.30 Таласса. Люди моря.
10.00, 12.30, 20.30, 00.30 Вы — играй!
11.00, 17.00, 21.30 Железные доказательства-2.
12.00, 2.00 Техно.
14.00 «Ландра»: «Скажи — кто твой друг».
14.15 Мы — Петербурга дети.
14.30 Наука во дворе-2.
16.30 На грани возможного.
18.00 Животные в опасности.
19.00 Мастерская здоровья.
20.00 популярные истории о здоровье.
22.30 «Клеточный уровень» — д. ф.
23.30 Смелые решения.
1.30 «Экстранемецкий» — т/с.
2.30 На грани фола.

«25-Й — 7 ТВ»

5.00, 6.00, 7.00, 8.00, 9.00, 10.00, 11.00, 12.00, 13.00, 14.00, 15.00, 16.00, 17.00, 18.00, 19.00, 21.00, 22.00 7 новостей.
5.05 Зарядка для страны.
5.25, 6.25, 7.25 Веселые старты.
6.05, 7.05, 8.05 Музыкальный трек.
8.25 «Команда-мечта» — т/с.
9.05 Обзор мирового футбола.
10.05 Советский спорт.
10.25 Хоккей с мячом. Чемпионат России. Высшая лига. «Зоркий» (МО) — «Байкал-Энергия» (Иркутск).
11.05, 15.05, 20.10, 1.00 NBA Live!
11.25 Гольф. Европейская неделя.
12.05, 16.25, 17.25, 18.05, 19.25, 20.30, 2.30, 3.30 Экстремальный спорт.
12.25 Бега и скачки.
13.05, 17.05 AutoFashion.
13.25 Гольф сегодня.
14.05, 2.00 Звезда автострады.
14.25 Total регби.
15.25 Sports Watch.
16.05 Магия оружия.
19.05, 4.10 Картинг.
20.00, 4.00 Game Sport.
21.05 Диалоги о рыбалке.
22.05 Смертельные искусства.
23.00 Снукер.
1.10 Дартс.
2.10 Только не это!
4.30 Хоккей с мячом. Чемпионат России. Высшая лига. «Зоркий» (МО) — «СКА-Нефтяник» (Хабаровск).

«ТВ-3 — РОССИЯ»

6.00, 8.00 Мультфильмы.
7.30 «Люди Икс» — м. ф.
9.00 «Кольца Альманзора» — х. ф.
10.45 «Принцесса цирка» — х. ф.
13.30 Медицинское обозрение с Ю. Белянчиковой.
13.45 Возможности эстетической медицины в СПб.
13.50 Свет и тень.
14.00 «Тревожное воскресенье» — х. ф.
15.45 «Реальная любовь» — х. ф.
18.00 Киномания.
19.00 «Американский ниндзя-3. Кровавая охота» — х. ф.
21.00 «Копи царя Соломона» — х. ф.
23.00 «Лезвие ведьм» — т/с.
00.00 «Семья Сопрано» — т/с.
1.00 «Колдун» — х. ф.
3.00, 5.15 Другое кино.
3.15 «Джерри» — х. ф.
5.30 Муз.Relaks.

«КУЛЬТУРА — 29-Й КАНАЛ»

6.30 Евроньюс.
10.10 Библейский сюжет.
10.40 «Чужая родня» — х. ф.
12.15 Кто в доме хозяин.
12.45 «Тайная крепость» — х. ф.
14.20 Путешествия натуралиста.
14.50 Широкий формат.
15.20 «Русский Пьеро». Александр Вертинский.
16.00 «Весна» — х. ф.
17.45, 1.55 «Дворцы Европы»: «Хофбург и Шенбрунн. Мария Терезия, вдохновительница» — д. ф.
18.40 В вашем доме. Владимир Чернов.
19.25 Магия кино.
20.05 Мировые сокровища культуры. «Афинский акрополь» — д. ф.
20.20 Блеф-клуб.
21.05 Линия жизни. Сергей Капица.
22.00 Новости культуры.
22.25 Фестиваль спектаклей московского театра п/р О. Табакова. Л. Андреев. «Рассказ о семи повешенных». Режиссер М. Карбаускис.
00.10 «Частная жизнь шедевра»: «Весна» Сандро Боттичелли» — д. ф.
1.00 «Под гитару». Сергей и Татьяна Никитины.
1.40 «В мире басен» — м. ф.

«СТО — 31-Й КАНАЛ»

7.00, 3.00 Что на «СТО».
7.05 «Сыщики-2» — т/с.
8.00, 19.00 Тайны разведки.
8.25, 12.55 Непогода.
8.30 «Псы-пожарные» — м. ф.
8.55 Сказки дедушки Мокея.
9.30 «Бронзовая птица» — х. ф. (2).
10.35 «Балерина на корабле» — м. ф.
10.55 «Насреддин в Бухаре» — х. ф.
12.30 Парламент.
13.00 Между прошлым и будущим. «Театральные портреты».
13.30, 2.35 Тайны забытых побед.
14.00 Растительная жизнь.
14.30 «Кармелита» — т/с.
16.25 Для тебя. Федор Бондарчук.
17.15 «Театральная академия» — т/с.
18.15, 1.55 Геннадий Хазанов. «Жил-был я».
19.30 Время Петербурга.
20.00 «Сыщики-2» — т/с.
20.55 «Погоня за смерчем» — х. ф.
22.35 «Лолита» — х. ф.
00.50 Формула игры. Бильярд.
1.15 Концерт № 54.
3.05 СТО и одна ночь.

«ДОМАШНИЙ В ПЕТЕРБУРГЕ»

6.30 «Моя жизнь и я» — т/с.
7.00, 20.30 Домашние сказки.
7.30 «Последняя индульгенция» — х. ф.
9.30 Заграничные штучки.
9.45 Правильный дом.
10.00, 14.00 Декоративные страсти.
10.30 В мире животных.
11.30 Городское путешествие.
12.00 Мировые бабушки.
12.30 Спросите повара.
13.00, 22.45 Свободное время.
13.30 Друзья моего хозяина.
14.30 CARенина.
15.00 Дом с мезонином.
15.30 Цветная революция.
16.00 Библиотека «Огонька». Анатолий Найман.
16.30 «Нет спасенья от любви» — х. ф. (1, 2).
18.30 «Скорая помощь» — т/с.
19.30, 1.15 Звездные судьбы. Памела Андерсон (1).
21.00 «Инспектор ГАИ» — х. ф.
23.00 Что мы знаем о еде? «История острого соуса».
23.30 «Миклухо-Маклай» — х. ф.
2.00 «Молодые и дерзкие» — т/с.
5.40 Музыка на «Домашнем».

«МУЗ-ТВ»

5.00, 7.00, 17.10, 1.20, 3.00 «Муз-ТВ»-хит.
6.00, 2.00 Наше.
8.30 Твой выбор.
9.30 Da чарт.
10.30 Крутящий момент.
11.00 Zoom.
11.30 Ближе к звездам. Ферджи.
12.00 Секс городского типа.
13.00, 21.55 Блондинка в шоколаде.
13.30, 19.30 Звезды зажигают.
14.30 FAQ.
14.55 Концерт.
16.10, 22.25 Звезды под прицелом.
18.05 Хит-парад «20».
19.00 Мультфильмы.
20.25 Pro-кино.
20.55 Ближе к звездам.
23.20 «Муз-ТВ»-классик.

«РЕГИОНАЛЬНОЕ ТВ»

6.00 Музыкальный канал.
7.00 «Тройное зет» — м. ф.
7.25 «Дикая планета»: «Сноудония: царство воронов» — д. ф.
8.15 Лучшие из лучших.
8.40 Будьте здоровы.
9.05 «Дэнни — цепной пес» — х. ф.
11.15 Честная игра. Лотерея.
11.30 «Очевидец»: самое смешное.
12.30 Разговор с председателем.
12.45 «Грэйт-шоу» в интерьере.
13.00 Военная тайна.
14.00, 15.00, 16.00 «Солдаты-12» — т/с.
17.00 «Стая» — т/с.
18.00 «Марадона. Падение кумира» — д. ф.
18.30 Мужское начало.
19.00 Неделя.
20.00 «Астерикс и Обеликс. Миссия «Клеопатра» — х. ф.
22.30 Дальние родственники.
23.00 Бла-бла-шоу.
00.30 Про это: полный контакт.
1.30 «Любовь ранит» — х. ф.
2.05 «Превосходная месть» — х. ф.
2.35 «Двойная рокировка. Конец игры» — х. ф.
4.25 — 5.00 Ночной музыкальный канал.

«СПОРТ — 43-Й КАНАЛ»

4.50 Баскетбол. Евролига. Мужчины. «Партизан» (Сербия) — ЦСКА (Россия).
7.00, 8.55, 12.25, 16.40, 21.20, 1.05 Вести-спорт.
7.10 Чемпионат мира по водным видам спорта. Прыжки в воду. Финалы. Трансляция из Австралии.
9.05, 21.35 Вести-спорт. Местное время.
9.10 Летопись спорта. «Золотая эра советского плавания».
9.45 Точка отрыва.
10.15 Самый сильный человек. Чемпионат России-2006. Финал.
11.20 Чемпионат мира по водным видам спорта. Водное поло. Мужчины. Россия — Китай. Трансляция из Австралии.
12.35, 23.00 Фигурное катание. Чемпионат мира. Женщины. Произвольная программа. Прямая трансляция из Японии.
15.30 «На всех парусах». Key west-2007.
16.05 Футбол. Журнал Лиги чемпионов.
16.55, 19.10, 1.30 Хоккей. Чемпионат России. 1/4 финала. Прямая трансляция.
21.40 Чемпионат мира по водным видам спорта. Синхронное плавание. Команды. Произвольная программа. Финал. Трансляция из Австралии.
1.10 Чемпионат мира по водным видам спорта. Открытая вода. Женщины. 25 км. Трансляция из Австралии.
3.55 Чемпионат мира по водным видам спорта. Прыжки в воду. Женщины. Трамплин 3 м. 1/2 финала. Прямая трансляция из Австралии.

«ОТВ — ТВ ЦЕНТР»

6.10 «Председатель» — х. ф. (1).
8.00 АВВГДейка.
8.30 Православная энциклопедия.
9.00 Живая природа. «Песнь пустыни».
9.45 История государства Российского.
10.00 «Белоснежка» — фильм-сказка.
11.30, 14.30, 17.30, 00.00 События.
11.45 Репортер.
12.05 Солнечный круг.
12.50 Сто вопросов взрослому. Ирина Слуцкая.
13.40 Городское собрание.
14.45 «От Февральской революции к Октябрьской контрреволюции» — д. ф.
15.35 «Выстрел в тумане» — х. ф.
17.45 Петровка, 38.
18.00 Миссия «Благая весть».
18.50 Свой дом.
19.00 «Пуаро Агаты Кристи» — т/с.
21.00 Постскриптум.
22.05 «Сегодня ты умрешь» — х. ф.
00.15 «Калифорния» — х. ф.
3.40 «Одно дело на двоих» — т/с.
4.45 — 6.10 «Призрак» — х. ф.

«MTV — МУЗЫКАЛЬНОЕ ТВ»

6.00 Музыка на завтрак.
10.00 Рингтон-чарт.
11.00 ПросТАЯ связь.
12.00 Aeromotor Time.
12.30 Виртуалити.
13.00 Хочу все снять!
13.30 Тачку на прокачку.
14.00 News-блок Weekly.
14.30 Поцелуй навылет.
15.30 Live с Биланом.
17.00 Звездная жизнь знаменитых наследниц.
18.00 О! Кино!
18.15 Comme il Faut.
18.30 Ты кинозвезда.
19.00 Правдивые голливудские истории: дочери рок-звезд.
20.00 SHIT-парад.
20.30 Большой киночарт.
21.00 Гид по стилю.
21.30 Звездный стиль. Eva Longoria.
22.00 Самые сексуальные.
23.00 RECORDные новости.
23.30 Правда жизни: другие мужчины.
00.30 Центр ритма.
1.30 Музыка на ночь.

РАДИО

«РАДИО РОССИИ»

8.10 — 10.00 — Невское утро. 10.10 — Детский остров. В. Мало. «Без семьи» (1). 10.35 — Маленький концерт. 11.10 — Кругозор. 12.10 — Театр у вас дома. А. Куприн. «Олеся». Радиоспектакль (2). 13.10 — Посоветуйте, доктор. 14.10 — Глядя из Петербурга. 15.10 — Русский музей. 15.25 — Звезды не гаснут. 16.10 — История любви (1). 16.30 — Новая библиотека. 17.10 — Музыка на «Радио России». 17.20 — Деловой клуб. 17.30 — Для старшеклассников. «Квадраслов». 18.10 — Петербургский автограф. 19.10 — Парламентская неделя. 19.35 — Высокое напряжение. 20.10 — Канал «Невский проспект». 21.10 — Встреча с песней. 22.10 — Мой путь. Рэй Конифф и Джеймс Ласт. 23.10 — Ближе к полуночи.

«ПЕТЕРБУРГ»

6.00 — Календарь дня. Большой прогноз погоды. 6.05 — 8.00 — Утренний концерт. 7.00 — Новости. 8.00 — 12.00 — Петербургская панорама. 8.00 — Программа передач. Утренняя зарядка. 9.00 — Новости культуры. Большой экран. Детская страничка. 10.00 — Субботний променад. Гость дня. 11.00 — Глобус. Актерское фойе. Попробуем. 12.05 — 16.00 — Полдень. 12.05 — Соло для души. 13.00 — Под созвездием Пегаса. Обзор газеты «ТиР». 14.05 — Поговорим о... «Психология меломана». 15.00 — Духовное наследие России. 16.05 — Великие русские актеры и режиссеры в спектаклях Мариинского театра (2). 17.05 — Романс о романсе. От танца к танцу. 18.05 — Литературный Петербург. 18.45 — Все мазурки Ф. Шопена играет П. Егоров. 19.00 — Субботний вечер в радиотеатре. «Звезда адмирала». Радиоспектакль. Страницы жизни А. Колчака. 21.00 — 33 оборота. 21.30 — А. Грин. «Лебедь». 22.00 — Синяя птица. 23.05 — Джазовый калейдоскоп. «Зазеркалье». 00.00 — Ди-джей-клуб радио «Петербург» (на волне 4,32 м).

ТЕЛЕАНОНСЫ, СУББОТА, 24 МАРТА

● ХУДОЖЕСТВЕННЫЕ ФИЛЬМЫ

«Линия смерти»
5.20, «1-й канал»
Детектив по мотивам романа В. Черняка «Правило Рори». Одинокий человек, талантливый мастер-стеклодув, чьи произведения выставляются на вернисажах, живет в изысканно обставленной квартире. Но это — одна сторона его жизни. Режиссер В. Шиловский. В ролях: В. Шиловский, А. Ливанов, Т. Догилева, И. Смоктуновский. 1991.

«Таинственный остров»
6.00, «СТС — Петербург»
Приключенческий фильм по одноименному роману Ж. Верна. Режиссер Э. Пенцлин. В ролях: А. Краснопольский, П. Киянский, И. Козлов, А. Андриенко. 1941.

«Председатель»
6.10, «ОТВ — ТВ Центр»
Драма. 1947 год. Бывший фронтовик, лишившийся на войне руки, возвращается в родное село. Хозяйство разорено, люди бедствуют, на колхозной работе одни женщины, мужчины подались в город на заработки. Режиссер А. Салтыков. В ролях: М. Ульянов, Н. Мордюкова, И. Лапиков, В. Невинный. 1964.

«Бедный бедный Павел»
8.00, «5-й канал»
Исторический фильм. Император Павел I пытался одним махом покончить со многими российскими нелепицами, сделать огромную страну процветающей, а народ заставить быть счастливым. Но его пребывание на престоле закончилось смертью от рук тех, кому он больше всего доверял. Режиссер В. Мельников. В ролях: В. Сухоруков, О. Янковский, О. Мысина. 2003.

«Лорд-хранитель»
10.00, «СТС — Петербург»
Фильм-фэнтези. Группа авантюристов на далекой планете сражается с силами зла, угрожающими их миру. Возглавляет движение благородный герой, последний лорд-хранитель, бросивший вызов Мраку и Туману. Режиссер Р. Кэрролл. В ролях: Т. Остин, У. Бумиллер, Ч. Хестон. США, 1996.

«Белоснежка»
10.00, «ОТВ — ТВ Центр»
Фильм-сказка. Режиссер К. Томпсон. В ролях: М. Ричардсон, К. Крюк, Т. Ирвин. США, 2001.

«Легенда о Белом драконе»
10.25, «5-й канал»
Фильм-сказка. Маленький мальчик с отцом приезжают в командировку в государство Каристан и поселяются в доме ведьмы, где мальчик знакомится с красивой, но незрячей приемной дочерью хозяйки. Режиссеры: Е. Домарадский, Я. Моргенштейн. В ролях: К. Ллойд, Д. У. Стоун, Э. Балсон. Польша, США, 1986.

«Чужая родня»
10.40, «Культура — 29-й канал»
Драма по мотивам повести В. Тендрякова «Не ко двору». Режиссер М. Швейцер. В ролях: Н. Рыбников, Н. Мордюкова, Л. Малиновская, Л. Быков. 1955.

«Насреддин в Бухаре»
10.55, «СТО — 31-й канал»
Комедия по роману Л. Соловьева «Возмутитель спокойствия». Фольклорный персонаж Насреддин благодаря находчивости и выдумке противостоит жестокому эмиру. Режиссер Я. Протазанов. В ролях: Л. Свердлин, Э. Геллер, Н. Волков. 1943.

«Тайная крепость»
12.45, «Культура — 29-й канал»
Приключения. На берегу Черного озера дети целыми днями играют в странную игру. Они ведут безжалостную войну между конкистадорами и индейцами. Режиссер Р. Кентин. В ролях: Д. Леклерк-Кутюр, М. Дюпюи, Р. Гаде-Луазо. Канада, 2001.

«Дикий Запад»
13.00, «5-й канал»
Вестерн. Режиссер Э. Кастеллари. В ролях: Д. Пэланс, Д. Прете, Л. Стандер. Италия, 1972.

«Приезжая»
14.00, «НТВ»
Мелодрама. В деревню приехала новая учительница географии — бывшая воспитанница детского дома. Вместе с ней пятилетняя дочь, растущая без отца. Режиссер В. Лонской. В ролях: Ж. Прохоренко, А. Михайлов, Е. Кузьмина. 1977.

«Принцесса на бобах»
14.20, «1-й канал»
Мелодрама. Бизнесмен Пупков решает с помощью фиктивного брака поменять свою неблагозвучную фамилию на более изысканную. Его знакомят с посудомойкой, которая принадлежит к знатному роду Шереметевых. Режиссер В. Новак. В ролях: Е. Сафонова, С. Жигунов, В. Конкин. Россия, Украина, 1997.

«Ларец Марии Медичи»
14.20, «Россия»
Детектив. Бизнесмен и антиквар, приехавший в Ленинград, бесследно исчезает. Режиссер Р. Фрунтов. В ролях: В. Рыжаков, К. Лучко, Э. Виторган. 1980.

«Иллюзионист»
15.30, «ТНТ — Санкт-Петербург»
Криминальная драма. Безродный, но очень талантливый иллюзионист всю жизнь любил только одну девушку. Но именно на ней решил жениться кронпринц Австрии — жестокий, ревнивый, жадный. Режиссер Н. Брюгер. В ролях: Э. Нортон, П. Джаматти, Д. Бил. США, Чехия, 2006.

«Выстрел в тумане»
15.35, «ОТВ — ТВ Центр»
Детектив. Работа молодого ученого привела к сенсационным результатам, которые заинтересовали представителей иностранной разведки. Режиссеры: А. Бобровский, А. Серый. В ролях: В. Краснопольский, Л. Скирда, Б. Оя. 1963.

«Магнитные бури»
16.00, «5-й канал»
Драма. Современный провинциальный город с большим металлургическим комбинатом. В кабинетах завода делят собственность, в цехах рабочие бьются с рабочими. Герой — в гуще событий. Режиссер В. Абдрашитов. В ролях: М. Аверин, В. Толстоганова. 2003.

«Весна»
16.00, «Культура — 29-й канал»
Музыкальная комедия. Режиссер Г. Александров. В ролях: Л. Орлова, Н. Черкасов, Ф. Раневская, Р. Зеленая, Р. Плятт. 1947.

«Нет спасенья от любви»
16.30, «Домашний в Петербурге»
Комедия. Красивая, смешная и трогательная сказка, в которой есть и преображение очаровательной Золушки, и страстный роман мафиозо-Кощея, и приключения двух недотеп-киллеров, и любовь, от которой спасенья нет. Режиссер Е. Сущева. В ролях: А. Жарков, К. Лавроненко, Л. Лужина. 2003.

«Ночная тусовка»
16.40, «СТС — Петербург»
Комедия. Четыре подружки решили провести вечеринку с шиком. Вечер закончился великолепно — они похитили машину, пробрались в ночной клуб, пережили первый поцелуй и узнали о себе намного больше, чем знали до этого. Режиссер Д. Нассбаум. В ролях: А. Вега, М. Бурем, С. Тейлор-Комптон. США, 2004.

«Американский ниндзя-3. Кровавая охота»
19.00, «ТВ-3 — Россия»
Боевик. Герой, потерявший родителей и воспитанный учителем-японцем в традициях ниндзя, приезжает на международный турнир карате. Злоумышленники разрабатывают в секретной лаборатории смертоносный вирус, чтобы испытать его на победителе чемпионата. Режиссер С. Сандстром. В ролях: Д. Брэдли, С. Джеймс, М. Чан. США, 1989.

«Пуаро Агаты Кристи»: «Убийство на поле для гольфа»
19.00, «ОТВ — ТВ Центр»
Детектив. Пуаро, путешествуя, возвращается во Францию и останавливается в отеле «Площадка для гольфа». Владелец отеля утверждает, что его жизни угрожает опасность, и нанимает Пуаро для выяснения обстоятельств этого дела. Режиссер Э. Грив. В ролях: Д. Суше, Х. Фрезер, Д. Флетчер. Великобритания, 1994.

«Грязная дюжина»
19.30, «5-й канал»
Боевик. Вторая мировая война. Майор английских десантных войск выбирает из заключенных-смертников дюжину для уничтожения немецкого комсостава. Вчерашние зеки получают шанс избежать казни, проявив себя в деле. Номинант четырех наград киноакадемии «Оскар». Режиссер Р. Олдрич. В ролях: Л. Марвин, Ч. Бронсон, Д. Кассаветес. США, 1967.

«Астерикс и Обеликс. Миссия «Клеопатра»
20.00, «Региональное ТВ»
Комедия. Астерикс и Обеликс отправляются в Египет, чтобы помочь архитектору построить дворец царице Клеопатре. Трудность задачи — в сроках: дворец должен быть построен за три месяца! Режиссер А. Шаба. В ролях: К. Клавье, Ж. Депардье, М. Беллуччи. Франция, Германия, 2002.

«Погоня за смерчем»
20.55, «СТО — 31-й канал»
Триллер. После трагической гибели мужа, охотника за смерчами, героиня продолжила его дело. Когда по штату Колорадо пронесся «бесшумный» торнадо, повлекший за собой человеческие жертвы, она отправилась на место события. Режиссер М. Собел. В ролях: К. Макгиллис, В. Ларсон. США, 2000.

«Питер FM»
21.00, «СТС — Петербург»
Лирическая комедия. Она — диджей на популярном питерском радио, он — молодой архитектор. Девушка готовится к свадьбе с бывшим одноклассником, парень победил в международном конкурсе архитекторов, и теперь его зовут на работу в Германию. Режиссер О. Бычкова. В ролях: Е. Цыганков, Е. Федулова, В. Машков. 2006.

«Копи царя Соломона»
21.00, «ТВ-3 — Россия»
Приключения. Отец героини отправляется на поиски бриллиантовых копей царя Соломона и пропадает без вести. Очаровательная дочь затевает операцию по его спасению. Кто же будет ее проводником? Режиссер Д. Л. Томпсон. В ролях: Р. Чемберлен, Ш. Стоун, Х. Лом. США, 1985.

«Питер FM». Евгений Цыганов в кадре из фильма. «СТС — Петербург».

«Инспектор ГАИ»
21.00, «Домашний в Петербурге»
Драма. Бескомпромиссный инспектор ГАИ останавливает нарушителя — начальника станции технического обслуживания. Начальник, используя свои связи, пытается «поставить на место» не в меру ретивого милиционера. Режиссер Э. Уразбаев. В ролях: С. Никоненко, Н. Михалков, О. Ефремов, М. Левтова. 1982.

«Обратный отсчет»
21.20, «Россия»
Боевик. Череда террористических актов захлестнула мир: Турция, Багдад, Мадрид. Следующей целью террористы выбрали Москву. Режиссер В. Шмелев. В ролях: А. Мерзликин, М. Суханов, О. Акиньшина, Л. Ярмольник. 2007.

«Лолита»
22.35, «СТО — 31-й канал»
Драма по одноименному роману В. Набокова. Режиссер Э. Лайн. В ролях: Д. Айронс, Д. Суэйн, М. Гриффит. США, 1997.

«Убийцы»
22.40, «НТВ»
Боевик. Профессиональный убийца вполне может считать себя «лучшим в профессии», так как несколько лет назад лично расправился со своим главным конкурентом, русским по происхождению. Теперь все главные заказы идут только к нему. Режиссер Р. Доннер. В ролях: С. Сталлоне, А. Бандерас, Д. Мур. США, 1995.

«Любовная страсть»
23.25, «5-й канал»
Драма. Молодой и привлекательный капитан кавалерии влюблен в замужнюю женщину. Но его переводят в другой гарнизон. А там в него влюбляется безобразная и больная девушка, кузина коменданта. И эта страсть перерастает в одержимость. Режиссер Э. Скола. В ролях: Б. Жиродо, Л. Антонелли, Ж.-Л. Трентиньян. Италия, Франция, 1981.

«Миклухо-Маклай»
23.30, «Домашний в Петербурге»
Историко-биографический фильм. 7 сентября 1871 года у северо-восточных берегов Новой Гвинеи бросил якорь русский корвет «Витязь». Впервые на загадочный для европейцев остров ступила нога белого человека. Этим путешественником был Миклухо-Маклай. Режиссер А. Разумный. В ролях: С. Курилов, Г. Григорьева, М. Астангов. 1947.

«Вне досягаемости»
23.40, «Россия»
Боевик. Бывший спецназовец решил посвятить остаток жизни спасению и воспитанию детей, волею судеб оставшихся без родителей. Он решает навестить одну из своих подопечных. Режиссер По-Чин Леонг. В ролях: С. Сигал, М. Шульц, А. Вагнер. США, 2004.

«Калифорния»
00.15, «ОТВ — ТВ Центр»
Триллер. Журналист и его возлюбленная-фотограф собирают материалы для книги о маньяках-убийцах. Для этого они отправляются в места, где совершаются преступления. Режиссер Д. Сенья. В ролях: Б. Питт, Д. Льюис, Д. Духовны. США, 1993.

«Тора! Тора! Тора!»
00.50, «1-й канал»
Исторический фильм. Американский тихоокеанский флот был атакован и частично уничтожен японцами в воскресное утро 7 декабря 1941 года. Бомбардировка американской военной базы Перл-Харбор на Гаваях привела к вступлению США во вторую мировую войну, изменив ход мировой истории. Режиссер Р. Флейшер. В ролях: Т. Масуда, К. Фукасаку, М. Бэлсам. США, 1970.

«Упасть вверх»
1.20, «Россия»
Драма. Героиня умна, красива и обеспечена. У нее есть богатый муж, роскошная квартира — а счастья нет. Режиссеры: С. Гинзбург, А. Стриженов. В ролях: Е. Крюкова, А. Феклистов, Е. Сидихин. 2002.

«Двойная рокировка. Конец игры»
2.35, «Региональное ТВ»
Боевик. В полицейском отряде появляется новичок. Новобранец в подозрительно короткие сроки делает успешную карьеру, что наталкивает на мысль о том, что дело здесь не обошлось без поддержки криминальных структур, связанных с триадой. Режиссеры: Э. Лау, А. Мак. В ролях: Э. Лау, Л. Лай, Т. Леун. Гонконг, 2003.

«След Розовой пантеры»
2.50, «ТНТ — Санкт-Петербург»
Криминальная комедия. Знаменитый бриллиант «Розовая пантера» снова украден. И опять на его поиски отправляется инспектор. След бриллианта ведет в Америку — герой садится в самолет. А через пару часов этот самолет терпит крушение. Режиссер Б. Эдвардс. В ролях: П. Селлерс, Д. Найвен, Капучине. США, Великобритания, 1982.

«Герои Келли»
3.00, «НТВ»
Приключения. Вторая мировая война. Американская армия ведет бои за освобождение Франции. Разжалованный из лейтенантов сержант Келли узнает от пленного немецкого офицера о запасе золота на 16 миллионов долларов. Запас хранится в городке, находящемся в тылу врага. Режиссер Б. Д. Хаттон. В ролях: К. Иствуд, Т. Савалас, Д. Сазерленд. США, Югославия, 1970.

«Другие ипостаси»
3.15, «5-й канал»
Фантастика. Ученый из Гарварда верит в то, что измененные состояния материи абсолютно реальны. Отключая органы чувств под действием галлюциногенных препаратов, он исследует «другие ипостаси», лавируя в потоке собственного подсознания. Режиссер К. Расселл. В ролях: У. Херт, Б. Браун, Д. Бэрримор. Великобритания, 1980.

«Солнечный штат»
3.20, «СТС — Петербург»
Драма. Амбициозные разработчики земель подготавливают план модернизации и застройки небольшого прибрежного городка в штате Флорида. Однако местные жители, среди которых много пожилых темнокожих американцев, выступают категорически против каких-либо перемен. Режиссер Д. Сэйлз. В ролях: А. Льюис, А. Кинг, А. Бассетт. США, 2002.

«Лифт»
4.20, «Россия»
Триллер. Несколько несчастных случаев, происшедших в лифте небоскреба компании «Икарус», подтолкнули вызванного мастера-ремонтника к неожиданному открытию... «Гран-при» на фестивале фантастических фильмов в Авориазе, Главный приз Golden Calf на Голландском кинофестивале. Режиссер Д. Маас. В ролях: Х. Стапель, Ж. ван Далсум, П. Ромер. Нидерланды, 1983.

«Призрак»
4.45, «ОТВ — ТВ Центр»
Драма. Неожиданная смерть брата, инспектора рыбнадзора, изменила жизнь пристрастившегося к бутылке бывшего спортсмена. Он решает мстить браконьерам, ответственным за смерть брата. Режиссер Н. Орлов. В ролях: Н. Высоцкий, Ю. Назаров, В. Толоконников. 1991.

● СЕГОДНЯ В ПРОГРАММЕ

«Неизвестный Чаплин»
14.45, «5-й канал»
Документальный сериал. Фильм, основанный на эксклюзивных интервью, объясняет многие аспекты великолепной карьеры актера. США, 1983.

«Игры разума»
16.00, «Россия»
В гостях у ведущей авторской программы Л. Нарусовой — известный российский режиссер, художественный руководитель Пушкинского театра Валерий Фокин.

«Песенки моего двора»
16.25, «Россия»
Весна — прекрасное время для любви и для песен. Поэтому в нашем старом дворе не только расцвели весенние цветы, убежала гулять кошка Клеопатра, но и преобразились все женщины. Красавица Аннет запела песню о молодом лейтенанте и об очаровательных глазках, и даже участковая София Павловна вспомнила веселую песню о Челите — девчонке, которую так все любят.

ЧТО ПОЧИТАТЬ

Мария КАМЕНЕЦКАЯ

Петр Чейгин. «Пернатый снег». Москва, «Новое Литературное Обозрение», 2007 г.

Поэт Петр Чейгин, переехав в Ленинград в 1960-х, вскоре стал ярким и заметным поэтом из плеяды «совсем непечатных». Сборник «Пернатый снег» — его первая и единственная книга.

«Его родословная очевидна: Хлебников, Мандельштам, Тарковский, все самые «нищие», самые «птичьи» поэты, очарованные самим веществом русского слова... и простой метрикой нашего стиха», — пишет в предисловии к сборнику Ольга Седакова.

Поэзия Чейгина — это глубокое погружение в текст, исследование не столько мира, сколько мира текста. Чейгин, кажется, увлечен природой поэзии гораздо сильнее, чем внешними событиями. Поэтому и его тексты — пристальный взгляд на собственные ощущения. Попытка того, чтобы ощущения и слова существовали в одном ритме, в одном пространстве.

Тексты Чейгина — нарочито непростые; слова и метафоры — как будто шифры. Нужно ли их разгадывать? Нужно ли анализировать ощущения?

Так или иначе, но «непростота» Чейгина завораживает. Точность слова и тонкость мысли обнаруживают настоящего поэта:

— Бездомный день, я — твой
солдат, оранжевая ветвь.
Созвездье выплеснуло тень, и
стих трамвайный ветр...

«Уксус и крокодилы». 38 лучших рассказов 2006 года. Составитель Макс Фрай. Санкт-Петербург, «Амфора», 2007 г.

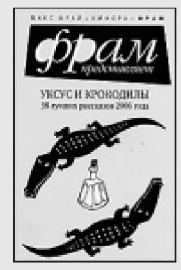

«Лучшее» — это опасная зона. Все с пометкой «лучшее» волей-неволей провоцирует завышенные ожидания. А если надеешься на слишком многое, то рискуешь здорово разочароваться.

Не знаю, по какому принципу Макс Фрай отбирает рассказы для ежегодного сборника: спрашивает знакомых, роется в Интернете или объявляет конкурс: ее личное дело, в конце концов. Важен результат. Собственно, это-то и обидно. «Лучшее» оказалось не то что не лучшим, а посредственным.

Во-первых, читать биографии авторов интереснее, чем их рассказы, а это не очень хорошо. Во-вторых, в сборнике рассказов почти нет историй. Так, зарисовки, абстрактные картинки, этюды, анекдоты. Есть несколько симпатичных вещиц, которые теряются на общем фоне. Но так, чтобы рассказ стал «маленькой жизнью» — с упругим сюжетом, несколькими персонажами, конфликтом... Не ждите.

Во всем виновато слово «лучшее». Уберите его из названия, и вопросов не возникнет. Просто «38 рассказов 2006 года».

Э.-Т.-А. Гофман. «Сказки». Санкт-Петербург, «Вита Нова», 2006 г.

Угрюмый прекрасный сказочник всю жизнь боялся сойти с ума, занимался музыкой и страдал от тяжелой болезни. Вопреки обстоятельствам Гофман сочинял сказки такие замечательные и жуткие, что страшнее и талантливее с тех пор никто не написал.

В издание вошли самые знаменитые произведения — «Золотой горшок», «Песочный человек», «Крошка Цахес», «Щелкунчик и мышиный король», «Королевская невеста». Взрослых эти сказки пугают, дети — часто смеются.

Для дополнительного «устрашения» — иллюстрации Михаила Гавричкова. Мистические существа, безглазые дамы, носатые господа во фраках, узкие улочки, населенные кошмарами и видениями. Густыми, подробными штрихами Гавричков визуализирует мир Гофмана. Сказочные герои Гавричкову по душе: он любит рисовать циркачей, музыкантов, обитателей городского дна и, вероятно, жителей параллельной реальности.

Только не читайте Гофмана «с картинками» на ночь — не уснете.

Воскресенье, 25 марта

ТЕЛЕВИДЕНИЕ

«1-Й КАНАЛ»

6.00 **Новости.**
6.10 «Салон красоты» — х. ф.
7.50 Служу Отчизне!
8.30 Дисней-клуб. «Дональд Дак представляет...», «Черный плащ».
9.20 Умницы и умники.
10.00 **Новости (с субтитрами).**
10.10 Непутевые заметки.
10.30 Пока все дома.
11.20 Фазенда.
12.00 **Новости (с субтитрами).**
12.10 Живой мир. «Планета Земля».
13.05 Их разыскивает милиция.
13.40 Фигурное катание. Чемпионат мира. Показательные выступления. Передача из Японии.
15.10 «Николай Еременко. Последний пылко влюбленный» — д. ф.
16.10 «Подари мне лунный свет» — х. ф.
18.00 Времена.
19.00 Цирк со звездами.
21.00 **Воскресное «Время».**
21.45 «Дневной дозор» — х. ф.
00.20 Бермудский треугольник.
1.20 «Луна» — х. ф.
4.10 «Магия имени» — д. ф.

«РОССИЯ»

5.55 «Дело № 306» — х. ф.
7.30 Студия «Здоровье».
8.00 **Вести.**
8.10 **Вести (СПб).**
8.20 Сельский час.
8.50 Диалоги о животных.
9.20 «Эволюция Петра Сенцова» — м. ф.
9.35 «Расследование» — х. ф.
11.00 **Вести.**
11.10 **Вести (СПб).**
11.20 «Городок». Дайджест.
11.50 Сам себе режиссер.
12.45 Смехопанорама.
13.15 Парламентский час.
14.00 **Вести.**
14.20 «Фитиль» № 125.
15.10 Вести. Дежурная часть.
15.40 Честный детектив.
16.10 «Новая волна» в Юрмале. Лучшее.
18.05 «Бухта Филиппа» — т/с.
20.00 **Вести недели.**
21.00 Специальный корреспондент.
21.25 «Комната с видом на огни» — х. ф.
23.25 «И грянул гром» — х. ф.
1.25 «Дорога на Арлингтон» — х. ф.
3.35 «Доктор Вегас» — т/с.
4.15 — 4.56 Евроньюс.

«НТВ»

5.20 «Убийцы» — х. ф.
7.20 «Трое из Простоквашино», «Каникулы в Простоквашино» — м. ф.
8.00 **Сегодня.**
8.15 Лотерея «Русское ЛОТО».
8.40 Дикий мир.
9.15 Их нравы.
10.00 **Сегодня.**
10.20 Едим дома!
10.55 Счастливый рейс.
11.45 Top Gear.
12.20 Авиаторы.
13.00 **Сегодня.**
13.25 Тридцатая глава.
14.00 «Роковая красотка» — х. ф.
16.00 **Сегодня.**
16.20 Один день. Новая версия.
17.00 Своя игра.
17.55 «Адвокат» — т/с.
19.00 **Сегодня. Итоговая программа.**
19.50 Чистосердечное признание.
20.20 Чрезвычайное происшествие. Обзор за неделю.
20.55 Главный герой.
22.00 Воскресный вечер.
23.15 «Взрыватель» — х. ф.
1.00 «Адвокат» — т/с.
2.45 «Роковая красотка» — х. ф.
4.25 — 6.00 «Приезжая» — х. ф.

«5-Й КАНАЛ»

Внимание! В квадратных скобках указаны отличия федерального вещания канала в кабельных сетях от программы для Петербурга и Ленинградской области.

[**7.00** «Осторожно: яд!» — д. ф. **7.30** Клуб знаменитых хулиганов. **8.10** «Мудрость гномов» — м. ф. **8.35** «Боевые операторы» — д. ф. **9.05** «Тайная крепость» — х. ф. **10.40** Игра ума. **11.35** Не вовремя. **12.05** «Мы из джаза» — х. ф. **13.40** К доске. **14.20** «Следы Улисса» — д. ф. **14.50** Энергичные люди. **15.35** Фестиваль гитарного джаза. **16.05** «Бедный бедный Павел» — х. ф. **18.00** «Дом, в котором все вверх дном» — т/с. **18.30** Люди встречаются...]
7.00 Показывает ЛОТ: «Новости вечером», «Регион», «Прогноз погоды и самочувствия».
8.00 Клуб знаменитых хулиганов.
8.40 «Боевые операторы» — д. ф.
9.10 «Тайная крепость» — х. ф.
10.45 Игра ума.
11.40 Не вовремя.
12.10 «Мы из джаза» — х. ф.
13.45 К доске.
14.30 «Следы Улисса» — д. ф.
15.00 «Бедный бедный Павел» — х. ф.
17.00 «Дом, в котором все вверх дном» — т/с.
17.25 Люди встречаются...
18.30 Показывает ЛОТ: «Эхо недели», «Регион», «Прогноз погоды и самочувствия».
19.30 **Главное.**
20.30 «Возвращение блудного мужа» — х. ф.
22.20 Совершенно секретно.
23.15 Неделя в большой стране.
00.15 оПять о футболе.
1.15 — 2.55 «Месть Фу Манчу» — х. ф.

«СТС — ПЕТЕРБУРГ»

6.00 «В дальнем плавании» — х. ф.
7.30 «Цветик-семицветик» — м. ф.
7.55 «Радужная рыбка» — м. ф.
8.20 «Смешарики» — м. ф.
8.30 «Просто Норман» — м. ф.
9.00 Улица Сезам.
9.30 «Секретные материалы псов-шпионов» — м. ф.
10.00 Самый умный.
12.00 Жизнь прекрасна.
14.00 Снимите это немедленно!
15.00 Мать и дочь.
16.00, 1.15 Истории в деталях. Специальный выпуск.
16.30 6 кадров.
17.10 «Иван Подушкин. Джентельмен сыска-2»: «Надувная женщина для Казановы» — т/с.
21.00 «Агент по кличке Спот» — х. ф.
23.00 Слава богу, ты пришел!
00.20 Кино в деталях.
1.35 «Максимальное ускорение» — х. ф.
3.15 «Красотки» — х. ф.
5.20 Музыка на «СТС».

«ТНТ — САНКТ-ПЕТЕРБУРГ»

7.00 «Обезьяна с острова Саругасима», «Вот так тигр!» — м. ф.
7.25 «Приключения Рекса» — м. ф.
8.40, 1.05 Наши песни.
9.00, 19.00 «Саша + Маша» — т/с.
9.40 Мода на здоровье.
10.00 «Иллюзионист» — х. ф.
12.25 «Котенок с улицы Лизюкова», «Волк и семеро козлят» — м. ф.
13.00 «Охотники на драконов» — м. ф.
13.30 «Новая жизнь Рокко» — м. ф.
14.00 «Котенок по имени Гав» — м. ф.
14.30, 21.00, 00.35, 1.25 Дом-2.
15.30 «Сделка с дьяволом» — х. ф.
18.00 Звезды против караоке.
19.30 Ресторан.
20.00 Битва экстрасенсов.
22.00 Комеди-клаб.
23.00 Секс с Анфисой Чеховой.
23.30 Cosmopolitan. Видеоверсия.
2.20 «Проклятие Розовой пантеры» — х. ф.
4.25 — 5.30 Капитал.

«NBN — РАМБЛЕР ТЕЛЕСЕТЬ»

7.00 Импульс.
8.00, 13.30 «Последний из могикан» — м. ф.
8.25 Телемышка.
9.05, 15.30 Таласса. Люди моря.
10.00, 12.30, 20.30, 00.30 Вы — играй!
11.00, 17.00, 21.30 Железные доказательства-2.
12.00, 2.00 Техно.
14.00 «Рипли в поисках невероятного» — м. ф.
14.30 Наука во дворе-2.
16.30 На грани возможного.
18.00, 23.00 Животные в опасности.
19.00 Мастерская здоровья.
20.00 Уступи дорогу.
22.30 «Клеточный уровень» — д. ф.
23.30 Смелые решения.
1.30 «Экстранемецкий» — т/с.
2.30 На грани фола.

«25-Й — 7 ТВ»

5.00, 6.00 Веселые старты.
6.30 «Спиди-гонщик» — м. ф.
7.00 Музыкальный трек.
7.10, 2.30, 3.30 Экстремальный спорт.
7.30 «Карола Казини. На крутых виражах» — т/с.
9.00 Спортивная неделя Подмосковья.
9.10 Смертельные искусства.
10.00 Бусидо. Путь воина.
11.00 Game Sport.
11.10, 20.10, 1.00 NBA Live!
11.30, 20.30 Total регби.
12.00, 21.00 Sports Watch.
12.30, 4.00 Бега и скачки.
13.00 Большой гоночный уик-энд. MotoGP, IndyCar.
18.30 Классика футбола. Исторические матчи.
20.00 Звезда автострады.
21.30 Гольф сегодня.
22.00 Картинг.
22.10 KOTV. Классика бокса.
23.00 Снукер.
1.10 Дартс.
2.00 AutoFashion.
2.10 Только не это!
4.30 Хоккей с мячом. Чемпионат России. Высшая лига. «Зоркий» (МО) — «Байкал-Энергия» (Иркутск).

«ТВ-3 — РОССИЯ»

6.00, 7.00, 8.00 Мультфильмы.
6.30 Жизнь, полная радости.
7.30 «Люди Икс» — м. ф.
9.00 «О бедном гусаре замолвите слово» — х. ф.
12.00 «Арабские ночи» — х. ф.
16.00 «Перехват» — х. ф.
18.00 Киномания.
19.00 «Алан Куотермейн и потерянный город золота» — х. ф.
21.00 «Даже не думай» — х. ф.
23.00 «Лезвие ведьм» — т/с.
00.00 «Семья Сопрано» — т/с.
1.00 «Ход конем» — х. ф.
3.00 «Дом гнева» — х. ф.
5.00 Муз.Relaks.

«КУЛЬТУРА — 29-Й КАНАЛ»

6.30 Евроньюс.
10.10 Капучино.
10.40 «Старая, старая сказка» — х. ф.
12.10 Легенды мирового кино. Ингрид Бергман.
12.40 Музыкальный киоск.
12.55 «Дом для Кузьки», «Приключения Домовенка», «Сказка для Наташи», «Возвращение Домовенка», «Волк и семеро козлят на новый лад» — м. ф.
14.05, 1.55 «По следам тигра» — д. ф.
15.00 Что делать?
15.45 К 125-летию со дня рождения Аристарха Лентулова. «Живописный бунт».
16.25 «Удивительная бочка» — м. ф.
16.40 «Повесть о человеческом сердце» — х. ф.
18.50 Юбилей Елены Козельковой. Эпизоды.
19.35 Шедевры мирового музыкального театра. И. Стравинский. Балет «Пульчинелла».
20.35 Вокруг смеха. Нон-стоп.
21.15 «Москва. Накануне весны...» — концерт авторской песни в Кремле.
22.30 «Единорог: легенда или реальность?» — д. ф.
23.25 «Нина» — х. ф.
00.55 Парижский журнал. «Покровский монастырь в Бургундии».
1.25 — 2.55 Джем-5. Дайана Кролл.

«СТО — 31-Й КАНАЛ»

7.00, 2.15 Что на «СТО».
7.05, 20.00 «Сыщики» — т/с.
8.00, 19.00 Тайны разведки.
8.25, 12.55 Непогода.
8.30 «Псы-пожарные» — м. ф.
8.55 Сказки дедушки Мокея.
9.30 «Бронзовая птица» — х. ф. (3).
10.35 «Мечта» — х. ф.
12.30 Выход в свет.
13.00 Женский взгляд. Долорес Кондрашева.
13.30, 1.50 Искатели.
14.00 Растительная жизнь.
14.30 «Кармелита» — т/с.
16.25 Для тебя. Алена Свиридова.
17.15 «Театральная академия» — т/с.
18.15, 1.10 Геннадий Хазанов. «Жил-был я».
19.30 Итожа.
20.55 «Откройте, полиция-2» — х. ф.
22.50 «Зенит»-XXI.
23.20 «Банда Келли» — х. ф.
2.20 СТО и одна ночь.

«ДОМАШНИЙ В ПЕТЕРБУРГЕ»

6.30 «Моя жизнь и я» — т/с.
7.00, 20.30 Домашние сказки.
7.30 «Инспектор ГАИ» — х. ф.
9.15 Сладкие истории.
9.30 Полевые работы.
10.30 Коллекция идей.
11.00 Модная прививка.
11.30 Двое.
12.30 «Повесть о «Неистовом» — х. ф.
14.00 Мировые бабушки.
14.30 Хорошие песни.
16.30 «Нет спасенья от любви» — х. ф. (3, 4).
18.30 «Скорая помощь» — т/с.
19.30, 1.15 Звездные судьбы. Памела Андерсон (2).
21.00 «Заложник» — х. ф.
23.00 Экстремальная кухня.
23.30 «Подарки по телефону» — х. ф.
2.05 «Молодые и дерзкие» — т/с.

«МУЗ-ТВ»

5.00, 7.00, 15.50, 00.55, 3.00 «Муз-ТВ»-хит.
6.00, 9.00, 2.00 Наше.
8.00, 16.40, 23.45 Твой выбор.
9.45, 19.00 Мультфильмы.
9.55 Детская десятка.
10.20 Звездные будни.
10.50 Звезды под прицелом.
11.50, 20.20 Концерт.
13.00, 21.55 Блондинка в шоколаде.
13.30, 19.30, 22.25 Звезды зажигают.
14.30 Pro-кино.
14.55 Испытание верности.
17.30 Pro-обзор.
18.00 Ближе к звездам.
23.15 Азбука секса.

«РЕГИОНАЛЬНОЕ ТВ»

6.00 Музыкальный канал.
6.45 «Тройное зет» — м. ф.
7.10 «Огги и тараканы» — м. ф.
7.35 «Дикая планета»: «Западные острова» — д. ф.
8.30 Мультфильмы (с субтитрами).
9.00 «Астерикс и Обеликс. Миссия «Клеопатра» — х. ф.
11.30 «Очевидец». Самое шокирующее.
12.30 Антилопа гну.
12.45 Энерготайм.
13.00 Неделя.
14.00 Лучшая история недели. «Стрингер».
15.00 Фантастические истории. «Ведьмы эры Водолея».
16.00 «Громкое дело»: «Георгий Гонгадзе. Именем революции!» — д. ф.
17.00 «Стая» — т/с.
18.00, 00.15 «Библиотекарь-2» — х. ф.
20.00, 21.00 «Сверхъестественное» — т/с.
22.00 Два против одного.
22.30 Футбол № 1.
23.00 Ретромания-2.
2.15 «Дежа вю» — х. ф.
3.55 — 4.45 Ночной музыкальный канал.

«СПОРТ — 43-Й КАНАЛ»

5.55, 7.10 Чемпионат мира по водным видам спорта. Прыжки в воду. Мужчины. Вышка 10 м. 1/2 финала. Прямая трансляция из Австралии.
7.00, 9.00, 12.45, 17.40, 21.00, 23.40 **Вести-спорт.**
8.05 Сборная России. Игорь Андреев.
8.40 Бинго-миллион.
9.10, 21.15 Вести-спорт. Местное время.
9.15 Страна спортивная.
9.45, 19.50 Чемпионат мира по водным видам спорта. Прыжки в воду. Женщины. Трамплин 3 м. Финал. Трансляция из Австралии.
11.00, 1.20 Вольная борьба. Кубок мира. Мужчины. Финалы. Трансляция из Красноярска.
12.55, 21.20 Чемпионат мира по водным видам спорта. Плавание. Финалы. Прямая трансляция из Австралии.
15.05 Чемпионат мира по водным видам спорта. Прыжки в воду. Мужчины. Вышка 10 м. Финал. Трансляция из Австралии.
16.55 Чемпионат мира по водным видам спорта. Прыжки в воду. Женщины. Трамплин 3 м. 1/2 финала. Трансляция из Австралии.
17.55, 2.55 Волейбол. Чемпионат России. Мужчины. 1/4 финала. Прямая трансляция.
23.45 Чемпионат мира по водным видам спорта. Открытая вода. Мужчины. 25 км. Трансляция из Австралии.
00.00 Чемпионат мира по водным видам спорта. Водное поло. Женщины. Трансляция из Австралии.

«ОТВ — ТВ ЦЕНТР»

6.15 «Председатель» — х. ф. (2).
7.30 Право на надежду.
7.55 Дневник путешественника.
8.25 Крестьянская застава.
9.00 Живая природа. «Миссисипский аллигатор».
9.45 21-й кабинет.
10.20 Наши любимые животные.
10.50 Музыкальная история. Илья Резник.
11.30, 00.15 **События.**
11.45 «Настя» — х. ф.
13.25 Приглашает Борис Ноткин. Кристина Орбакайте.
13.55 Детективные истории. «Задержание на загородном шоссе» (2).
14.30 События. Московская неделя.
15.05 История государства Российского.
15.25 Миссия «Благая весть».
16.15 «Мокасины Маниту» — х. ф.
17.50 Фабрика мысли. «Идея для России».
18.45 «Крысиные бега» — х. ф.
21.00 В центре событий.
22.05 «Забытое убийство» — х. ф.
00.30 — 1.55 «Ребро Адама» — х. ф.

«MTV — МУЗЫКАЛЬНОЕ ТВ»

6.00 Музыка на завтрак.
10.00 Двадцатка самых-самых.
11.00 Звездный стиль. Eva Longoria.
11.30 RECORDные новости.
12.00 Comme il Faut.
12.15 News-блок (СПб).
12.30 X-Play.
13.00 «Фабрика звезд-5» — концерт.
15.00 VIP-файл. Группа «Квартал».
15.30 Гид по стилю.
16.00 Полный доступ к самым забавным детям знаменитостей.
17.00 Сводный чарт.
18.00 Aeromotor Time.
18.30 Доступный экстрим.
19.00 «Клуб» — т/с.
22.00 Самые сексуальные.
23.00 News International.
23.30 Night Life Awards-2007.
00.30 Центр Рифма.
1.30 Музыка на ночь.

РАДИО

«РАДИО РОССИИ»

8.10, 9.10 — «100 минут» с Михаилом Спичкой. 10.10 — Детский остров. В. Мало. «Без семьи» (1). 10.35 — Маленький концерт. 11.10 — Я — детектив. 11.30 — Отзвуки театра. 12.10 — Служба 325. 13.10 — Аэростат. 14.10 — Поговорим. 15.10 — Радиоклуб на Итальянской. 16.10 — История любви (2). 16.30 — Курьезы на бис. 17.10 — Вести. 17.35 — Музыкальный автомат. 18.10 — Книговорот. 18.30 — Мир. Человек. Слово. 19.10 — Народы России. 19.20 — Паралимпик-экспресс. 19.30 — Стадион. 20.10 — Театр у вас дома. Т. Москвина. «Па-де-де». Премьера радиоспектакля. 21.10 — Из фондов «Радио России — Санкт-Петербург». 22.10 — После третьего звонка. 23.10 — Восемь с половиной.

«ПЕТЕРБУРГ»

6.00 — Календарь дня. Большой прогноз погоды. 6.05 — 8.00 — Утренний концерт. 7.00 — Новости. 8.00 — 12.00 — Петербургская панорама. 8.00 — Программа передач. Утренняя зарядка. Спортивное обозрение. Попробуем. 9.00 — Новости спорта. Вот это по-русски! Медиасрез. Обзор событий культуры. 10.00 — С Интернетом вокруг света. Ваш собеседник. 11.00 — Новости культуры. Гость дня. 12.05 — 16.00 — Полдень. 12.00 — Календарь. Воскресный калейдоскоп. 13.00 — Концерт одной мелодии. 14.05 — Радиоклуб петербургских филофонистов. 15.05 — У патефона В. Фейертаг. 16.05 — Петербургский «Сатирикон». 17.00 — Мир классики. 18.05 — Петербургский исторический клуб. 19.00 — Вечер в опере. Д. Чимароза. «Тайный брак». Исполнители: Ю. Варади, А. Оже, Ю. Хамари, Д. Фишер-Дискау. Английский камерный оркестр. Дирижер Д. Баренбойм. Запись 1976 года. 22.10 — Ф. Достоевский. «Дневник писателя» (4). 23.05 — Звездный дождь. Э. Джон. 00.00 — 1.00 — Джазовый калейдоскоп (повтор) (на волне 4,32 м).

КЛУБНАЯ ЖИЗНЬ

Арт-кафе «Сундук». Фурштатская ул., 42 (тел. 272-31-00). 19 — Алексей Ляпко (гитара); **20** — трио Юрия Силкина (гитара, вокал); **21** — джем-сейшн; **22** — Михаил «Дядя Миша» Чернов (тенор-саксофон); **23** — группа Vino Miel Vino; **24** — группа Neva River Rockets; **25** — Ксюша Арсеньева (вокал). Начало в 20.30.

Джаз-клуб JFC. Шпалерная ул., 33 (тел. 272-98-50). 19 — Forrest Gump и «Дядя Миша»; **20** — Гайворонский — Волков — Кондаков; **21** — Flamma Юэля Гонзалеса; **22** — ансамбль Руслана Хаина (США); **23** — Руслан Хаин и друзья; **24** — Bart, квартет Андреа Бартелуччи (Италия); **25** — ансамбль А. Кондакова. Начало в 20.00.

Блюз-клуб «Джими Хендрикс». Литейный пр., 33 (тел. 279-88-13). 19 — Black and White, Ольга Пономарева (вокал); **20** — Forrest Gump; **21** — группа Valery & Ex3; **22** — Contrast Blues Band; **23** — группа Magic Bus; **24** — Blues Clan; **25** — «Питер-джаз», Иван Васильев (труба), Руслан Хаин (контрабас, США). Начало в 20.30.

Red Club. Полтавская ул., 7 (тел. 717-13-66). 22 — kenguRock.ru представляет: «Волков-трио», Wine, Ilmar Karuso Band (Австралия); **24** — TequilaJazzz. Начало концертов в 19.00, вечеринок — в 00.00.

Клуб «Майна!». Пр. Энгельса, 154, (тел. 332-00-44). 21 — группа Methilorange (экспериментальная электроника); **22** — Алексей Айги и ансамбль «4.33»; **23** — группа Vert (Германия); **24** — «Паперный Там» (интеллигентный шансон); **25** — винтажная вечеринка. Клуб работает с 18.00.

ТЕЛЕАНОНСЫ, ВОСКРЕСЕНЬЕ, 25 МАРТА

● ХУДОЖЕСТВЕННЫЕ ФИЛЬМЫ

«Дело № 306»
5.55, «Россия»
Детектив. Режиссер А. Рыбаков. В ролях: Б. Битюков, М. Бернес, Т. Пилецкая, М. Штраух. 1956.

«В дальнем плавании»
6.00, «СТС — Петербург»
Приключенческий фильм по мотивам морских рассказов К. Станюковича. Режиссер В. Браун. В ролях: Б. Дмоховский, А. Бучма, В. Шишкин, М. Романов. 1945.

«Салон красоты»
6.10, «1-й канал»
Мелодрама. Героини, разведенная и замужняя, работают дамскими мастерами в одной из парикмахерских. Режиссер А. Панкратов-Черный. В ролях: Т. Иванова, Т. Васильева, Г. Бурков, И. Алферова. 1985.

«О бедном гусаре замолвите слово»
9.00, «ТВ-3 — Россия»
Комедия. В одном из тихих городков российской глубинки, где помимо традиционных обывателей живут и свои революционеры, а следовательно, есть тайная и явная полиция, разместился по квартирам гусарский полк. Режиссер Э. Рязанов. В ролях: С. Садальский, Е. Леонов, О. Басилашвили, Н. Гундарева. 1980.

«Расследование»
9.35, «Россия»
Детектив. Замыслив кражу в ювелирном магазине, вор-медвежатник для обеспечения алиби попадает в колонию, сознавшись в незначительном преступлении. Через свою любовницу он поручает продуманное им дело дружкам. Режиссер М. Рык. В ролях: А. Мягков, В. Самойлов, Н. Трофимов, Н. Фатеева. 1981.

«Мечта»
10.35, «СТО — 31-й канал»
Драма. О беспросветной жизни простых людей в одном из городков Западной Украины во времена панской Польши. Режиссер М. Ромм. В ролях: Ф. Раневская, Е. Кузьмина, В. Соловьев, Р. Плятт. 1941.

«Старая, старая сказка»
10.40, «Культура — 29-й канал»
Музыкальный фильм по мотивам сказок Х. К. Андерсена. Режиссер Н. Кошеверова. В ролях: О. Даль, М. Неелова, В. Этуш, Г. Вицин. 1968.

«Настя»
11.45, «ОТВ — ТВ Центр»
Комедия по произведению А. Володина «Путешествие, которого никто не заметил». Только чудо может изменить жизнь некрасивой и несчастной девушки. И это чудо происходит. Режиссер Г. Данелия. В ролях: П. Кутепова, Е. Леонов, А. Абдулов, С. Крамаров. 1993.

«Мы из джаза»
12.10, «5-й канал»
Музыкальный фильм. 20-е годы XX века, Одесса. Студент музыкального техникума одержим джазом. У него есть заветная мечта — организовать свой джаз-бэнд. Режиссер К. Шахназаров. В ролях: И. Скляр, А. Панкратов-Черный, Е. Евстигнеев, Л. Куравлев. 1983.

«Повесть о «Неистовом»
12.30, «Домашний в Петербурге»
Военная драма. О подвиге моряков миноносца «Неистовый», сражавшихся на Баренцевом море во время Великой Отечественной войны. Режиссер Б. Бабочкин. В ролях: Б. Бабочкин, М. Глузский, И. Переверзев, М. Державин. 1947.

«Роковая красотка»
14.00, 2.45, «НТВ»
Комедия. Героиня — полицейский, сотрудница отдела по борьбе с наркотиками. Она практически в одиночку выслеживает и уничтожает крупную банду, распространяющую смертельный наркотик, носящий название «Роковая красотка». Режиссер Т. Холланд. В ролях: В. Голдберг, С. Эллиотт. США, 1987.

«Сделка с дьяволом»
15.30, «ТНТ — Санкт-Петербург»
Триллер. В элитном колледже найден труп. Подозрение сразу падает на четырех друзей, стиляг и спортсменов. Но парней не так-то просто призвать к ответу — у них есть один общий колдовской секрет. Режиссер Р. Харлин. В ролях: С. Стрейт, С. Стэн, Т. Китч. США, 2006.

«Подари мне лунный свет»
16.10, «1-й канал»
Мелодрама по одноименной пьесе О. Данилова. Жизнь популярного телеведущего складывается очень удачно: он получает самую престижную профессиональную награду, а затем и право на создание собственной передачи. Режиссер Д. Астрахан. В ролях: Н. Еременко-мл., Н. Андрейченко, В. Гостюхин, О. Табаков. 2000.

«Повесть о человеческом сердце»
16.40, «Культура — 29-й канал»
Мелодрама. Профессор, экспериментирующий в области хирургии сердца, проводит успешную операцию. С его пациенткой — популярной ленинградской поэтессой — случай сводит его во второй раз, но уже в Ялте. Режиссер Д. Храбровицкий. В ролях: А. Попов, Е. Козелькова, К. Лавров, Е. Копелян. 1974.

«Библиотекарь-2»
18.00, 00.15, «Региональное ТВ»
Приключения. О похождениях сотрудника самой загадочной библиотеки Нью-Йорка. Режиссер Д. Фрэйкс. В ролях: Н. Уайл, Г. Энвор, Б. Ньюхарт. США, 2006.

«Бухта Филиппа»
18.05, «Россия»
Детективный сериал. Бывший сотрудник прокуратуры занимается починкой и настройкой яхт. Волею судьбы он попадает в центр городских криминальных событий. Спасая друга, он расследует убийство. Режиссер А. Цабадзе. В ролях: К. Хабенский, Е. Хиривская, И. Лачина. 2004.

«Крысиные бега»
18.45, «ОТВ — ТВ Центр»
Комедия. Владелец одного из крупнейших казино Лас-Вегаса готовит нелегальный тотализатор под названием «Крысиные бега». Участники «забега» — случайно выбранные из толпы люди — получают шанс разбогатеть. Режиссер Д. Цукер. В ролях: В. Голдберг, Р. Аткинсон, Д. Клиз. США, 2001.

«Алан Куотермейн и потерянный город золота»
19.00, «ТВ-3 — Россия»
Приключения. Продолжение фильма «Копи царя Соломона». Герой возвращается в Африку в поисках брата, идущего по следам затерянного белого племени. Режиссер Г. Нельсон. В ролях: Р. Чемберлен, Ш. Стоун, Г. Силва. США, 1987.

«Возвращение блудного мужа»
20.30, «5-й канал»
Мелодрама. Заядлому альпинисту супруга ставит ультиматум: либо она, либо горы. Режиссер Г. Шигаева. В ролях: Л. Удовиченко, В. Стержаков, С. Стругачев, А. Гребенщикова. 2006.

«Откройте, полиция-2»
20.55, «СТО — 31-й канал»
Криминальная комедия. Двух полицейских за жульничество изгоняют из рядов полиции и отправляют на далекую ферму, где герои развлекаются, мошенничая на скачках. Сменившие их оказываются намного алчнее и наглее своих предшественников. Режиссер К. Зиди. В ролях: Ф. Нуаре, Т. Лермитт, Г. Маршан. Франция, 1990.

«Агент по кличке Спот»
21.00, «СТС — Петербург»
Комедия. Во время проведения спецоперации гроза мафии — собака-ищейка умудрилась откусить очень важную часть тела у одного известного мафиозо. Тот «заказал» пса двум киллерам. Режиссер Д. Уайтеселл. В ролях: Д. Аркетт, Л. Бибб, Д. Витерелли. США, 2000.

«Даже не думай»
21.00, «ТВ-3 — Россия»
Комедия. Герои — безработный актер, спортсмен и работник видеопроката, молодые, сильные духом и веселые ребята. В криминальном мире свои законы, но новичкам всегда везет. Режиссер Р. Бальтцер. В ролях: С. Мухин, А. Панин, А. Цветаева. 2002.

«Заложник»
21.00, «Домашний в Петербурге»
Приключения. Конец 1920-х годов. Уполномоченному наркомздрава и командиру взвода поручено переправить необходимую в горных районах Таджикистана вакцину. Басмачи, следуя за караваном, выжидают удобный момент для нападения. Режиссер Ю. Юсупов. В ролях: К. Бутаев, Б. Акрамов, Э. Бурдули. 1983.

«Комната с видом на огни»
21.25, «Россия»
Драма. Героиню предают все: коллеги, друзья, муж. Ей кажется, что жить больше незачем. Прокляв в предсмертной записке тех, кого считает виновными, она совершает попытку самоубийства. Режиссер М. Туманишвили. В ролях: О. Фадеева, Б. Невзоров, А. Клюквин. 2007.

«Дневной дозор»
21.45, «1-й канал»
Триллер по роману С. Лукьяненко. Ночью в подъезде своего дома убита молодая женщина. На теле не обнаружено никаких следов насилия. Зыбкое равновесие между Светлыми и Темными нарушено. И чаша весов склоняется в сторону Темных. Режиссер Т. Бекмамбетов. В ролях: К. Хабенский, В. Меньшов, Г. Тюнина, В. Золотухин. 2005.

«Забытое убийство»
22.05, «ОТВ — ТВ Центр»
Детектив. Молодая пара из Новой Зеландии решила обосноваться в Англии. Но вскоре жизнь в новом доме превращается в кошмар. Режиссер Д. Таккер. В ролях: Д. Хиксон, Д. Малдер-Браун, Д. Андерсон. Великобритания, 1987.

«Дневной дозор». В кадре из фильма — Жанна Фриске. «1-й канал».

«Взрыватель»
23.15, «НТВ»
Боевик. 1997 год. Гонконг — центр подделок — готовился к торжествам по поводу перехода под юрисдикцию Китая. В это время русские террористы задумали глобальный шантаж США. Режиссер Ц. Харк. В ролях: Ж.-К. Ван Дамм, Р. Шнайдер, П. Сорвино. США, 1998

«Банда Келли»
23.20, «СТО — 31-й канал»
Остросюжетный фильм. История знаменитого беглого каторжника, австралийского грабителя Неда Келли. В состав банды Келли входили его брат и два друга, и на их счету было несколько громких ограблений банков. Режиссер Г. Джордан. В ролях: Х. Леджер, О. Блум, Н. Уоттс. Австралия, Великобритания. 2003.

«И грянул гром»
23.25, «Россия»
Фантастический фильм по рассказу Рея Бредбери. 2055 год. Путешествия во времени перестали быть фантастикой. Одна коммерческая фирма организует для состоятельных туристов охоту на динозавров. Режиссер П. Хайамс. В ролях: Э. Бернс, К. Маккормак, Б. Кингсли. США, Германия, 2005.

«Нина»
23.25, «Культура — 29-й канал»
Драма. Нина живет в мире фантазий. Она молода и талантлива, рисует комиксы, но ей не хватает денег даже на то, чтобы заплатить за жилье. Девушка погружается в депрессию. Она готова пойти на все, чтобы выйти из создавшегося положения. Режиссер Х. Дхалия. В ролях: Г. Шрессер, М. Кортас, А. Фаганелло. Бразилия, 2004.

«Подарки по телефону»
23.30, «Домашний в Петербурге»
Детектив. Машинист электропоезда, сам того не желая, становится курьером мафиозной организации — на его поезде перевозят крупные партии наркотиков. Он пытается в одиночку решить эту проблему. Режиссер А. Бренч. В ролях: С. Петронайтис, И. Калныньш, Г. Цилинский. 1977.

«Ребро Адама»
00.30, «ОТВ — ТВ Центр»
Трагикомедия по мотивам повести А. Курчаткина «Бабий дом». Современная женщина может прекрасно обойтись без мужчины. Но, когда в семье три женщины разных поколений, а мужчины — хоть плачь — не задерживаются, это уже чересчур. Режиссер В. Криштофович. В ролях: И. Чурикова, С. Рябова, М. Голубкина, А. Толубеев. 1990.

«Месть Фу Манчу»
1.15, «5-й канал»
Приключения. В своем азиатском убежище зловещий Фу-Манчу плетет заговор против своего злейшего врага инспектора Скотланд-Ярда. Режиссер Д. Саммерс. В ролях: К. Ли, Д. Уилмер, Ц. Чин. Великобритания, 1967.

«Луна»
1.20, «1-й канал»
Драма. Сын известной оперной певицы, не способный противостоять навалившимся житейским трудностям, находит утешение в наркотиках. Надеясь спасти сына, она рушит все планы и, рискуя карьерой, вместе с ним едет в Италию. Режиссер Б. Бертолуччи. В ролях: Д. Клэйберг, М. Бэрри, Р. Бениньи. Италия, 1979.

«Дорога на Арлингтон»
1.25, «Россия»
Триллер. Университетский профессор, жена которого погибла от рук террористов, никак не может залечить душевную рану. Он начинает подозревать новых соседей в подготовке террористического акта. Режиссер М. Пеллингтон. В ролях: Д. Бриджес, Д. Кьюсак, Т. Роббинс. США, 1999.

«Максимальное ускорение»
1.35, «СТС — Петербург»
Боевик. Громилы, говорящие по-русски, убивают блондинку, требуя, чтобы та сказала, где ее подруга. Затем бывший гимнаст, а ныне отчаянный парашютист, берется обучить девушку прыжкам с парашютом, но та разбивается. Режиссер Д. Сарафьян. В ролях: Ч. Шин, Н. Кински, Д. Гандолфини. США, 1994.

«Дежа вю»
2.15, «Региональное ТВ»
Комедия. В Одессу приезжает «обычный» американец. Он киллер. Его новое задание — найти и уничтожить предателя, который «кинул» своих американских коллег по криминальному бизнесу. Режиссер Ю. Махульский. В ролях: Е. Штур, В. Головин, Н. Караченцов. СССР, Польша, 1988.

«Проклятие Розовой пантеры»
2.20, «ТНТ — Санкт-Петербург»
Комедия. Режиссер Б. Эдвардс. В ролях: Т. Уэсс, Д. Найвен, Р. Вагнер. США, Великобритания, 1983.

«Дом гнева»
3.00, «ТВ-3 — Россия»
Боевик. Бывшему суперагенту и отцу двоих детей приходится вернуться к своей старой профессии, чтобы защитить семью, над которой внезапно нависла страшная опасность. Режиссер С. Фанг. В ролях: Э. В. Чау-Санг, Д. Чунг, Т. Х. Чен. Япония, Гонконг, 2005.

«Красотки»
3.15, «СТС — Петербург»
Мелодрама. Покинув суматошное испанское общежитие, герой устремился навстречу непредсказуемой и интересной жизни. Вместо потрясающих книг он пишет сценарии бессмысленных «мыльных опер». Режиссер С. Клапиш. В ролях: Р. Дюри, О. Тоту, К. Райли. Франция, 2005.

● СЕГОДНЯ В ПРОГРАММЕ

«Легенды мирового кино». Ингрид Бергман
12.10, «Культура — 29-й канал»
Она всю жизнь мечтала о неприметной жизни в домике на берегу моря. Окончив школу при Драматическом театре в Стокгольме, в кино Ингрид появляется в 1934 году. Она снималась у таких режиссеров, как Джордж Кьюкор, Альфред Хичкок, Роберто Росселлини, Жан Ренуар. В конце 1950-х она переезжает в Великобританию, работает в театре, снимается в кино. Значительная работа последних лет жизни — съемки у Ингмара Бергмана в фильме «Осенняя соната» (1978). Ингрид Бергман с одинаковым успехом снималась у различных режиссеров, в разных странах и, что самое интересное, — в различных амплуа.

«Совершенно секретно». «Книжный кризис»
22.20, «5-й канал»
Почему наши дети не читают книг? Как Россия оказалась среди стран с плохими показателями по международным тестам грамотности школьников? Во что превращается русский язык и почему по словарному запасу многие подростки уступают даже Эллочке-людоедке? Об этом в документальном расследовании рассказывают писатели В. Аксенов и В. Ерофеев, культуролог К. Разлогов, заведующая кафедрой телевидения и радиовещания факультета журналистики МГУ А. Качкаева, режиссер К. Шахназаров, психологи, педагоги, студенты МГУ, школьники.

ВИРТУАЛЬНАЯ ПРОГУЛКА

Анастасия СИВКОВА

Сегодня предлагаю вам посетить несколько мультпроектов.

Ресурс **http://www.toongu.ru/umanetto/** представляет многосерийный анимационный проект Umanetto. Посетителей сайта встретят до боли знакомые лица. Рисованные герои сериала внешне очень напоминают персонажей фильма «Не родись красивой», да и сюжетная линия похожа. Но, как говорят создатели, мультик отличается от телевизионного прототипа: «Мы старались нарисовать героев и построить сюжетную линию так, чтобы мультсериал был интересен и тем, кто смотрел телефильм, и тем, кто не видел ни одной серии». Имена главных героев изменены, но узнаваемы, да и по внешним данным догадаться, кто есть кто, не составит труда. Каждая серия — самостоятельный анимационный фильм, повествующий о жизни сотрудников компании Umanetto.

Идея создания мультика появилась в сотрудничестве представителей анимационной студии «Тунгуру» и кинокомпании «Амедиа». Авторам очень понравилась вышедшая в Сеть виртуальная открытка, где Катя Пушкарева, главная героиня сериала «Не родись красивой», поздравляла женщин с праздником 8 Марта **(http://www.toongu.ru/main.php?page=ng&view=59).** Создатели решили развить тему и сделать юмористический мультсериал.

История начинается с того, что президент компании Андрей Падлыч решает нанять секретаршу. После утомительного кастинга эту должность занимает Катя Очкарева в берете, очках и коричневом платьице. После этого в офисе начинают происходить интересные события. Мультсериал повествует о буднях Кати и ее начальства в Umanetto со всеми корпоративными праздниками, тим-билдингами (семинары, на которых воспитывается корпоративный дух), тренингами и невыполнимыми поручениями. Кроме этого, зрителей ожидает удивительная встреча с еще одним символом современной массовой культуры — Медведом. Хронометраж каждой серии составляет около двух-трех минут, все находится в свободном доступе. Раздел «Персонажи» познакомит с главными действующими лицами. Из рубрики «Дневники» можно узнать, как развиваются события в офисе и что думает Катя Очкарева, а также ознакомиться с планами авторов сайта и графиком выхода новых серий.

Но и это еще не все. В разделе Toonguru посетителей ждет большая коллекция мультиков. На сегодняшний день художниками и аниматорами студии создано более 130 анимационных фильмов. Есть что посмотреть, заходите!

Далее перейдем на страницу **http://www.vorobey.com/,** где нас встретит очаровательная голубая пташка и «материалы, направленные на поднятие настроения». Не пугайтесь, все законно и безопасно! Под стимуляторами веселья подразумеваются забавные мультзарисовки. Вам понадобится FlashPlayer и наличие чувства юмора. Вниманию пользователей предлагается пародия на известные современные песни в исполнении обворожительного воробья. Например, из последних поступлений: ролик под названием «А-ля королева бензоколонки» на переделанную песню Алсу. Забавное зрелище. Авторы в себе уверены и заранее предупреждают, что не несут ответственности за отсутствие чувства юмора у пользователей.

Есть одно «но». Некоторые кадры содержат сцены «немотивированного насилия и намеки, выходящие за общепринятые моральные нормы». Поэтому авторы ресурса просят ограничить просмотр маленьким детям.

А вот ресурс **http://www.sn-zoo.ru/** целиком и полностью предназначен, по определению авторов, «для детей от 7 и до 77».

Здесь вы познакомитесь с необычными мультперсонажами, которых зовут Снежики. Это милые создания, напоминающие снежных колобков с ручками и ножками и с вязаной шапочкой на голове.

Сюжетная линия мультфильмов отражает реальную жизнь людей. Как говорит автор проекта Андрей Чесноков, его персонаж создавался по образу и подобию жителей города Снежинск и вобрал в себя их самые лучшие качества.

Это подтверждается 35 историями. Все весьма позитивные и вызывают умиление. Например, последняя размещенная на сайте серия под названием «Рецепт счастья» объясняет, как сделать человечество счастливым...

РЕПЕРТУАР ТЕАТРОВ И КОНЦЕРТНЫХ ЗАЛОВ

(Окончание. Начало на VII стр.)

БКЗ «Октябрьский»
(тел. 275-12-73)
19 — Валерий Леонтьев; 20, 22 — Стас Михайлов; 23, 24 — Надежда Кадышева и гр. «Золотое кольцо»; 25 (д) — Спящая красавица; 25 (в) — Михаил Жванецкий.

Концертный зал у Финляндского вокзала
(тел. 542-09-44)
23 — «Как можно забыть о весне...». Вечер памяти Евгения Клячкина; 24 — концерт артистов эстрады Татарстана; 25 — «Молитва». Олег Погудин.

Театр эстрады им. А. Райкина
(тел. 314-66-61)
22 — Покаяние и прощение; 23, 24 — Е. Петросян и Е. Степаненко; 25 — Я — Медея! (Наш театр).

Дворец культуры им. М. Горького
(тел. 252-75-13)
23 — Щелкунчик (Театр балета на льду); 24 (д, в) — Спящая красавица (Театр балета на льду); 25 (у) — фестиваль «Адмиралтейская капель»; 25 (в) — Интимная жизнь (М. Боярский, Л. Луппиан, С. Мигицко, А. Алексахина).

Выборгский дворец культуры
(тел. 542-14-60)
21, 22 — Ladies› night. Только для женщин (с уч. М. Башарова, Г. Куценко и др.); 23 — Госпиталь Мулен Руж (с уч. Л. Артемьевой, Т. Догилевой и др.); 24 — Дед Мороз — мерзавец (с уч. П. Красилова и др.); 25 — Боинг-Боинг (с уч. П. Красилова и др.). Малый зал: 23 — Папа в паутине (с уч. С. Кузнецова, С. Лосева, С. Фурмана и др.).

Дворец культуры им. И. И. Газа
(тел. 783-32-78)
20 — Тринадцатый номер (Александринский театр).

Санкт-Петербургский цирк
(тел.: 313-41-98, 314-84-78)
23 — 25 — Экс-трим-арена.

В репертуаре возможны изменения. Следите за рекламой.

ПЕРЕКЛЮЧАЯ КАНАЛЫ

Отстаньте с вашей любовью!

Александра АНДРЕЕВА

Тигран Кеосаян, режиссер, создатель спектаклей и фильмов («Бедная Саша», «Президент и его внучка», «Ландыш серебристый»), актер и шоумен — человек довольно остроумный и артистичный. Он совсем неплохо смотрелся, когда входил в жюри проекта «Народный артист» и участвовал в некоторых других передачах. Но куда подевались его приятные и полезные свойства, когда он начал вести на «Региональном ТВ» передачу «Вечер с Тиграном Кеосаяном»?

На экране возник самодовольный, малоподготовленный и малосимпатичный человек. Он скорее красовался перед публикой, чем интересовался собеседником. Да и собеседники у него оказались не очень. В дебютной передаче, которая, казалось бы, должна была привлечь зрителей чем-то свежим, Кеосаян встретился с... депутатом Митрофановым. У ведущего не было решительно никаких оригинальных вопросов, у гостя, ясное дело, — ответов. Кеосаян кокетливо косился горячим глазом в камеру, и создавалось впечатление, что он участвует в передаче «Слава богу, ты пришел!». Именно в ней участники понятия не имеют, что за персонажами им предстоит стать и в каких обстоятельствах действовать.

Жалко. По разным каналам из одного ток-шоу в другое бродят одни и те же люди. Рассуждают о высоких материях, пытаются смешить, кувыркаются в цирке, танцуют на льду и паркете, поют в дуэтах, выступают сами и судят других... Сапожник печет пироги, пирожник тачает сапоги, все это трудно есть и неудобно носить. Особенно противно, когда телевизионные персонажи начинают бредить о политике и морали. Слово «дилетант», увы, вышло из употребления. Они все начинают называть себя «людьми шоу-бизнеса».

Отлично. Тогда пусть дают зрителям качественные развлечения. Не нужно вторгаться в чужие сферы и давать советы, как жить и как не жить...

Полезно выключить телевизор.

Однако не тут-то было. Телеперсонажи уже не помещаются на экране: они проникли в метро, они скалятся с остановок общественного транспорта, таращатся с гигантских реклам над проспектами. Они требуют, чтобы мы «почувствовали их любовь». Да мы уже почувствовали, почувствовали! Валяйте обратно на свой канал, ребята!

Однако от них не так-то просто избавиться. Бизнесменам от ТВ важно, чтобы лица канала нельзя было выключить. «Гламурные подонки» и эпатажные девицы дразнят тех, кто их терпеть не может, в местах общего пользования горожан. Ведь метро, так же как улицы и проспекты — места общего пользования. Мало нам того, что их засоряют лицами депутатов, которые кому-то, может, и симпатичны, но очень многих раздражают. Так теперь еще и Алена Водонаева вместе с подругой Ксенией активно формируют петербургский пейзаж.

Причем любопытно, что активно рекламируются именно телеперсонажи «плохая девочка» и «плохой мальчик». Например, та самая «плохая девочка», которой почему-то нравится изображать из себя мертвецки пьяную, сексуально озабоченную, матерящуюся, подслушивающую, читающую чужие письма беспардонную блондинку. Гламурная форма навязывается нам так, будто за ней нет никакого неприятного содержания.

Трудно сказать, что со всем этим можно сделать. Продвигая свой товар, телевидение начинает вести себя крайне агрессивно уже и на «сопредельных территориях». Возможно, если бы это был качественный товар, без гнильцы, происходящее воспринималось бы иначе. Но сейчас агрессия неприятных образов представляется серьезной проблемой.

Дело, конечно, в непрофессионализме многих телевизионных продюсеров и прочих «менеджеров», отвечающих за использование того или иного персонажа. Ведь многие из действующих лиц небесталанные люди. Ксения Собчак, например, в цирковом номере с собачками на «1-м канале» вдруг предстала способной клоунессой. Если бы кто-нибудь научил ее профессиональным приемам, благодаря которым маска персонажа не сливается с лицом, если бы в ее появлениях на экране была какая-никакая драматургия, а не поток сознания, если бы профессиональная команда вообще следила за всем этим базаром, на экране могла бы возникнуть иная картина.

То же, впрочем, относится и ко многим другим, в частности, к Тиграну Кеосаяну, которого неправильно посадили, неправильно осветили, неудачно оформили студию, невнятно определили концепцию и, видимо, не создали команду, которая может найти интересных людей и подготовить для них интересные вопросы. Должно быть, решили, что Кеосаян — такая фигура, которая сама по себе привлечет зрителей. Первый раз, может, и привлечет. Но дальше-то?

Женский день прошел в основном без открытий. Если не считать того, что «1-й канал» зачем-то радостно подхватил эстафету «Муз-ТВ» и выстроил рейтинг сексуальной привлекательности российских дам и кавалеров («Секс-символы. Российские звезды»). Достижением такое не назовешь.

И только Павел Лобков на «5-м» порадовал фильмом о геологе Ларисе Попугаевой в цикле «Победительницы». Сразу повеяло с экрана жизнью с ее суровой погодой, с ее непридуманными драмами, которые гораздо интереснее всей мыльной чуши, которой разнообразные дилетанты душат нас с утра до вечера.

СМОТРИТЕ НА «ПЯТОМ»

5

«ЛУЧШАЯ ПРОГРАММА НЕДЕЛИ»

«БОЛЬШАЯ СТРАНА»
22 марта, четверг, 22.15
ЕСТЬ ЛИ БУДУЩЕЕ У РОССИЙСКОЙ НАУКИ?

Петр Первый науку в России насаждал. Сегодня с наукой в нашей стране дела обстоят иначе, чем в петровские времена, а попытки заглянуть в ее завтрашний день аналогичны поиску решения уравнения со многими неизвестными.

Тема программы «Большая страна» — «Есть ли будущее у российской науки?».

Наука — это очень сложная, разнородная, с организационной точки зрения, система. Сегодня мы не будем обсуждать реформу Академии наук, а будем говорить о базовых принципах науки независимо от их ведомственной принадлежности. Помогут в этом сложном вопросе разобраться эксперты в петербургской студии — **Жорес Иванович Алферов,** вице-президент Российской Академии наук, Нобелевский лауреат, академик; и **Олег Иванович Киселев,** директор Научно-исследовательского института гриппа, руководитель Национального центра по гриппу Всемирной организации здравоохранения, академик Российской академии медицинских наук.

А также гости в открытой студии в Москве — Сергей Николаевич Мазуренко, руководитель Федерального агентства по науке и инновациям, а также заместитель директора по научной работе российского научного центра «Курчатовский институт» Олег Степанович Нарайкин.

Можно ли вывести формулу будущего российской науки? Нужна ли реформа Российской Академии наук? Как создать спрос на научные знания? Как привлечь молодежь в науку?

Это главные вопросы программы «Большая страна» 22 марта.

Ведущий Алексей СУХАНОВ.

«ФИЛЬМ НЕДЕЛИ»

19 марта, понедельник, 23.30
«Нянька»
Италия — Франция, 1975

Ребенка состоятельных родителей вместе с нянькой похищают бывший трюкач и мстительная кинозвезда. Режиссер Рене Клеман. В ролях: Мария Шнайдер, Сидни Ром, Вик Морроу, Роберт Вах.

«ФИЛЬМ НЕДЕЛИ»

22 марта, четверг, 00.30
«Крестные отцы»
Франция, 2005

Комедия. История о чемодане бриллиантов, который трое друзей-грабителей должны передать сыну четвертого. Но сынок, конечно, оказывается не так прост, его девушка — и того лучше, а трое подельников, которые вынуждены были зарабатывать на жизнь, торгуя рухлядью и плохими квартирами, снова вовлечены в дело, которое сулит миллионные прибыли. Режиссер Фредерик Форестье. В ролях: Жерар Ланвен, Жак Вийере, Жерар Дармон.

«КИНО НЕ ДЛЯ ВСЕХ»

23 марта, пятница, 00.25
«Восемь с половиной женщин»
Великобритания, 1999

Путешествие в запретный мир секса и смерти от культового режиссера Питера Гринуэя. Богатый швейцарский архитектор Филипп Эмменталь приобретает сеть игровых салонов в Японии и назначает управляющим своего странноватого сына Стори. Неожиданно у него умирает жена. Пытаясь заглушить боль утраты, вместе с сыном Филипп отправляется в новый для него мир эротических и духовных исканий. Режиссер Питер Гринуэй. В ролях: Джон Стэндинг, Мэтью Деламер, Вивиан Ву, Аманда Пламмер.

«РОССИЙСКАЯ ПРЕМЬЕРА НА «ПЯТОМ»

25 марта, воскресенье, 20.30
«Возвращение блудного мужа»
Россия, 2006

Паша, заядлый альпинист, и его жена Лиза, прожившие вместе двадцать лет и вырастившие двоих детей, понимают, что от их пылкой любви почти ничего не осталось. Лиза ставит ультиматум: либо я, либо горы. И это как раз тогда, когда муж собирается поехать в горы последний раз. Режиссер Галина Шигаева. В ролях: Лариса Удовиченко, Владимир Стержаков, Семен Стругачев, Юрий Гальцев, Алиса Гребенщикова, Станислав Садальский.

САНКТ-ПЕТЕРБУРГСКИЕ ВЕДОМОСТИ Афиша

Еженедельное приложение к газете «Санкт-Петербургские ведомости»
УЧРЕДИТЕЛЬ и ИЗДАТЕЛЬ:
© ОАО «Издательский дом «С.-Петербургские ведомости»
Генеральный директор — главный редактор: Сергей СЛОБОДСКОЙ.

Регистрационное свидетельство ПИ № 2-6534 выдано Министерством Российской Федерации по делам печати, телерадиовещания и средств массовых коммуникаций 7.04.2003.

РЕДАКЦИЯ: 191025, Санкт-Петербург, ул. Марата, 25 (вход из Кузнечного переулка), **ТЕЛЕФОН** 325-31-00 (многоканальный), **ФАКС** 764-48-40, **ЭЛЕКТРОННАЯ ПОЧТА:** post@spbvedomosti.ru, **ИНТЕРНЕТ:** www.spbvedomosti.ru
Шеф-редактор: **Дмитрий ШЕРИХ.** Редколлегия: **Александра АНДРЕЕВА** (культура), **Евгений ВЕСЕЛОВ** (городская информация), **Давид ГЕНКИН** (спорт), **Сергей ГРИЦКОВ** (выпуск и дизайн), **Виктор КОШВАНЕЦ** (политика и право), **Марина ЛИСОЧКИНА** (социальные проблемы), **Виктор НИКОЛАЕВ** (экономика), **Сергей САМОЙЛИС** (международная информация).
РЕКЛАМА: заместитель генерального директора **Любовь ПОНЯГИНА, телефоны:** 712-48-93, 320-22-77, **электронная почта** reklama@spbvedomosti.ru.
Материалы, отмеченные *, публикуются на коммерческой основе. Прием объявлений ежедневно, кроме субботы и воскресенья, с 9.30 до 18.00. Предъявление паспорта при подаче частных объявлений обязательно. Все рекламируемые товары и услуги в необходимых случаях имеют сертификаты и лицензии. Ответственность за сведения, публикуемые в рекламных объявлениях, несет рекламодатель.
Рукописи не возвращаются и не рецензируются. При перепечатке или использовании материалов ссылка на «Санкт-Петербургские ведомости» обязательна. **ПРЕТЕНЗИОННЫЙ ОТДЕЛ ДОСТАВКИ ПОЧТОВОЙ СВЯЗИ 312-52-33.**

ГАЗЕТА ВЫХОДИТ еженедельно тиражом 62.714 экз., цена свободная.
Отпечатана в типографии ООО «Фирма «Курьер». 196105, Санкт-Петербург, Благодатная ул., 63. Заказ № 45