TV program

NAŠ IZBOR

Nismo sami

Tom Kruz je nedavno javno priznao da veruje u vanzemaljce. "Zar ste stvarno tako arogantni da verujete da smo sami u beskonačnom svemiru"? - rekao je u izjavi za nemački list "Bild" i dodao: "Milioni zvezda i mi trebamo da budemo jedini oblik života? Ne! Ima mnogo stvari u svemiru o kojima nemamo pojma." **T. P.**

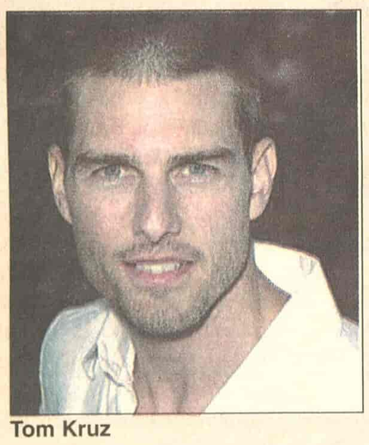

Tom Kruz

Rivalke

Pripremajući svoj novi album Kristina Agilera je poželela da na njemu bude i jedna pesma koju je potpisao autor pod imenom Aurora Lin. Ispostavilo se da je to pseudonim Britni Spirs, njene najveće rivalke. Saznavši za tu činjenicu, Kristina je pesmu momentalno odbacila sa konačne liste. **T. P.**

Kristina Agilera

Za čistu prirodu

Leonardo di Kaprio je odlučio da kupi ostrvo na Karibima. Tamo će napraviti odmaralište sa pet zvezdica a vodiće računa da ne dođe do zagađenja prirode.

Još dok je snimao film "Plaža" postao je pobornik čistog prirodnog okruženja. **T. P.**

Leonardo di Kaprio

Kaskaderi i dalje bez Oskara

Los Anđeles - Amerika akademija filmske umetnosti, koja dodeljuje filmsku nagradu Oskar, saopštila je da odbija da uvede novu kategoriju nagrada za kaskadere.

Predsednik te organizacije Frenk Pirson objasnio je da je savet Akademije odbacio mogućnost uvođenja nove kategorije Oskara jer upravo razmatra kako da smanji broj nagrada koji dodeljuje.

Udruženje kaskadera već godinama traži priznanje za svoj rad bez koga filmski hitovi ne bi bili tako efektni, podsetio je AFP.

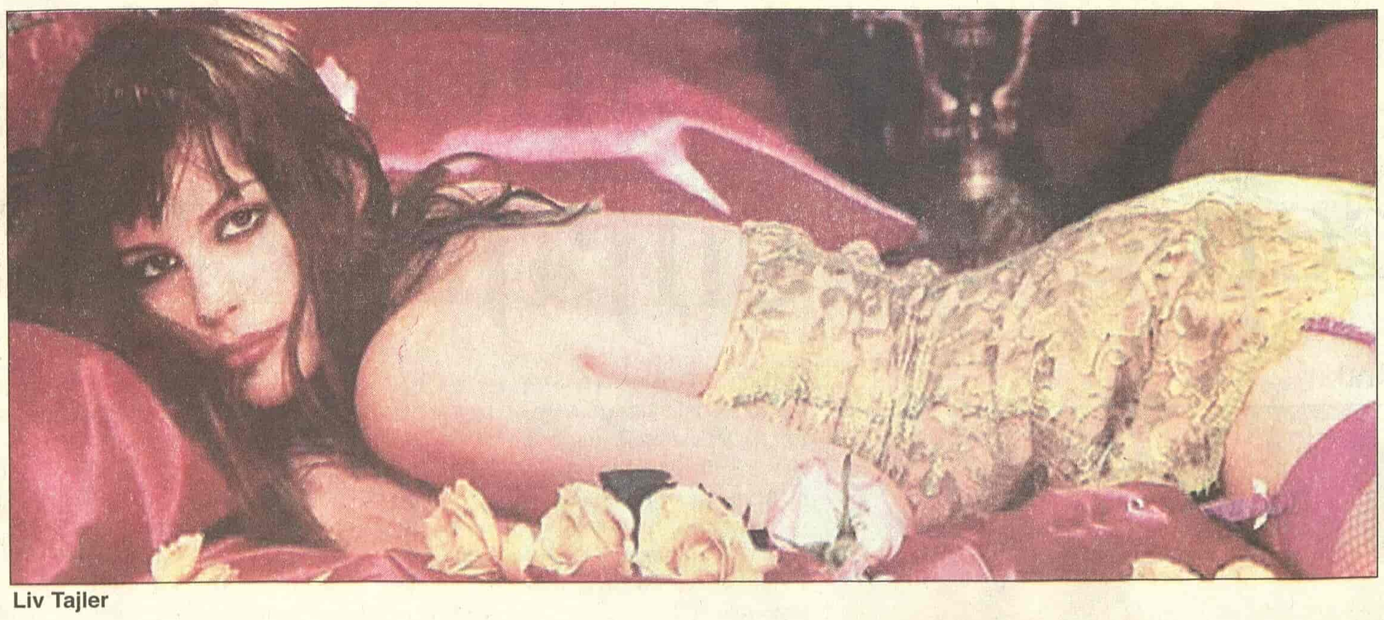

Liv Tajler

Pink 20.55

Devojka iz Džersija

Oli dobija dete i gubi ženu. Odlučuje da dete poveri svom ocu na čuvanje, a on se još više posvećuje poslu. Ali, njegov otac ubrzo odlučuje da je vreme da Oli preuzme odgovornost za sve što mu se u životu dešava...

Režija: Kevin Smit, Igraju: Dženifer Lopez, Ben Aflek, Liv Tajler...

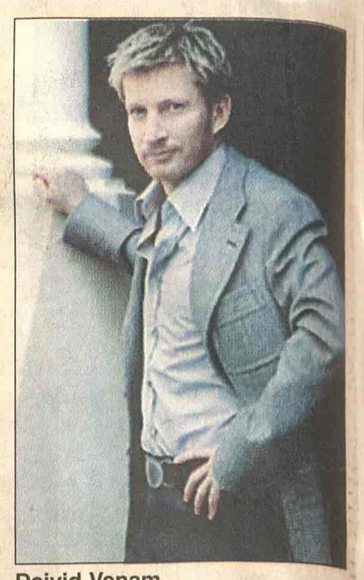

Dejvid Venam

B 92 00.35

Banka

Džimi Dojl je matemaričar koji radi na formuli koja može da predvidi kretanje deonica na berzi. Ideja veoma zanima pohlepnog direktora Centralbanke Sajmona O'Rajlija, koji se nalazi u nemilosti upravnog odbora.

Režija: Robert Konoli, Uloge: Entoni la Palja, Dejvid Venam, Sibila Bad...

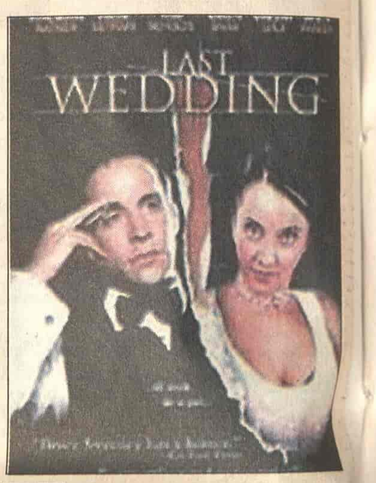

Studio B 23.00

Poslednje venčanje

U malom finskom selu nema više mlade generacije jer su svi otišli u Švedsku u potrazi za poslom. Da bi proslavili poslednje venčanje u selu, Peka se vraća iz Švedske zajedno sa svojom porodicom. Njegov skriveni san je da se vrati u rodno selo. Meri, njegova žena, to ne želi...

Režija: Marki Polonen. Igraju: Marti Suosalo, Jarmo Makinen, Mati Varjo...

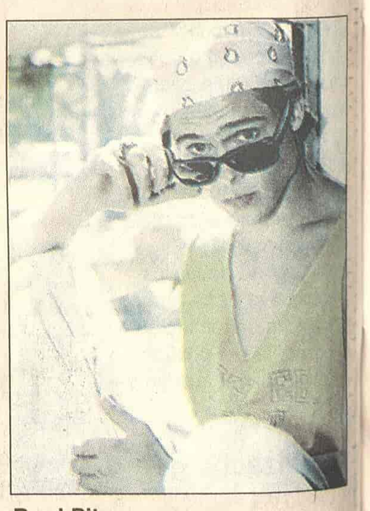

Bred Pit

RTS 1 21.00

Osvetnici

Lorenco, Tomi, Majkl i Džon, četiri su tinejdžera koji odrastaju na ulicama Njujorka. Nakon što nehotice ubiju jednog starca, odlaze u popravni dom u kome ih četiri čuvara konstantno maltretiraju i seksualno iskorišćavaju. Od njih je najgori ozloglašeni sadista Nouks (Kevin Bejkon). Petnaest godina kasnije, četiri mladića još uvek pokušavaju da zaborave strahote koje su preživeli. Lorenco (Džejson Patrik) je novinar, Majkl (Bred Pit) advokat u usponu, a Tomi i Džon osnivači bande koji sačinjavaju Irci. Kada slučajno nalete na Nouksa, Tomi i Džen ga hladnokrvno ubijaju i završavaju na sudu. Da bi spasili drugove i osvetili se ostalim čuvarima, Majkl i Lorenco kuju zaveru sa prijateljicom iz detinjstva (Mini Drajver) i lokalnim sveštenikom Bobijem (Robert de Niro).

RTS 1

06.00 Vesti (svakog sata) **06.05** Jutarnji program **08.00** Jutarnji dnevnik **08.15** Jutarnji program **09.05** U zdravom telu **09.20** Kuvati srcem **09.35** Slagalica **10.05** Strani dokumentarni program **11.05 SERIJA:** Distrikt **12.00** Dnevnik 1 **12.30** Kuvati srcem **12.45 SERIJA:** Jača od sudbine **13.30** Kulturni nokaut **14.00** Građani i vlada **14.30** U svetu **15.05** 48 sati - Svadba **16.03 SERIJA:** Bolji život **17.00** Dnevnik TV NS **17.25** Šta radite, bre **17.40** Beogradska hronika **18.25** Mačor superstar **18.55** Slagalica, kviz **19.30** Dnevnik 2 **20.00 SERIJA:** Bolji život **21.00 FILM:** Osvetnici **23.30** Rezervisano vreme **00.00** Dnevnik 3 **00.15 FILM:** Samo ti

RTS 2

06.00 Koncert Zorana Simjanovića **07.20** Leti, leti pesmo moja mila **08.00 SERIJA:** Tintinove avanture **09.00** Trezor: Jedna dekada - Kosovo (1978 - 1988) **10.00 SERIJA** Moji roditelji vanzemaljci **10.30** Delo i umetnik: Anri Sirijan **10.44** Govorim, pišem **10.48** Beogradski epidaurus - Letnja pozornica u Beogradu **11.30** Nauka 2005: Psihologija ličnih konstrukata **12.00** Bemus: Gudački sekstet Minhenske filharmonije **12.30** Srbi u svetu **13.45** Kuvati srcem **14.00 FILM:** Autobuska stanica **16.00** Ovo je Srbija **17.00** Pola sata za džez i bluz **17.30** Superheroji sa ostrva snova **18.00** Bum-bam basket **18.25** Genius domus **18.55 SERIJA:** Tintinove avanture **20.05** U spomen velikom ratu: I grob da nam jedan bude **20.46** Datum, dokumentarni program **21.05** Evergrin klub **22.00** Istorijski koreni kosovsko-metohijske krize **22.30** Metropolis **23.00** Nauka 2005: Mileva Ajnštajn **23.30** Život i priključenje, emisija iz ekologije **00.00 SERIJA:** Dosije X **00.45 FILM:** Autobuska stanica

3K

09.30 FILM **11.00** PR prviredni raport **12.00** Skrivena kamera **13.00** Scene **13.30** Tajm kod **14.00** Tenis: Vimbldon 2005. **18.30** Roštilj priča **19.00** Tajm kod **19.30** Triki kviz **19.55 SERIJA:** Ciganke **20.40** Udar **21.00** TV lica **22.00** Španska avantura **23.00** U kadru **23.30** Skrivena kamera **01.00** 3K SMS čet

PINK

05.55 SERIJA: Pozorište Reja Bredberija **06.30 SERIJA:** Pokemoni **07.00 SERIJA:** Čari **08.00 SERIJA:** Maćeha **09.00** Balkan Net **10.00 SERIJA:** Srce u plamenu **11.00 SERIJA:** Nevina **12.15** Lepota, zdravlje i još ponešto **14.00** Sav taj Pink **16.10 SERIJA:** Čari **17.00 SERIJA:** Nevina **17.50 SERIJA:** Srce u plamenu **18.45** Skrivena kamera **19.20 SERIJA:** Pokemoni **20.00 SERIJA:** Maćeha **20.55 FILM:** Devojka iz Džersija **23.00** Epicentar **00.40 FILM:** Picerija Mistik **02.30 FILM:** Devojka iz Džersija **04.00** Holivudska priča

BK

Naslovi od 05.55 svakog sata **05.55** Budilnik **10.00** Bau bau **10.10** Konan **12.00 SERIJA:** Ružna Beti **14.00 FILM:** **15.55** Telefakt **16.10 SERIJA:** Prosjaci i sinovi **17.20 FILM:** Tajna Natali Vud, 2. deo **18.55** Telefakt **20.05** Bez milosti **20.45** Preko ivice **21.00** Suočavanje **22.30** Od bisera grana **23.55** Telefakt **00.35** Glas Amerike **02.00** Od bisera grana **03.30** Beli luk u papričica **04.00** Tabloid

B 92

08.07 Sunđer Bob **08.25** Go Play **08.30** Ren i Stimpi **08.50** e-TV **09.30** Proces TV **14.00** Vesti **14.10 SERIJA:** Kneginja Anastazija **15.00** Biblijske misterije **16.00 SERIJA:** Bolnica na kraju grada **16.55** Go Play **17.03 SERIJA:** Vil i Grejs **17.30 SERIJA:** Dadilja **18.03 SERIJA:** Kneginja Anastazija **19.00** Sunđer Bob **19.15** Vesti B92 **20.00 SERIJA:** Korak napred **22.00** Vesti B92 **22.30 SERIJA:** Dadilja **23.00 SERIJA:** Istražitelji iz Majamija **00.05** Go Play **00.10 SERIJA:** Vil i Grejs **00.35 FILM:** Banka **02.20** Go Play

POLITIKA

07.00 Politikino jutro **08.00** Ordinacija **08.15** Putujmo zajedno **09.00** Zdravo je pravo **09.30 SERIJA:** Romantična opsesija **12.00** Zdravo je pravo **13.00** Paket aranžman **14.00** Pariski krug **15.00 SERIJA:** Romantična opsesija **16.00** Putujmo zajedno **18.00** Svet baleta **18.30** Auto oglasi **19.00** Dan **20.00 SERIJA:** Romantična opsesija **21.00 FILM:** **22.30** Putna torba **23.00** Dan **23.30 FILM** **22.30 FILM:** Viseći vrhovi **00.20** Kulinarske majstorije **00.45** Šok koridor **01.30** SMS noć

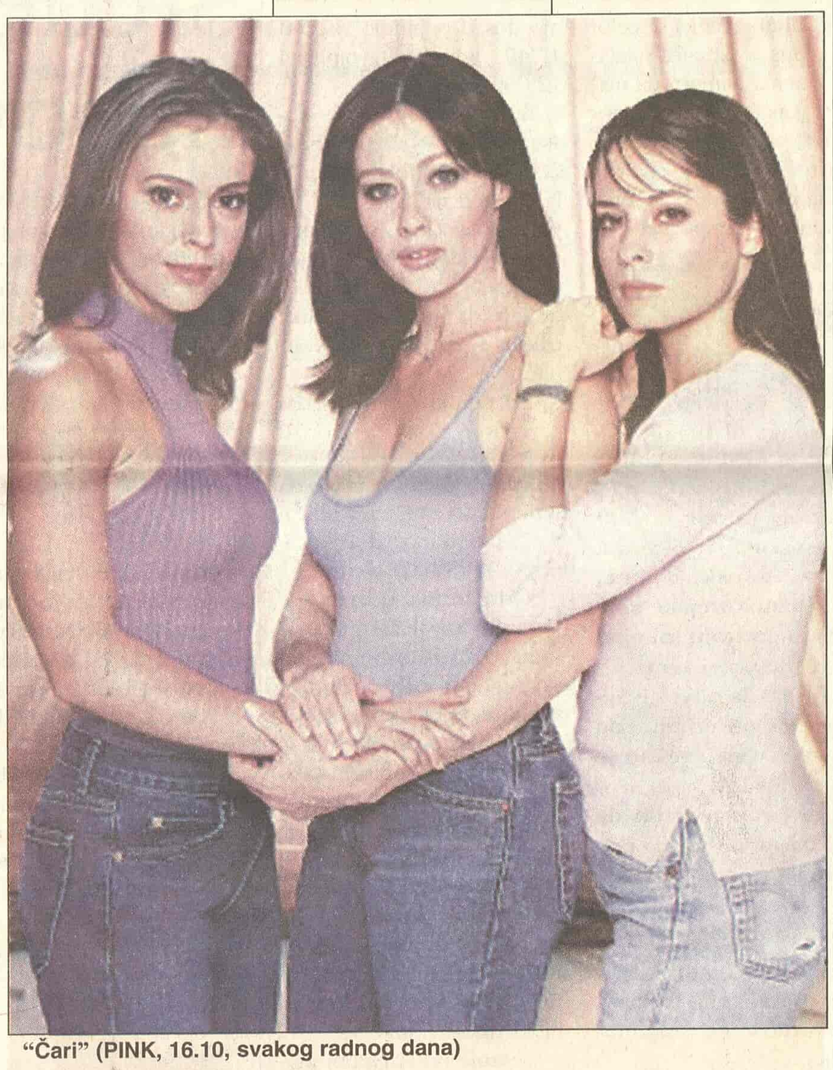

"Čari" (PINK, 16.10, svakog radnog dana)

TV STUDIO B

(Vesti na svaki sat i pet minuta) **07.05** Beograde, dobro jutro **10.10 SERIJA:** Više od doktora **11.10** Moj Beograd **12.10 SERIJA:** **13.10 FILM:** Dobro jutro, Vavilone **15.10 SERIJA:** Otkačena plavuša **15.35** Mobil auto **16.10** Beograde, dobar dan **17.15 SERIJA:** Više od doktora **18.00** Kar fešn **18.30** Recepti Laure Ravajoli **19.05** Vesti u 7 i 5 **19.33** Gradski dnevnik **19.52** Vesti iz sveta **20.05** Intervju gledalaca **21.05 SERIJA 22.05** Vesti u 10 i 5 **22.35 SERIJA:** Otkačena plavuša **23.00 FILM:** Poslednje venčanje

ART KANAL

08.30 Kulinarske majstorije **10.05** Program plus **11.30** Video pojmovnik **12.00** Plan grada **12.20** Svećice i sveće **12.30** Kulinarske majstorije **13.30 FILM:** Emina želja **16.00** Popodne na Art-u **18.10** Gde na odmor **18.30** Program plus **20.00** Boemija **21.15** Priče o muzici

STANKOM

09.00 Gospodin Mufljuz **10.00** SMS buđenje **13.00 SERIJA:** Nevestin veo **14.00** Hot i kul **15.00 SERIJA:** Nestašne godine **16.00 SERIJA:** Snaga ljubavi **17.00** Gospodin Mufljuz **17.30** SMS randevu **19.00 SERIJA:** Nevestin veo **20.00** Psihologija danas **21.00 SERIJA:** Snaga ljubavi **22.30 SERIJA:** Nestašne godine **23.30** SMS randevu

PALMA

08.10 SERIJA: Zemlja nade **09.00** Muzika za dobro jutro **11.15** Pusti nešto narodno **12.05** Mali koncert **13.15** Pusti nešto narodno **14.00** Zabavi me **17.00 SERIJA:** Zemlja nade **18.00** Muzički miks **19.30** Pusti nešto narodno **20.00** Kviz: Tragač **21.00** Pod sjajem zvezda **22.00** SMS

TV KOŠAVA

09.00 Bioklinika **10.00** Hepi aur **10.25** Astrologos **11.00** Diskusija **12.00 SERIJA:** Sumnja **13.00** SMS džuboks **16.00** Zujanje **17.00** Hepi aur **17.25** Astrologos **18.05** SMS oglasi **19.05** SMS džuboks **20.05** Okvir za sliku **21.05 SERIJA:** Sumnja **22.05** Reč po reč **23.05** SMS džuboks **24.00** Fantastik erotika **00.45** Seksi najt

TV NOVI SAD 1

07.00 Jutarnji program **08.30 SERIJA:** Izlog strasti **10.05** Prozor **12.15** Koncert u podne **13.02 SERIJA:** Zaljubljenici u pučinu **14.30** Svet šaha **15.02** Ne želim ja da vi mene samo volite **16.45** TV baština **17.00** Dnevnik **17.30 SERIJA:** Izlog strasti **18.00** Novosadske razglednice **19.30** Dnevnik **20.00 SERIJA:** Zaljubljenici u pučinu **21.00** Bijelo dugme **22.00** Vojvođanski dnevnik **22.20** Sa stilom **00.00** Ponoćni dnevnik **00.15** Ne želim ja da vi mene samo volite

TV CRNA GORA 1

07.00 Jutarnji program **09.30 SERIJA:** Veseljko i Točkalovići **10.00** Vijesti (12.00, 14.00) **10.05** Obrazovni program **12.10 SERIJA:** Osveta ljubavi **13.00 SERIJA:** Distrikt **14.05** Ekonomska panorama **14.45** Meridijani **15.00** Pokreni se... **15.30** Dnevnik 1 **15.45** Obrazovni program **17.15** Lajmet **17.30 SERIJA:** Osveta ljubavi **18.30** Natura viva **19.00** Ispeci pa reci **19.30** Dnevnik 2 **20.00 SERIJA:** Distrikt **21.00** Videopisma **21.30** Ravnoteža **22.30** Meridijani **22.45** Dnevnik 3 **23.05** Art **23.40 FILM:** Kraj jedne misterije **01.05 SERIJA:** Osveta ljubavi

Televizije zadržavaju pravo izmene programa na dan emitovanja

KABLOVSKA

HRT 1

09.15 SERIJA: Čarolija **12.30 SERIJA:** Zrela ljubav **13.10** Maja, talk-show: Životni put **14.10 SERIJA:** Ed **18.45** Najslabija karika, kviz **20.10** Tko želi biti milijunaš?, kviz **24.00 FILM:** Ljilja **02.30 SERIJA:** Porodične nevolje **03.45 FILM:** Beznačajnost

HRT 2

17.30 SERIJA: Gospođa Marpli **19.35 SERIJA:** Porodične nevolje **20.05 SERIJA:** George Wallace **20.55** Survivor **22.15 SERIJA:** Tko živ, tko mrtav **01.10 SERIJA:** Gospođa Marpli **02.00 SERIJA:** Ed

NOVA TV

10.15 SERIJA: Rubi **11.15 SERIJA:** Zatočenica **12.15 SERIJA:** Ciganke **13.25 SERIJA:** Dream Team **13.55 SERIJA:** Izlog strasti **15.00 SERIJA:** Nauči me voljeti **16.00 SERIJA:** Ciganke **16.55 SERIJA:** Zatočenica **17.50 SERIJA:** Rubi **20.00 SERIJA:** Naša mala klinika **21.00 SERIJA:** Domaćice **22.00 SERIJA:** Kevin Hil **23.00 SERIJA:** JAG **23.50 FILM:** STUDIO 54

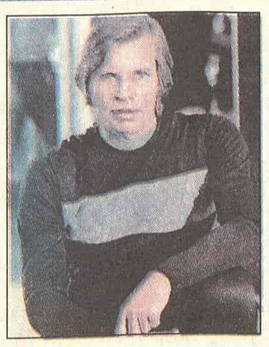

Majkl Jork (TCM, 21.00)

HALLMARK

07.30 FILM: LET 347 **09.00 SERIJA:** Barbara Tejlor Bredford **10.45 FILM:** Ždrebac **12.30 SERIJA:** Mekleodove ćerke **13.15 FILM:** Gospodin muzika **14.45 FILM:** Let 347 **16.30 SERIJA:** Barbara Tejlor Bredford **18.15 SERIJA:** Mekleodove ćerke **19.15 FILM:** Večno obećanje **21.00 SERIJA:** Džordanino raskršće **22.00 FILM:** Robin Kukov prihvatljivi rizik **23.45 FILM:** Hamlet

TCM

21.00 Logan's Run Ul: Michael York **22.55** Sitting Target Ul: Oliver Reed **00.25** The Brothers Karamazov Ul: Yul Brynner **02.45** Invitation to the Dance Ul: Gene Kelly **04.20** The Adventures of Quentin Durward Ul: Robert Taylor