TV program

NAŠ IZBOR

Posejdonova avantura

Kurt Rasel i Ričard Drajfus će igrati u rimejku filma "Posejdonova avantura" (1972). I ovog puta prati se avantura zarobljenih u brodu SS Posejdon. Film će režirati Volfgang Piterson, a snimanje počinje tokom ovog meseca.

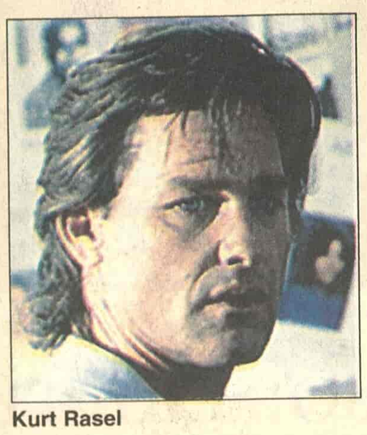

Kurt Rasel

Otac - sedmi put

Poznati slepi američki pevač i kompozitor Stivi Vonder postao je po sedmi put otac na svoj 55. rođendan. Dečak je dobio ime Mandla Kađali Karl Stivland Moris. Mandla na zulu jeziku znači "moćan", a Kađali na svahili jeziku znači "rođen od Boga".

Stivi Vonder

Art 22.30

Soba za izdavanje

Gorka komedija o Aliju, mladom egipatskom scenaristi, koji želi da napravi karijeru u Londonu... U filmu Kaleda El Hagera, glavne uloge tumače Said Tagmui, Džulijet Luis i Rupert Grejvs.

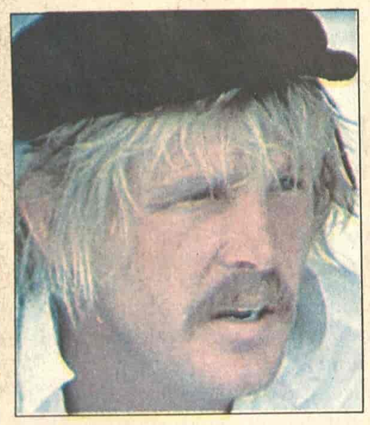

Nik Nolt

Pink 21.00

Nojvajlije

Pit Kol, košarkaški trener na koledžu, pod velikim je pritiskom. Njegov tim neprestano gubi, a on ne može da privuče nove igrače u ekipu... Igraju: Nik Nolt, Šakil 'O Nil, Meri Mek Donel, režija Vilijam Fridkin.

RTS 2 14.00

Gvozdena zavesa

Drama "Gvozdena zavesa" zasnovana je na životu Igora Gruzenka, sovjetskog specijaliste za šifrovanje. Gruzenko (Dejna Endrijus) u tajnosti je doveden u Kanadu da bi sovjetskim agentima pomogao u špijuniranju. Njegovi pretpostavljeni su veoma sumnjičavi - ako daleko od svoje zemlje, Gruzenko je pod rigoroznim nadzorom. Kada shvati da će ga poslati natrag u Sovjetski savez, Gruzenko pronalazi način da ostane u Kanadi. Krade poverljivu informaciju i predaje je kanadskom ministarstvu pravde. Međutim, Kanađani ga ne shvataju ozbiljno...

Režija: Vilijem Velman

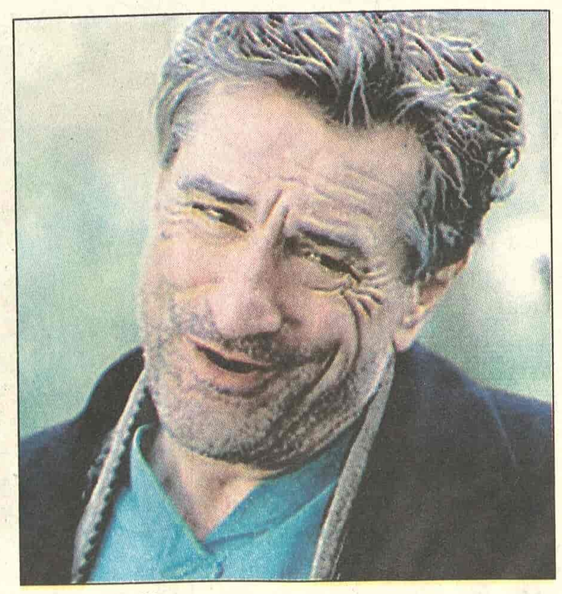

Robert de Niro

RTS 1 21.00

Ljudi od časti

Ova vojnička drama bazirana je na istinitoj priči o Karlu Breširu, prvom Afroamerikancu, koji je kao ronilac služio u Mornarici Sjedinjenih Država. Bešhir (Kjuba Gudin Junior) rođen na Jugu u siromašnoj porodici, u Mornaricu stupa da bi postao bolji čovek. Kad se prijavi za školu ronjenja, susreće se sa Bilijem Sandejom (Robert de Niro), grubim instruktorom koji se prema polaznicima ponaša kao tiranin. On, naravno, nimalo ne podržava Braširove ambicije. Iako se na svakom koraku suočava sa rasizmom i nepravdom, Brašir ne pomišlja da odustane od obuke. Njegova hrabrost i odlučnost impresioniraju Sandeja, koji mu se pridružuje u naporima da prevlada predrasude i birokratiju u vojsci.

U filmu u režiji Džordža Tilmana igraju i Šarliz Teron i Hal Holbruk.

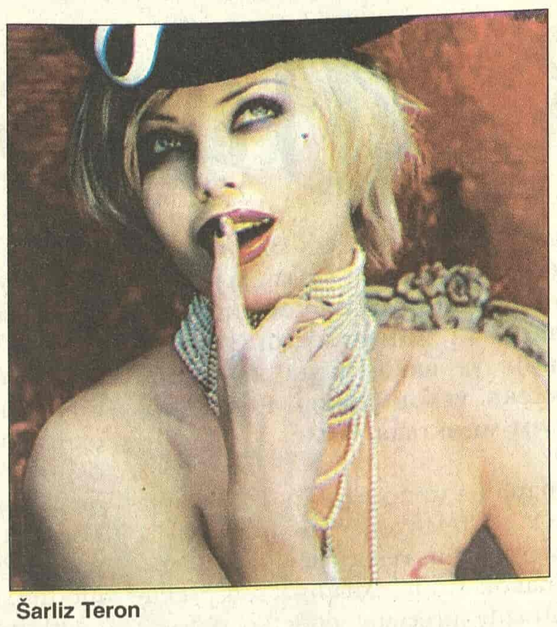

Šarliz Teron

Pink 00.40

Ubistvo u Orijent ekspresu

Herkul Poaro je upravo završio zadatak u Istanbulu i vraća se u London luksuznim Orijent Ekspresom. U vozu se dešava ubistvo, a čuveni detektiv je jedini koji može da razreši tu misteriju. Igraju: Alfred Molina, Meredit Bakster, Lesli Karon, režija Klark Šenken.

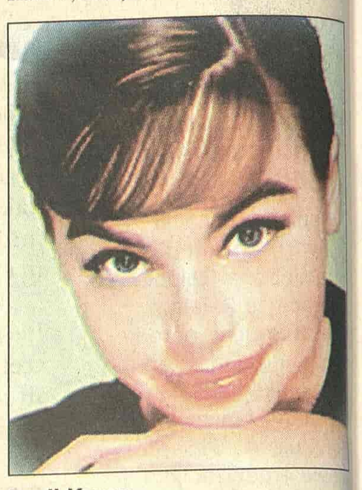

Lesli Karon

Studio B 00.15

Duhovi prošlosti

Tinejdžerka Dženifer je pobedila na takmičenju za mis u jednom malom gradu. Te noći staje na putu bez benzina i jedan ljubazni beskućnik joj pomaže. Odmah nakon toga, dvojica mladića je maltretiraju, a zatim je i ubijaju... Režija Pilipa Kousins, igraju Iona Grifud, Suzan Linč, Om Puri.

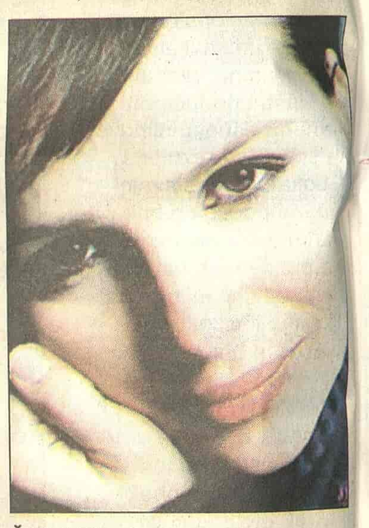

Žilijet Binoš

RTS 1 00.15

Šifra nepoznata

Ovom teškom socijalnom dramom, austrijski reditelj Mihael Haneke nastavlja svoj opus posvećen rasizmu, nedostatku tolerancije i mržnji među ljudima. Priča govori o tri različite grupe ljudi: glumci An (Žilijet Binoš), njenom mužu i deveru; Rumunki Mariji (Luminita Georgiju), koja proseći pokušava da skupi novac za svoju porodicu u domovini, i Amaduu (Ona Lu Jenke), učitelju za ljude sa poremećenim sluhom, koji je u zavadi sa svojim nepopustljivim afričkim klanom...

IZJAVA DANA

Promašaj

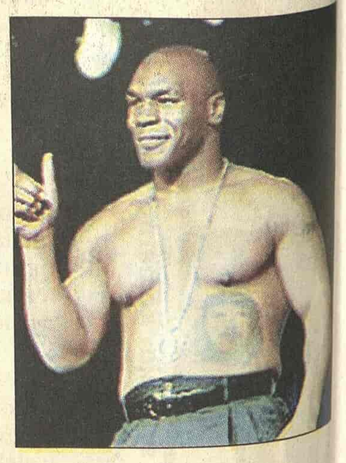

Majk Tajson, bokser:

- Prokockao sam najbolje godine, u stvari, ja sam bio potpuni promašaj!

RTS 1

06.00 Vesti (svakog sata)
06.05 Jutarnji program
08.00 Jutarnji dnevnik
08.15 Jutarnji program
09.05 U zdravom telu
09.20 Kuvati srcem
09.35 Slagalica, kviz
10.05 Središta svetske kulture: Pergamon
11.10 **SERIJA:** Distrikt
12.00 Dnevnik 1
12.30 Kuvati srcem
12.45 **SERIJA:** Jača od sudbine
13.30 Kulturni nokaut
14.00 Građani i vlada
14.30 U svetu
15.10 48 sati - Svadba
16.03 **SERIJA:** Srećni ljudi
17.00 Dnevnik TV NS
17.25 Šta radite, bre
17.40 Beogradska hronika
18.25 Mačor super star
18.55 Slagalica, kviz
19.30 Dnevnik 2
20.00 **SERIJA:** Srećni ljudi
21.00 **FILM:** Ljudi od časti
23.10 **SERIJA:** Odeljenje za ubistva
00.00 Dnevnik 3
00.15 **FILM:** Nepoznata šifra

RTS 2

06.00 Folk majstori
06.56 Napolitanske pesme
08.00 **SERIJA:** Badži mali helikopter
09.00 Trezor
10.01 Moji roditelji vanzemaljci
10.30 Delo i umetnik: Elan Gotje
10.38 Govorim, pišem
10.42 Šesta beogradska gimnazija
11.04 Stepenište
11.30 Svet ideja
12.00 Koncert Nade Kujundžije
12.30 Srbi u svetu
13.45 Kuvati srcem
14.00 **FILM:** Gvozdena zavesa
15.30 Muzički program
16.00 Ovo je Srbija
17.00 Pola sata za džez i bluz
17.30 Superheroji sa ostrva snova
18.00 Bum-bam basket
18.25 Genius domus
18.55 **SERIJA:** Tintinove avanture
19.23 Dobro veće, deco
19.30 Dnevnik
20.05 Atletika: Zlatna liga
22.05 Metropolis
22.35 Čitanje pozorišta - skakavci
23.15 Zaboravljena planeta
00.00 **SERIJA:** Dosije X
00.45 **FILM:** Gvozdena zavesa
02.15 Trezor

3K

09.30 **FILM:**
11.00 PR prviredni raport
12.00 **SERIJA:** Dragnet
13.00 Scene
13.30 Infolek
13.50 Tajm kod
15.00 **SERIJA:** Red i zakon
15.50 Tajm kod
16.00 **SERIJA:** Ciganke
17.00 **FILM:**
18.00 Roštilj priča
19.00 Tajm kod
19.30 Triki kviz
19.55 **SERIJA:** Ciganke
20.40 Udar
21.00 TV lica
22.00 **SERIJA:** Red i zakon
22.45 Tajm kod
23.00 U kadru
23.30 **SERIJA:** Dragnet
00.15 3K SMS čet

PINK

05.10 Skrivena kamera
05.15 **SERIJA:** Pozorište Reja Bredberija
06.00 **SERIJA:** Pokemoni
06.30 Sav taj pink
08.00 **SERIJA:** Ljubav je kocka
09.00 Balkan Net
10.00 **SERIJA:** Srce u plamenu
11.00 **SERIJA:** Nevina
12.15 Lepota, zdravlje i još ponešto
14.00 Rezervisani termin
16.10 **SERIJA:** Čari
17.00 **SERIJA:** Nevina
17.50 **SERIJA:** Srce u plamenu
18.45 Skrivena kamera
19.20 **SERIJA:** Pokemoni
20.00 **SERIJA:** Ljubav je kocka
21.00 **FILM:** Novajlije
23.00 Epicentar
00.40 **FILM:** Ubistvo u Orijent ekspresu
02.30 **FILM:** Novajlije
04.00 Holivudska priča

BK

Naslovi od 05.55 svakog sata
05.55 Budilnik
10.00 Bau bau
10.10 Konan
11.00 **SERIJA:** Kuda idu divlje svinje
12.00 **SERIJA:** Ružna Beti
14.00 **FILM:**
15.55 Telefakt
16.10 **SSERIJA:** Kuda idu divlje svinje
17.10 **FILM:**
18.55 Telefakt
20.00 Bez milosti
20.15 Suočavanje
21.30 Od bisera grana
23.00 Pre i posle
23.25 Žiletov svet sporta
23.55 Telefakt
00.35 Glas Amerike
02.00 Od bisera grana
04.00 Tabloid

B 92

07.00 Sunđer Bob
08.00 Vesti B92 (11.00, 13.00, 14.00, 15.00, 18.00)
08.08 Sunđer Bob
08.25 Go Play around the city
08.45 e-TV
09.30 Proces TV
14.10 **SERIJA:** Kneginja Anastazija
15.03 NG: Velika indijska železnica 2. deo
16.00 **SERIJA:** F/X
16.55 Go Play around the city
17.03 **SERIJA:** Vil i Grejs
17.30 **SERIJA:** Dadilja
18.03 **SERIJA:** Kneginja Anastazija
19.00 Sunđer Bob
19.15 Vesti B92
20.00 **SERIJA:** Korak napred
22.00 Vesti B92
22.30 **SERIJA:** Dadilja
23.00 **SERIJA:** Istražitelji iz Majamija
00.10 **SERIJA:** Vil i Grejs
00.35 **FILM:** Divlje strasti
02.30 NBA action
03.00 NBA: San Antonio - Detroit
05.05 MTV Europe

POLITIKA

07.00 Politikino jutro
09.00 Zdravo je pravo
09.30 **SERIJA:**
12.00 Zdravo je pravo
13.00 Paket aranžman
14.00 Pariski krug
15.00 **FILM:**
17.00 Ordinacija
18.00 Svet baleta
18.30 Auto oglasi
19.00 Dan
20.00 **SERIJA:**
21.00 **FILM:**
22.30 Putna torba
23.00 Dan
23.30 **FILM:**

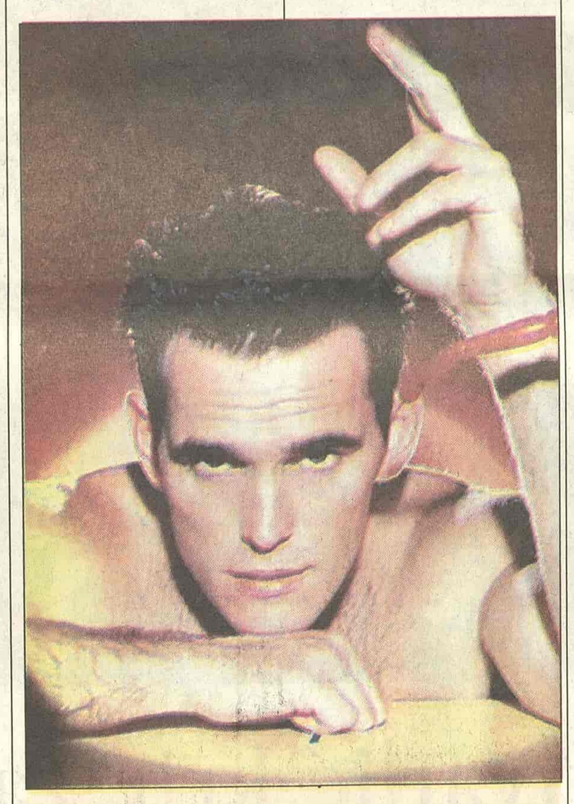

Mat Dilon

B 92 00.35

Divlje strasti

Sedamnaestogodišnja Keli Vān Rajan oseća mnogo više od obične simpatije prema svom zgodnom školskom savetniku Semu Lombardu. Nakon korišćenja svih mogućih sredstava da privuče njegovu pažnju, Keli optužuje Sama za silovanje. Međutim, nema mnogo dokaza za to... barem ne do trenutka kada se pojavljuje druga devojka. Ovaj inteligentan i seksi hičkokovski triler će vas ostaviti u dilemi sve do samog kraja. režija Džon Meknoton. Uloge: Mat Dilon, Niv Kempel, Kevin Bejkon, Deniz Ričards.

TV STUDIO B

(Vesti na svaki sat i pet minuta)
07.05 Beograde, dobro jutro
11.10 Iz grada
11.30 Gradologija
12.10 **SERIJA:** Providens
13.10 **FILM:** Tipično za Meri
15.10 **SERIJA:** Svet muškaraca
15.30 Mobil auto
16.10 Beograde, dobar dan
17.15 **SERIJA:** Tim snova
18.00 Kar fešn
18.30 Recepti Laure Ravajoli
19.05 Vesti u 7 i 5
19.33 Gradski dnevnik
19.52 Vesti iz sveta
20.05 Intervju gledalaca
21.05 **SERIJA:** Providens
22.05 Vesti u 10 i 5
22.35 **SERIJA:** Svet muškaraca
23.00 **SERIJA:** Tim snova
00.15 **FILM:** Duhovi prošlosti

ART KANAL

08.30 Kulinarske majstorije 10.05 Program plus 11.30 Video pojmovnik 12.00 Plan grada 12.20 Svećice i sveće 12.30 Kulinarske majstorije 13.30 **FILM**: Deca iz Marea 16.00 Popodne na Art-u 18.10 Gde na odmor 18.30 Program plus 20.00 Boemija 21.15 Priče o muzici 22.30 **FILM:** Soba za izdavanje 00.20 Kulinarske majstorije 00.45 Šok koridor 01.30 SMS noć

STANKOM

09.00 Gospodin Mufljuz 10.00 SMS buđenje 13.00 **SERIJA:** Nevestin veo 14.00 Hot i kul 15.00 **SERIJA:** Nestašne godine 16.00 **SERIJA:** Snaga ljubavi 17.00 Gospodin Mufljuz 17,30 SMS randevu 19.00 **SERIJA:** Nevestin veo 20.00 **SERIJA:** Brnsajd 21.00 **SERIJA:** Snaga ljubavi 22.00 Muzika 22.30 **SERIJA:** Nestašne godine 23.30 SMS randevu

PALMA

08.10 **SERIJA:** Zemlja nade 09.00 Muzika za dobro jutro 11.15 Pusti nešto narodno 12.05 Mali koncert 13.15 Pusti nešto narodno 14.00 Zabavi me 17.00 **SERIJA:** Zemlja nade 18.00 Muzički miks 19.30 Pusti nešto narodno 20.00 Kviz: Tragač 21.00 Pod sjajem zvezda 22.00 SMS

KANAL 9 KG

08.10 **SERIJA:** Plavci Pacifika 09.30 Flash (12.15, 18.30, 20.00, 22.00) 10.00 Vesti (12.00, 16.00) 10.10 **SERIJA:** Marko Polo 11.10 Portal (15.30) 11.30 ArsAntika 12.35 Politička arena 14.00 Hit list 16.30 **SERIJA:** Marko Polo 17.30 Stetoskop 18.00 Olgedalo 19.00 Objektiv I 20.15 Sportski blic 20.30 ArsAntika 21.00 Conect 22.30 Objektiv II 23.00 **SERIJA:** Plavci Pacifika

TV NOVI SAD 1

07.00 Jutarnji program 08.30 **SERIJA:** Izlog strasti 09.05 Dobro jutro majstore 10.05 Prozor 12.15 Hronika Sterijinog pozorja 13.02 **SERIJA:** Vendeta 14.05 Dobro jutro majstore 14.34 Na času 15.02 **FILM:** Ljubav, laži i strast 16.45 TV baština 17.00 Dnevnik 17.30 **SERIJA:** Izlog strasti 18.00 Novosadske razglednice 19.30 Dnevnik 20.00 **SERIJA:** Vendeta 21.00 Muzički program 22.00 Vojvođanski dnevnik 22.20 Sa stilom 00.00 Ponoćni dnevnik 00.15 **FILM:** Ljubav, laži i strast

TV CRNA GORA 1

07.00 Jutarnji program 09.30 Serija za djecu: Đe to ima 09.50 Crtana serija: Merlin - čarobno štene 10.00 Vijesti (12.00, 14.00) 10.05 Obrazovni program 12.10 **SERIJA:** Osveta ljubavi 13.00 **SERIJA:** Eliza 14.45 Meridijani 15.00 Pokreni se... 15.30 Dnevnik 1 15.45 Obrazovni program 17.15 Lajmet 17.30 **SERIJA:** Osveta ljubavi 18.30 Natura viva 19.00 Ispeci pa reci 19.30 Dnevnik 2 20.00 **SERIJA:** Eliza 21.00 Videopisma 21.30 Ravnoteža 22.30 Meridijani 22.45 Dnevnik 3 23.05 Art 23.40 **FILM:** Zbogom oružje 00.55 **SERIJA:** Osveta ljubavi 01.45 **SERIJA:** Eliza

Televizije zadržavaju pravo izmene programa na dan emitovanja

KABLOVSKA

HRT 1

09.15 **SERIJA:** Čarolija 12.30 **SERIJA:** Zrela ljubav 13.20 Maja, talk-show 14.10 **SERIJA:** Ed 15.05 **SERIJA:** Tintinove pustolovine 15.30 Nora Fora 17.10 Život uživo - sa stilom 18.45 Najslabija karika, kviz 20.10 Tko želi biti milijunaš?, kviz 21.15 Brisani prostor 22.50 Otvoreno

HRT 2

19.35 **SERIJA:** Život s Bonnie 20.05 **SERIJA:** Saga o Forsaytima 21.05 Survivor - Odisejev otok 22.00 **SERIJA:** Tko živ, tko mrtav 22.50 Na rubu znanosti: Svici s Mrtvog mora

NOVA TV

08.50 **SERIJA:** Izlog strasti 09.20 **SERIJA:** Rubi 10.20 **SERIJA:** Zatočenica 11.10 **SERIJA:** Ciganke 12.10 U sridu, talk show 13.25 **SERIJA:** Sve je relativno 13.55 **SERIJA:** Dream Team 14.25 **SERIJA:** Izlog strasti 15.00 **SERIJA:** Nauči me voljeti 15.55 **SERIJA:** Ciganke 16.55 **SERIJA:** Zatočenica 17.50 **SERIJA:** Rubi 19.35 TaxiFree, reality show 20.00 Od glave do pete 21.00 **SERIJA:** Kućanice 22.00 **SERIJA:** Kevin Hill 23.10 **FILM:** Tako je slatka

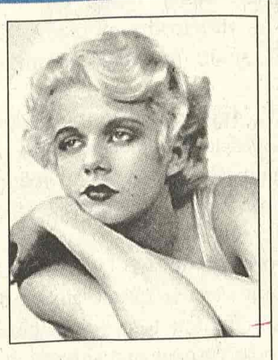

Džin Harlou (TCm, 01.20)

HALLMARK

07.30 **FILM:** Bez vremena 09.00 **SERIJA:** Barbara Tejlor Bredford: Ne ispuštaj san 10.45 **FILM:** Plimni talas: Bez izlaza 12.30 **FILM:** Legenda o uspavanoj dolini 14.15 **FILM:** Bez vremena 15.45 **SERIJA:** Barbara Tejlor Bredford: Ne ispuštaj san 17.30 **FILM:** Plimni talas: Bez izlaza 19.15 **FILM:** Dečije zapomaganje 21.00 **SERIJA:** Džordanino raskršće 22.00 **SERIJA:** Beg iz Koldica 23.45 **FILM:** Izbori 01.30 **SERIJA:** Džordanino raskršće

TCM

21.00 Gran Prix Ul: James Garner 23.45 The Best House in London Ul: David Hemmings 01.20 Saratoga Ul: Jean Harlow 02.55 Savage Messiah Ul: Dorothy Tutin 04.35 The Sea Wolf Ul: Edward G. Robinson