ПЕРВЫЙ КАНАЛ

5.00 Новости.
5.05 «Доброе утро!»
9.00 Новости.
9.20 «Малахов +».
10.20 **«АГЕНТ НАЦИОНАЛЬНОЙ БЕЗОПАСНОСТИ»**. Сериал
11.20 «Понять. Простить».
12.00 Новости.
12.20 «Лолита. Без комплексов».
13.20 «Детективы».
14.00 Другие новости.
14.30 «Контрольная закупка».
15.00 Новости.
15.20 «Криминальная Россия». «Романтики с большой дороги», 1-я серия.
16.00 **«ЛЮБОВЬ КАК ЛЮБОВЬ»**. Сериал
17.00 «Федеральный судья».
18.00 Вечерние новости.
18.20 **«УЛИЦЫ РАЗБИТЫХ ФОНАРЕЙ»**. Сериал
19.10 «Жди меня».
20.00 **«ТАТЬЯНИН ДЕНЬ»**. Сериал
21.00 «Время».
21.30 **«СМЕРТЬ ШПИОНАМ»**. Сериал
22.30 «Я не сдался. Семен Фарада».
23.30 Ночные новости.
23.50 «Теория невероятности». «Магнитные бури».
0.40 «Гении и злодеи».
1.10 «Райский сад». Док. фильм
1.45 **«ТЕМНОТА НАСТУПАЕТ»**. Х/ф (США – Австралия, 2003 г.)

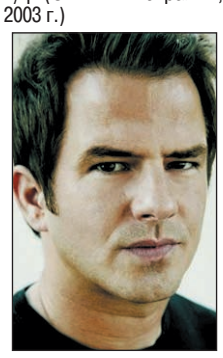

Чейни Кли

Режиссер: Д. Либесман. В ролях: Ч. Клей, Э. Колфилд, Л. Корми.
Однажды поздней ночью маленький мальчик Кайл Уолш проснулся и увидел ужасающее существо, стоящее у его кровати...

3.00 Новости.
3.05 **«ТРОЕ»**. Х/ф (США, 1994 г.)
Режиссер: Э. Флеминг. В ролях: Л.Ф. Бойл, С. Болдуин, Д. Чарльз.
Студенты Эдди и Стюарт вдвоем занимают большую комнату в студенческом общежитии. По ошибке к ним подселяют девушку по имени Алекс. Эдди и Стюарт очень рады появлению новенькой соседки, но вскоре отношения между соседями превращаются в любовный треугольник...

РОССИЯ ТВ Тула

Профилактика.
14.20 «Местное время. Вести – Тула».
14.40 «Суд идет».
16.00 «Кулагин и партнеры».
16.40 «Вести. Дежурная часть».
17.00 «Вести».
17.20 «Местное время. Вести – Тула».
17.40 **«ТАНГО ВТРОЕМ»**. Сериал
18.40 **«АНГЕЛ-ХРАНИТЕЛЬ»**. Сериал
19.40 «Вести. Дежурная часть».
20.00 «Вести».
20.45 «Местное время. Вести – Тула».
21.05 «Спокойной ночи, малыши!»
21.15 **«ПРИМАДОННА»**. Сериал

Ольга Сидорова

23.05 «Городок».
0.10 «Вести +».
0.30 «Честный детектив».
0.55 «Синемания».
1.25 «Дорожный патруль».
1.45 **«КОШМАР В СУМАСШЕДШЕМ ДОМЕ»**. Комедия (Свердловская к/ст., 1990 г.)

Виктор Павлов

Режиссер: Н. Гусаров. В ролях: В. Павлов, А. Кузнецов, Т. Семина.
Помощник директора Дома творчества, по жизни азартный игрок, попадает в весьма щекотливую ситуацию: ему необходимо срочно вернуть долг. К счастью, на отдых вместе со своей семьей приезжает его эксцентричный дядя из Магадана с увесистыми пачками денег в карманах.

3.00 Канал «Евроньюс».
4.40 «Вести. Дежурная часть».

СТС Тула

6.00 **«ПОЛИЦИЯ БУДУЩЕГО»**. Мультсериал
6.45 **«Баба-Яга против!»** Мультфильм
6.55 **«СМЕШАРИКИ»**. Мультсериал
7.00 **«ПРИКЛЮЧЕНИЯ ВУДИ И ЕГО ДРУЗЕЙ»**. Мультсериал
7.30 **«МОЯ ПРЕКРАСНАЯ НЯНЯ»**. Сериал
8.00 **«ДОЧКИ-МАТЕРИ»**. Сериал
9.00 Новости «fm-Медиа» «Музыка на канале»
9.30 **«МОЯ ПРЕКРАСНАЯ НЯНЯ»**. Сериал
10.00 **«СВАХА»**. Сериал
10.30 **«ДЕДУШКА МОЕЙ МЕЧТЫ»**. Комедия
11.30 **«БЕЗМОЛВНЫЙ СВИДЕТЕЛЬ»**. Сериал
12.30 **«ДОРОГАЯ МАША БЕРЕЗИНА»**. Сериал
13.30 Новости «fm-Медиа» «Музыка на канале»
14.00 **«СМЕШАРИКИ»**. Мультсериал
14.05 **«ПРИКЛЮЧЕНИЯ ВУДИ И ЕГО ДРУЗЕЙ»**. Мультсериал
14.30 **«ПИНОККИО»**. Мультсериал
15.00 **«ТУТЕНШТЕЙН»**. Мультсериал
15.30 **«ПРИКЛЮЧЕНИЯ ТОМА И ДЖЕРРИ»**. Мультсериал
16.00 **«ЛИЗЗИ МАГУАЙЕР»**. Сериал
16.30 «Галилео».
17.00 **«МОЯ ПРЕКРАСНАЯ НЯНЯ»**. Сериал
18.00 **«КАДЕТСТВО»**. Сериал
19.00 **«СВАХА»**. Сериал
19.30 Новости «fm-Медиа»
20.00 **«ДОЧКИ-МАТЕРИ»**. Сериал
21.00 **«ВСЯ ТАКАЯ ВНЕЗАПНАЯ»**. Сериал
21.30 **«ДОСТАТЬ КОРОТЫШКУ»**. Х/ф (США, 1995 г.)
Режиссер: Б. Зонненфельд. В ролях: Д. Траволта, Д. де Вито, Д. Хэкман.
Чили Палмер, вышибала из Майами, приезжает в Голливуд, чтобы выбить из продюсера дешевых фильмов долг. Но в Голливуде все стремятся снимать кино. Поэтому, «вкусив» аромат голливудской жизни, Чили решает попробовать себя на новом поприще...

23.30 **«БЕЗМОЛВНЫЙ СВИДЕТЕЛЬ»**. Сериал
0.00 Новости «fm-Медиа» «Музыка на канале»
0.30 «Коралловый рай».
1.20 **«НЕПРЕДСКАЗУЕМАЯ СЬЮЗАН»**. Сериал
2.10 **«НОВАЯ ЖАННА Д'АРК»**. Сериал
3.35 **«МИССИЯ ЯСНОВИДЕНИЯ»**. Сериал
4.20 **«НАСТОЯЩИЕ ДИКАРИ»**. Сериал
4.40 «Музыка на СТС».

НТВ

6.00 «Сегодня утром».
9.05 «Следствие вели...»
10.00 «Сегодня».
10.25 «Чрезвычайное происшествие. Обзор за неделю».
11.00 «Кулинарный поединок».
12.00 «Квартирный вопрос».
13.00 «Сегодня».
13.25 **«КОДЕКС ЧЕСТИ 2»**. Сериал
15.30 «Чрезвычайное происшествие. Обзор».
16.00 «Сегодня».
16.30 **«ВОЗВРАЩЕНИЕ МУХТАРА 2»**. Сериал
18.30 «Чрезвычайное происшествие. Обзор».
19.00 «Сегодня».
19.40 **«МЕНТОВСКИЕ ВОЙНЫ»**. Сериал
21.45 **«УЛИЦЫ РАЗБИТЫХ ФОНАРЕЙ 7»**. Сериал
22.45 «Сегодня».
23.10 **«ЗОНА»**. Сериал
0.10 Ток-шоу «Школа злословия». В. Платонов.
1.05 «Победившие смерть». Док. сериал
1.40 **«ВОЗВРАЩЕНИЕ МУХТАРА 2»**. Сериал
3.25 «Криминальная россия».
4.20 **«ДВА БОЙЦА»**. Х/ф (Ташкентская к/ст., 1943 г.)
Режиссер: Л. Луков. В ролях: М. Бернес, Б. Андреев, В. Шершнева.
О фронтовой дружбе Аркадия Дзюбина и Саши Свинцова, сражающихся с фашистами под Ленинградом.
5.35 **«БОГАТЕНЬКИЙ РИЧИ»**. Мультсериал (США).

КУЛЬТУРА

7.00 Канал «Евроньюс».
10.00 **, 19.30, 23.30** «Новости культуры».
10.20 «В главной роли...»
10.35 **, 1.35** Программа передач.
10.45 «Путешествия натуралиста».
11.10 **«ГОРЯЧИЕ ДЕНЕЧКИ»**. Х/ф
12.40 «Линия жизни». Дм. Астрахан.
13.35 «Век Русского музея».
14.05 **«ОБРЫВ»**. Спектакль
16.45 «Амазонка всерьез».
17.15 «Чудеса погоды». Док. сериал «То, что падает с неба». (США).
17.45 «Достояние республики». Белев.
18.00 **«Я ЗАБЫЛ ПОГОДУ ДЕТСТВА»**. Спектакль
18.30 «БлокНОТ».
19.00 «Ночной полет».
19.55 **, 1.40** «Среди песков Древнего Египта», 1-я и 2-я серии. Док. сериал (Великобритания).
20.45 «Острова».
21.25 «Кафедральный собор в Роскильде». Док. фильм (Германия).
21.40 «Тем временем».
22.35 «Генерал Рощин, муж Маргариты». Док. фильм (Россия).
23.55 «Про АРТ».
0.25 «Легенды мирового кино». М. Джиротти.
0.55 «Документальная камера». «День как жанр».
2.30 П.И. Чайковский. Увертюра-фантазия «Ромео и Джульетта».

ТВ-3 Тула

6.00 Победоносный голос.
6.30 Мультфильм.
9.00 **«КРУТЫЕ ВИРАЖИ»**. Х/ф (США).
11.00 **«ПОХИТИТЕЛИ КНИГ»**. Х/ф (Россия).
13.00 Растительная жизнь.
13.30 Самые смешные моменты жизни.
14.00 1-я серия **«ОТЕЛЬ»**, 1-я и 2-я серии. Х/ф (США).
16.00 **«АНГЛИЧАНИН, КОТОРЫЙ ПОДНЯЛСЯ НА ХОЛМ, НО СПУСТИЛСЯ С ГОРЫ»**. Х/ф (США).
18.30 Киномания.
19.00 **«ЧЕГО ХОТЯТ ЖЕНЩИНЫ?»** Х/ф (США).
20.15 **«ТРИВИАЛЬНОЕ ЧТИВО»**. Х/ф (США, 1996 г.)
Режиссер: Б. Кохер. В ролях: Т. Дэвидсон, Дж. Браун, П. Динелло.
Главное, чтобы было много крови и насилия... Следуя этой установке, два героя проходят сквозь череду ситуаций, которые пародируют известные голливудские картины. Что, впрочем, очевидно из самого названия фильма.
23.00 **«СУМЕРЕЧНАЯ ЗОНА»**, 18-я серия. Сериал
0.00 **«МОТЫЛЕК»**. Х/ф (США).

ТВ-ЦЕНТР Тула

Профилактика.
14.00 «Детективные истории». «Во всем виновата жена».
14.30 **, 17.30, 20.30** «События».
14.45 «Беспредельщики». Док. фильм
15.30 «В центре событий».
16.30 Новое «Времечко».
17.55 «Деловая Москва».
18.15 «Приглашает Б. Ноткин». М. Дунаевский.
18.45, 1.15, 5.45 «Петровка, 38».
18.55, 19.50 «История государства Российского».
19.00 «События. Тула».
19.20 Прогноз погоды.
19.25 Свое мнение.
19.35 Автопилот.
19.55 «Линия защиты».
21.05 **«У ОПАСНОЙ ЧЕРТЫ»**. Х/ф
22.55 «Ничего личного». Украдено у автора.
23.50 «События. 25-й час».
0.20 Гала-концерт «Романсиада».
1.35 **«ЧИСТО АНГЛИЙСКОЕ УБИЙСТВО»**. Сериал (Великобритания).
3.10 **«ОДНО ДЕЛО НА ДВОИХ»**. Сериал (Германия).
4.10 **«ДВЕНАДЦАТАЯ НОЧЬ»**. Х/ф

ТНТ Тула

5.45 «Утро с ТНТ-Тула»
9.00 «Школа ремонта».
10.00 **, 18.00, 20.00 «СЧАСТЛИВЫ ВМЕСТЕ»**. Сериал
11.00 **«РАКЕТНАЯ МОЩЬ»**. Мультсериал
11.30 **«ЭЙ, АРНОЛЬД!»** Мультсериал
12.00 **«ОХ УЖ ЭТИ ДЕТКИ!»** Мультсериал
12.30 **«КАК ГОВОРИТ ДЖИНДЖЕР»**. Мультсериал
13.00 **«ДИКАЯ СЕМЕЙКА ТОРНБЕРРИ»**. Мультсериал
13.30 Такси.
14.00 **, 19.00, 0.25** Новости «fm-Медиа»
14.15 **, 19.25, 0.50** ИнформБюро
14.20 **, 19.30** «Тула: инструкция по применению».
15.00 **, 21.00** «Дом 2. Про Любовь».
16.00 **«ПОЛИЦЕЙСКАЯ АКАДЕМИЯ 6»**. Комедия (США).
19.50 Музыка на канале.
22.00 **«ДЕРЖИСЬ ДО КОНЦА»**. Комедия (Канада).
23.55 «Дом 2. После заката».
0.45 Гороскоп
0.55 «Дом 2. Любовь».
1.50 **«МУЛЬТРЕАЛИТИ, ИЛИ СУМАСШЕДШИЕ ЗА СТЕКЛОМ»**. Мультсериал
2.15 **«ПОЛИЦЕЙСКАЯ АКАДЕМИЯ 7»**. Комедия (США).
3.45 **«ЛАБИРИНТЫ РАЗУМА»**. Сериал **«Монетка»**.
4.30 **«ЗАМУЖ ЗА МИЛЛИОНЕРА»**. Сериал

ДОМАШНИЙ

6.30 **«ПЯТЬ ПРИЧИН СКАЗАТЬ «НЕТ»**. Сериал
7.00 **«ПРИКЛЮЧЕНИЯ РЕКСА»**. Мультсериал
7.25 «Уроки хорошего поведения».
7.30 **, 20.30** Домашние сказки.
8.30 Спросите повара.
9.00 **, 16.00** Дела семейные.
10.00 **, 23.00** Цветная революция.
10.30 Друзья моего хозяина.
11.00 В мире животных.
12.00 «Необычные дома мира». «Живой» дом. Фамильный замок.
12.30 «Все секреты...» Пельмени и вареники.
13.00 «День красоты с Я. Лапутиной».
15.00 **«ПЛЕННИЦА»**. Сериал
17.00 **«ГОЛОС СЕРДЦА»**. Сериал
18.00 «33 квадратных метра».
18.30 **«ЗАКОН И ПОРЯДОК. ПРЕСТУПНЫЕ НАМЕРЕНИЯ»**. Сериал
19.30 **«ТЫ – МОЯ ЖИЗНЬ»**. Сериал
21.30 **«ЧЕРНЫЙ ВОРОН»**. Сериал
22.30 **«СЕКС В БОЛЬШОМ ГОРОДЕ»**. Сериал
23.30 **«ИНОПЛАНЕТЯНКА»**. Комедия
1.05 **«ЖЕНАТЫ... С ДЕТЬМИ»**. Сериал
1.50 **«МОЛОДЫЕ И ДЕРЗКИЕ»**. Сериал
5.45 Музыка на «Домашнем».

НАЦИОНАЛЬНАЯ ГЕОГРАФИЯ

8.00 Загадки Библии: Пропавшие библейские города.
9.00 Загадки Библии: Тайный код «Апокалипсиса».
10.00 **, 15.00** Крокодиловые хроники: Анаконда: самая большая змея.
10.30 **, 15.30** Змееловы: Удавы Белиза.
11.00 **, 16.00** В запретном городе: Тайны.
12.00 **, 17.00** В запретном городе: Выживание.
13.00 Дом из отходов.
14.00 Суперсооружения: Дамба Гувера.
18.00 Звери-титаны.
19.00 Морские охотники: «Мари Селеста»: корабль-призрак.
20.00 Реальность или фантастика? Привидения.
21.00 Магеры.
22.00 Суперсооружения: Подводная лодка ВМС США «Вирджиния».
23.00 **, 2.00** Реальность или фантастика? Экстрасенсы на службе полиции.
0.00 **, 3.00** Особо строгий режим: В тюрьме «Супермакс».
1.00 Секунды до катастрофы: Извержение на острове Монтсеррат.

РБК

6.00 – **5.30** Новости. Каждые 30 минут.
6.05 **, 6.53, 7.53, 8.53, 10.25** Бизнес-стиль.
6.15 **, 6.50, 7.20, 8.20, 9.20, 10.20, 3.15, 4.15, 5.15** Российская пресса.
6.20 **, 7.25, 8.45, 9.25** Афиша.
6.40 **, 7.40, 8.40, 10.35, 2.15, 4.20** Зарубежная пресса.
6.43 **, 7.45, 8.25, 9.50, 5.25** Автоновости.
6.45 **, 7.50, 8.50, 9.53** С-news.
7.10 **, 7.35, 8.10, 8.35, 9.10, 10.10, 11.10, 12.10, 13.10, 14.10, 15.05, 16.10, 17.15, 19.10, 20.10, 21.20, 22.05, 23.15, 1.15, 2.10, 3.10, 4.10, 5.10** Рынки.
9.35 **, 22.10** Зарубежный бизнес.
10.40 Открытие торгов в России.
10.50 **, 16.20, 18.50, 5.50** Азбука инвестора.
11.35 Персона.
12.15 **, 14.35** Новости компаний.
12.35 Рынки.
13.35 **, 3.35** Сфера интересов.
14.50 **, 17.50** Звездная пыль.
15.15 В фокусе.
16.35 **, 2.35** Капитал.
17.35 Открытие торгов в Америке.
18.10 Итоги торгов в России.
19.35 **, 4.35** Недвижимость.
20.15 Диалог.
21.10 **, 1.10** Интрига дня.
22.35 Сфера интересов.
23.35 Автоэксперт.
0.10 Закрытие торгов в Америке.
0.15 В фокусе.

ЭКСПЛОРЕР

7.00 **, 13.00** «В поисках чудовища Лох-Несс». Док. фильм (Великобритания).
8.00 **, 14.00** «Из крайности в крайность». Док. фильм
9.00 **, 15.00** «Авантюра гаечного ключа». Док. сериал (США).
10.00 **, 16.00** «Роберт Ресслер: жизнь среди монстров». Док. фильм (Германия).
11.00 **, 17.00** «В погоне за гигантской змеей». Док. фильм (Великобритания).
12.00 **, 18.00** «Квантико – подготовка агента ФБР». Док. фильм (США).
19.00 «Суперприборы». Док. фильм (США).
20.10 «Росс Кемп жив в Аляске». Док. фильм (Великобритания).
21.00 «Танковая мастерская». Док. сериал (Канада).
22.00 «Звезды и колеса». Док. сериал (Великобритания).
22.30 «Подводники». Док. сериал (Австралия).
23.00 «Преступный мир Макинтайра». Док. сериал (Великобритания).
0.00 «Звезды интермедий: реальная история». Док. фильм (Канада).

ДИСКАВЕРИ

8.00 **, 15.45** Рождение самолета, 13-я серия.
8.25 **, 16.10** Супервойны на свалке: Полевая артиллерия.
9.20 Из чего это сделано?
10.15 Самые необычные истории НЛО: Инопланетяне в Шотландии.
11.10 Разрушители легенд.
12.05 Все под заказ: Игрушки Большого Папы.
13.00 Американские колымаги: Мустанг 1965 года, ч. 3.
13.55 **, 5.45** Американские пожарные, 2-я серия.
14.50 **, 7.05** Экстремальные машины: Танки.
17.05 **, 6.40** Как это работает.
18.00 **, 4.50** Дом на колесах.
18.30 **, 5.20** Дорога в Ле Ман.
19.00 Американские колымаги: Создание «крутняка», ч. 1.
20.00 Смертельный улов: Задраить люки.
21.00 Разрушители легенд: Удар молнии / Проколоть язык.
22.00 Американский чоппер: Мотоцикл Свободы 1.
23.00 **, 3.55** Идеальная катастрофа: Снежная буря.
0.00 Расшифровка катастрофы.
1.00 Криминалисты.
2.00 Осторожно: телесные работы: Фантастическая хирургия.
3.00 Спастись и не погибнуть: Выйти из окружения: Арнем.
3.30 Заговоры: проверка фактами: Курск: жертвоприношение под водой.

ПЛАНЕТА ЖИВОТНЫХ

8.00 Как стать...: Пингвин.
9.00 Охотник за крокодилами.
10.00 **, 15.00** Сроднившиеся с обезьянами: Пожиратели обезьян.
10.30 **, 15.30** Обезьяньи проделки.
11.00 Ветеринарная скорая помощь.
11.30 СОС дикой природы.
12.00 **, 18.00** Ветеринары нового поколения со Стивом Ирвином: Удивительные австралийские истории.
13.00 Территория животных.
14.00 Самые забавные животные планеты.
16.00 Самые несносные ручные животные Британии: Финал.
17.00 Самые забавные животные планеты.
19.00 **, 6.00** Полиция Хьюстона – отдел по защите животных.
20.00 Общество по спасению животных: а вы смогли бы?
20.30 СОС дикой природы.
21.00 **, 5.00** Сроднившиеся с обезьянами: Свободны наконец.
21.30 **, 5.30** Обезьяньи проделки.
22.00 **, 3.00** Первый год в жизни панды.
23.00 **, 4.00** Доктор больших кошек.
0.00 **, 7.00** Территория животных.
1.00 Самые забавные животные планеты.
2.00 Перед лицом опасности: Медведь-губач, белые акулы и гигантский тихоокеанский осьминог.
2.30 Змеелов.

КАНАЛ ПУТЕШЕСТВИЙ

10.00 Кочуя по миру. Китай: Тунли и Шанхай.
10.30 Далекие берега. Латтакия.
11.00 Далекие берега.
11.30 Путешествия 2007. Июнь.
12.00 Пионеры надежды. Бразилия.
13.00 Поход по всему свету.
14.00 Великие автомобильные маршруты. Испанская Ривьера.
14.30 Томимый жаждой путешественник. Горькое пиво, Британия.
15.00 Кочуя по миру. Провинция Юннань и народ мосу.
15.30 Страсть к путешествиям. Флорида-Кис.
16.00 Турист. Портленд.
16.30 Развилка в Азии. Непал.
17.00 Поход по всему свету. Юго-Западная Австралия.
18.00 В поисках острых ощущений. Шотландия, Россия и Канарские острова.
18.30 Землепроходцы.
19.00 Первоклассная Южная Африка. Кейптаун. Садовый путь.
19.30 Далекие берега. Путь в Турцию.
20.00 Томимый жаждой путешественник. Русская водка.
20.30 Первоклассная Южная Африка. Кейптаун. Кирстенбош и Обэй.
21.00 Базар. Марракеш.
21.30 Высокий класс. Таиланд.
22.00 Секреты Бангкока.
23.00 Голливуд и виноградники. Сан-Франциско, Калифорния.
23.30 Калифорния со вкусом. Графство Калаверас.

РОССИЯ-СПОРТ

4.55 Футбол. Премьер-лига. «Химки» (Московская область) – «Зенит» (Санкт-Петербург).
7.00, **9.05**, **12.45**, **17.30**, **21.05**, **1.00** «Вести-спорт».
7.10, **4.15** «Летопись спорта». Рыцари овального мяча.
7.45 Настольный теннис. Клубный чемпионат России.
9.15 «Вести-спорт. Местное время».
9.20 Конный спорт. Кубок России по конкуру.
10.30 «Рыбалка с Радзишевским».
10.45 Волейбол. Мировая лига. Мужчины. Россия – Египет.
12.55 Футзал. Кубок мира. Прямая трансляция.
14.25 Футбол. Премьер-лига. ФК «Москва» (Москва) – «Спартак» (Москва).
16.25, **21.20** «Футбол России».
17.40 Профессиональный бокс. Эднер Черри (США) против Вэса Фергюсона (США). Трансляция из США.
19.00 Футбол. ЧЕ – 2009. Отборочный турнир. Женщины. Россия – Польша.
22.25 «Неделя спорта».
23.25 Футзал. Кубок мира.
1.10 «Самый сильный человек». ЧМ по силовому экстриму.
1.45 Самбо. Кубок Президента РФ. Трансляция из Москвы.

7-ТВ

Профилактика.
17.00 – **4.00** 7 новостей. Каждый час.
17.05, **3.35** 220 вольт.
17.25, **18.05**, **3.25** Экстремальный спорт.
18.25 ВТСС. Обзор 4-го этапа.
19.05, **3.05** Магия оружия.
19.25 ЧМ по водно-моторному спорту Class 1. Обзор 1-го этапа.
20.05, **0.05** NBA Live!
20.25, **0.35** Ужасы спорта.
20.35 Touch the sky.
21.05, **1.05** Диалоги о рыбалке.
21.25 Классика футбола.
22.05 NASCAR. Этап №15.
23.05 Дартс. ЧМ.
0.25 Только не это!
1.25 «Game sport».
1.40 Картинг.
2.05 Покер. Мировой тур.
4.05 «Советский спорт».
4.25 Футбол. Женщины. Чемпионат России. «Надежда» (Ногинск) – «СКА-Ростов» (Ростов-на-Дону).

ТЕЛЕКЛУБ

20.00 **«ЧЕРНЫЙ ВОРОН»**. Сериал
21.00 **«СТИЛЕТ 2»**. Сериал
22.00 **«УЛИЦЫ РАЗБИТЫХ ФОНАРЕЙ»**. Сериал
23.00 **«И ЭТО ВСЕ О НЕМ»**. Киноповесть

ЕВРОСПОРТ

10.30, **2.45** Мотоспорт по выходным.
11.00 Автоспорт. ЧМ в классе Туринг.
12.00 Суперспорт. ЧМ.
14.00 Гребля. ЧЕ по слалому в Словакии. 4 день.
15.30 Волейбол. Мировая лига. Межконтинентальный этап в Бразилии. Бразилия – Канада.
17.00 Велоспорт. Критериум Дофинэ Либере. Этап 7.
17.30 Теннис. Турнир ATP в Великобритании. Лондон. Финал.
18.30 Единоборства. Пари-Берси.
19.30 Футбол. Евро 2008. Журнал.
20.30, **1.45** Вот это да!!!
21.00 Сильнейшие люди планеты. Кубок мира.
21.30, **22.30** Сумо. Нацу Басе.
23.30 Боевые искусства.
2.15 «Eurosport Buzz».
3.15 Футбол. ГО-О-О-ОЛ!!!

ЕВРОПЕЙСКИЕ НОВОСТИ

8.00 **-12.30** Новости за завтраком. Каждые 30 минут.
13.00 **,13.30, 14.00, 14.30, 17.00, 17.30, 18.00, 18.30** Новости и стиль жизни.
13.17, **13.47**, **17.17**, **17.47** Европейцы.
14.17, **18.17** Парламент.
14.47, **18.47** Ле маг.
15.00, **15.30**, **16.00**, **16.30** Новости за ланчем.
19.00 **-3.30** Вечерние новости. Каждые 30 минут.
4.00 **-7.30** Подробные ночные новости. Каждые 30 минут.

ПЯТЫЙ КАНАЛ

Профилактика.
14.30, **17.30**, **19.30** «Сейчас».
14.45 «Открытая студия».
15.45 «500 наций». Док. сериал (США).
16.15 **«СТАРШЕКЛАССНИКИ»**. Сериал
16.45 Ток-шоу «Горькая правда».
17.45 «Дом быта».
18.00 «Четыре истории о преступниках и убийцах». Док. сериал (США).
18.30 «ЛОТ».
20.05 «Экстренный вызов 112».
20.25 **«ШПИОНКИ»**. Сериал (США).

Наташа Хенстридж

21.30 «Сейчас о главном».
22.15 **«АГЕНТСТВО «ЛУННЫЙ СВЕТ»**. Сериал
23.15 «Сейчас о спорте».
23.30 **«БИГФУТ»**. Триллер (США).
1.10 **«РУКА МОГУЩЕСТВА»**. Детектив (Германия).

ДТВ

6.30 Музыка на ДТВ.
6.35, **12.00**, **12.25** Мультфильм.
8.00, **19.55** Самое смешное видео.
8.30, **0.25** «Карданный вал +».
8.55, **17.50** Неслучайная музыка.
9.00 Телемагазин.
9.30 «Как уходили кумиры. Николай Еременко-старший». Док. сериал
9.55, **11.00** «Родина ждет».
12.10, **12.45** Мультфильм.
13.00 **«КОМАНДА «А»**. Сериал
14.00, **20.25** «Каламбур».
14.30, **21.30** Камера смеха.
14.50, **22.00** **«C.S.I: МЕСТО ПРЕСТУПЛЕНИЯ. НЬЮ-ЙОРК»**. Сериал
15.50 **«ЧЕЛОВЕК-СКЕЛЕТ»**. Х/ф
18.00, **23.30** Невероятная коллекция мистера Рипли.
19.00 **«СЕКРЕТНЫЙ АГЕНТ МАКГАЙВЕР»**. Сериал
20.55 «Каламбур».
23.00, **0.50** Голые и смешные.
1.20 И смех, и грех.

ЗВЕЗДА

6.00 «Моя страна». Док. сериал
6.15 «ГТО».
6.30 «Служу России».
7.30 Муз. конкурс «Золотой петушок».
8.00 **«ЛЕГЕНДА О БЕЛОМ ДРАКОНЕ»**. Х/ф (Польша – США).
9.30 (1-я серия) **«ГРАФИНЯ ДЕ МОНСОРО»**, 1-я серия. Х/ф
10.30 «Братство». Док. фильм
11.00 **«РОССИЯ МОЛОДАЯ»**, 9-я серия. Х/ф **«Ветер Балтики»**.
12.30 **«УБИТЬ ВЕЧЕР»**. Х/ф (Россия).
14.15 «Марай». Док. фильм
14.45 **«КОРТИК»**, 1-я серия. Х/ф
16.00 Мультфильм.
16.30, **22.30** Новости.
16.45 **«ПОВЕСТЬ О МОЛОДОЖЕНАХ»**. Х/ф
18.30, **5.00** «Президентский полк», 1-я серия. Док. сериал
19.15, **5.45** «Колокольщик». Док. фильм
19.30 (1-я серия) **«БРАТЬЯ КАРАМАЗОВЫ»**, 1-я серия. Х/ф
20.50 «Мы клоуны». Док. фильм
21.15 (1-я серия) **«ПРОТИВОСТОЯНИЕ»**, 1-я серия. Х/ф
23.00 «Бокс».
23.15 «Предметный разговор».
0.00 **«СВОЙ СРЕДИ ЧУЖИХ, ЧУЖОЙ СРЕДИ СВОИХ»**. Х/ф
1.45 **«ЗАВТРА БЫЛА ВОЙНА»**. Х/ф
3.20 **«РОДНАЯ КРОВЬ»**. Х/ф

ТВ-1000

4.00, **21.30** **«ЧЕРНАЯ КНИГА»**. Триллер (Нидерланды – Бельгия).
6.25 **«ЗАПЯТНАННАЯ РЕПУТАЦИЯ»**. Триллер (США – Германия – Франция).
8.10 **«ДАО СТИВА»**. Комедия (США).
10.00 **«ПОВЕРНУТЬ ВРЕМЯ ВСПЯТЬ»**. Мелодрама (Франция).
12.00 **«РЕДКИЕ ПТИЦЫ»**. Драма (Канада).
14.00 **«27 УКРАДЕННЫХ ПОЦЕЛУЕВ»**. Комедия (Германия – Грузия – Великобритания).
16.00 **«ТАЙНА МИСТЕРА РАЙЗА»**. Фантастика (Канада).
18.00 **«Я НЕ БОЮСЬ»**. Триллер (Италия – Испания – Великобритания).
20.00 **«ДЬЯВОЛЬСКИЙ ОСТРОВ»**. Триллер (США, 2003 г.)
Режиссер: Дж. Виртел. В ролях: К. Пардью, Т. Рейд, М. Бакстер.
Иногда счастливый брак кажется идеальным спасением от опеки богатых родителей. Джулианна счастлива вдвойне, ведь она встретила Митча, которому нужны не деньги, а его гитара и простая жизнь вместе с любимой...
0.00 Playboy.

ХОЛЛМАРК

0.30 **«ДОКТОР МАРТИН»**. Х/ф ч. 3.
1.30 **«СОСЕДКА»**. Х/ф
3.00 **«РАНЕНЫХ ЗВЕЗД ПРИСТРЕЛИВАЮТ, НЕ ПРАВДА ЛИ?»** Х/ф (США).
4.30 **«СТРЕЙНДЖ И РИЧ»**. Х/ф (Канада).
6.00 **«В ПОГОНЕ ЗА СВОБОДОЙ: ПОДЗЕМНАЯ ЖЕЛЕЗНАЯ ДОРОГА»**. Х/ф (США).
7.45, **13.45** **«ДЖЕЙН ДОУ: НЕИЗВЕСТНОЕ ЛИЦО»**. Детектив (США).
9.15 **«ДОЧЕРИ МАКЛЕОДА 6»**. Сериал ч. 150. (Австралия).
10.15, **15.30** **«РЕДКАЯ ЖЕНЩИНА»**. Х/ф (США).
12.00, **17.15** **«ГОЛОД»**. Х/ф (США).
19.00 **«ДОЧЕРИ МАКЛЕОДА 6»**. Сериал ч. 151. (Австралия).
20.00 **«ПУТЕШЕСТВИЕ «ЕДИНОРОГА»**. Фантастика ч. 1. (США).
21.30 **«ЧУЖОЙ В МОЕЙ ПОСТЕЛИ»**. Х/ф
23.15 **«НЕВИННОСТЬ НА ПРОДАЖУ»**. Триллер

МТВ

6.00 Музыка на завтрак.
10.00 Доступный экстрим.
10.30 News блок Weekly.
11.00 Любовные истории Голливуда.
12.00, **0.15** Музыка навсегда.
14.00 Анимац. фильм «Берсерк».
14.30 Подстава.
15.00 «News International».
15.30 Виртуалити.
16.00 «Русская 10-ка».
17.00 Музыка на злобу дня.
18.30 «Жестокие игры».
19.00 **«МЕЧТЫ АЛИСЫ»**. Сериал
19.15 Стань VJ MTV.
19.30 Звезда танцпола.
20.00 Тихие игры.
20.30 Киночарт.
21.00 Тачку на прокачку.
22.00 **«КЛАВА, ДАВАЙ!»** Сериал
22.30 Южный парк.
23.00 News блок Daily.
23.15 Копы под прицелом.
1.00 «Лови удачу».

MEZZO

11.35, **15.35**, **20.50**, **22.35** Дневник фестивалей.
15.45 Жан-Кристоф Майо, балет «Миниатюры», «Красавица».
18.45 Музыкальное путешествие.
19.40 П.И. Чайковский Симфония №6.
20.30 Ф. Шопен. Экспромт №2.
21.00 Лу Дональдсон, концерт в Нью-Морнинг-2004.
22.45 «Женева: Звук времени». Док. фильм
23.15 Классический портрет.

JETIX

8.00 **«КОТ ИК»**.
8.20 **«СЕКРЕТНЫЕ МАТЕРИАЛЫ ПСОВ-ШПИОНОВ»**.
8.40 **«ГАДЖЕТ И ГАДЖЕТЯНЕ»**.
8.55, **14.55**, **16.15** **«PUCCA»**.
9.15, **18.00** **«ТОФУС»**.
9.40, **18.20** **«ТУТЕНШТЕЙН»**.
10.05, **13.25**, **19.50** **«ТОТАЛ СПАЙС»**.
10.30, **14.15**, **20.15** **«НЕВЕРОЯТНЫЕ ПРИКЛЮЧЕНИЯ КОСМИЧЕСКОЙ КОМАНДЫ»**.
10.55 **«ПЛАНЕТА СКЕТЧ»**.
11.05, **14.40** **«КАПИТАН ФЛАМИНГО»**.
11.20, **16.35**, **19.30** **«ЧТО С ЭНДИ?»**
11.45, **18.40** **«ВЕДЬМА»**.
12.10, **15.30** **«YIN YANG YO!»**
12.35, **15.50** **«ШКОЛА СУРИКЕНОВ»**.
13.00, **15.05**, **19.05** **«ДЕТКИ ИЗ КЛАССА 402»**.
13.50 **«ТОТАЛ СПАЙС»**.
17.10 **«ЧТО С ЭНДИ?»**
17.35, **22.10** **«ГАЛАКТИЧЕСКИЙ ФУТБОЛ»**.
20.35, **23.20** **«НАРУТО»**.
21.00, **1.15** **«КОРОЛЬ-ШАМАН»**.
21.20, **21.45**, **23.45** **«ТЕМНЫЙ ОРАКУЛ»**.
22.35, **23.00** **«СПАЙДЕРМЭН»**.
0.05 **«РЕБЯТА АЛЬФА НА МАШИНАХ»**.
0.30, **0.50** **«ИКС-МЭН»**.
1.35 **«КОРОЛЬ-ШАМАН»**.

РЕН-ТВ

6.00 Утренний музыкальный канал.
6.25 **«ПРИКЛЮЧЕНИЯ КЕНГУРЯТ»**. Мультсериал (Франция).
6.50 **«ОТЕЛЬ ЗОМБИ»**. Мультсериал (Франция).
7.15 **«ДРУЗЬЯ»**. Сериал (США).
7.35, **17.30** **«СИМПСОНЫ»**. Мультсериал (США).
8.00, **0.00** «Очевидец» представляет: самое смешное».
9.00 «Дальние родственники».
9.30, **12.30**, **19.30**, **23.30** «24».
10.00, **18.00** «Званый ужин».
11.00 «Час суда».
12.00, **19.00** «Бабий бунт».
13.00 «Военная тайна».
14.00 «Очевидец» представляет: самое шокирующее».
15.00 **«СВЕРХЪЕСТЕСТВЕННОЕ»**. Сериал (США).
17.00 «Рекламный облом».
20.00 **«ПОБЕГ»**. Сериал (США).
21.00 **«СОЛДАТЫ 12»**. Сериал
22.00 «Частные истории».
23.00 «Вечер с Т. Кеосаяном».
0.15 **«ВОЗВРАЩЕНИЕ РЕАНИМАТОРА»**. Х/ф (США).

XXI ВЕК

Профилактика.
10.00, **18.00**, **2.00** **«ЖАЖДА ЖИЗНИ»**. Мелодрама (Германия).
11.35, **19.35**, **3.35** **«ЛЮБОВЬ И ПУЛИ»**. Драма (Великобритания).
13.20, **21.20**, **5.20** **«ШКУРА АНГЕЛА»**. Мелодрама (Франция).
14.45 (1-я серия), **22.45**, **6.45** **«МОДИ»**, 1-я серия. Драма (Франция).
16.25, **0.25**, **8.25** **«ПОЙМАТЬ ГОТТИ»**. Триллер (США).

ТДК

7.00, **14.25**, **0.05** Музыка на канале.
7.10, **14.00** «Дом живых историй».
7.30, **17.00** «Истории успеха».
8.35, **11.00**, **18.00** «Красотка».
9.00 «С добрым утром, любимая!»
10.00, **19.00**, **23.50** «Все лучшее, для Вас».
12.00 «Наши дети».
13.00 «Ваш доктор».
15.00 **«ТИХИЕ ВОДЫ»**, 97-я серия. Сериал (Венесуэла).
16.00 «Твой дом».
20.00 «Зеркало жизни».
21.00 «Ваш личный парапсихолог».
22.00 «Сексуальная революция».
23.00 **«ТИХИЕ ВОДЫ»**, 98-я серия. Сериал (Венесуэла).

МИР

6.55 Анонсы дня.
7.00 Заряжайся!
8.30 «Вместе».
9.30, **12.30**, **15.30**, **18.30**, **21.30** «Новости Содружества».
9.45 Казахстан: страницы истории.
10.00 Республика сегодня.
10.30 Любимые актеры: И. Чурикова.
10.45 **«МОРОЗКО»**. Х/ф
13.00, **23.25** Студия 60х90.
13.15 **«ВАЛЕРИЙ ЧКАЛОВ»**. Х/ф
14.45 Миллион вопросов о природе.
15.00 **«МОБИ ДИК»**. Мультсериал
16.00 «Хит-экспресс».
17.00 **«МАКСИМО В МОЕМ СЕРДЦЕ»**, 71-я серия. Сериал
18.00 «Самые красивые дома».
19.00 Акценты.
19.15 **«ПЕТЕРБУРГСКИЕ ТАЙНЫ»**, 29-я серия. Сериал
20.15 «Тик-так».
20.30 Кирова, 17.
21.00 Республика – сегодня.
22.00 **«МОСКА И СМИТ»**, 3-я серия. Сериал
23.00 Акценты +.
23.30 (1-я серия) **«ВЕЧНЫЙ МУЖ»**, 1-я серия. Х/ф

ШКОЛЬНИК

7.55, **15.55**, **23.55** Программа передач.
8.00, **16.00**, **0.00** «Москва на все времена»: «История московского метро».
8.30, **16.30**, **0.30** Литература 10 класс. «А.П. Чехов и его предшественники».
9.15, **17.15**, **1.15** «Телевикторина».
9.25, **17.25**, **1.25** Алгебра 10 класс. «Системы уравнений».
10.10, **18.10**, **2.10** «Мастерская композитора»: «Паганини».
10.30, **18.30**, **2.30** Литература 11 класс. «Роман Б. Пастернака «Доктор Живаго», ч. 3.
11.15, **19.15**, **3.15** «Педсовет»: «250 лет МГУ».
11.35, **19.35**, **3.35** Алгебра 11 класс. «Тригонометрические уравнения».
12.30, **20.30**, **4.30** Телеигра «Маркиза».
13.30, **21.30**, **5.30** «Военные грозы в поднебесной (Китай)». Док. фильм Фильм 1-й.
14.00, **22.00**, **6.00** **«ОДНА СЕМЬЯ»**. Х/ф
15.25, **23.25**, **7.25** «Спецназ. НЗ России»: «Братство».

ФИЛЬМ ДНЯ — ТНТ, 22.00

«ДЕРЖИСЬ ДО КОНЦА». (Канада, 2004 г.)

Режиссер: Марк Гриффитс.

В ролях: Кристофер Жако, Джоан Келли, Шон Робертс, Райан Бельвилль, Кэтрин Уинник, Аугуст Шелленберг.

Комедия. Невеста Ника сбежала со свадьбы с каким-то коварным продюсером. Ник решил вернуть Девушку Своей Мечты и отправился за ними. Но его любимые родители и друзья терпеть не могут эту капризную красотку – они пойдут на все, чтобы заставить парня передумать…

Безумные выходки главных героев заставят зрителей хвататься за животы!

ПЕРВЫЙ КАНАЛ

5.00 Новости.
5.05 «Доброе утро!»
9.00 Новости.
9.20 «Малахов +».
10.20 **«АГЕНТ НАЦИОНАЛЬНОЙ БЕЗОПАСНОСТИ»**. Сериал
11.20 «Понять. Простить».
12.00 Новости.
12.20 «Лолита. Без комплексов».
13.20 «Детективы».
14.00 Другие новости.
14.30 «Контрольная закупка».
15.00 Новости.
15.20 «Вне закона». «Самарский душитель».
16.00 **«ЛЮБОВЬ КАК ЛЮБОВЬ»**. Сериал
17.00 «Федеральный судья».
18.00 Вечерние новости.
18.20 **«УЛИЦЫ РАЗБИТЫХ ФОНАРЕЙ»**. Сериал
19.20 «Пусть говорят».
20.00 **«ТАТЬЯНИН ДЕНЬ»**. Сериал
21.00 «Время».
21.30 **«СМЕРТЬ ШПИОНАМ»**. Сериал
22.30 «Осужден по ошибке».
23.30 Ночные новости.
23.50 «Роберт Рождественский. «За все тебя благодарю».
1.05 **, 3.05 «ГЕНИЙ»**. Комедия (США, 1985 г.)

Вэл Килмер

Режиссер: М. Кулидж. В ролях: В. Килмер, Г. Джаррет, У. Атертон.
Митч и Крис работают над созданием нового типа лазера. Когда друзья узнают, что профессор Хэтэуэй, помогая им, одновременно использует ребят для создания лазерного оружия последнего поколения, они во что бы то ни стало решают помешать его зловещим планам...

3.00 Новости.
3.15 **«СУПРУГИ ХАРТ В АВСТРАЛИИ»**. Детектив (США, 1996 г.)
Режиссер: Кристиан И. Найби-II. В ролях: Р. Вагнер, С. Пайэрс, Дж. Бролин.
Австралийская полиция подозревает Джонатана Харта в убийстве его старого врага Эллиота Мэннинга. Дело в том, что Эллиот некогда ухаживал за супругой Джонатана. Однажды, оскорбив Харта, он стал его заклятым врагом...

РОССИЯ ТВ Тула

5.00 «Доброе утро, Россия!»
6.15 **, 6.45, 7.15, 7.45** «Местное время. Вести – Тула».
8.45 «Лучи смерти. Гиперболоид инженера Филиппова». Док. фильм
9.45 Ток-шоу «Частная жизнь».
10.45 «Вести. Дежурная часть».
11.00 «Вести».
11.30 «Местное время. Вести – Тула».
11.50 **«ПРИМАДОННА»**. Сериал
13.40 «Вести. Дежурная часть».
14.00 «Вести».
14.20 «Местное время. Вести – Тула».
14.40 «Суд идет».
16.00 «Кулагин и партнеры».
16.40 «Вести. Дежурная часть».
17.00 «Вести».
17.20 «Местное время. Вести – Тула».
17.40 **«ТАНГО ВТРОЕМ»**. Сериал
18.40 **«АНГЕЛ-ХРАНИТЕЛЬ»**. Сериал
19.40 «Вести. Дежурная часть».
20.00 «Вести».
20.45 «Местное время. Вести – Тула».
21.05 «Спокойной ночи, малыши!»
21.15 **«ПРИМАДОННА»**. Сериал
23.10 «Ну, Котеночкин, погоди!»
0.10 «Вести +».
0.30 **«ВНЕЗАПНЫЙ УДАР»**. Х/ф (США, 1983 г.)

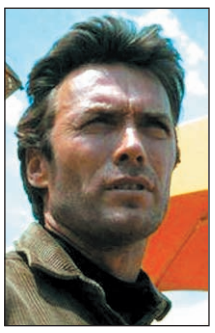

Клинт Иствуд

Режиссер: К. Иствуд. В ролях: К. Иствуд, С. Лок, П. Хэнгл.
Детектив Гарри расследует загадочное дело о ритуальном убийстве. Приехав в город Сан-Пауло, где проживала одна из жертв, сыщик с помощью своего напарника и его собаки значительно продвигается на пути к разгадке тайны.

2.50 «Дорожный патруль».
3.05 **«БОЛЬШАЯ ЛЮБОВЬ»**. Сериал (США).
3.55 **«ВОЙНА В ДОМЕ»**. Сериал (США).
4.20 Канал «Евроньюс».

СТС Тула

6.00 **«ПОЛИЦИЯ БУДУЩЕГО»**. Мультсериал
6.45 **«Баба-Яга против!»** Мультфильм
6.55 **«СМЕШАРИКИ»**. Мультсериал
7.00 **«ПРИКЛЮЧЕНИЯ ВУДИ И ЕГО ДРУЗЕЙ»**. Мультсериал
7.30 **«МОЯ ПРЕКРАСНАЯ НЯНЯ»**. Сериал
8.00 **«ДОЧКИ-МАТЕРИ»**. Сериал
9.00 Новости «fm-Медиа» «Музыка на канале»
9.30 **«МОЯ ПРЕКРАСНАЯ НЯНЯ»**. Сериал
10.00 **«СВАХА»**. Сериал
10.30 **«ВСЯ ТАКАЯ ВНЕЗАПНАЯ»**. Сериал
11.00 **«ДЕДУШКА МОЕЙ МЕЧТЫ»**. Комедия
12.00 **«БЕЗМОЛВНЫЙ СВИДЕТЕЛЬ»**. Сериал
12.30 **«ДОРОГАЯ МАША БЕРЕЗИНА»**. Сериал
13.30 Новости «fm-Медиа» «Музыка на канале»
14.00 **«СМЕШАРИКИ»**. Мультсериал
14.05 **«ПРИКЛЮЧЕНИЯ ВУДИ И ЕГО ДРУЗЕЙ»**. Мультсериал
14.30 **«ПИНОККИО»**. Мультсериал
15.00 **«ТУТЕНШТЕЙН»**. Мультсериал
15.30 **«ПРИКЛЮЧЕНИЯ ТОМА И ДЖЕРРИ»**. Мультсериал
16.00 **«ЛИЗЗИ МАГУАЙЕР»**. Сериал
16.30 «Галилео».
17.00 **«МОЯ ПРЕКРАСНАЯ НЯНЯ»**. Сериал
18.00 **«КАДЕТСТВО»**. Сериал
19.00 **«СВАХА»**. Сериал
19.30 Новости «fm-Медиа»
20.00 **«ДОЧКИ-МАТЕРИ»**. Сериал
21.00 **«ВСЯ ТАКАЯ ВНЕЗАПНАЯ»**. Сериал
21.30 **«МУШКЕТЕР»**. Х/ф (США – Франция, 2001 г.)
Режиссер: П. Хиамс. В ролях: Дж. Чемберс, М. Сувари, К. Денев.
В насыщенном событиями сценарии тесно переплелись восточный и западные стили, сплавляя рыцарские романы Франции XVII века с самурайским экшеном.

23.30 **«БЕЗМОЛВНЫЙ СВИДЕТЕЛЬ»**. Сериал
0.00 Новости «fm-Медиа» «Музыка на канале»
0.30 «Настоящий гладиатор».
1.30 **«ОСТОРОЖНО, ЗАДОВ! ИЛИ ПОХОЖДЕНИЯ ПРАПОРЩИКА»**. Сериал **«Киллер по вызову»**.
2.15 **«НОВАЯ ЖАННА Д'АРК»**. Сериал
3.40 **«МИССИЯ ЯСНОВИДЕНИЯ»**. Сериал
4.25 **«НАСТОЯЩИЕ ДИКАРИ»**. Сериал
4.45 «Музыка на СТС».

НТВ

6.00 «Сегодня утром».
9.05 «Наше все!»
10.00 «Сегодня».
10.25 «Чистосердечное признание».
11.00 Ток-шоу «Две правды».
12.00 **«ЧЕЛОВЕК ВОЙНЫ»**. Сериал
13.00 «Сегодня».
13.25 **«МЕНТОВСКИЕ ВОЙНЫ»**. Сериал
15.30 «Чрезвычайное происшествие. Обзор».
16.00 «Сегодня».
16.30 **«ВОЗВРАЩЕНИЕ МУХТАРА 2»**. Сериал
18.30 «Чрезвычайное происшествие. Обзор».
19.00 «Сегодня».
19.40 **«МЕНТОВСКИЕ ВОЙНЫ»**. Сериал
21.45 **«УЛИЦЫ РАЗБИТЫХ ФОНАРЕЙ 7»**. Сериал
22.45 «Сегодня».
23.10 **«ЗОНА»**. Сериал
0.10 «Top Gear».
0.40 Шоу «Кабаре сто звезд».
1.45 **«КОКТЕЙЛЬ»**. Комедия (США, 1988 г.)
Режиссер: Р. Дональдсон. В ролях: Т. Круз, Э. Шу, Б. Браун.
Герой мечтает стать богатым и счастливым. Конечно, стоит прежде всего выгодно жениться. Для того, чтобы расширить круг знакомств, он становится барменом.

3.35 **«ВОЗВРАЩЕНИЕ МУХТАРА 2»**. Сериал
5.10 **«ДЖОУИ»**. Сериал (США).
5.35 **«БОГАТЕНЬКИЙ РИЧИ»**. Мультсериал (США).

КУЛЬТУРА

6.30 Канал «Евроньюс».
10.00 **, 19.30, 23.30** «Новости культуры».
10.20 «В главной роли...»
10.35 **, 1.50** Программа передач.
10.45 «Чудеса погоды». Док. сериал «То, что падает с неба». (США).
11.15 **«СВАДЕБНЫЙ ПОДАРОК»**. Х/ф
12.40 «Тем временем».
13.35 «Academia».
14.05 «Вещественное доказательство». «Опричник и Шекспир».
14.30 **«ХРОНИКА ПИКИРУЮЩЕГО БОМБАРДИРОВЩИКА»**. Х/ф
15.50 Мультфильмы.
16.25 **«ИСКАТЕЛИ»**, 1-я и 2-я серии. Сериал (Россия).
1-я серия
17.20 «Чудеса погоды». Док. сериал «Машина» погоды». (США).
17.50 «Полуденные сны».
18.20 «Собрание исполнений». Играет Лейф Ове Андснес (фортепиано).
19.00 «Ночной полет».
19.55 **, 1.55** «Среди песков Древнего Египта», 3-я и 4-я серии. Док. сериал (Великобритания).
20.50 «Больше, чем любовь». Ю. Визбор и А. Якушева.
21.30 Ток-шоу «Апокриф».
22.15 «Его Превосходительство Актер». В. Стржельчик.
23.00 «Кто мы?» «Реформы по-русски».
23.55 **«КЛОН»**. Х/ф (Германия).
2.45 Играет камерный ансамбль «Солисты Москвы».

ТВ-3 Тула

6.00 Победоносный голос.
6.30 Мультфильм.
9.00 **«ПАРНИШКА-МИЛЛИОНЕР»**. Х/ф (США).
11.00 **«ДОЧКИ-МАТЕРИ»**. Х/ф (Россия).
13.00 Растительная жизнь.
13.30 Похудение без запретов.
14.00 **«ОТЕЛЬ»**, 3-я и 4-я серии. Х/ф (США).
16.00 **«ДОМ ЛЕТАЮЩИХ КИНЖАЛОВ»**. Х/ф (Япония – Гонконг).
18.30 Киномания.
19.00 **«ПРОЦЕСС И ОШИБКА»**. Х/ф (США, 1993 г.)
Режиссер: М. Собел. В ролях: Т. Метисон, Х. Шейвер, Ш. МакКенн.
Напрасно гангстеры устроили разборку в коридоре жилого дома: там могут оказаться свидетели! Так и есть – в углу прячутся Вудни и его сын и с ужасом смотрят, как двое бандитов убивают своих напарников!

21.00 **«ВИРТУОЗ»**. Х/ф (Германия – США).
23.00 **«СУМЕРЕЧНАЯ ЗОНА»**, 19-я серия. Сериал
0.00 **«НОВЫЙ АЛЬКАТРАС»**. Х/ф (США).
2.00 **«ДВУЛИЧИЕ»**. Х/ф (Франция).
4.00 **«ШПИОНКА 3»**, 18-я серия. Сериал
5.00 Муз.Relaks.

ТВ-ЦЕНТР Тула

6.00 **, 7.30** «Настроение».
7.00 «Настроение. Тула».
9.00 **, 14.45, 18.55, 19.50** «История государства Российского».
9.05 **«ЕСЛИ МОЖЕШЬ, ПРОСТИ...»** Х/ф
10.50 «Сообщество профессионалов». Док. фильм
11.15 **, 18.45, 0.35, 5.45** «Петровка, 38».
11.30 **, 14.30, 17.30, 20.50** «События».
11.45 «В центре внимания». «Подельная жизнь».
12.20 **, 3.00 «ОДНО ДЕЛО НА ДВОИХ»**. Сериал (Германия).
13.25 **«ЗОЛОТАЯ ТЕЩА»**. Сериал
14.50 «Без репетиций».
15.30 **«НЕЖНАЯ ЗИМА»**. Сериал
16.30 Новое «Времечко».
17.55 «Деловая Москва».
18.15 «Крестьянская застава».
19.00 «События. Тула».
19.20 Прогноз погоды.
19.25 Свое мнение.
19.30 «Встречи».
19.55 «Лицом к городу».
21.05 **«ГЕНЕРАЛ»**. Х/ф
23.10 «Скандальная жизнь». «Испытание ремонтом».
0.05 «События. 25-й час».
0.55 **«ДВОЙНОЙ УДАР»**. Боевик (США).
3.50 **«У ОПАСНОЙ ЧЕРТЫ»**. Х/ф
5.20 Мультфильмы.

ТНТ Тула

5.45 «Утро с ТНТ-Тула»
9.00 «Запретная Зона».
10.00 **, 18.00, 20.00 «СЧАСТЛИВЫ ВМЕСТЕ»**. Сериал
11.00 **«РАКЕТНАЯ МОЩЬ»**. Мультсериал
11.30 **«ЭЙ, АРНОЛЬД!»** Мультсериал
12.00 **«ОХ УЖ ЭТИ ДЕТКИ!»** Мультсериал
12.30 **«КАК ГОВОРИТ ДЖИНДЖЕР»**. Мультсериал
13.00 **«ДИКАЯ СЕМЕЙКА ТОРНБЕРРИ»**. Мультсериал
13.30 Такси.
14.00 **, 19.00, 0.25** Новости «fm-Медиа»
14.20 **, 19.25, 0.50** ИнформБюро
14.25 Крутящий момент
14.45 Музыка на канале
15.00 **, 21.00** «Дом 2. Про Любовь».
16.00 **«ДЕРЖИСЬ ДО КОНЦА»**. Комедия (Канада).
19.30 «Тула: инструкция по применению».
19.50 «Если завтра ремонт...»
22.00 **«100 ДЕВЧОНОК И ОДНА В ЛИФТЕ»**. Комедия (США).
23.55 «Дом 2. После заката».
0.45 Гороскоп
0.55 «Дом 2. Любовь».
1.50 **«МУЛЬТРЕАЛИТИ, ИЛИ СУМАСШЕДШИЕ ЗА СТЕКЛОМ»**. Мультсериал
2.15 **«РЫБКА ПО ИМЕНИ ВАНДА»**. Комедия
4.15 **«ЗАМУЖ ЗА МИЛЛИОНЕРА»**. Сериал

ДОМАШНИЙ

6.30 **«ПЯТЬ ПРИЧИН СКАЗАТЬ «нет»**. Сериал
7.00 **«ПРИКЛЮЧЕНИЯ РЕКСА»**. Мультсериал
7.25 «Уроки осторожности».
7.30 **, 20.30** Домашние сказки.
8.30 Экстремальная кухня.
9.00 **, 16.00** Дела семейные.
10.00 Коллекция идей.
10.30 Заграничные штучки.
10.45 Сладкие истории.
11.00 В мире животных.
12.00 «Необычные дома мира». Дворец в гараже. Угловатый дом.
12.30 Кулинарный техникум.
13.00 «Татьянин день».
14.30 Второе дыхание.
15.00 **«ПЛЕННИЦА»**. Сериал
17.00 **«ГОЛОС СЕРДЦА»**. Сериал
18.00 «33 квадратных метра».
18.30 **«ЗАКОН И ПОРЯДОК. ПРЕСТУПНЫЕ НАМЕРЕНИЯ»**. Сериал
19.30 **«ТЫ – МОЯ ЖИЗНЬ»**. Сериал
21.30 **«ЧЕРНЫЙ ВОРОН»**. Сериал
22.30 **«СЕКС В БОЛЬШОМ ГОРОДЕ»**. Сериал
23.00 Друзья моего хозяина.
23.30 **«ПЛОХОЙ ХОРОШИЙ ЧЕЛОВЕК»**. Драма
1.20 **«ЖЕНАТЫ... С ДЕТЬМИ»**. Сериал
2.05 **«МОЛОДЫЕ И ДЕРЗКИЕ»**. Сериал

НАЦИОНАЛЬНАЯ ГЕОГРАФИЯ

8.00 Реальность или фантастика? Привидения.
9.00 Магеры.
10.00 **, 15.00** Крокодиловые хроники: Охота под напряжением.
10.30 **, 15.30** Змееловы: Гремучие змеи: несправедливо обвиненные.
11.00 **, 16.00** Расследования авиакатастроф: Посадка вслепую.
12.00 **, 17.00** Экстремальное спасение: Взрыв в Брайтоне.
13.00 Секреты...: Бритья.
14.00 Суперсооружения: Суператтракцион.
18.00 Атака насекомых.
19.00 Морские охотники: Поиски «Алабамы».
20.00 Реальность или фантастика? Круги на полях.
21.00 Дневник дикой собаки.
22.00 Мегазаводы: Вертолеты «Апач».
23.00 **, 2.00** Расследования авиакатастроф: Скрытая опасность.
0.00 **, 3.00** Экстремальное спасение: Лавина.
1.00 Секунды до катастрофы: Космический шаттл «Челленджер».

РБК

6.00 – **0.30** Новости. Каждые 30 минут.
6.10 **, 6.35, 7.10, 7.35, 8.10, 8.35, 9.10, 10.10, 11.10, 12.10, 13.10, 14.10, 15.05, 16.10, 17.15, 19.10, 20.10, 21.20, 22.05, 23.15** Рынки.
6.20 **, 7.20, 8.20, 9.20, 10.20** Российская пресса.
6.25 **, 7.25, 8.45, 9.25** Афиша.
6.40 **, 7.40, 8.40, 10.35** Зарубежная пресса.
6.45 **, 7.45, 8.25, 9.50** Автоновости.
6.50 **, 7.50, 8.50, 9.53** С-news.
6.53 **, 7.53, 8.53, 10.25** Бизнес-стиль.
9.35 **, 22.10** Зарубежный бизнес.
10.40 Открытие торгов в России.
10.50 **, 16.20, 18.50** Азбука инвестора.
11.15 Диалог.
12.15 **, 14.35, 18.35** Новости компаний.
12.35 Капитал.
13.35 Сфера интересов.
14.50 **, 17.50** Звездная пыль.
15.15 В фокусе.
16.35 Капитал.
17.35 Открытие торгов в Америке.
18.10 Итоги торгов в России.
19.35 Экспо.
20.15 Диалог. Японское чудо.
21.10 Интрига дня.
22.35 Сфера интересов.
23.35 Недвижимость.
0.10 Закрытие торгов в Америке.
0.15 В фокусе.

ЭКСПЛОРЕР

7.00 **, 13.00** «Суперприборы». Док. фильм (США).
8.00 **, 14.00** «Росс Кемп жив в Аляске». Док. фильм (Великобритания).
9.00 **, 15.00** «Танковая мастерская». Док. сериал (Канада).
10.00 **, 16.00** «Звезды и колеса». Док. сериал (Великобритания).
10.30 **, 16.30** «Подводники». Док. сериал (Австралия).
11.00 **, 17.00** «Крокодилы-убийцы Уганды». Док. фильм (США).
12.00 **, 18.00** «Звезды интермедий: реальная история». Док. фильм (Канада).
19.00 «Тайны Великой Чумы». Док. фильм (Великобритания).
20.10 «Большое Амазонское приключение Ленни». Док. фильм (Великобритания).
21.00 «Орудия труда». Док. фильм (США).
22.00 «Соревнование «Построй хотрод». Док. фильм (Австралия).
23.00 «Судебные медики Лос-Анджелеса». Док. сериал (США).
23.30 «Охотники за наградами»: наемная полиция Америки». Док. сериал (Великобритания).
0.00 «Битвы бомжей: экстремальное видео». Док. фильм (Великобритания).

ДИСКАВЕРИ

8.00 **, 15.45** Рождение самолета, 14-я серия.
8.25 **, 16.10** Супервойны на свалке: Слалом на песке.
9.20 Как это работает, 57-я серия.
9.50 Как это работает, 58-я серия.
10.15 Головоломы, 6-я серия.
11.10 Разрушители легенд: Удар молнии / Проколоть язык.
12.05 Дом на колесах, 6-я серия.
12.35 Дорога в Ле Ман, 6-я серия.
13.00 Американские колымаги: Создание «крутняка», ч. 1.
13.55 **, 5.45** В бегах, 1-я серия.
14.50 **, 7.05** Дерзкие проекты: Мост через Берингов пролив.
17.05 **, 6.40** Как это работает, 59-я серия.
17.30 Как это работает, 60-я серия.
18.00 **, 4.50** Рождение спортивного автомобиля: Проверка.
19.00 Американские колымаги: Создание «крутняка», ч. 2.
20.00 Смертельный улов: За крабами.
21.00 Разрушители легенд: Вонючая машина.
22.00 Американский чоппер: Мотоцикл Свободы 2.
23.00 **, 3.55** Действительно большие вещи, 3-я серия.
0.00 Дерзкие проекты: Нефть и лед Сахалина.
1.00 Криминалисты: Учебник криминалиста.
2.00 Осторожно: телесные работы: Папина дочка.
3.00 Сталин: Великий диктатор, 2-я серия.

ПЛАНЕТА ЖИВОТНЫХ

8.00 Как стать...: Черный леопард.
9.00 Охотник за крокодилами: Природа борется.
10.00 **, 15.00** Сроднившиеся с обезьянами: Свободны наконец.
10.30 **, 15.30** Обезьяньи проделки.
11.00 Ветеринарная скорая помощь.
11.30 СОС дикой природы.
12.00 **, 18.00** Ветеринары нового поколения со Стивом Ирвином: Гризли.
13.00 Территория животных.
14.00 Самые забавные животные планеты.
16.00 Первый год в жизни панды.
17.00 Доктор больших кошек.
19.00 **, 6.00** Полиция Хьюстона – отдел по защите животных.
20.00 Общество по спасению животных: а вы смогли бы?
20.30 СОС дикой природы.
21.00 **, 5.00** Сроднившиеся с обезьянами: Когда они уйдут.
21.30 **, 5.30** Обезьяньи проделки.
22.00 **, 3.00** Драконы живьем: Рептилии будущего.
23.00 **, 4.00** Гиппо: властелин африканских рек.
0.00 **, 7.00** Территория животных, 5-я серия.
1.00 Самые забавные животные планеты.
2.00 Перед лицом опасности: Гренландские тюлени, морж, индийский слон и голубая акула.
2.30 Змеелов.

КАНАЛ ПУТЕШЕСТВИЙ

10.00 Кочуя по миру. Ближний Восток. Турция.
10.30 Далекие берега. Дамаск, Сирия.
11.00 Экстремальные путешествия. Через Асгаард.
12.00 Хроники парусника.
13.00 Поход по всему свету.
14.00 Путешествия с Каприс.
15.00 Базар. Рио-де-Жанейро.
15.30 Страсть к путешествиям. Менорка.
16.00 Развилка в Африке.
16.30 **, 18.00** В поисках острых ощущений. Новая Зеландия и Шри-Ланка.
17.00 Поход по всему свету. Тунис и Ливия.
18.30 Землепроходцы. Сэндборд и конный спорт в Южной Америке.
19.00 Гольф в Калифорнии. Напа и Сонома: винная страна.
19.30 Голливуд и виноградники. Сан-Франциско, Калифорния.
20.00 Планета еды. Бразилия.
21.00 «Скоро открытие. Торонто, «Куинс».
21.30 Прохладные Карибы. Барбадос.
22.00 Страсть к путешествиям. Флорида-Кис.
22.30 Путешествия с Каприс. Лондон.
23.00 За пределами. Слоновье поло. Индия.
23.30 Путешественники-экстремалы. Акваакробатика на Карибах. Сен-Мартин.

РОССИЯ-СПОРТ

4.55 Футбол. Премьер-лига. ЦСКА – «Томь» (Томск).
7.00, **9.15, 12.45, 17.25, 21.15, 23.40** «Вести-спорт».
7.10 «Футбол России».
8.15, **14.30** «Неделя спорта».
9.25 Конный спорт. Кубок клубов России по выездке.
10.45 Волейбол. Мировая лига. Мужчины. Россия – Египет.
12.55 Футзал. Кубок мира. Прямая трансляция.
15.30 Профессиональный бокс. Лужан Буте (Румыния) – Сакио Бика (Камерун). Трансляция из Канады.
16.50, **23.05** «Скоростной участок».
17.35 «Самый сильный человек». Чемпионат мира по силовому экстриму.
18.10 Легкая атлетика. Международный турнир по многоборью. Прямая трансляция из Чехии.
21.30 Футзал. Кубок мира.
23.45 Легкая атлетика. Международный турнир по многоборью. Трансляция из Чехии.
3.05 Стрельба. Чемпионат России.

ПЯТЫЙ КАНАЛ

6.00, **6.35, 8.00, 8.40** «Утро в большой стране».
6.30, **9.30, 10.30, 12.30, 14.30, 17.30, 19.30** «Сейчас».
6.50, **8.30, 23.15** «Сейчас о спорте».
7.00, **18.30** «ЛОТ».
9.35 **«ИСЦЕЛЕНИЕ ЛЮБОВЬЮ»**. Сериал
10.45, **16.45** Ток-шоу «Горькая правда».
11.30 **«ТАЙНАЯ СТРАСТЬ»**. Сериал (США – Колумбия).
12.45 «Форма жизни. Завоеватели». Док. фильм (Великобритания).
13.40 **«РОБОКОП»**. Сериал (США).
14.00 **«ДЖУЛИЯ ДЖЕКИЛЛ И ГАРРИЕТ ХАЙД»**. Сериал (Великобритания).
14.45 «Открытая студия».
15.45 «500 наций». Док. сериал (США).
16.15 **«СТАРШЕКЛАССНИКИ»**. Сериал
17.45 «Дом быта».
18.00 «Четыре истории о преступниках и убийцах». Док. сериал (США).
20.05 «Экстренный вызов 112».
20.25 **«ШПИОНКИ»**. Сериал (США).
21.30 «Сейчас о главном».
22.15 «Архивы ФБР». Док. сериал (США).
23.30 **«ПОРТ ДЕ ЛИЛА. НА ОКРАИНЕ ПАРИЖА»**. Комедия (Франция).
1.20 **«ДВЕ ЖИЗНИ МАТТИА ПАСКАЛЯ»**. Комедия (Италия).

ЗВЕЗДА

6.00 «Моя страна». Док. сериал
6.15 «Бокс».
6.30 «Марай». Док. фильм
7.00 «Акулы Гордона». Док. сериал
7.30 Муз. конкурс «Золотой петушок».
8.00 **«КОРТИК»**, 1-я серия. Х/ф
9.30 **«ГРАФИНЯ ДЕ МОНСОРО»**, 2-я серия. Х/ф
10.30 «Честь имею!»
11.00 **«ПРОТИВОСТОЯНИЕ»**, 1-я серия. Х/ф
12.10, **20.40** «Заметки в стиле рок». Док. фильм
12.45 **«БРАТЬЯ КАРАМАЗОВЫ»**, 1-я серия. Х/ф
14.15 «Житное». Док. фильм
14.45 **«КОРТИК»**, 2-я серия. Х/ф
16.00 Мультфильм.
16.30, **22.30** Новости.
16.45 **«АННА И КОМАНДОР»**. Х/ф
18.30, **5.00** «Президентский полк», 2-я серия. Док. сериал
19.15, **5.45** «Хранитель города». Док. фильм
19.30 **«БРАТЬЯ КАРАМАЗОВЫ»**, 2-я серия. Х/ф
21.15 **«ПРОТИВОСТОЯНИЕ»**, 2-я серия. Х/ф, ч. 1.
23.00 «Звезда «Локо».
23.15 «Предметный разговор».
0.00 **«ЗАВТРА БЫЛА ВОЙНА»**. Х/ф
1.35 **«РОДНАЯ КРОВЬ»**. Х/ф
3.10 **«СВОЙ СРЕДИ ЧУЖИХ, ЧУЖОЙ СРЕДИ СВОИХ»**. Х/ф

JETIX

8.00 **«КОТ ИК»**.
8.20 **«СЕКРЕТНЫЕ МАТЕРИАЛЫ ПСОВ-ШПИОНОВ»**.
8.40 **«ГАДЖЕТ И ГАДЖЕТЯНЕ»**.
8.55, **14.55, 16.15** **«PUCCA»**.
9.15, **18.00** **«ТОФУС»**.
9.40, **18.20** **«ТУТЕНШТЕЙН»**.
10.05, **13.25, 19.50** **«ТОТАЛ СПАЙС»**.
10.30, **14.15, 20.15** **«НЕВЕРОЯТНЫЕ ПРИКЛЮЧЕНИЯ КОСМИЧЕСКОЙ КОМАНДЫ»**.
10.55 **«ПЛАНЕТА СКЕТЧ»**.
11.05, **14.40** **«КАПИТАН ФЛАМИНГО»**.
11.20, **16.35, 19.30** **«ЧТО С ЭНДИ?»**
11.45, **18.40** **«ВЕДЬМА»**.
12.10, **15.30** **«YIN YANG YO!»**
12.35, **15.50** **«ШКОЛА СУРИКЕНОВ»**.
13.00, **15.05, 19.05** **«ДЕТКИ ИЗ КЛАССА 402»**.
13.50 **«ТОТАЛ СПАЙС»**.
17.10 **«ЧТО С ЭНДИ?»**
17.35, **22.10** **«ГАЛАКТИЧЕСКИЙ ФУТБОЛ»**.
20.35, **23.20** **«НАРУТО»**.
21.00, **1.15** **«КОРОЛЬ-ШАМАН»**.
21.20, **21.45, 23.45** **«ТЕМНЫЙ ОРАКУЛ»**.
22.35, **23.00** **«СПАЙДЕРМЭН»**.
0.05 **«РЕБЯТА АЛЬФА НА МАШИНАХ»**.
0.30, **0.50** **«ИКС-МЭН»**.
1.35 **«КОРОЛЬ-ШАМАН»**.

РЕН-ТВ

Профилактика.
16.00, **21.00** **«СОЛДАТЫ 12»**. Сериал
17.00 «Рекламный облом».
17.30 **«СИМПСОНЫ»**. Мультсериал (США).
18.00 «Званый ужин».
19.00 «Бабий бунт».
19.30, **23.30** «24».
20.00 **«ПОБЕГ»**. Сериал (США).
22.00 «Чрезвычайные истории»: «Смертельный адреналин».
23.00 «Вечер с Т. Кеосаяном».
0.00 «Очевидец» представляет: самое смешное».
0.15 **«БЕОВУЛЬФ»**. Боевик (США, 1999 г.)
Режиссер: Г. Бэйкер. В ролях: К. Ламберт, Б. Лоуи, Ч. Робинсон.
Он непобедимый, искусный и могучий воин, ведущий вечную борьбу со злом, чтобы самому не стать злом. Раны его быстро и чудодейственно заживают, он один способен сокрушить многих...
2.20 **«ВОВОЧКА»**. Сериал
3.15 Ночной музыкальный канал.

МИР

6.55 Анонсы дня.
7.00 Заряжайся!
8.30 **«ПЕТЕРБУРГСКИЕ ТАЙНЫ»**, 29-я серия. Сериал
9.30, **12.30, 15.30, 18.30, 21.30** «Новости Содружества».
9.45 Семейный альбом.
10.00 Спецрепортаж.
10.30 Любимые актеры: С. Филиппов.
10.45 **«ЗАЙЧИК»**. Комедия
13.00, **23.25** Студия 60х90.
13.15 1-я серия **«НЕИЗВЕСТНЫЙ СОЛДАТ»**, 1-я серия. Х/ф
14.45 Миллион вопросов о природе.
15.00 **«МОБИ ДИК»**. Мультсериал
16.00 «Знаем русский».
17.00 **«МАКСИМО В МОЕМ СЕРДЦЕ»**, 72-я серия. Сериал
18.00 Про любовь.
19.00 Акценты.
19.15 **«ПЕТЕРБУРГСКИЕ ТАЙНЫ»**, 30-я серия. Сериал
20.15 «Тик-так».
20.30 «Спорная территория».
22.00 **«МОСКА И СМИТ»**, 4-я серия. Сериал
23.00 Акценты +.
23.30 **«ВЕЧНЫЙ МУЖ»**, 2-я серия. Х/ф

7-ТВ

5.00 – **4.00** 7 новостей. Каждый час.
5.05 Зарядка для страны.
5.25, **6.25, 7.25** Веселые старты.
6.05, **7.05** Музыкальный трек.
8.25 Мультсериал
9.05, **17.05, 3.35** 220 вольт.
9.25, **12.05, 16.25, 17.25, 18.05** Экстремальный спорт.
10.05, **4.05** «Советский спорт».
10.25 Регби. Товарищеский матч. Россия – Англия.
11.05, **15.05, 20.05, 0.05** NBA Live!
11.25 ЧМ по водно-моторному спорту.
12.25 BTCC.
13.05 NASCAR.
14.05, **20.35** Touch the sky.
14.25, **21.25** Классика футбола.
15.25, **0.25** Только не это!
15.35 «Game sport».
16.05, **19.05, 3.05** Магия оружия.
19.25 Cyber sport.
19.35 Твой вертолет.
20.25, **0.35** Ужасы спорта.
21.05, **1.05** Диалоги о рыбалке.
22.05 Обзор гоночного уикэнда.
23.05 Дартс. ЧМ.

ДТВ

6.30, **5.00** Музыка на ДТВ.
6.35, **12.15, 12.45** Мультфильм.
8.00, **19.55** Самое смешное видео.
8.30, **0.30** «Карданный вал +».
8.55, **17.50** Неслучайная музыка.
9.00 Телемагазин.
9.30 «Как уходили кумиры. Лариса Шепитько». Док. сериал
9.55 **«ШАТУН»**. Х/ф
12.30 Мультфильм.
12.55 **«КОМАНДА «А»**. Сериал
14.00, **20.25** «Каламбур».
14.30, **21.30** Камера смеха.
14.50, **22.00** **«C.S.I: МЕСТО ПРЕСТУПЛЕНИЯ. НЬЮ-ЙОРК»**. Сериал
15.50 **«ВЗЛОМЩИКИ»**. Х/ф
18.00, **23.30** Невероятная коллекция мистера Рипли.
19.00 **«СЕКРЕТНЫЙ АГЕНТ МАКГАЙВЕР»**. Сериал
20.55 «Каламбур».
23.00, **1.00** Голые и смешные.
1.30 И смех, и грех.
2.00 Ночной клуб.
4.00 «Супермужчина России».
4.45 В засаде.

ТВ-1000

4.00, **22.00** **«ТОРМОЗ»**. Драма (США).
6.00 **«ДЬЯВОЛЬСКИЙ ОСТРОВ»**. Триллер (США).
8.00 **«27 УКРАДЕННЫХ ПОЦЕЛУЕВ»**. Комедия (Германия – Грузия – Великобритания).
10.00 **«ТАЙНА МИСТЕРА РАЙЗА»**. Фантастика (Канада).
12.00 **«Я НЕ БОЮСЬ»**. Триллер (Италия – Испания – Великобритания).
14.00 **«ДЕНЬ БЕЗ МЕКСИКАНЦА»**. Драма (США – Мексика – Испания).
16.00 **«СРЕДА – БЕЗУМНЫЙ ДЕНЬ»**. Драма (Франция).
18.10 **«НОЧЬ, КОТОРУЮ МЫ НАЗВАЛИ ДНЕМ»**. Комедия (Австралия – США).
20.00 **«АФЕРА СТИВЕНА ГЛАССА»**. Драма (США – Канада, 2003 г.)
Режиссер: Б. Рэй. В ролях: Х. Кристенсен, П. Сарсгаард, Х. Севиньи.
Середина 90-х годов. Молодой талантливый журналист Стивен Гласс становится звездой «Нью Рипаблик», самого популярного и влиятельного политического еженедельника в США...
0.00 Playboy.

ХОЛЛМАРК

1.00 **«ПУТЕШЕСТВИЕ «ЕДИНОРОГА»**, Фантастика ч. 1. (США).
2.30 **«ЧУЖОЙ В МОЕЙ ПОСТЕЛИ»**. Х/ф
4.15 **«В ПОГОНЕ ЗА СВОБОДОЙ: ПОДЗЕМНАЯ ЖЕЛЕЗНАЯ ДОРОГА»**. Х/ф (США).
6.00 **«ВЛЮБЛЕННЫЕ ПАРТНЕРЫ»**. Х/ф
7.45, **13.45** **«СИЛК ХОУП»**. Х/ф
9.15 **«ДОЧЕРИ МАКЛЕОДА 6»**. Сериал ч. 151. (Австралия).
10.15, **15.30** **«РЕСТОРАННЫЙ РОМАН»**. Х/ф (Канада).
12.00, **17.15** **«МЕДАЛЬОН»**. Х/ф (Великобритания).
19.00 **«ДОЧЕРИ МАКЛЕОДА 6»**. Сериал ч. 152. (Австралия).
20.00 **«ПУТЕШЕСТВИЕ «ЕДИНОРОГА»**. Фантастика ч. 2. (США).
21.30 **«ЧУЖОЕ СЕРДЦЕ»**. Х/ф (США).
23.15 **«ПОХИЩЕНИЕ СИНАТРЫ»**. Х/ф

XXI ВЕК

10.00, **18.00, 2.00** **«ПАПЕССА ИОАННА»**. Драма (Великобритания).
11.50, **19.50, 3.50** **«ВАНИЛЬ И ШОКОЛАД»**. Мелодрама (Италия).
13.35, **21.35, 5.35** **«ТЕНЬ ВАМПИРА»**. Триллер (Великобритания – США – Люксембург).
15.10, **23.10, 7.10** **«МОДИ»**, 2-я серия. Драма (Франция – Италия).
16.40, **0.40, 8.40** **«НА ПУТИ К СМЕРТИ»**. Драма (США).

ТДК

7.00, **14.25, 0.05** Музыка на канале.
7.15, **14.00** «Следы в истории».
7.30, **17.00** «Истории успеха».
8.35, **11.00, 18.00** «Красотка».
9.00 «С добрым утром, любимая!»
10.00, **19.00, 23.50** «Все лучшее, для Вас».
12.00 «Наши дети».
13.00 «Ваш доктор».
15.00 **«ТИХИЕ ВОДЫ»**, 98-я серия. Сериал (Венесуэла).
16.00 «Твой дом».
20.00 «Зеркало жизни».
21.00 «Ваш личный парапсихолог».
22.00 «Сексуальная революция».
23.00 **«ТИХИЕ ВОДЫ»**, 99-я серия. Сериал (Венесуэла).

ШКОЛЬНИК

7.55, **15.55, 23.55** Программа передач.
8.00, **16.00, 0.00** «Москва на все времена»: «Золотой век русской литературы».
8.30, **16.30, 0.30** Литература 10 класс. «Творчество А.П. Чехова начала 80-х годов XIX века».
9.15, **17.15, 1.15** «Телевикторина».
9.25, **17.25, 1.25** Алгебра 10 класс. «Квадратный трехчлен с параметром».
10.10, **18.10, 2.10** «Мастерская композитора»: «Вагнер».
10.30, **18.30, 2.30** Литература 11 класс. «Очерк литературы о войне 40-50-х гг. «Василий Теркин» А. Твардовского».
11.15, **19.15, 3.15** «Педсовет»: «Зоологический музей».
11.35, **19.35, 3.35** Алгебра 11 класс. «Системы тригонометрических уравнений. Тригонометрические неравенства».
12.30, **20.30, 4.30** «Маркиза» (приложение).
13.30, **21.30, 5.30** «Военные грозы в поднебесной (Китай)». Док. фильм Фильм 2.
14.00, **22.00, 6.00** **«ОДНАЖДЫ ЛЕТОМ»**. Х/ф
15.10, **23.10, 7.10** «Спецназ. НЗ России»: «Честь имею».
15.30, **23.30, 7.30** «Диалоги в электричке». Док. фильм

ЕВРОСПОРТ

10.30 Вот это да!!!
11.00 «Eurosport Buzz».
11.30 Волейбол. Мировая лига. Межконтинентальный этап в Сербии. Сербия – Куба.
12.30 Волейбол. Мировая лига. Межконтинентальный этап в Бразилии. Бразилия – Канада.
13.30 Волейбол. Мировая лига. Межконтинентальный этап в Аргентине. Аргентина – Польша.
14.30 Теннис. Турнир WTA в Великобритании. 2 день.
20.00 Спидвей. Гран-При Дании.
21.00 Сильнейшие люди планеты.
22.00 Сумо. Нацу Басе.
23.00 Бокс.
1.00 Автоспорт. ЧМ в классе Туринг.
2.30 Футбол. Евро 2008. Журнал.

ЕВРОПЕЙСКИЕ НОВОСТИ

8.00 **-12.30** Новости за завтраком. Каждые 30 минут.
13.00 **,13.30, 14.00, 14.30, 17.00, 17.30, 18.00, 18.30** Новости и стиль жизни.
13.17, **13.47, 17.17, 17.47** Европейцы.
14.17, **18.17** Парламент.
14.47, **18.47** Ле маг.
15.00, **15.30, 16.00, 16.30** Новости за ланчем.
19.00 **-3.30** Вечерние новости. Каждые 30 минут.
4.00 **-7.30** Подробные ночные новости. Каждые 30 минут.

ЕВРОСПОРТ 2

5.00, **8.30, 15.45, 20.15, 21.30, 1.00, 2.15** Новости.
6.00 Американский футбол. Арена. Футбольная лига США. «Colorado Crush» – «Chicago Rush». Регулярный сезон. (Без русского комментария).
9.30, **3.00** Новости.
12.00, **0.00** Американский футбол. Арена. Футбольная лига США. «Colorado Crush» – «Chicago Rush». Регулярный сезон.
13.30 «Викинг» (бег с препятствиями).
14.00, **17.30** Теннис. Турнир ATP. Хертогенбос. День 2.
16.00 Баскетбол. Испанская лига. Финал. Игра 2.
19.15 Регби. Кубок Тихоокеанских наций. Фиджи – Тонга. День 4.
20.30 Вот это да!!!
21.00 Экстремальные виды спорта.
22.00 Супербайк. Чемпионат мира. Сан-Марино. Заезд 1.
22.45 Суперспорт. Чемпионат мира. Сан-Марино.
23.15 Супербайк. Чемпионат мира. Сан-Марино. Заезд 2.
1.15 Про рестлинг. Новая японская лига.

STYLE TV Тула

8.15, **14.30, 18.00, 21.00** Телегазета.

МТВ

6.00 Музыка на завтрак.
10.00 «News International».
10.30, **19.30** Звезда танцпола.
11.00 **«КЛУБ»**. Сериал
12.00, **0.45** Музыка навсегда.
13.45 Стань VJ MTV.
14.00 Анимац. фильм «Берсерк».
14.30 Киночарт.
15.00, **23.00** News блок Daily.
15.15, **19.00** **«МЕЧТЫ АЛИСЫ»**. Сериал
15.30, **1.00** «Лови удачу».
16.00 «Народный чарт».
17.00 Музыка на злобу дня.
18.30 X-Play.
19.15 По домам.
20.00 Молодцы.
21.00 Тачку на прокачку.
22.00 **«КЛАВА, ДАВАЙ!»** Сериал
22.30 Южный парк.
23.15 «Клуб. Ночная версия».
0.15 Веселый мясотряс.
1.30 Музыка на ночь.

MEZZO

11.35, **15.35, 20.50, 22.35** Дневник фестивалей.
15.45 Классический портрет.
16.10 «Женева: Звук времени».
16.45 «Портрет Джеймса Ливайна». Док. фильм
17.45 Р. Вагнер «Нюрнбергские мейстерзингеры».
20.35 Пластическое искусство.
21.00 Вокруг света.
22.45 Марчела Роджери и Марчело Братке. Концерт на Фестивале Flaneries musicales в Реймсе.

Муз-ТВ

5.00, **7.00, 13.05, 16.25, 1.00, 2.45** «Муз-ТВ хит».
6.15, **10.00, 2.00** «Наше».
8.50, **13.35, 0.00** «Твой выбор».
10.50, **14.45, 20.00** «Мультяшка».
11.00, **19.00, 23.00** Звезды зажигают.
11.55, **22.30** «Блондинка в шоколаде».
12.25 «Стилистика».
12.55, **17.55, 23.45** Pro-новости.
15.00 «10 наших».
15.55 «Мегахит».
18.05 «Фэшн Премии Муз-ТВ 2007».
18.30 «Испытание верности».
20.20 «Звездные будни».
20.55 «КиноПремьеры».
21.30 «Ближе к звездам».

MCM TOP

8.00, **10.17** Лучшее. Утро.
11.00, **14.37, 22.32** Лучшее. Микс.
14.00, **22.00** Лучшее. Альбомы.
18.16 Лучшее. Микс.
19.30 Лучшее. Колледж. Интерактив.
21.00 Лучшее. Звезды.
1.00 Лучшее. Грув.
2.00 Лучшее. Ночь.

ФИЛЬМ ДНЯ

ТВ-1000, 18.10

«НОЧЬ, КОТОРУЮ МЫ НАЗВАЛИ ДНЕМ». (США, 2003 г.)

Фрэнк Синатра (Денис Хопер, слева) и не знает, какие ставки на него сделаны!

Режиссер: Пол Голдман.

В ролях: Деннис Хоппер, Мелани Гриффит, Портиа Де Росси, Джоел Эдгертон, Роз Бирн.

Драма. Род Блю – промоутер, от которого отвернулась удача. Он изо всех сил пытается провернуть что-нибудь такое, что изменит его жизнь и бизнес в лучшую сторону. Он очень ценит подвернувшееся дело, которое разом должно решить все его проблемы – турне Фрэнка Синатры...

Не забудьте купить свежий номер «Слободы»!

www.MySLO.ru Ежедневное обновление

ПЕРВЫЙ КАНАЛ

5.00 Новости.
5.05 «Доброе утро!»
9.00 Новости.
9.20 «Малахов +».
10.20 **«АГЕНТ НАЦИОНАЛЬНОЙ БЕЗОПАСНОСТИ»**. Сериал
11.20 «Понять. Простить».
12.00 Новости.
12.20 «Лолита. Без комплексов».
13.20 «Детективы».
14.00 Другие новости.
14.30 «Контрольная закупка».
15.00 Новости.
15.20 «Вне закона». «Смерть взаймы».
16.00 **«ЛЮБОВЬ КАК ЛЮБОВЬ»**. Сериал
17.00 «Федеральный судья».
18.00 Вечерние новости.
18.20 **«УЛИЦЫ РАЗБИТЫХ ФОНАРЕЙ»**. Сериал
19.20 «Пусть говорят».
20.00 **«ТАТЬЯНИН ДЕНЬ»**. Сериал
21.00 «Время».
21.30 **«СМЕРТЬ ШПИОНАМ»**. Сериал
22.30 «Скальпель для Аполлона».
23.30 Ночные новости.
23.50 «Искатели». «Великий запрет Чингисхана».
0.40 «Ударная сила». «Оружие Победы».
1.30 **, 3.05 «НЕ БУДИТЕ СПЯЩУЮ СОБАКУ»**. Комедия (США, 1996 г.)

Бен Стиллер

Режиссер: Д. Рассел. В ролях: П. Аркет, Б. Стиллер, Т. Леони.
Молодой человек ищет родителей. Было бы все прекрасно, если бы в дороге с ним рядом не находились: с одной стороны длинноногая красавица, нуждающаяся в утешении, а с другой – жена, которая и сама не прочь позабавиться на стороне...
3.00 Новости.
3.15 **«НАШЕСТВИЕ»**. Х/ф (США, 1997 г.)
Режиссер: Д. Джексон. В ролях: В. Хэмел, Б. Рут, К. Уильямс.
Вооруженное ограбление переросло в кризис с захватом заложников. Пятеро невинных людей находятся в одном доме вместе с тремя обезумевшими вооруженными преступниками!..

РОССИЯ ТВ Тула

5.00 «Доброе утро, Россия!»
6.15 **, 6.45, 7.15, 7.45** «Местное время. Вести – Тула».
8.45 «Курортный роман с властью». Док. фильм
9.45 Ток-шоу «Частная жизнь».
10.45 «Вести. Дежурная часть».
11.00 «Вести».
11.30 «Местное время. Вести – Тула».
11.50 **«ПРИМАДОННА»**. Сериал
13.40 «Вести. Дежурная часть».
14.00 «Вести».
14.20 «Местное время. Вести – Тула».
14.40 «Суд идет».
16.00 «Кулагин и партнеры».
16.40 «Вести. Дежурная часть».
17.00 «Вести».
17.20 «Местное время. Вести – Тула».
17.40 **«ТАНГО ВТРОЕМ»**. Сериал
18.40 **«АНГЕЛ-ХРАНИТЕЛЬ»**. Сериал
19.40 «Вести. Дежурная часть».
20.00 «Вести».
20.45 «Местное время. Вести – Тула».
21.05 «Спокойной ночи, малыши!»
21.15 **«ПРИМАДОННА»**. Сериал
23.10 «Исторические хроники». «1959. Митрополит Николай».
0.10 «Вести +».
0.30 **«ТЕЛОХРАНИТЕЛЬ»**. Х/ф (Украина – Россия, 1992 г.)

Владимир Литвинов

Режиссер: А. Иванов. В ролях: М. Могилевская, Н. Прокопович, В. Литвинов.
Судьба главного героя фильма, работающего телохранителем у крупного чиновника из ЦК, круто меняется после того, как он решает стать вершителем правосудия. Отомстить за смерть друга и одновременно пресечь попытки вывоза за пределы страны ценного алмаза – задача не из простых даже для опытного супермена.
2.20 «Дорожный патруль».
2.40 **«БОЛЬШАЯ ЛЮБОВЬ»**. Сериал (США).
3.30 **«ВОЙНА В ДОМЕ»**. Сериал (США).
3.55 Канал «Евроньюс».
4.40 «Вести. Дежурная часть».

СТС Тула

6.00 **«ПОЛИЦИЯ БУДУЩЕГО»**. Мультсериал
6.45 **«Баба-Яга против!»** Мультфильм
6.55 **«СМЕШАРИКИ»**. Мультсериал
7.00 **«ПРИКЛЮЧЕНИЯ ВУДИ И ЕГО ДРУЗЕЙ»**. Мультсериал
7.30 **«МОЯ ПРЕКРАСНАЯ НЯНЯ»**. Сериал
8.00 **«ДОЧКИ-МАТЕРИ»**. Сериал
9.00 Новости «fm-Медиа»
9.15 «Секундомер»
9.30 **«МОЯ ПРЕКРАСНАЯ НЯНЯ»**. Сериал
10.00 **«СВАХА»**. Сериал
10.30 **«ВСЯ ТАКАЯ ВНЕЗАПНАЯ»**. Сериал
11.00 **«ДЕДУШКА МОЕЙ МЕЧТЫ»**. Комедия
12.00 **«БЕЗМОЛВНЫЙ СВИДЕТЕЛЬ»**. Сериал
12.30 **«ДОРОГАЯ МАША БЕРЕЗИНА»**. Сериал
13.30 Новости «fm-Медиа» «Музыка на канале»
14.00 **«СМЕШАРИКИ»**. Мультсериал
14.05 **«ПРИКЛЮЧЕНИЯ ВУДИ И ЕГО ДРУЗЕЙ»**. Мультсериал
14.30 **«ПИНОККИО»**. Мультсериал
15.00 **«ТУТЕНШТЕЙН»**. Мультсериал
15.30 **«ПРИКЛЮЧЕНИЯ ТОМА И ДЖЕРРИ»**. Мультсериал
16.00 **«ЛИЗЗИ МАГУАЙЕР»**. Сериал
16.30 «Галилео».
17.00 **«МОЯ ПРЕКРАСНАЯ НЯНЯ»**. Сериал
18.00 **«КАДЕТСТВО»**. Сериал
19.00 **«СВАХА»**. Сериал
19.30 Новости «fm-Медиа»
20.00 **«ДОЧКИ-МАТЕРИ»**. Сериал
21.00 **«ВСЯ ТАКАЯ ВНЕЗАПНАЯ»**. Сериал
21.30 **«КАК В СТАРЫЕ ВРЕМЕНА»**. Х/ф
23.30 **«БЕЗМОЛВНЫЙ СВИДЕТЕЛЬ»**. Сериал
0.00 Новости «fm-Медиа» «Музыка на канале»
0.30 «Построить невозможное. Семь чудес света», 1-я серия. Док. фильм
1.30 **«ОСТОРОЖНО, ЗАДОВ! ИЛИ ПОХОЖДЕНИЯ ПРАПОРЩИКА»**. Сериал **«Охота на тигра»**.
2.15 **«НОВАЯ ЖАННА Д'АРК»**. Сериал
3.35 **«МИССИЯ ЯСНОВИДЕНИЯ»**. Сериал
4.20 **«НАСТОЯЩИЕ ДИКАРИ»**. Сериал
4.40 «Музыка на СТС».

НТВ

6.00 «Сегодня утром».
9.05 «Наше все!»
10.00 «Сегодня».
10.25 «Комната отдыха».
11.00 Ток-шоу «Две правды».
12.00 **«ЧЕЛОВЕК ВОЙНЫ»**. Сериал
13.00 «Сегодня».
13.25 **«МЕНТОВСКИЕ ВОЙНЫ»**. Сериал
15.30 «Чрезвычайное происшествие. Обзор».
16.00 «Сегодня».
16.30 **«ВОЗВРАЩЕНИЕ МУХТАРА 2»**. Сериал
18.30 «Чрезвычайное происшествие. Обзор».
19.00 «Сегодня».
19.40 **«МЕНТОВСКИЕ ВОЙНЫ»**. Сериал
21.45 **«УЛИЦЫ РАЗБИТЫХ ФОНАРЕЙ 7»**. Сериал
22.45 «Сегодня».
23.10 **«ЗОНА»**. Сериал
0.10 «Главная дорога».
0.45 «Все сразу!»
1.15 **«МУЖЧИНА И ЖЕНЩИНА»**. Х/ф (Франция, 1966 г.)
Режиссер: К. Лелуш. В ролях: А. Эме, Ж.-Л. Трентиньян.
Каждый из них потерял своего супруга и остался один с ребенком. Их неудержимо тянет друг к другу, но они никак не могут решиться безрассудно отдаться во власть новой любви...
3.15 **«ВОЗВРАЩЕНИЕ МУХТАРА 2»**. Сериал
4.50 **«ДЖОУИ»**. Сериал (США).
5.35 **«БОГАТЕНЬКИЙ РИЧИ»**. Мультсериал (США).

КУЛЬТУРА

6.30 Канал «Евроньюс».
10.00 **, 19.30, 23.30** «Новости культуры».
10.20 «В главной роли...»
10.35 **, 1.50** Программа передач.
10.45 «Чудеса погоды». Док. сериал
11.15 **«ЗЕЛЕНЫЙ ОГОНЕК»**. Х/ф
12.25 **«Смешарики»**. Мультфильм
12.40 Ток-шоу «Апокриф».
13.20 «Документальная камера».
14.05 «Вещественное доказательство». «Чугунный свидетель».
14.35 **«СОШЕДШИЕ С НЕБЕС»**. Х/ф
15.55 Мультфильмы.
16.25 **«ИСКАТЕЛИ»**, 3-я и 4-я серии. Сериал
17.20 «Чудеса погоды». Док. сериал «Вспышка молнии». (США).
17.45 «Петербург: время и место».
18.10 «Живое дерево ремесел».
18.20 «Собрание исполнений». Играет Государственный симфонический оркестр «Новая Россия».
19.00 «Ночной полет».
19.55 **, 1.55** «Среди песков Древнего Египта», 5-я и 6-я серии. Док. сериал
20.50 «Власть факта».
21.30 «Луанг-Прабанг. Древний город королей на Меконге». Док. фильм (Германия).
21.50 «Жил я впервые на этой земле...».
22.30 Ток-шоу «Большие».
23.55 **«ДЕВУШКА С ЖЕМЧУЖНОЙ СЕРЕЖКОЙ»**. Х/ф
1.35 «Висмар и Штральзунд. Такие похожие и такие разные». Док. фильм (Германия).
2.45 К. Дебюсси. «Послеполуденный отдых фавна».

ТВ-3 Тула

6.00 Победоносный голос.
6.30 Мультфильм.
9.00 **«РОЖДЕННЫЙ ЧЕМПИОНОМ»**. Х/ф (США).
11.00 **«ИДЕТ ВОЛНА»**. Х/ф (США).
13.00 Растительная жизнь.
13.30 Похудение без запретов.
14.00 **«ОТЕЛЬ»**, 5-я и 6-я серии. Х/ф (США).
16.00 **«КРАСНАЯ ТЕНЬ»**. Х/ф (Япония).
18.30 Киномания.
19.00 **«КОМНАТА 6»**. Х/ф (США, 2006 г.)
Режиссер: М. Херст. В ролях: К. Тейлор, Ш. Бролли, Х. Моретц.
С недавно переехавшей в новую квартиру молодой парой происходит авария. При аварии ломает ногу парень, которого скорая увозит в неизвестном направлении. Девушка бросается на поиски любимого...
21.00 **«НЕБЕСА В ОГНЕ»**. Х/ф (Австралия).
23.00 **«СУМЕРЕЧНАЯ ЗОНА»**, 20-я серия. Сериал
0.00 **«ЭД ВУД»**. Х/ф (США).
2.30 **«ТРИВИАЛЬНОЕ ЧТИВО»**. Х/ф (США).
4.15 **«ШПИОНКА 3»**, 19-я серия. Сериал
5.15 Муз.Релакс.

ТВ-ЦЕНТР Тула

6.00 **, 7.30** «Настроение».
7.00 «Настроение. Тула».
9.00 **, 14.45, 18.55, 19.50** «История государства Российского».
9.05 **«РЕЦЕПТ КОЛДУНЬИ»**. Комедия
11.00 «Репортер».
11.15 **, 18.45, 0.25, 5.45** «Петровка, 38».
11.30 **, 14.30, 17.30, 20.30** «События».
11.45 «В центре внимания». «Собачий закон».
12.20 **, 3.00 «ОДНО ДЕЛО НА ДВОИХ»**. Сериал (Германия).
13.25 **«ЗОЛОТАЯ ТЕЩА»**. Сериал
14.50 Марш-бросок.
15.30 **«НЕЖНАЯ ЗИМА»**. Сериал
16.30 Новое «Времечко».
17.55 «Резонанс».
18.15 «Реальные истории». Звездные аварии.
19.00 «События. Тула».
19.10 Прогноз погоды.
19.15 Свое мнение.
19.25 Экономическая среда.
19.55 «В центре внимания». «Живые и мертвые».
21.05 **«ВТОРОЙ ФРОНТ»**. Х/ф (Россия – США).
23.00 «Улица твоей судьбы».
23.55 «События. 25-й час».
0.45 **«КАРМЕН»**. Х/ф
3.50 **«ПРИШЕЛ СОЛДАТ С ФРОНТА»**. Х/ф
5.10 Мультфильмы.

ТНТ Тула

5.45 «Утро с ТНТ-Тула»
Профилактика.
16.00 **«100 ДЕВЧОНОК И ОДНА В ЛИФТЕ»**. Комедия (США).
18.00 **, 20.00 «СЧАСТЛИВЫ ВМЕСТЕ»**. Сериал
19.00, 0.20 Новости «fm-Медиа»
19.25 **, 0.45** ИнформБюро
19.30 «Тула: инструкция по применению».
19.50 Музыка на канале
21.00 «Дом 2. Про Любовь».
22.00 **«НЕВЕЗУЧИЕ»**. Комедия (Франция).
23.50 «Дом 2. После заката».
0.40 Гороскоп
0.55 «Дом 2. Любовь». Как все начиналось.
1.50 **«МУЛЬТРЕАЛИТИ, ИЛИ СУМАСШЕДШИЕ ЗА СТЕКЛОМ»**. Мультсериал
2.10 **«БЛОНДИНКА ЗА УГЛОМ»**. Комедия
3.45 **«ЛАБИРИНТЫ РАЗУМА»**. Сериал **«Марта»**.
4.30 **«ЗАМУЖ ЗА МИЛЛИОНЕРА»**. Сериал

ДОМАШНИЙ

6.30 **«РИТА»**. Сериал
7.00 **«ПРИКЛЮЧЕНИЯ РЕКСА»**. Мультсериал
7.25 «Уроки осторожности».
7.30 **, 20.30** Домашние сказки.
8.30 «Что мы знаем о еде?» История шафрана.
9.00 **, 16.00** Дела семейные.
10.00 **, 23.00** «Городское путешествие». Божественная Флоренция: «Райские врата» и поднебесный купол Дуомо.
10.30 Мировые бабушки.
11.00 В мире животных.
12.00 «Необычные дома мира». Дом в церкви. Прозрачный дом.
12.30 «Все секреты...» Чизкейк.
13.00 «День здоровья с Е. Одинцовой».
15.00 **«ПЛЕННИЦА»**. Сериал
17.00 **«ГОЛОС СЕРДЦА»**. Сериал
18.00 «33 квадратных метра».
18.30 **«ЗАКОН И ПОРЯДОК. ПРЕСТУПНЫЕ НАМЕРЕНИЯ»**. Сериал
19.30 **«ТЫ – МОЯ ЖИЗНЬ»**. Сериал
21.30 **«ЧЕРНЫЙ ВОРОН»**. Сериал
22.30 **«СЕКС В БОЛЬШОМ ГОРОДЕ»**. Сериал
23.30 **«ЧЕРНАЯ ПОБЕДА»**. Мелодрама (США).
1.30 **«ЖЕНАТЫ... С ДЕТЬМИ»**. Сериал
2.15 **«МОЛОДЫЕ И ДЕРЗКИЕ»**. Сериал
5.35 Музыка на «Домашнем».

НАЦИОНАЛЬНАЯ ГЕОГРАФИЯ

8.00 Реальность или фантастика? Круги на полях.
9.00 Дневник дикой собаки.
10.00 **, 15.00** Крокодиловые хроники: Возвращение в крокодиловый рай.
10.30 **, 15.30** Змееловы: Загадки яда.
11.00 **, 16.00** Грандиозные переезды: Массивные машины.
12.00 **, 17.00** Суперсооружения: Мост Милло.
13.00 Секреты...: Упаковки.
14.00 Суперсооружения: Крупнейшая тюрьма Америки.
18.00 Крокодилы-монстры.
19.00 Морские охотники: «Ханли»: первая кровь.
20.00 Реальность или фантастика? Чудовища озер.
21.00 Большая игра больших кошек.
22.00 Суперсооружения: Корабль ВМС США «Рональд Рейган».
23.00 **, 2.00** Грандиозные переезды: Старинные дома.
0.00 **, 3.00** Суперсооружения: Ледяной отель.
1.00 Секунды до катастрофы: Авария на техасском НПЗ.

РБК

Профилактика.
14.00 **– 5.30** Новости. Каждые 30 минут.
14.10 **, 15.05, 16.10, 17.15, 19.10, 20.10, 21.20, 22.05, 23.15, 1.15, 2.10, 3.10, 4.10, 5.10** Рынки.
14.35 **, 18.35** Новости компаний.
14.50 **, 17.50, 2.20** Звездная пыль.
15.15 В фокусе. Текстиль России.
16.20 **, 18.50, 5.50** Азбука инвестора.
16.35 **, 2.35** Капитал. Акционерные соглашения.
17.35 Рынки. Спецвыпуск. Открытие торгов в Америке.
18.10 Рынки. Спецвыпуск. Итоги торгов в России.
19.35 **, 4.35** Рекламная пауза.
20.15 Эмитенты.
21.10 **, 1.10** Интрига дня.
22.10 **, 5.35** Зарубежный бизнес.
22.35 **, 3.35** Сфера интересов. Теннисный бизнес.
23.35 Персона.
0.10 Рынки. Спецвыпуск. Закрытие торгов в Америке.
0.15 В фокусе. Туризм – цена квалификации.
2.15 **, 4.20, 5.20** Зарубежная пресса.
3.15 **, 4.15, 5.15** Российская пресса.
5.25 Автоновости.

ЭКСПЛОРЕР

7.00 **, 13.00** «Тайны Великой Чумы». Док. фильм (Великобритания).
8.00 **, 14.00** «Большое Амазонское приключение Ленни». Док. фильм (Великобритания).
9.00 **, 15.00** «Орудия труда». Док. фильм (США).
10.00 **, 16.00** «Соревнование «Построй хотрод». Док. фильм (Австралия).
11.00 **, 17.00, 23.00** «Судебные медики Лос-Анджелеса». Док. сериал (США).
11.30 **, 17.30, 23.30** «Охотники за наградами»: наемная полиция Америки». Док. сериал (Великобритания).
12.00 **, 18.00** «Криминал-галерея». Док. сериал (США).
19.00 «Индианаполис Мотор Спидвей». Док. фильм (США).
20.10 «Секреты английского спецназа». Док. сериал (Великобритания).
21.00 «Экстремальный Мустанг». Док. фильм (Австралия).
22.00 «Звезды и колеса». Док. сериал (Великобритания).
22.30 «Подводники». Док. сериал (Австралия).
0.00 «Экстремальный секс». Док. фильм (Великобритания).

ДИСКАВЕРИ

8.00 **, 15.45** Рождение самолета, 15-я серия.
8.25 **, 16.10** Супервойны на свалке: Водный триллер.
9.20 Как это работает.
10.15 Экстремальные спортсмены.
11.10 Разрушители легенд: Вонючая машина.
12.05 Рождение спортивного автомобиля: Проверка.
13.00 Американские колымаги: Создание «крутняка», ч. 2.
13.55 **, 5.45** Наука выживать Рея Мирса.
14.50 **, 7.05** Запредельная техника: Авианосцы.
15.20 **, 7.35** Мощные машины: Локомотивы.
17.05 **, 6.40** Как это работает.
18.00 **, 4.50** Наперегонки со временем, 1-я серия.
19.00 Американские колымаги: Создание «крутняка», ч. 3.
20.00 Смертельный улов: Финишная прямая.
21.00 Разрушители легенд: Побег из Алькатраса.
22.00 Американский чоппер: Чоппер Дикси 1.
23.00 **, 3.55** Оружие будущего: Передовая.
0.00 Смертельная зона: Вторжение в Гренаду.
1.00 Криминалисты: Испытание огнем.
2.00 Осторожно: телесные работы: Льготы для сотрудников.
3.00 Найти павших: Лоос, 1915 год.

ПЛАНЕТА ЖИВОТНЫХ

8.00 Как стать...: Жирафа.
9.00 Охотник за крокодилами.
10.00 **, 15.00** Сроднившиеся с обезьянами: Когда они уйдут.
10.30 **, 15.30** Обезьяньи проделки, 6-я серия.
11.00 Ветеринарная скорая помощь, 12-я серия.
11.30 СОС дикой природы.
12.00 **, 18.00** Ветеринары нового поколения со Стивом Ирвином: Цунами.
13.00 Территория животных.
14.00 Самые забавные животные планеты.
16.00 Драконы живьем.
17.00 Гиппо: властелин африканских рек.
19.00 **, 6.00** Полиция Хьюстона – отдел по защите животных, 28-я серия.
20.00 Общество по спасению животных: а вы смогли бы?
20.30 СОС дикой природы.
21.00 **, 5.00** Сроднившиеся с обезьянами: Новая жизнь.
21.30 **, 5.30** Обезьяньи проделки.
22.00 **, 3.00** Заповедник в дебрях Африки, 8-я серия.
23.00 **, 4.00** Удивительные приключения в океане: Гигантский солнечный окунь.
0.00 **, 7.00** Территория животных.
1.00 Самые забавные животные планеты.
2.00 Перед лицом опасности: Кашалоты, гиппопотам и змея-медянка.
2.30 Змеелов.

КАНАЛ ПУТЕШЕСТВИЙ

0.00 Поход по всему свету. Греческие острова.
1.00 Путешествия по Индии: лучшая пятерка. Поездки.
1.30 Великие автомобильные маршруты. От Лос-Анджелеса до Сан-Франциско.
2.00 Экстремальные путешествия. В поисках тигров на Нам Фа.
3.00 Поход по всему свету. Финляндия и страны Балтии.
10.00 Кочуя по миру. Ближний Восток. Сирия.
10.30 Далекие берега. Бейрут, Ливан.
11.00 Радужное путешествие.
Профилактика.
0.00 Поход по всему свету. Финляндия и страны Балтии.
1.00 Томимый жаждой путешественник. Канада. Ржаное виски.
1.30 Землепроходцы. Плайя Ларга, Куба.
2.00 **, 23.00** Поход по всему свету. Швеция и Дания.
3.00 Кочуя по миру. Ближний Восток. Иордания: Амман – Вади Рум.
3.30 Кочуя по миру. Ближний Восток. Египет: Аль Акаба – Гиза.

РОССИЯ-СПОРТ

4.55 Футбол. Премьер-лига. «Кубань» (Краснодар) – «Динамо» (Москва).
7.00 **, 9.00, 13.00, 16.00, 21.00, 23.45** «Вести-спорт».
7.10 «Скоростной участок».
7.45 Настольный теннис. Клубный чемпионат России.
9.10 Конный спорт. Кубок клубов России «Минитэкс» по конкуру.
10.25 «Летопись спорта». Рыцари овального мяча.
11.00 Волейбол. Мировая лига. Мужчины. Аргентина – Польша.
13.05 «Сборная России». Михаил Кокляев.
13.40 «Путь Дракона».
14.10 «Из коллекции телеканала «Спорт». Футбол. Лига чемпионов – 1995-1996. «Русенборг» (Норвегия) – «Спартак» (Москва, Россия).
16.15 Легкая атлетика. Международный турнир по многоборью. Прямая трансляция из Чехии.
20.45 «Рыбалка с Радзишевским».
21.15 Бильярд. ЧЕ. Трансляция из Молдавии.
23.10 Спортинг. Чемпионат России.
23.55 Легкая атлетика. Международный турнир по многоборью. Трансляция из Чехии.

7-ТВ

5.00 – **4.00** 7 новостей. Каждый час.
5.25 **, 6.25, 7.25** Веселые старты.
6.05 **, 7.05** Музыкальный трек.
8.25 Мультсериал
9.05 **, 17.05, 3.35** 220 вольт.
9.25 **, 12.25, 16.25, 17.25, 18.25, 19.25** Мир свободного спорта.
10.05 **, 4.05** «Советский спорт».
10.25 Хоккей на траве. ЧР. Суперлига.
11.05 **, 15.05, 20.05, 0.05** NBA Live!
11.25 Мировой яхтинг.
12.05 **, 18.05** Экстремальный спорт.
13.05 Обзор гоночного уикэнда.
14.05 **, 20.35** Touch the sky.
14.25 **, 21.25** Классика футбола.
15.25 **, 0.25** Только не это!
15.35 AutoFashion.
16.05 **, 19.05, 3.05** Магия оружия.
20.25 **, 0.35** Ужасы спорта.
21.05 **, 1.05** Диалоги о рыбалке.
22.05 «Game sport».
22.25 Гольф. Европейская неделя.
23.05 **, 2.05** Покер. Мировой тур.
1.25 «Бразильский футбол».

ТЕЛЕКЛУБ

20.00 **«ЧЕРНЫЙ ВОРОН»**. Сериал
21.00 **«СТИЛЕТ 2»**. Сериал
22.00 **«УЛИЦЫ РАЗБИТЫХ ФОНАРЕЙ»**. Сериал
23.00 **«И ЭТО ВСЕ О НЕМ»**. Киноповесть

ЕВРОСПОРТ

10.30 Экстремальный спорт.
11.00 Волейбол. Мировая лига. Межконтинентальный этап в Бразилии. Бразилия – Канада.
12.00 Волейбол. Мировая лига. Межконтинентальный этап в Аргентине. Аргентина – Польша.
13.00 Спидвей. Гран-При Дании.
14.00 Вот это да!!!
14.30 Теннис. Турнир WTA в Великобритании. 1/8 финала.
20.00 **, 1.30** Снукер. Зал славы.
21.00 **, 21.30** Сильнейшие люди планеты. Кубок мира
22.00 Сумо. Нацу Басе.
23.00 Единоборства. Пари-Берси (Франция).
0.30 Олимпийские игры.
1.00 Журнал «Побег».
2.30 Боевые искусства. Бойцовский клуб.

ЕВРОПЕЙСКИЕ НОВОСТИ

8.00 **-12.30** Новости за завтраком. Каждые 30 минут.
13.00 **,13.30, 14.00, 14.30, 17.00, 17.30, 18.00, 18.30** Новости и стиль жизни.
13.17 **, 13.47, 17.17, 17.47** Европейцы.
14.17 **, 18.17** Парламент.
14.47 **, 18.47** Ле маг.
15.00 **, 15.30, 16.00, 16.30** Новости за ланчем.
19.00 **-3.30** Вечерние новости. Каждые 30 минут.
4.00 **-7.30** Подробные ночные новости. Каждые 30 минут.

ПЯТЫЙ КАНАЛ

6.00 **, 6.35, 8.00, 8.40** «Утро в большой стране».
6.30 **, 9.30, 10.30, 12.30, 14.30, 17.30, 19.30** «Сейчас».
6.50 **, 8.30, 23.15** «Сейчас о спорте».
7.00 **, 18.30** «ЛОТ».
9.35 **«ИСЦЕЛЕНИЕ ЛЮБОВЬЮ»**. Сериал
10.45 **, 16.45** Ток-шоу «Горькая правда».
11.30 **«ТАЙНАЯ СТРАСТЬ»**. Сериал (США – Колумбия).
12.45 «Форма жизни. Игра на выживание». Док. фильм (Великобритания).
13.40 **«РОБОКОП»**. Сериал (США).
14.00 **«ДЖУЛИЯ ДЖЕКИЛЛ И ГАРРИЕТ ХАЙД»**. Сериал (Великобритания).
14.45 «Открытая студия».
15.45 «500 наций». Док. сериал (США).
16.15 **«СТАРШЕКЛАССНИКИ»**. Сериал
17.45 «Дом быта».
18.00 «Четыре истории о преступниках и убийцах». Док. сериал (США).
20.05 «Экстренный вызов 112».
20.25 **«ШПИОНКИ»**. Сериал (США).
21.30 «Сейчас о главном».
22.15 «Архивы ФБР». Док. сериал (США).
23.30 **«ФАРАОН»**. Драма (Польша).
2.50 **«НЭНСИ АСТОР»**. Сериал (Великобритания).

ДТВ

6.30 **, 5.00** Музыка на ДТВ.
6.35 **, 11.55, 12.25** Мультфильм.
8.00 **, 19.55** Самое смешное видео.
8.30 **, 0.30** «Карданный вал +».
8.55 **, 17.50** Неслучайная музыка.
9.00 Телемагазин.
9.30 **, 4.30** «Как уходили кумиры. Людмила Целиковская». Док. сериал
10.00 **«КРУГ»**. Х/ф
12.10 **, 12.45** Мультфильм.
12.55 **«КОМАНДА «А»**. Сериал
14.00 **, 20.25** «Каламбур».
14.30 **, 21.30** Камера смеха.
14.50 **, 22.00** **«C.S.I: МЕСТО ПРЕСТУПЛЕНИЯ. НЬЮ-ЙОРК»**. Сериал
15.50 **«ЛЕДЯНОЙ ЧЕЛОВЕК»**. Х/ф
18.00 **, 23.30** Невероятная коллекция мистера Рипли.
19.00 **«СЕКРЕТНЫЙ АГЕНТ МАКГАЙВЕР»**. Сериал
20.55 «Каламбур».
23.00 **, 1.00** Голые и смешные.
1.30 И смех, и грех.
2.00 Ночной клуб.
4.00 **, 4.15** «Супермужчина России. Дневники».
4.45 В засаде.

ЕВРОСПОРТ 2

5.00 **, 9.30, 15.45, 20.00, 21.30, 2.00** Новости.
12.00 Волейбол. Мировая лига. Межконтинентальный этап. Сербия. Сербия – Куба.
13.00 Баскетбол. Испанская лига. Финал. Игра 2.
14.00 **, 17.30** Теннис. Турнир ATP. Хертогенбос. 1/8 финала.
16.00 Австралийский футбол. Австралийская футбольная лига. Регулярный сезон.
19.15 Американский футбол. Арена. Футбольная лига США. «Colorado Crush» – «Chicago Rush». Регулярный сезон.
20.30 **, 22.00** Экстремальные виды спорта.
21.45 Серфинг. WCT. Чили. Обзор.
22.30 **, 23.00** Тимберспортс. Чемпионат мира. Германия.
23.30 «Викинг» (бег с препятствиями).
0.00 Про рестлинг. Новая японская лига.
1.30 «Евроспорт Buzz».
3.00 Новости.

STYLE TV Тула

8.15 **, 14.30, 18.00, 21.00** Телегазета.
18.45 Без протокола.

ЗВЕЗДА

6.00 «Моя страна». Док. сериал
6.15 «Звезда «Локо».
6.30 «Житное». Док. фильм
7.00 «Акулы Гордона». Док. сериал
7.30 Муз. конкурс «Золотой петушок».
8.00 **«КОРТИК»**, 2-я серия. Х/ф
9.30 **«ГРАФИНЯ ДЕ МОНСОРО»**, 3-я серия. Х/ф
10.30 «Патриот». Док. фильм
11.00 **«ПРОТИВОСТОЯНИЕ»**, 2-я серия. Х/ф, ч. 1.
12.05 «Я вновь перед тобою стою очарован». Док. фильм
12.45 **«БРАТЬЯ КАРАМАЗОВЫ»**, 2-я серия. Х/ф
14.15 «Дорогой в Свияжск». Док. фильм
14.45 **«КОРТИК»**, 3-я серия. Х/ф
16.00 Мультфильм.
16.30 **, 22.30** Новости.
16.45 **«ГОРОД ЗАЖИГАЕТ ОГНИ»**. Х/ф
18.30 **, 5.00** «Президентский полк», 3-я серия. Док. сериал
19.15 **, 5.45** «Землекоп». Док. фильм
19.30 **«БРАТЬЯ КАРАМАЗОВЫ»**, 3-я серия. Х/ф
20.45 «Играет джаз «Диапазон». Док. фильм
21.15 **«ПРОТИВОСТОЯНИЕ»**, 2-я серия. Х/ф, ч. 2.
23.00 «Время «Сатурна».
23.15 «Предметный разговор».
0.00 **«РОДНАЯ КРОВЬ»**. Х/ф
1.35 **«СВОЙ СРЕДИ ЧУЖИХ, ЧУЖОЙ СРЕДИ СВОИХ»**. Х/ф
3.15 **«ЗАВТРА БЫЛА ВОЙНА»**. Х/ф

ТВ-1000

4.00 **, 22.00** **«АФЕРА»**. Драма (США – Канада – Германия).
6.00 **«НОЧЬ, КОТОРУЮ МЫ НАЗВАЛИ ДНЕМ»**. Комедия (Австралия – США).
8.00 **«АФЕРА СТИВЕНА ГЛАССА»**. Драма (США – Канада).
10.00 **«СРЕДА – БЕЗУМНЫЙ ДЕНЬ»**. Драма (Франция).
12.10 **«ДЕНЬ БЕЗ МЕКСИКАНЦА»**. Драма (США – Мексика – Испания).
14.00 **«ПИНГ!»** Комедия (США).
16.00 **«КЛЕТКА ДЛЯ БРАТВЫ»**. Комедия (США).
18.00 **«ГИНОСТРА»**. Драма (Франция – Италия – США).
20.15 **«БОЛЬШЕ НИКОГДА»**. Комедия (США, 2001 г.)
Режиссер: Э. Шеффер. В ролях: Дж. Клейбург, Дж. Тамбор, М. Маккейн.
Фильм о любви. Грейс и Кристофер – немолоды. Оба уверены, что любовь уже не коснется их. Да и при их первой встрече ничто не предвещало серьезных отношений...
0.00 Playboy.

МТВ

6.00 Музыка на завтрак.
10.00 Киночарт.
10.30 **, 19.30** Звезда танцпола.
11.00 **«КЛУБ»**. Сериал
12.00 **, 0.15** Музыка навсегда.
14.00 Анимац. фильм «Берсерк».
14.30 Тихие игры.
15.00 **, 23.00** News блок Daily.
15.15 **, 19.00** **«МЕЧТЫ АЛИСЫ»**. Сериал
15.30 **, 1.00** «Лови удачу».
16.00 «20-ка самых-самых».
17.00 Стань VJ MTV.
17.15 Музыка на злобу дня.
18.30 Стоп! Снято: Linkin Park.
19.15 По домам.
20.00 Доктор Голливуд.
21.00 Тачку на прокачку.
22.00 **«КЛАВА, ДАВАЙ!»** Сериал
22.30 Южный парк.
23.15 «Клуб. Ночная версия».
1.30 Музыка на ночь.

MEZZO

11.35 **, 15.35, 20.50, 22.35** Дневник фестивалей.
15.45 М. Роджери и М. Братке.
16.50 М. Кэрью и Ф. Мейерс.
17.45 Меццо для маленьких.
18.45 Ф. Шуберт Симфония №6.
19.45 Ф. Шуберт Месса №6.
21.00 Novecento: пианист.
22.45 Музыкальное путешествие по Мальте.
23.40 Сельва Морале, Elyma Ensemble и хор Св. Марка.
0.45 Вокруг света. Оригинальная музыка: Тумани Диабате.

JETIX

8.00 **«КОТ ИК»**.
8.20 **«СЕКРЕТНЫЕ МАТЕРИАЛЫ ПСОВ-ШПИОНОВ»**.
8.40 **«ГАДЖЕТ И ГАДЖЕТЯНЕ»**.
8.55 **, 14.55, 16.15** **«PUCCA»**.
9.15 **, 18.00** **«ТОФУС»**.
9.40 **, 18.20** **«ТУТЕНШТЕЙН»**.
10.05 **, 13.25, 19.50** **«ТОТАЛ СПАЙС»**.
10.30 **, 14.15, 20.15** **«НЕВЕРОЯТНЫЕ ПРИКЛЮЧЕНИЯ КОСМИЧЕСКОЙ КОМАНДЫ»**.
10.55 **«ПЛАНЕТА СКЕТЧ»**.
11.05 **, 14.40** **«КАПИТАН ФЛАМИНГО»**.
11.20 **, 16.35, 19.30** **«ЧТО С ЭНДИ?»**
11.45 **, 18.40** **«ВЕДЬМА»**.
12.10 **, 15.30** **«YIN YANG YO!»**
12.35 **, 15.50** **«ШКОЛА СУРИКЕНОВ»**.
13.00 **, 15.05, 19.05** **«ДЕТКИ ИЗ КЛАССА 402»**.
13.50 **«ТОТАЛ СПАЙС»**.
17.10 **«ЧТО С ЭНДИ?»**
17.35 **, 22.10** **«ГАЛАКТИЧЕСКИЙ ФУТБОЛ»**.
20.35 **, 23.20** **«НАРУТО»**.
21.00 **, 1.15** **«КОРОЛЬ-ШАМАН»**.
21.20 **, 21.45, 23.45** **«ТЕМНЫЙ ОРАКУЛ»**.
22.35 **, 23.00** **«СПАЙДЕРМЭН»**.
0.05 **«РЕБЯТА АЛЬФА НА МАШИНАХ»**.
0.30 **, 0.50** **«ИКС-МЭН»**.
1.35 **«КОРОЛЬ-ШАМАН»**.

ХОЛЛМАРК

1.00 **«ПУТЕШЕСТВИЕ «ЕДИНОРОГА»**. Фантастика ч. 2. (США).
2.30 **«ЧУЖОЕ СЕРДЦЕ»**. Х/ф (США).
4.15 **«ВЛЮБЛЕННЫЕ ПАРТНЕРЫ»**. Х/ф
6.00 **«ВОЙНА МЕЖДУ НАМИ»**. Х/ф
7.45 **, 13.45** **«ДОЛГИЙ ПУТЬ»**. Х/ф (США).
9.15 **«ДОЧЕРИ МАКЛЕОДА 6»**. Сериал ч. 152. (Австралия).
10.15 **, 15.30** **«ЧИТАЛЬНЯ»**. Х/ф (США).
12.00 **, 17.15** **«12 ЧАСОВ ДО СМЕРТИ»**. Х/ф
19.00 **«ДОЧЕРИ МАКЛЕОДА 6»**. Сериал ч. 153. (Австралия).
20.00 **«СЕТЬ ОБМАНА»**. Х/ф
21.30 **«ПРЕСТУПЛЕНИЯ СТРАСТИ»**. Х/ф (США, 2004 г.)
Режиссер: Р. Рой. В ролях: Д. Мейер, Д. Хиггинс, Д. Бреннан.
Джерри и Ребекка – тайные любовники, которые тщательно спланировали жульничество, дабы выманить у своего работодателя миллионы.
23.15 **«ШЕСТОЕ ЧУВСТВО САРЫ»**. Х/ф (США).

Муз-ТВ

5.00 **, 7.00, 13.05, 17.35, 1.00, 2.45** «Муз-ТВ хит».
6.15 **, 10.00, 2.00** «Наше».
8.50 **, 16.25, 0.00** «Твой выбор».
10.50 **, 14.45, 20.00** «Мультяшка».
11.00 **, 22.55** Звезды зажигают.
11.55 **, 22.25** «Блондинка в шоколаде».
12.25 «КиноПремьеры».
12.55 **, 17.55, 23.45** Pro-новости.
15.00 «Da чарт».
15.55 «Zoom».
18.05 «Мобильная 10-ка».
19.00 «Премия Муз-ТВ 2007. Без купюр».
19.30 «Ближе к звездам». Жанна Фриске.
20.25 «Страшно красивые».
21.25 «Финальный поклон».

MCM TOP

8.00 **, 10.17** Лучшее. Утро.
11.00 **, 14.37, 22.32** Лучшее. Микс.
14.00 **, 22.00** Лучшее. Альбомы.
18.16 Лучшее. Микс.
19.30 Лучшее. Колледж. Интерактив.
21.00 Лучшее. Грув.
1.00 Лучшее. Звезды.
2.00 Лучшее. Ночь.

РЕН-ТВ

6.00 Утренний музыкальный канал.
6.25 **«ПРИКЛЮЧЕНИЯ КЕНГУРЯТ»**. Мультсериал (Франция).
6.50 **«ОТЕЛЬ ЗОМБИ»**. Мультсериал (Франция).
7.15 **«ДРУЗЬЯ»**. Сериал (США).
7.35 **, 17.30** **«СИМПСОНЫ»**. Мультсериал (США).
8.00 **, 14.00, 21.00** **«СОЛДАТЫ 12»**. Сериал
9.00 **, 23.00** «Вечер с Т. Кеосаяном».
9.30 **, 12.30, 19.30, 23.30** «24».
10.00 **, 18.00** «Званый ужин».
11.00 «Час суда».
12.00 **, 19.00** «Бабий бунт».
13.00 **, 20.00** **«ПОБЕГ»**. Сериал (США).
15.00 **«БЕОВУЛЬФ»**. Боевик (США).
17.00 «Рекламный облом».
22.00 «Детективные истории»: «Базару нет».
0.00 «Очевидец» представляет: самое смешное».
0.15 **«ЛОЛИТА»**. Драма (США – Франция, 1997 г.)
Режиссер: Э. Лайн. В ролях: Дж. Айронс, М. Гриффит, Ф. Ланджерелла.
Преподаватель французской литературы Гумберт приезжает в небольшой городок в новой Англии. Он хорошо воспитан, образован, имеет хорошее чувство юмора и интересует женщин...
2.55 **«ВОВОЧКА»**. Сериал
3.50 Ночной музыкальный канал.

XXI ВЕК

10.00 **, 18.00, 2.00** **«ЗОЛОТАЯ ГОЛОВА НА ПЛАХЕ»**. Драма (Россия).
11.25 **, 19.25, 3.25** **«ЛЕТНЕЕ ВРЕМЯ»**. Мелодрама
13.05 **, 21.05, 5.05** **«ТРЕЩИНА»**. Драма (Испания – Португалия – Голландия).
14.50 **, 22.50, 6.50** **«МОДИ»**, 3-я серия. Драма (Франция).
16.15 **, 0.15, 8.15** **«СМЕРТЕЛЬНЫЙ РАСКЛАД»**. Боевик (Франция).

ТДК

7.00 **, 14.25, 0.05** Музыка на канале.
7.10 **, 14.00** «Дом живых историй».
7.30 **, 17.00** «Истории успеха».
8.35 **, 11.00, 18.00** «Красотка».
9.00 «С добрым утром, любимая!»
10.00 **, 19.00, 23.50** «Все лучшее, для Вас».
12.00 «Наши дети».
13.00 «Ваш доктор».
15.00 **«ТИХИЕ ВОДЫ»**, 99-я серия. Сериал (Венесуэла).
16.00 «Территория моды».
20.00 «Зеркало жизни».
21.00 «Ваш личный парапсихолог».
22.00 «Сексуальная революция».
23.00 **«ТИХИЕ ВОДЫ»**, 100-я серия. Сериал (Венесуэла).

МИР

Профилактика.
15.25 Анонсы дня.
15.30 **, 18.30, 21.30** «Новости Содружества».
16.00 Планета VISION представляет...
17.00 **«МАКСИМО В МОЕМ СЕРДЦЕ»**, 73-я серия. Сериал
18.00 Следователи и экстрасенсы.
19.00 Акценты.
19.15 **«ПЕТЕРБУРГСКИЕ ТАЙНЫ»**, 31-я серия. Сериал

Елена Яковлева

20.15 «Тик-так».
20.30 «Спорная территория».
22.00 **«МОСКА И СМИТ»**, 5-я серия. Сериал
23.00 Акценты +.
23.25 Студия 60х90.
23.30 **«НЕИЗВЕСТНЫЙ СОЛДАТ»**, 1-я серия. Х/ф

ШКОЛЬНИК

7.55 **, 15.55, 23.55** Программа передач.
8.00 **, 16.00, 0.00** «Москва на все времена»: «Судьбы скрещение».
8.30 **, 16.30, 0.30** Литература 10 класс. «Творчество А.П. Чехова середины 80-х годов XIX века».
9.15 **, 17.15, 1.15** «Телевикторина».
9.25 **, 17.25, 1.25** Алгебра 10 класс. «Уравнения и неравенства с параметром».
10.10 **, 18.10, 2.10** «Мастерская композитора»: «Веберн».
10.30 **, 18.30, 2.30** Литература 11 класс. «Очерк литературы о войне 50-60-х гг. Роман В. Некрасова «В окопах Сталинграда».
11.15 **, 19.15, 3.15** «Педсовет»: «Геологический музей».
11.35 **, 19.35, 3.35** Алгебра 11 класс. «Производная. Таблица производных. Механический и геометрический смысл производной. Уравнение касательной».
12.30 **, 20.30, 4.30** «Педсовет».
13.00 **, 21.00, 5.00** «Путешествия». «Географическая энциклопедия. Республика Татарстан».
13.30 **, 21.30, 5.30** «Военные грозы в поднебесной (Китай)». Док. фильм Фильм 3.
14.00 **, 22.00, 6.00** **«ПОДВИГ РАЗВЕДЧИКА»**. Х/ф
15.30 **, 23.30, 7.30** «Спецназ. НЗ России»: «Патриот».

ФИЛЬМ ДНЯ — 21 ВЕК, 10.00

«ЗОЛОТАЯ ГОЛОВА НА ПЛАХЕ». (Россия, 2004 г.)

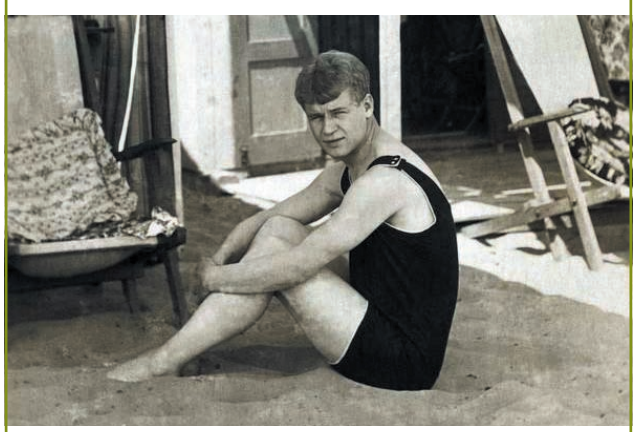

Сергей Есенин. Золотая сорви-голова…

Режиссер: Семен Рябиков.

В ролях: Дмитрий Муляр, Виктор Авилов, Николай Воронковский, Елена Гольянова.

Драма. В кинофильме показана жестокая действительность, в которой суждено было жить и творить великому русскому поэту Сергею Есенину. К концу жизни он мечется, не знает, куда и за кем идти. Многие в России оплакивали поэта...

ПЕРВЫЙ КАНАЛ

5.00 Новости.
5.05 «Доброе утро!»
9.00 Новости.
9.20 «Малахов +».
10.20 **«АГЕНТ НАЦИОНАЛЬНОЙ БЕЗОПАСНОСТИ»**. Сериал
11.20 «Понять. Простить».
12.00 Новости.
12.20 «Лолита. Без комплексов».
13.20 «Детективы».
14.00 Другие новости.
14.30 «Контрольная закупка».
15.00 Новости.
15.20 «Вне закона». «Побег в никуда».
16.00 **«ЛЮБОВЬ КАК ЛЮБОВЬ»**. Сериал
17.00 «Федеральный судья».
18.00 Вечерние новости.
18.20 **«УЛИЦЫ РАЗБИТЫХ ФОНАРЕЙ»**. Сериал
19.20 «Пусть говорят».
20.00 **«ТАТЬЯНИН ДЕНЬ»**. Сериал
21.00 «Время».
21.30 **«СМЕРТЬ ШПИОНАМ»**. Сериал
22.30 «Человек и закон».
23.30 Открытие XXIX Московского международного кинофестиваля.
0.10 Ночные новости.
0.25 **«ШАРАДА»**. Детектив (США, 1963 г.)

Одри Хепберн

Режиссер: С. Донен. В ролях: К. Грант, О. Хепберн.
Герой фильма помогает молодой и красивой вдове разыскать наследство ее убитого мужа и заодно охраняет ее от бывших сообщников мужа, охотящихся за этими же деньгами.
2.40 **, 3.05** **«ЛИШЬ МОРЕ ЗНАЕТ...»** Х/ф (Япония, 2002 г.)
Режиссер: К. Кумаи. В ролях: М. Шимицу, Н. Тоно, М. Нагасе.
Япония, квартал «красных фонарей». Две гейши, Осин и Кикуно. Осин романтична, она верит в лучшее и однажды влюбляется в самурая. Кикуно более опытна, более цинична, и куда больше понимает в жизни, чем Осин...
3.00 Новости.

РОССИЯ ТВ Тула

5.00 «Доброе утро, Россия!»
6.15 **, 6.45, 7.15, 7.45** «Местное время. Вести – Тула».
8.45 «Я убит под Вязьмой. Народное ополчение». Док. фильм
9.45 Ток-шоу «Частная жизнь».
10.45 «Вести. Дежурная часть».
11.00 «Вести».
11.30 «Местное время. Вести – Тула».
11.50 **«ПРИМАДОННА»**. Сериал
13.40 «Вести. Дежурная часть».
14.00 «Вести».
14.20 «Местное время. Вести – Тула».
14.40 «Суд идет».
16.00 «Кулагин и партнеры».
16.40 «Вести. Дежурная часть».
17.00 «Вести».
17.20 «Местное время. Вести – Тула».
17.40 **«ТАНГО ВТРОЕМ»**. Сериал
18.40 **«АНГЕЛ-ХРАНИТЕЛЬ»**. Сериал
19.40 «Вести. Дежурная часть».
20.00 «Вести».
20.45 «Местное время. Вести – Тула».
21.05 «Спокойной ночи, малыши!»
21.15 **«ПРИМАДОННА»**. Сериал
23.10 «Брестская крепость».
0.10 «Вести +».
0.30 **«СТРАСТИ ХРИСТОВЫ»**. Х/ф (США, 2004 г.)

Джеймс Кэвизел

Режиссер: М. Гибсон. В ролях: Д. Кэвизел, М. Белуччи, К. Джерини.
Мел Гибсон представляет историю мужества и жертвенности, рассказывающую о 12 последних часах жизни Иисуса Христа.
2.55 «Дорожный патруль».
3.10 **«БОЛЬШАЯ ЛЮБОВЬ»**. Сериал (США).
4.05 **«ВОЙНА В ДОМЕ»**. Сериал (США).
4.25 Канал «Евроньюс».

СТС Тула

6.00 **«ПОЛИЦИЯ БУДУЩЕГО»**. Мультсериал
6.45 **«Обезьянки и грабители»**. Мультфильм
6.55 **«СМЕШАРИКИ»**. Мультсериал
7.00 **«ПРИКЛЮЧЕНИЯ ВУДИ И ЕГО ДРУЗЕЙ»**. Мультсериал
7.30 **«МОЯ ПРЕКРАСНАЯ НЯНЯ»**. Сериал
8.00 **«ДОЧКИ-МАТЕРИ»**. Сериал
9.00 Новости «fm-Медиа» «Музыка на канале»
9.30 **«МОЯ ПРЕКРАСНАЯ НЯНЯ»**. Сериал
10.00 **«СВАХА»**. Сериал
10.30 **«ВСЯ ТАКАЯ ВНЕЗАПНАЯ»**. Сериал
11.00 **«ДЕДУШКА МОЕЙ МЕЧТЫ»**. Комедия
12.00 **«БЕЗМОЛВНЫЙ СВИДЕТЕЛЬ»**. Сериал
12.30 **«ДОРОГАЯ МАША БЕРЕЗИНА»**. Сериал
13.30 Новости «fm-Медиа» «Музыка на канале»
14.00 **«СМЕШАРИКИ»**. Мультсериал
14.05 **«ПРИКЛЮЧЕНИЯ ВУДИ И ЕГО ДРУЗЕЙ»**. Мультсериал
14.30 **«ПИНОККИО»**. Мультсериал
15.00 **«ТУТЕНШТЕЙН»**. Мультсериал
15.30 **«ПРИКЛЮЧЕНИЯ ТОМА И ДЖЕРРИ»**. Мультсериал
16.00 **«ЛИЗЗИ МАГУАЙЕР»**. Сериал
16.30 «Галилео».
17.00 **«МОЯ ПРЕКРАСНАЯ НЯНЯ»**. Сериал
18.00 **«КАДЕТСТВО»**. Сериал
19.00 **«СВАХА»**. Сериал
19.30 Новости «fm-Медиа»
20.00 **«ДОЧКИ-МАТЕРИ»**. Сериал
21.00 **«ВСЯ ТАКАЯ ВНЕЗАПНАЯ»**. Сериал
21.30 **«АРЕНА»**. Х/ф
23.30 **«БЕЗМОЛВНЫЙ СВИДЕТЕЛЬ»**. Сериал
0.00 Новости «fm-Медиа» «Музыка на канале»
0.30 «Построить невозможное. Семь чудес света», 2-я серия. Док. фильм
1.30 **«ОСТОРОЖНО, ЗАДОВ! ИЛИ ПОХОЖДЕНИЯ ПРАПОРЩИКА»**. Сериал **«Шило на мыло»**.
2.15 **«НОВАЯ ЖАННА Д'АРК»**. Сериал
3.45 **«МИССИЯ ЯСНОВИДЕНИЯ»**. Сериал
4.25 **«НАСТОЯЩИЕ ДИКАРИ»**. Сериал
4.45 «Музыка на СТС».

НТВ

6.00 «Сегодня утром».
9.05 «Наше все!»
10.00 «Сегодня».
10.25 Телеигра «Турдыкла».
11.00 Ток-шоу «Две правды».
12.00 **«ЧЕЛОВЕК ВОЙНЫ»**. Сериал
13.00 «Сегодня».
13.25 **«МЕНТОВСКИЕ ВОЙНЫ»**. Сериал
15.30 «Чрезвычайное происшествие. Обзор».
16.00 «Сегодня».
16.30 **«ВОЗВРАЩЕНИЕ МУХТАРА 2»**. Сериал
18.30 «Чрезвычайное происшествие. Обзор».
19.00 «Сегодня».
19.40 **«МЕНТОВСКИЕ ВОЙНЫ»**. Сериал
21.45 Ток-шоу «К барьеру!»
22.45 «Сегодня».
23.10 **«ЗОНА»**. Сериал
0.10 «Наш футбол» на НТВ.
1.20 **«ПОЛТЕРГЕЙСТ»**. Х/ф (США, 1982 г.)
Режиссер: Т. Хупер. В ролях: К.Т. Нелсон, Д. Уильямс, Б. Стрэйт.
Молодая семья с ужасом обнаруживает, что их дом, построенный на бывшем индейском кладбище, населен враждебными духами, которые похищают пятилетнюю дочь через телевизор.
3.35 **«ВОЗВРАЩЕНИЕ МУХТАРА 2»**. Сериал
4.20 «Криминальная россия».
4.50 **«ДЖОУИ»**. Сериал (США).
5.35 **«БОГАТЕНЬКИЙ РИЧИ»**. Мультсериал (США).

КУЛЬТУРА

6.30 Канал «Евроньюс».
10.00 **, 19.30, 23.30** «Новости культуры».
10.20 «В главной роли...»
10.35 **, 1.50, 2.50** Программа передач.
10.45 «Чудеса погоды». Док. сериал «Вспышка молнии». (США).
11.15 **«ПЕРВАЯ ПЕРЧАТКА»**. Х/ф
12.30 **«Смешарики»**. Мультфильм
12.40 Ток-шоу «Большие».
13.35 «Письма из провинции». Мичуринск (Тамбовская область).
14.05 «Вещественное доказательство». «Палаш Измайлова».
14.35 **«ЧЕЛОВЕК С АККОРДЕОНОМ»**. Х/ф
16.05 Мультфильмы.
16.25 **«ИСКАТЕЛИ»**, 5-я и 6-я серии. Сериал
17.20 «Чудеса погоды». Док. сериал «Снег». (США).
17.45 «Алтайские кержаки».
18.15 «Царская ложа». Мариинский театр.
19.00 «Ночной полет».
19.55 «Расшифрованный Египет». Док. сериал (Великобритания).
20.50 «Черные дыры. Белые пятна».
21.30 «Авиньон. Место папской ссылки». Док. фильм (Германия).
21.50 «Мир, который придумал Бор». Док. фильм
22.35 «Культурная революция».
23.55 **«КОГДА ДЕДУШКА ЛЮБИЛ РИТУ ХЕЙВОРТ»**. Х/ф (Германия – Чехия – Швейцария).
1.25 «Фрау Мария». Док. фильм
1.55 «Расшифрованный Египет». Док. фильм (Великобритания).

ТВ-3 Тула

6.00 Победоносный голос.
6.30 Мультфильм.
9.00 **«КТО В ДОМЕ ХОЗЯИН?»** Х/ф (США).
11.00 **«НЕ ГОРЮЙ!»** Х/ф
13.00 Растительная жизнь.
13.30 Похудение без запретов.
14.00 **«ДЖЕК-МОЛНИЯ»**. Х/ф (США, 1994 г.)
Режиссер: С. Уинсер. В ролях: П. Хоган, К. Гудинг-мл., Б. Д'Анджело.
Знаменитый преступник, у которого проблемы со зрением, изо всех сил старается нарушить закон и разбогатеть, но у него не очень-то получается. А тут еще он берет в помощники немого чернокожего...
16.00 **«ЧУЖАЯ ЗЕМЛЯ»**. Х/ф (США).
18.30 Киномания.
19.00 **«БЛОНДИНКА В ЗАКОНЕ»**. Х/ф (США).
21.00 **«ПАРЕНЬ ХОТЬ КУДА»**. Х/ф (США).
23.00 **«СУМЕРЕЧНАЯ ЗОНА»**, 21-я серия. Сериал
0.00 **«ВИРТУОЗ»**. Х/ф (Германия – США).
2.00 **«АМЕРИКАНСКИЙ ПСИХОПАТ 2»**. Х/ф (США).
4.00 **«ШПИОНКА 3»**, 20-я серия. Сериал
5.00 Муз.Relaks.

ТВ-ЦЕНТР Тула

6.00 **, 7.30** «Настроение».
7.00 «Настроение. Тула».
9.00 **, 14.45, 18.55, 19.50** «История государства Российского».
9.05 **«ФРАНЦУЗ»**. Х/ф
10.40 «Подвиг Гастелло. Правда и вымысел». Док. фильм
11.15 **, 18.45, 0.35, 5.45** «Петровка, 38».
11.30 **, 14.30, 17.30, 20.30** «События».
11.45 «В центре внимания».
12.20 **, 2.55** **«ОДНО ДЕЛО НА ДВОИХ»**. Сериал (Германия).
13.25 **«ЗОЛОТАЯ ТЕЩА»**. Сериал
14.50 «Опасная зона».
15.30 **«МУЖСКАЯ РАБОТА»**. Сериал
16.30 Новое «Времечко».
17.55 «Деловая Москва».
18.15 «21 кабинет».
19.00 «События. Тула».
19.20 Прогноз погоды.
19.25 Приоритеты власти.
19.45 «Открытое сердце».
19.55 «В центре внимания». «Угнать за 60 секунд».
21.05 **«ГОРЯЧИЙ СНЕГ»**. Х/ф
23.10 «Тайный план». Док. фильм Фильм 1.
0.05 «События. 25-й час».
0.55 **«ЛЮБИТ, НЕ ЛЮБИТ»**. Х/ф (Франция).
3.45 **«ВТОРОЙ ФРОНТ»**. Х/ф (Россия – США).
5.15 Мультфильмы.

ТНТ Тула

5.45 «Утро с ТНТ-Тула»
9.00 Кулинарный дозор.
9.30 **«САША+МАША»**. Сериал
10.00 **, 18.00, 20.00** **«СЧАСТЛИВЫ ВМЕСТЕ»**. Сериал
11.00 **«РАКЕТНАЯ МОЩЬ»**. Мультсериал
11.30 **«ЭЙ, АРНОЛЬД!»** Мультсериал
12.00 **«ОХ УЖ ЭТИ ДЕТКИ!»** Мультсериал
12.30 **«КАК ГОВОРИТ ДЖИНДЖЕР»**. Мультсериал
13.00 **«ДИКАЯ СЕМЕЙКА ТОРНБЕРРИ»**. Мультсериал
13.30 Такси.
14.00 **, 19.00, 0.25** Новости «fm-Медиа»
14.20 **, 19.25, 0.50** ИнформБюро
14.25 **, 19.30** «Тула: инструкция по применению».
14.45 Музыка на канале
15.00 **, 21.00** «Дом 2. Про Любовь».
16.00 **«НЕВЕЗУЧИЕ»**. Комедия.
19.50 «Если завтра ремонт...»
22.00 **«ЗИГФРИД»**. Комедия.
23.50 «Дом 2. После заката».
0.45 Гороскоп
0.55 «Дом 2. Любовь».
1.50 **«МУЛЬТРЕАЛИТИ, ИЛИ СУМАСШЕДШИЕ ЗА СТЕКЛОМ»**. Мультсериал
2.10 **«ВЛЮБЛЕННЫЕ ПАРНИ»**. Комедия (Германия).
4.00 **«ЛАБИРИНТЫ РАЗУМА»**. Сериал **«Сценарист»**.
4.45 **«ЗАМУЖ ЗА МИЛЛИОНЕРА»**. Сериал

ДОМАШНИЙ

6.30 **«РИТА»**. Сериал
7.00 **«ПРИКЛЮЧЕНИЯ РЕКСА»**. Мультсериал
7.25 «Уроки осторожности».
7.30 **, 20.30** Домашние сказки.
8.30 Мир в твоей тарелке.
9.00 **, 16.00** Дела семейные.
10.00 **, 23.00** Декоративные страсти.
10.30 Полевые работы.
11.00 В мире животных.
12.00 «Необычные дома мира». Дом, похожий на печеную картошку. Дом – воображение.
12.30 «Все секреты...» Жареная курица.
13.00 «Детский день с Т. Лазаревой».
15.00 **«ПЛЕННИЦА»**. Сериал
17.00 **«ГОЛОС СЕРДЦА»**. Сериал
18.00 «33 квадратных метра».
18.30 **«ЗАКОН И ПОРЯДОК. ПРЕСТУПНЫЕ НАМЕРЕНИЯ»**. Сериал
19.30 **«ТЫ – МОЯ ЖИЗНЬ»**. Сериал
21.30 **«ЧЕРНЫЙ ВОРОН»**. Сериал
22.30 **«СЕКС В БОЛЬШОМ ГОРОДЕ»**. Сериал
23.30 **«СЕРДЦЕ БЬЕТСЯ ВНОВЬ...»** Драма
1.15 **«ЖЕНАТЫ... С ДЕТЬМИ»**. Сериал
2.00 **«МОЛОДЫЕ И ДЕРЗКИЕ»**. Сериал

НАЦИОНАЛЬНАЯ ГЕОГРАФИЯ

8.00 Реальность или фантастика? Чудовища озер.
9.00 Большая игра больших кошек.
10.00 **, 15.00** Крокодиловые хроники: Крокодилы тьмы.
10.30 **, 15.30** Змееловы: Урожай яда.
11.00 **, 16.00** Опасные встречи: Лицом к лицу.
12.00 **, 17.00** Тайная семерка Африки.
13.00 Секреты...: Туалета.
14.00 Суперсооружения: Добытчики алмазов.
18.00 Вещие животные.
19.00 Морские охотники: Загадочная подводная лодка: поиски рейса 111...
20.00 Реальность или фантастика? Экстрасенсы на службе полиции.
21.00 Рядом с белыми акулами.
22.00 Суперсооружения: Самые современные подводные лодки.
23.00 **, 2.00** Опасные встречи: Чудовищный укус.
0.00 **, 3.00** Чудо-водопады Игуасу.
1.00 Секунды до катастрофы: Обрушение галерей.

РБК

6.00 **– 5.30** Новости. Каждые 30 минут.
6.10 **, 6.35, 7.10, 7.35, 8.10, 8.35, 9.10, 10.10, 11.10, 12.10, 13.10, 14.10, 15.05, 16.10, 17.15, 19.10, 20.10, 21.20, 22.05, 23.15, 1.15, 2.10, 3.10, 4.10, 5.10** Рынки.
6.20 **, 7.20, 8.20, 9.20, 10.20, 3.15** Российская пресса.
6.25 **, 7.25, 8.45, 9.25** Афиша.
6.40 **, 7.40, 8.40, 10.35, 2.15, 4.20** Зарубежная пресса.
6.45 **, 7.45, 8.25, 9.50, 5.25** Автоновости.
6.50 **, 7.50, 8.50, 9.53** C-news.
6.53 **, 7.53, 8.53, 10.25** Бизнес-стиль.
9.35 **, 22.10** Зарубежный бизнес.
10.40 Открытие торгов в России.
10.50 **, 16.20, 18.50, 5.50** Азбука инвестора.
11.15 Эмитенты.
12.15 **, 14.35, 18.35** Новости компаний.
12.35 Капитал.
13.35 **, 3.35** Сфера интересов.
14.50 **, 17.50** Звездная пыль.
15.15 В фокусе.
16.35 **, 2.35** Капитал.
17.35 Открытие торгов в Америке.
18.10 Итоги торгов в России.
19.35 **, 4.35** C-news.
20.35 Персона.
21.10 **, 1.10** Интрига дня.
22.35 Сфера интересов.
23.35 Рекламная пауза.
0.10 Закрытие торгов в Америке.
0.15 В фокусе.

ЭКСПЛОРЕР

7.00 **, 13.00** «Индианаполис Мотор Спидвей». Док. фильм (США).
8.00 **, 14.00** «Секреты английского спецназа». Док. сериал (Великобритания).
9.00 **, 15.00** «Экстремальный Мустанг». Док. фильм (Австралия).
10.00 **, 16.00** «Звезды и колеса». Док. сериал (Великобритания).
10.30 **, 16.30** «Подводники». Док. сериал (Австралия).
11.00 **, 17.00, 23.00** «Судебные медики Лос-Анджелеса». Док. сериал (США).
11.30 **, 17.30, 23.30** «Охотники за наградами»: наемная полиция Америки». Док. сериал (Великобритания).
12.00 **, 18.00** «Криминал-галерея». Док. сериал (США).
19.00 «Мутация – искусство выживания». Док. фильм (Новая Зеландия).
20.10 «Кнут и Пряник». (Великобритания).
21.00 «Пробег супермашин». Док. фильм (Великобритания).
22.00 «Максимальный катер». Док. сериал (США).
0.00 «Хардкор: История Ларри Флинта». Док. фильм (Великобритания – США).

ДИСКАВЕРИ

8.00 **, 15.45** Рождение автомобиля, 1-я серия.
8.25 **, 16.10** Супервойны на свалке: Пожарные машины.
9.20 Как это работает.
10.15 Помешанные на трюках.
10.45 Помешанные на трюках.
11.10 Разрушители легенд: Побег из Алькатраса.
12.05 Наперегонки со временем.
13.00 Американские колымаги: Создание «крутняка», ч. 3.
13.55 **, 5.45** Промышленные открытия: европейские истории: Пар над водой.
14.20 **, 6.10** Промышленные открытия: европейские истории: Шпионаж: Кокерилл.
14.50 **, 7.05** Спасение «Курска».
17.05 **, 6.40** Как это работает.
18.00 **, 4.50** Заезды: Тачка из ада.
19.00 Американские колымаги: Создание «крутняка», ч. 4.
20.00 Смертельный улов: Друзья и соперники.
21.00 Разрушители легенд: Курица как орудие.
22.00 Американский чоппер.
23.00 **, 3.55** На месте преступления: Скрывающиеся от правосудия.
0.00 Доктор Дж.: медицинское расследование.
1.00 Криминалисты.
2.00 Осторожно: телесные работы: Буратино.
3.00 Экстремальные машины: Аэропорт О'Хара.

ПЛАНЕТА ЖИВОТНЫХ

8.00 Как стать...: Морж.
9.00 Охотник за крокодилами: Самые смертоносные змеи Африки.
10.00 **, 15.00** Сроднившиеся с обезьянами: Новая жизнь.
10.30 **, 15.30** Обезьяньи проделки.
11.00 Ветеринарная скорая помощь.
11.30 СОС дикой природы.
12.00 **, 18.00** Ветеринары нового поколения со Стивом Ирвином: Братья.
13.00 Территория животных.
14.00 Самые забавные животные планеты.
16.00 Заповедник в дебрях Африки.
17.00 Удивительные приключения в океане: Гигантский солнечный окунь.
19.00 **, 6.00** Полиция Хьюстона – отдел по защите животных.
20.00 Отдел по защите животных: на переднем крае.
20.30 СОС дикой природы.
21.00 **, 5.00** Сроднившиеся с обезьянами: Поле сражения.
21.30 **, 5.30** Обезьяньи проделки.
22.00 **, 3.00** Полиция Хьюстона – отдел по защите животных.
23.00 **, 4.00** Территория животных: Лучшая жизнь.
0.00 **, 7.00** Территория животных.
1.00 Самые забавные животные планеты.
2.00 Перед лицом опасности: Морские слоны, белые медведи и черные дельфины.
2.30 Змеелов.

КАНАЛ ПУТЕШЕСТВИЙ

10.00 Кочуя по миру. Ближний Восток. Бейрут – Вифлеем.
10.30 Далекие берега. Хайфа.
11.00 Хроники парусника. Сейшелы – Южная Африка.
12.00 «Скоро открытие. Иллинойс, «Мартини и Гриль у Мэйсона».
12.30 «Скоро открытие. Торонто, «Куинс».
13.00 Прогулки по миру. Бельгия.
14.00 Прогулки по дикой природе. Путешествие вдоль Амазонки.
14.30 Томимый жаждой путешественник.
15.00 Землепроходцы. Сапа Трек, Вьетнам и Новая Зеландия.
15.30 Страсть к путешествиям. Шотландское высокогорье.
16.00 Пункт назначения – приключение. Индия: Дарджилинг и не только.
17.00 Поход по всему свету. Греческие острова.
18.00 В поисках острых ощущений. Испания и Шотландия.
18.30 Землепроходцы. Приключение в Роторуа. Новая Зеландия.
19.00 Флойд откупоривает. Лангедок.
19.30 Голливуд и виноградники. Сан-Франциско, Калифорния, ч. 2.
20.00 Лучшие поездки. Альпы.
21.00 Вива. Сердце Анд.
21.30 Землепроходцы. Руины Тикаля, Гватемала.
22.00 Пионеры надежды. Бразилия.

РОССИЯ-СПОРТ

4.55 Футбол. Премьер-лига. ФК «Москва» (Москва) – «Спартак» (Москва).
7.00 , **9.00, 13.00, 17.30, 21.00, 23.20** «Вести-спорт».
7.10 «Путь Дракона».
7.40 Настольный теннис. Клубный чемпионат России.
9.10 , **1.30** Футзал. Кубок мира.
10.45 , **13.05** Легкая атлетика. Международный турнир по многоборью. Трансляция из Чехии.
14.25 Спортинг. Чемпионат России.
15.00 «Из коллекции телеканала «Спорт». Футбол. Лига чемпионов – 1998-1999. «Спартак» (Москва, Россия) – «Реал» (Испания).
17.00 , **22.45** «Точка отрыва».
17.40 «Из коллекции телеканала «Спорт». Футбол. Лига чемпионов – 1998-1999. 1/2 финала. «Динамо» (Киев, Украина) – «Бавария» (Германия).
19.40 Профессиональный бокс. Питер Манфредо (США) против Дэвида Бенкса (США). Трансляция из США.
21.15 , **23.25** Бильярд. ЧЕ. Трансляция из Молдавии.
0.55 «Сборная России». Михаил Кокляев.
3.00 Стрельба. Чемпионат России.

7-ТВ

5.00 – **4.00** 7 новостей. Каждый час.
5.05 Зарядка для страны.
5.25 , **6.25, 7.25** Веселые старты.
6.05 , **7.05** Музыкальный трек.
8.25 Мультсериал
9.05 , **17.05, 3.35** 220 вольт.
9.25 , **12.05, 16.25, 17.25, 18.05, 19.25, 3.25** Экстремальный спорт.
10.05 , **4.05** «Советский спорт».
10.25 Хоккей на траве. Женщины. ЧР. Старт – ЦФиС МП.
11.05 , **15.05, 20.05, 0.05** NBA Live!
11.25 , **21.25** «Планета рыбака».
12.25 «Бразильский футбол».
13.05 , **22.05** Обзор мирового футбола.
14.05 , **20.35** Touch the sky.
14.25 Классика футбола.
15.25 , **0.25** Только не это!
15.35 Звезда автострады.
16.05 , **19.05, 3.05** Магия оружия.
20.25 , **0.35** Ужасы спорта.
21.05 , **1.05** Диалоги о рыбалке.
23.05 Покер. Мировой тур.
2.05 KOTV: классика бокса.

ТЕЛЕКЛУБ

20.00 **«ЧЕРНЫЙ ВОРОН»**. Сериал
21.00 **«СТИЛЕТ 2»**. Сериал
22.00 **«УЛИЦЫ РАЗБИТЫХ ФОНАРЕЙ»**. Сериал
23.00 **«И ЭТО ВСЕ О НЕМ»**. Киноповесть

ЕВРОСПОРТ

10.30 Автоспорт. ЧМ в классе Туринг.
11.00 Спидвей. Гран-При Дании.
12.00 Паралимпизм. Кубок мира (Манчестер).
13.00 Теннис. Турнир WTA в Великобритании (Истборн). 1/8, 1/4 финала.
20.00 Футбол. Евро 2008. Журнал.
21.00 Сильнейшие люди планеты. Кубок мира.
22.00 Сумо. Нацу Басе.
23.00 Бокс. Международный поединок во Франции. Средняя весовая категория. Р. Роселиа – Г. Аетович.
1.00 Боевые искусства. Бойцовский клуб. Нидерланды – Таиланд.
3.00 Приключенческий журнал «Побег».

ЕВРОПЕЙСКИЕ НОВОСТИ

8.00 **-12.30** Новости за завтраком. Каждые 30 минут.
13.00 , **13.30, 14.00, 14.30, 17.00, 17.30, 18.00, 18.30** Новости и стиль жизни.
13.17 , **13.47, 17.17, 17.47** Европейцы.
14.17 , **18.17** Парламент.
14.47 , **18.47** Ле маг.
15.00 , **15.30, 16.00, 16.30** Новости за ланчем.
19.00 **-3.30** Вечерние новости. Каждые 30 минут.
4.00 **-7.30** Подробные ночные новости. Каждые 30 минут.

ПЯТЫЙ КАНАЛ

6.00 , **6.35, 8.00, 8.40** «Утро в большой стране».
6.30 , **9.30, 10.30, 12.30, 14.30, 17.30, 19.30** «Сейчас».
6.50 , **8.30, 23.15** «Сейчас о спорте».
7.00 , **18.30** «ЛОТ».
9.35 **«ИСЦЕЛЕНИЕ ЛЮБОВЬЮ»**. Сериал
10.45 , **16.45** Ток-шоу «Горькая правда».
11.30 **«ТАЙНАЯ СТРАСТЬ»**. Сериал (США – Колумбия).
12.45 «Форма жизни. Первый зверь». Док. фильм (Великобритания).
13.40 **«РОБОКОП»**. Сериал (США).
14.00 **«ДЖУЛИЯ ДЖЕКИЛЛ И ГАРРИЕТ ХАЙД»**. Сериал (Великобритания).
14.45 «Открытая студия».
15.45 «500 наций». Док. сериал (США).
16.15 **«СТАРШЕКЛАССНИКИ»**. Сериал
17.45 «Дом быта».
18.00 «Четыре истории о преступниках и убийцах». Док. сериал (США).
20.05 «Экстренный вызов 112».
20.25 **«ШПИОНКИ»**. Сериал (США).
21.30 «Сейчас о главном».
22.15 «Большая страна».
23.30 «Голиссимо».
0.30 **«ВОЗВРАЩЕНИЕ КАЛИОСТРО»**. Комедия (Италия).
2.30 «Диагноз неизвестен». Док. сериал (США).

ДТВ

6.30 , **5.00** Музыка на ДТВ.
6.35 , **11.50, 12.25** Мультфильм.
8.00 , **19.55** Самое смешное видео.
8.30 , **0.30** «Карданный вал +».
8.55 Неслучайная музыка.
9.00 Телемагазин.
9.30 , **4.30** «Как уходили кумиры. Сергей Курехин». Док. сериал
10.00 **«ШАГ НАВСТРЕЧУ»**. Х/ф
12.10 , **12.45** Мультфильм.
12.55 **«КОМАНДА «А»**. Сериал
14.00 , **20.25** «Каламбур».
14.30 , **21.30** Камера смеха.
14.50 **«C.S.I: МЕСТО ПРЕСТУПЛЕНИЯ. НЬЮ-ЙОРК»**. Сериал
15.50 **«ЧИСТИЛЬЩИК»**. Х/ф
18.00 , **23.30** Невероятная коллекция мистера Рипли.
19.00 **«СЕКРЕТНЫЙ АГЕНТ МАКГАЙВЕР»**. Сериал
20.55 «Каламбур».
22.00 **«C.S.I: МЕСТО ПРЕСТУПЛЕНИЯ. ЛАС-ВЕГАС»**. Сериал
23.00 , **1.00** Голые и смешные.
1.30 И смех, и грех.
2.00 Ночной клуб.
4.00 , **4.15** «Супермужчина России. Дневники».
4.50 В засаде.

ЕВРОСПОРТ 2

5.00 , **9.30, 15.45, 20.00, 21.30, 1.00, 2.15** Новости.
12.00 , **19.15** Австралийский футбол. Австралийская футбольная лига. Регулярный сезон.
13.00 «Викинг» (бег с препятствиями).
13.30 Армрестлинг. Лига про армрестлинга.
14.00 , **17.30** Теннис. Турнир ATP. Хертогенбос. 1/4 финала.
16.00 Американский футбол. Арена. Футбольная лига США. Colorado Crush – Chicago Rush. Регулярный сезон.
20.30 Приключенческий журнал «Побег».
21.00 Автоспорт. Чемпионат мира в классе Туринг. Журнал.
21.45 Серфинг. WCT. Чили. Обзор.
22.00 Волейбол. Мировая лига. Межконтинентальный этап. Сербия. Сербия – Куба.
23.00 Волейбол. Мировая лига. Межконтинентальный этап. Аргентина. Аргентина – Польша. День 4.
0.00 Австралийский футбол. Журнал.
1.15 Баскетбол. Испанская лига. Финал. Игра 3.
3.00 Новости.

STYLE TV Тула

8.00 Без протокола.
8.15 , **14.30, 18.00, 21.00** Телегазета.

ЗВЕЗДА

6.00 «Моя страна». Док. сериал
6.15 «Время «Сатурна».
6.30 «Дорогой в Свияжск». Док. фильм
7.00 «Акулы Гордона». Док. сериал
7.30 Муз. конкурс «Золотой петушок».
8.00 **«КОРТИК»**, 3-я серия. Х/ф
9.30 **«ГРАФИНЯ ДЕ МОНСОРО»**, 4-я серия. Х/ф
10.25 «Память». Док. фильм
11.10 **«ПРОТИВОСТОЯНИЕ»**, 2-я серия. Х/ф, ч. 2.
12.15 «Играет джаз «Диапазон». Док. фильм
12.45 **«БРАТЬЯ КАРАМАЗОВЫ»**, 3-я серия. Х/ф
14.15 «Остров Свияжск». Док. фильм
14.45 **«ОСТОРОЖНО, ВАСИЛЕК!»** Х/ф
16.00 Мультфильм.
16.30 , **22.30** Новости.
16.45 **«СЕРГЕЙ ИВАНОВИЧ УХОДИТ НА ПЕНСИЮ»**. Х/ф
18.30 , **5.00** «Президентский полк», 4-я серия. Док. сериал
19.15 , **5.45** «Кузнец». Док. фильм
19.30 **«ДВА ФЕДОРА»**. Х/ф
20.55 «Ты и я». Док. фильм
21.15 **«ПРОТИВОСТОЯНИЕ»**, 3-я серия. Х/ф
23.00 «ГТО».
23.15 «Предметный разговор».
0.00 **«СВОЙ СРЕДИ ЧУЖИХ, ЧУЖОЙ СРЕДИ СВОИХ»**. Х/ф
1.40 **«РОДНАЯ КРОВЬ»**. Х/ф
3.15 **«ЗАВТРА БЫЛА ВОЙНА»**. Х/ф

ТВ-1000

4.00 , **22.00** **«ВАСАБИ»**. Боевик (Франция – Япония).
6.00 **«БОЛЬШЕ НИКОГДА»**. Комедия (США).
8.00 **«ПИНГ!»** Комедия (США).
10.00 **«КЛЕТКА ДЛЯ БРАТВЫ»**. Комедия (США).
12.00 **«ГИНОСТРА»**. Драма (Франция – Италия – США).
14.20 **«ЯМАКАСИ. НОВЫЕ САМУРАИ»**. Боевик (Франция).
16.00 **«ДВЕ ЖИЗНИ»**. Триллер (США).
18.00 **«АТАКА НА «КОРОЛЕВУ»**. Боевик (США).
20.00 **«ОДИНОКИЕ»**. Драма (Испания, 1998 г.)
Режиссер: Б. Замбрано. В ролях: К. Альварос-Новоа, М. Галиана, А. Фернандес.
Мария родилась и выросла в деревне, а затем подалась в город. Здесь ей пришлось пережить много невзгод. Но вот Мария узнала, что ее отец тяжело болен...
0.00 Playboy.

МТВ

6.00 Музыка на завтрак.
10.00 Стоп! Снято: Linkin Park.
10.30 , **19.30** Звезда танцпола.
11.00 **«КЛУБ»**. Сериал
12.00 , **0.15** Музыка навсегда.
14.00 Анимац. фильм «Берсерк».
14.30 Shit-парад.
15.00 , **23.00** News блок Daily.
15.15 , **19.00** **«МЕЧТЫ АЛИСЫ»**. Сериал
15.30 , **1.00** «Лови удачу».
16.00 «Сводный чарт».
17.00 Большой релиз.
18.00 Музыка на злобу дня.
18.30 Концертный зал MTV: Avril Lavigne.
19.15 По домам.
20.00 Поцелуй навылет.
21.00 Делаем кино: «13 друзей Оушена».
21.30 Звездный стиль: Sean P. Diddy.
22.00 **«КЛАВА, ДАВАЙ!»** Сериал
22.30 Южный парк.
23.15 «Клуб. Ночная версия».
1.30 Музыка на ночь.

MEZZO

11.35 , **15.35, 20.50, 22.35** Дневник фестивалей.
15.45 Музыкальное путешествие.
16.45 Сельва Морале, Elyma Ensemble и хор Св. Марка. Концерт.
17.45 Балет «Золушка», «Береника».
20.30 Ф. Шопен Скерцо №2.
21.00 Кэб Каллоуэй: Коллекция Hot Club de France.
22.45 Жюль Массне «Вертер».

JETIX

8.00 **«КОТ ИК»**.
8.20 **«СЕКРЕТНЫЕ МАТЕРИАЛЫ ПСОВ-ШПИОНОВ»**.
8.40 **«ГАДЖЕТ И ГАДЖЕТЯНЕ»**.
8.55 , **14.55, 16.15** **«PUCCA»**.
9.15 , **18.00** **«ТОФУС»**.
9.40 , **18.20** **«ТУТЕНШТЕЙН»**.
10.05 , **13.25, 19.50** **«ТОТАЛ СПАЙС»**.
10.30 , **14.15, 20.15** **«НЕВЕРОЯТНЫЕ ПРИКЛЮЧЕНИЯ КОСМИЧЕСКОЙ КОМАНДЫ»**.
10.55 **«ПЛАНЕТА СКЕТЧ»**.
11.05 , **14.40** **«КАПИТАН ФЛАМИНГО»**.
11.20 , **16.35, 19.30** **«ЧТО С ЭНДИ?»**
11.45 , **18.40** **«ВЕДЬМА»**.
12.10 , **15.30** **«YIN YANG YO!»**
12.35 , **15.50** **«ШКОЛА СУРИКЕНОВ»**.
13.00 , **15.05, 19.05** **«ДЕТКИ ИЗ КЛАССА 402»**.
13.50 **«ТОТАЛ СПАЙС»**.
17.10 **«ЧТО С ЭНДИ?»**
17.35 , **22.10** **«ГАЛАКТИЧЕСКИЙ ФУТБОЛ»**.
20.35 , **23.20** **«НАРУТО»**.
21.00 , **1.15** **«КОРОЛЬ-ШАМАН»**.
21.20 , **21.45, 23.45** **«ТЕМНЫЙ ОРАКУЛ»**.
22.35 , **23.00** **«СПАЙДЕРМЭН»**.
0.05 **«РЕБЯТА АЛЬФА НА МАШИНАХ»**.
0.30 , **0.50** **«ИКС-МЭН»**.
1.35 **«КОРОЛЬ-ШАМАН»**.

ХОЛЛМАРК

1.00 **«СЕТЬ ОБМАНА»**. Х/ф
2.30 **«ПРЕСТУПЛЕНИЯ СТРАСТИ»**. Х/ф
4.15 **«ВОЙНА МЕЖДУ НАМИ»**. Х/ф
6.00 **«РИСКОВАННОЕ СПАСЕНИЕ: ИСТОРИЯ КЭТИ МАХОНИ»**. Триллер
7.45 , **13.45** **«УБИЙСТВО ЗА МИЛЛИОН ДОЛЛАРОВ»**. Х/ф (Канада).
9.15 **«ДОЧЕРИ МАКЛЕОДА 6»**. Сериал ч. 153. (Австралия).
10.15 , **15.30** **«МАК-БРАЙД: ВРАЧА НЕТ, И НИКОГДА НЕ БУДЕТ»**. Детектив (США).
12.00 , **17.15** **«ТОЛЬКО ЛЮБОВЬ»**, Мелодрама ч. 1. (США).
19.00 **«ДОЧЕРИ МАКЛЕОДА 6»**. Сериал ч. 154. (Австралия).
20.00 **«ДОМОХОЗЯЙКА 49»**. Х/ф (Великобритания).
21.30 **«СПАСИТЕ НАШИ ДУШИ»**. Х/ф (США, 2005 г.)
Режиссер: К. Брембл. В ролях: Д. Паттерсон, Т. Дэйвис, Д. Мидкифф.
Во время выполнения обычной миссии на борту космического шаттла происходит авария. Команде приходится спасаться на челноке, который падает в Атлантический океан...
23.15 **«КАЗАНОВА»**, Драма ч. 1.

Муз-ТВ

5.00 , **7.00, 13.05, 16.25, 1.30, 2.45** «Муз-ТВ хит».
6.15 , **10.00, 2.00** «Наше».
8.50 , **13.35** «Твой выбор».
10.50 , **14.45, 20.00** «Мультяшка».
11.00 «Ближе к звездам».
11.55 «Блондинка в шоколаде».
12.25 «Звездные будни».
12.55 , **17.55, 1.20** Pro-новости.
15.00 , **19.00** Звезды зажигают.
15.55 «Иностранцы в России», ч. 1.
18.05 «Faq».
18.30 «Мегахит».
20.30 «Премия Муз-ТВ 2007».

MCM TOP

8.00 , **10.17** Лучшее. Утро.
11.00 , **14.37, 22.32** Лучшее. Микс.
14.00 , **22.00** Лучшее. Альбомы.
18.16 Лучшее. Микс.
19.30 Лучшее. Колледж. Интерактив.
21.00 Лучшее. Клуб.
1.00 Лучшее. Новое.
2.00 Лучшее. Ночь.

РЕН-ТВ

6.00 Утренний музыкальный канал.
6.25 **«ПРИКЛЮЧЕНИЯ КЕНГУРЯТ»**. Мультсериал (Франция).
6.50 **«ОТЕЛЬ ЗОМБИ»**. Мультсериал (Франция).
7.15 **«ДРУЗЬЯ»**. Сериал (США).
7.35 **«СИМПСОНЫ»**. Мультсериал (США).
8.00 , **14.00, 21.00** **«СОЛДАТЫ 12»**. Сериал
9.00 , **23.00** «Вечер с Т. Кеосаяном».
9.30 , **12.30, 19.30, 23.30** «24».
10.00 , **18.00** «Званый ужин».
11.00 «Час суда».
12.00 , **19.00** «Ради смеха».
13.00 , **20.00** **«ПОБЕГ»**. Сериал (США).
15.00 **«ЛОЛИТА»**. Драма (США – Франция).
22.00 «Секретные истории»: «Камикадзе».
0.00 «Очевидец» представляет: самое смешное».
0.15 **«УЗКАЯ ГРАНЬ»**. Триллер (США, 1991 г.)
Режиссер: П. Хайамс. В ролях: Дж. Хекмен, Е. Арчер, Дж.Т. Волш.
Одинокая Кэрол Ханикат, согласившись на уговоры друзей, отправляется на «свидание вслепую» с адвокатом Майклом Тарлоу, но становится свидетельницей его убийства!..
2.20 **«ВОВОЧКА»**. Сериал
3.15 Ночной музыкальный канал.

XXI ВЕК

10.00 , **18.00, 2.00** **«В ОКОВАХ СТРАСТИ»**. Мелодрама (Германия).
11.30 , **19.30, 3.30** **«ВКУС СОЛНЕЧНОГО СВЕТА»**. Драма (Канада – Венгрия).
14.25 , **22.25, 6.25** **«СУББОТА, ВОСКРЕСЕНЬЕ И ПОНЕДЕЛЬНИК»**. Комедия (Италия).
16.20 , **0.20, 8.20** **«ЛИНИЯ СМЕРТИ»**. Боевик (США – Германия – Израиль).

ТДК

7.00 , **0.05** Музыка на канале.
7.30 , **17.00** «Истории успеха».
8.35 , **11.00, 18.00** «Красотка».
9.00 «С добрым утром, любимая!»
10.00 , **19.00, 23.50** «Все лучшее, для Вас».
12.00 «Наши дети».
13.00 «Ваш доктор».
14.00 «Помоги себе сам».
15.00 **«ТИХИЕ ВОДЫ»**, 100-я серия. Сериал (Венесуэла).
16.00 «Имею право».
20.00 «Зеркало жизни».
21.00 «Ваш личный парапсихолог».
22.00 «Сексуальная революция».
23.00 **«ТИХИЕ ВОДЫ»**, 101-я серия. Сериал (Венесуэла).

МИР

6.55 Анонсы дня.
7.00 Заряжайся!
8.30 **«ПЕТЕРБУРГСКИЕ ТАЙНЫ»**, 30-я серия. Сериал
9.30 , **12.30, 15.30, 18.30, 21.30** «Новости Содружества».
9.45 Арт-революция.
10.00 Русская версия.
10.30 **«ПЕТЕРБУРГСКИЕ ТАЙНЫ»**, 31-я серия. Сериал
11.30 «Истории преступлений». Док. сериал
13.00 , **23.25** Студия 60х90.
13.15 , **23.30** **«НЕИЗВЕСТНЫЙ СОЛДАТ»**, 2-я серия. Х/ф
14.45 Миллион вопросов о природе.
15.00 **«МОБИ ДИК»**. Мультсериал
16.00 «Остаться в живых». Док. сериал
17.00 **«МАКСИМО В МОЕМ СЕРДЦЕ»**, 74-я серия. Сериал
18.00 Из первых рук с Б. Волфом.
19.00 Акценты.
19.15 **«ПЕТЕРБУРГСКИЕ ТАЙНЫ»**, 32-я серия. Сериал
20.15 «Тик-так».
20.30 «Спорная территория».
22.00 **«МОСКА И СМИТ»**, 6-я серия. Сериал
23.00 Акценты +.

ШКОЛЬНИК

7.55 , **15.55, 23.55** Программа передач.
8.00 , **16.00, 0.00** «Москва на все времена»: «Московская архитектура 20-х годов».
8.30 , **16.30, 0.30** Литература 10 класс. «Творчество А.П. Чехова конца 80-х годов XIX века».
9.15 , **17.15, 1.15** «Телевикторина».
9.25 , **17.25, 1.25** Алгебра 10 класс. «Производная. Уравнение касательной» (повторение).
10.10 , **18.10, 2.10** «Мастерская композитора»: «Бах».
10.30 , **18.30, 2.30** Литература 11 класс. «Военная тема. В. Гроссман. Роман «Жизнь и судьба», ч. 1.
11.15 , **19.15, 3.15** «Педсовет»: «Музей Цветаева».
11.35 , **19.35, 3.35** Алгебра 11 класс. «Применение производной к исследованию функций. Наибольшее и наименьшее значения функции на отрезке».
12.30 , **20.30, 4.30** «Последний путь Гоголя». Док. фильм
13.30 , **21.30, 5.30** «Военные грозы в поднебесной (Китай)». Док. фильм Фильм 4.
14.00 , **22.00, 6.00** **«РУССКИЙ ВОПРОС»**. Х/ф
15.30 , **23.30, 7.30** «Спецназ. НЗ России»: «Я – живой».

ФИЛЬМ ДНЯ — ТВЦ, 0.55

«ЛЮБИТ, НЕ ЛЮБИТ». (Франция, 2002 г.)

Порой страсть Анжелики (Одри Тоту) принимает странные очертания…

Режиссер: Летиция Коломбани.

В ролях: Одри Тоту, Самюэль Ле Бьян, Изабель Карре, Софи Гиймен, Клеман Сибони.

Триллер. Очаровательная Анжелика безумно влюблена в своего женатого приятеля Лоика. Несмотря на предостережения друзей, она готова сделать все, чтобы завоевать его, но что-то странное кроется в ее поступках…

ПЕРВЫЙ КАНАЛ

5.00 Новости.
5.05 «Доброе утро!»
9.00 Новости.
9.20 «Малахов +».
10.20 **«АГЕНТ НАЦИОНАЛЬНОЙ БЕЗОПАСНОСТИ»**. Сериал
11.20 «Понять. Простить».
12.00 Новости.
12.20 «Доктор Курпатов».
13.20 «Детективы».
14.00 Другие новости.
14.30 «Контрольная закупка».
15.00 Новости.
15.20 «Вне закона». «Любовь, похожая на стон».
16.00 **«ЛЮБОВЬ КАК ЛЮБОВЬ»**. Сериал
17.00 «Федеральный судья».
18.00 Вечерние новости.
18.20 «Пусть говорят».
19.00 «Поле чудес».
20.00 **«ТАТЬЯНИН ДЕНЬ»**. Сериал
21.00 «Время».
21.30 Концерт «Желаю Вам...»
23.20 Дневник XXIX Московского международного кинофестиваля.
23.30 **«ИДИ И СМОТРИ»**. Х/ф («Мосфильм» – «Беларусьфильм», 1985 г.)

Алексей Кравченко

Режиссер: Э. Климов. В ролях: А. Кравченко, О. Миронова, Л. Лауцявичус.
Горя желанием воевать, деревенский парнишка приходит в партизанский отряд. Командир отряда, чтобы уберечь подростка, оставляет его при хозвзводе, не предполагая, какие страшные испытания, придется ему пережить в этом «тылу».
2.15 **«ЛЮБОВЬ К ДЕНЬГАМ»**. Комедия (США, 2001 г.)
Режиссер: П. Эдвардс. В ролях: П. Эдвардс, Р. Рей, К. Кибер.
Скрываясь от полиции после ограбления грузовика с наличностью, бандиты бросили 25 тыс. долларов во дворе бездельника Дре, как обычно сидевшего на мели. Привалило счастье?
3.50 **«ГОНКИ ВО ВРЕМЕНИ»**. Х/ф

РОССИЯ ТВ Тула

5.00 «Доброе утро, Россия!»
6.15 **, 6.45, 7.15, 7.45** «Местное время. Вести – Тула».
8.45 «Мой серебряный шар. Олег Даль».
9.45 «Вести. Дежурная часть».
10.00 **, 11.50 «ЩИТ И МЕЧ»**. Х/ф. Фильм 1. **«Без права быть собой»**.
11.00 «Вести».
11.30 «Местное время. Вести – Тула».
12.25 **, 14.40 «ЩИТ И МЕЧ»**. Х/ф. Фильм 2. **«Приказано – выжить...»**
14.00 «Вести».
14.20 «Местное время. Вести – Тула».
15.05 **«ЩИТ И МЕЧ»**. Х/ф Фильм 3. **«Обжалованию не подлежит»**.
16.30 **, 17.20 «ЩИТ И МЕЧ»**. Х/ф. Фильм 4. **«Последний рубеж»**.
16.40 «Местное время. Вести – Тула».
17.00 «Вести».
18.40 **«АНГЕЛ-ХРАНИТЕЛЬ»**. Сериал
19.40 «Вести. Дежурная часть».
20.00 «Вести».
20.15 «Пятая студия».
20.50 «Местное время. Вести – Тула».
21.10 «Спокойной ночи, малыши!»
21.25 **«ЗВЕЗДА»**. Х/ф
23.25 **«ПЕРЕГОВОРЩИК»**. Х/ф (США – Германия, 1998 г.)

Кевин Спейси

Режиссер: Ф.Г. Грей. В ролях: К. Спейси, Дж.Т. Уолш, С.Л. Джексон.
Лучший из переговорщиков подразделения полиции по борьбе с захватом заложников, ложно обвиненный в убийстве, надеясь доказать свою невиновность, сам решается захватить заложников.
2.00 **«ТОЧНАЯ КОПИЯ»**. Х/ф (Франция).
3.40 «Дорожный патруль».
3.50 «Горячая десятка».
4.45 **«БОЛЬШАЯ ЛЮБОВЬ»**. Сериал (США).
5.35 **«ВОЙНА В ДОМЕ»**. Сериал (США).

СТС Тула

6.00 **«ПОЛИЦИЯ БУДУЩЕГО»**. Мультсериал
6.45 **«Как обезьянки обедали»**. Мультфильм
6.55 **«СМЕШАРИКИ»**. Мультсериал
7.00 **«ПРИКЛЮЧЕНИЯ ВУДИ И ЕГО ДРУЗЕЙ»**. Мультсериал
7.30 **«МОЯ ПРЕКРАСНАЯ НЯНЯ»**. Сериал
8.00 **«ДОЧКИ-МАТЕРИ»**. Сериал
9.00 Новости «fm-Медиа» «Музыка на канале»
9.30 **«МОЯ ПРЕКРАСНАЯ НЯНЯ»**. Сериал
10.00 **«СВАХА»**. Сериал
10.30 **«ВСЯ ТАКАЯ ВНЕЗАПНАЯ»**. Сериал
11.00 **«ДЕДУШКА МОЕЙ МЕЧТЫ»**. Комедия
12.00 **«БЕЗМОЛВНЫЙ СВИДЕТЕЛЬ»**. Сериал
12.30 **«ДОРОГАЯ МАША БЕРЕЗИНА»**. Сериал
13.30 Новости «fm-Медиа» «Музыка на канале»
14.00 **«СМЕШАРИКИ»**. Мультсериал
14.05 **«ПРИКЛЮЧЕНИЯ ВУДИ И ЕГО ДРУЗЕЙ»**. Мультсериал
14.30 **«ПИНОККИО»**. Мультсериал
15.00 **«ТУТЕНШТЕЙН»**. Мультсериал
15.30 **«ПРИКЛЮЧЕНИЯ ТОМА И ДЖЕРРИ»**. Мультсериал
16.00 **«ЛИЗЗИ МАГУАЙЕР»**. Сериал
16.30 «Галилео».
17.00 **«МОЯ ПРЕКРАСНАЯ НЯНЯ»**. Сериал
18.00 **«КАДЕТСТВО»**. Сериал
19.00 **«СВАХА»**. Сериал
19.30 Новости «fm-Медиа»
20.00 **«ДОЧКИ-МАТЕРИ»**. Сериал
21.00 **«КЕЙТ И ЛЕО»**. Х/ф (США, 2001 г.)
Режиссер: Д. Мэнгольд. В ролях: М. Райан, Ф. Боско, С. Грэй.
Сквозь прореху во времени Лео, герцог Олбанский, попадает в современный Нью-Йорк. Обаятельный джентльмен XIX столетия неожиданно оказывается в стремительном мире, где успешно завоевывает высоты деловая женщина – Кейт Маккей!..
23.20 **«ГЛАЗА ЗМЕИ»**. Х/ф
1.20 **«ЧУЖАЯ КРОВЬ»**. Х/ф
2.55 **«ПРОСТО, КАК СМЕРТЬ»**. Х/ф
4.30 «Музыка на СТС».

НТВ

6.00 «Сегодня утром».
9.05 «Наше все!»
10.00 «Сегодня».
10.25 «Особо опасен!»
11.00 Ток-шоу «Две правды».
12.00 **«ЧЕЛОВЕК ВОЙНЫ»**. Сериал
13.00 «Сегодня».
13.25 **«МЕНТОВСКИЕ ВОЙНЫ»**. Сериал
15.30 «Спасатели. Обзор».
16.00 «Сегодня».
16.30 **«ВОЗВРАЩЕНИЕ МУХТАРА 2»**. Сериал
18.30 «Чрезвычайное происшествие. Обзор».
19.00 «Сегодня».
19.40 «Следствие вели...»
20.40 **«МОРСКИЕ ДЬЯВОЛЫ»**. Боевик (Россия, 2005 г.)
Режиссеры: К. Капица, А. Праздников. В ролях: О. Чернов, И. Паршин, В. Коваленко.
Этот фильм посвящается морским спецназовцам ВМФ России. Всем боевым пловцам – живым и мертвым. Тем, чья нелегкая служба проходит под грифом «Совершенно секретно». Тем, кто является элитой вооруженных сил. Все имена и боевые псевдонимы вымышленные...
22.40 «ФДР: союзник истории».
23.35 **«ПУНКТ НАЗНАЧЕНИЯ 2»**. Х/ф (США).
1.25 **«НЕПРИЯТНОСТИ С ОБЕЗЬЯНКОЙ»**. Комедия (США).
3.15 **«ВОЗВРАЩЕНИЕ МУХТАРА 2»**. Сериал
4.50 **«ДЖОУИ»**. Сериал (США).
5.35 **«БОГАТЕНЬКИЙ РИЧИ»**. Мультсериал (США).

КУЛЬТУРА

6.30 Канал «Евроньюс».
10.00 **, 19.30, 23.30** «Новости культуры».
10.20 **, 1.50** Программа передач.
10.30 «Чудеса погоды». Док. сериал «Снег». (США).
11.00 **«СТАРЫЕ ПИСЬМА»**. Х/ф
12.05 **«Смешарики»**. Мультфильм
12.15 «Второй план. Михаил Глузский».
12.55 «Реальная фантастика».
13.10 «Культурная революция».
14.05 «Вещественное доказательство». «Стеклянная шутка».
14.35 **«СУДЬБА ЧЕЛОВЕКА»**. Х/ф
16.10 «Вертинский. Исповедь Барона».
16.45 Мультфильм
16.50 **«ИСКАТЕЛИ»**, 7-я серия. Сериал (Россия).
17.15 Телевикторина «За семью печатями».
17.50 «Легенды старой крепости». Корела.
18.15 На XIII Международном конкурсе им. П.И. Чайковского. Итоги I тура. Факты и суждения.
19.10 «Ибица. О финикийцах и пиратах». Док. фильм (Германия).
19.55 «Смехоностальгия».
20.25 **«ПАРЕНЬ ИЗ НАШЕГО ГОРОДА»**. Х/ф
21.50 **, 1.55** «Сферы».
22.35 «Есть у песни тайна...». Док. фильм
23.55 «Кто там ...».
0.20 **«ДЖИВС И ВУСТЕР»**, 20-я серия. Сериал (Великобритания).
1.15 «Все это джаз». «Королевское танго». Секстет К. Краайенхофа.
2.35 «Гоа. Соборы в джунглях». Док. фильм (Германия).

ТВ-3 Тула

6.00 Победоносный голос.
6.30 Мультфильм.
9.00 **«НЕПОБЕДИМЫЙ ДИКАРЬ»**. Х/ф (США).
11.00 **«КТО-ТО СЛЕДИТ ЗА ТОБОЙ»**. Х/ф (США).
13.00 Растительная жизнь.
13.30 Самые смешные моменты жизни.
14.00 **«ПРИЕЗЖАЯ»**. Х/ф (Россия).
16.15 **«ПРОЦЕСС И ОШИБКА»**. Х/ф (США).
18.30 Киномания.
19.00 **«МЕМУАРЫ ГЕЙШИ»**. Х/ф (Гонконг, 2005 г.)
Режиссер: Р. Маршалл. В ролях: Ч. Зийи, К. Ватанабе, К. Якусе.
Маленькую прелестную девочку из бедной японской семьи отдают в услужение в дом гейш. С годами красавица расцветает и познает все таинства этой профессии. Самые влиятельные мужчины становятся пленниками знаменитой гейши Сайюри...
21.30 **«ВЕДЬМА ИЗ БЛЕР»**. Х/ф (США).
23.00 **«СУМЕРЕЧНАЯ ЗОНА»**, 22-я серия. Сериал
0.00 **, 2.15** «Другое кино».
0.15 **«ВМЕСТЕ»**. Х/ф (Япония).
2.30 **«НЕБЕСА В ОГНЕ»**. Х/ф (Австралия).
4.30 **«ШПИОНКА 3»**, 21-я серия. Сериал
5.30 Муз.Relaks.

ТВ-ЦЕНТР Тула

6.00 **, 7.30** «Настроение».
7.00 «Настроение. Тула».
9.00 **, 15.15, 18.55, 19.50** «История государства Российского».
9.05 **«АЛЛЕГРО С ОГНЕМ»**. Х/ф
10.55 «Хотят ли русские войны...» Поет Р. Ибрагимов, ч. 1.
11.30 **, 14.30, 17.30, 20.30** «События».
11.45 «Хотят ли русские войны...»
12.15 **«ЧИСТОЕ НЕБО»**. Х/ф
14.45 «Найти войну». Спецрепортаж.
15.30 **«МУЖСКАЯ РАБОТА»**. Сериал
16.30 Новое «Времечко».
17.55 «Деловая Москва».
18.15 «Малая земля Генерала Белова». Док. фильм
18.45 **, 1.10, 5.55** «Петровка, 38».
19.00 «События. Тула».
19.20 Прогноз погоды.
19.25 «Свое мнение»
19.40 «Вечная повседневность».
19.55 «В центре внимания».
21.05 «Момент истины».
21.55 Ток-шоу «Народ хочет знать».
22.55 «Ловушка». Док. фильм
23.50 «События. 25-й час».
0.20 «Тайная война». Док. фильм
1.10 **, 5.55** «Петровка, 38».
1.30 **«ДВАДЦАТЬ ДНЕЙ БЕЗ ВОЙНЫ»**. Х/ф
3.25 **«ОДНО ДЕЛО НА ДВОИХ»**. Сериал (Германия).
4.25 **«АНГЕЛ-ХРАНИТЕЛЬ»**. Комедия (США).

ТНТ Тула

5.45 «Утро с ТНТ-Тула»
9.00 Няня спешит на помощь.
10.00 **, 18.00 «СЧАСТЛИВЫ ВМЕСТЕ»**. Сериал
11.00 **«РАКЕТНАЯ МОЩЬ»**. Мультсериал
11.30 **«ЭЙ, АРНОЛЬД!»** Мультсериал
12.00 **«ОХ УЖ ЭТИ ДЕТКИ!»** Мультсериал
12.30 **«КАК ГОВОРИТ ДЖИНДЖЕР»**. Мультсериал
13.00 **«ДИКАЯ СЕМЕЙКА ТОРНБЕРРИ»**. Мультсериал
13.30 Такси.
14.00 **, 19.00, 0.25** Новости «fm-Медиа»
14.20 **, 19.25, 0.50** ИнформБюро
14.25 **, 19.30** «Тула: инструкция по применению».
14.45 **, 19.50** Музыка на канале
15.00 **, 21.00** «Дом 2. Про Любовь».
16.00 **«ЗИГФРИД»**. Комедия.
20.00 «Необъяснимо, но факт».
22.00 «Комеди Клаб».
23.00 **«НАША RUSSIA»**. Сериал
23.25 «Смех без правил».
0.45 Гороскоп
0.55 «Дом 2. После заката».
1.25 «Дом 2. Любовь».
2.25 **«МУЛЬТРЕАЛИТИ, ИЛИ СУМАСШЕДШИЕ ЗА СТЕКЛОМ»**. Мультсериал
2.45 **«УДИВИТЕЛЬНЫЕ ТРЮКИ СУПЕР ДЕЙВА»**. Комедия
4.30 **«ЛАБИРИНТЫ РАЗУМА»**. Сериал

ДОМАШНИЙ

6.30 **«РИТА»**. Сериал
7.00 **«ПРИКЛЮЧЕНИЯ РЕКСА»**. Мультсериал
7.25 «Уроки осторожности».
7.30 **, 20.30** Домашние сказки.
8.30 Кулинарный техникум.
9.00 **, 16.00** Дела семейные.
10.00 Двое.
11.00 В мире животных.
12.00 Второе дыхание.
12.30 «Все секреты...» Пудинг.
13.00 «Татьянин день».
15.00 **«ПЛЕННИЦА»**. Сериал
17.00 **«ГОЛОС СЕРДЦА»**. Сериал
18.00 «33 квадратных метра».
18.30 **«ЗАКОН И ПОРЯДОК. ПРЕСТУПНЫЕ НАМЕРЕНИЯ»**. Сериал
19.30 **«ТЫ – МОЯ ЖИЗНЬ»**. Сериал
21.30 **«ЧЕРНЫЙ ВОРОН»**. Сериал
22.30 **«СЕКС В БОЛЬШОМ ГОРОДЕ»**. Сериал
23.00 Спросите повара.
23.30 **«РАЗВЕДЧИКИ»**. Х/ф (к/ст. им. А. Довженко, 1969 г.)
Режиссеры: А. Швачко и И. Самборский. В ролях: Л. Быков, А. Смирнов, И. Мыколайчук.
Конец Великой Отечественной войны. Группе разведчиков предстоит добыть карту замаскированных участков Дуная...
1.00 **«ЖЕНАТЫ... С ДЕТЬМИ»**. Сериал
1.45 **«МОЛОДЫЕ И ДЕРЗКИЕ»**. Сериал

НАЦИОНАЛЬНАЯ ГЕОГРАФИЯ

8.00 Реальность или фантастика? Экстрасенсы на службе полиции.
9.00 Рядом с белыми акулами.
10.00 **, 15.00** Крокодиловые хроники: Обзвонить крокодилов.
10.30 **, 15.30** Змееловы: Заплыв с морскими змеями.
11.00 **, 16.00** Расшифровка кода Да Винчи.
12.00 **, 17.00** Загадки Библии: Тайный код «Апокалипсиса».
13.00 Рифы затонувших кораблей.
14.00 Суперсооружения: Нефтяные шахты.
18.00 Желтые павианы.
19.00 Морские охотники: Поиски «Андреа Гейл».
20.00 Реальность или фантастика? Обезьяночеловек с Суматры.
21.00 Лето вражды.
22.00 Суперсооружения: Транспорт ВВС.
23.00 **, 2.00** Святая святых Иерусалима: Взгляд изнутри.
0.00 **, 3.00** Загадки Библии: Разгаданный «Исход».
1.00 Секунды до катастрофы: Авиакатастрофа в Амстердаме.

РБК

6.00 – **5.30** Новости. Каждые 30 минут.
6.10 **, 6.35, 7.10, 7.35, 8.10, 8.35, 9.10, 10.10, 11.10, 12.10, 13.10, 14.10, 15.05, 16.10, 17.15, 19.10, 20.10, 21.20, 22.05, 23.15, 1.15, 2.10, 3.10, 4.10** Рынки.
6.20 **, 7.20, 8.20, 9.20, 10.20** Российская пресса.
6.25 **, 7.25, 8.45, 9.25, 4.15** Афиша.
6.40 **, 7.40, 8.40, 10.35** Зарубежная пресса.
6.45 **, 7.45, 8.25, 9.50** Автоновости.
6.50 **, 7.50, 8.50, 9.53** С-news.
6.53 **, 7.53, 8.53, 10.25, 2.15, 3.15** Бизнес-стиль.
9.35 **, 22.10** Зарубежный бизнес.
10.40 Открытие торгов в России.
10.50 **, 16.20** Азбука инвестора.
11.35 **, 20.35, 5.35** Персона.
12.15 Новости компаний.
12.35 Капитал.
13.35 **, 3.35** Сфера интересов.
14.35 **, 18.35** Компании.
15.15 В фокусе.
16.35 **, 2.35** Рынки.
17.35 Открытие торгов в Америке.
17.50 **, 2.20** Звездная пыль.
18.10 Итоги торгов в России.
19.35 **, 4.35** Автоэксперт.
21.10 **, 1.10** Интрига дня.
22.35 Сфера интересов.
23.35 С-news.
0.10 Закрытие торгов в Америке.
0.15 В фокусе.
5.05 Рекламная пауза.

ЭКСПЛОРЕР

7.00 **, 13.00** «Мутация – искусство выживания». Док. фильм (Новая Зеландия).
8.00 **, 14.00** «Кнут и Пряник». (Великобритания).
9.00 **, 15.00** «Пробег супермашин». Док. фильм (Великобритания).
10.00 **, 16.00** «Максимальный катер». Док. сериал (США).
11.00 **, 17.00** «Судебные медики Лос-Анджелеса». Док. сериал (США).
11.30 **, 17.30** «Охотники за наградами»: наемная полиция Америки». Док. сериал (Великобритания).
12.00 **, 18.00** «Криминал-галерея». Док. сериал (США).
19.00 «Крылатый металлолом». Док. фильм (США).
20.10 «Вызов». Док. сериал (Великобритания).
21.00 «Грузовики-монстры». Док. фильм (США).
22.00 «Супер максимум». Док. сериал (Австралия).
22.30 «Колумбия: война с наркотиками». Док. фильм (США).
23.00 «ЮАР: Отряд Особого Назначения». Док. фильм
0.00 «Секс видео звезд». Док. фильм (Великобритания).

ДИСКАВЕРИ

8.00 **, 15.45** Рождение автомобиля, 2-я серия.
8.25 **, 16.10** Супервойны на свалке.
9.20 Как это работает.
10.15 Десять способов: Десять способов встретиться с монстром.
11.10 Разрушители легенд.
12.05 Заезды: Тачка из ада.
13.00 Американские колымаги: Создание «крутняка», ч. 4.
13.55 **, 5.45** Американское казино, 7-я серия.
14.50 **, 7.05** Экстремальные машины: Военные самолеты.
17.05 **, 6.40** Как это работает.
18.00 **, 4.50** Все под заказ.
19.00 Американские колымаги: Деревяга 1942 года, ч. 1.
20.00 Смертельный улов.
21.00 Разрушители легенд: Взрывная декомпрессия.
22.00 Американский чоппер: Мотоцикл Микки и Винни, ч. 1.
23.00 **, 3.55** Помешанные на трюках: Человек-рогатка.
23.30 **, 4.25** Помешанные на трюках: Сальто назад с баржи на баржу.
0.00 Американские колымаги: Кабриолет Шевроле 1956 года.
1.00 Криминалисты: Утерянное доверие.
2.00 Осторожно: телесные работы: Пластиковые мышцы.
3.00 О сексе: Голубой экран.
3.30 О сексе: 10 самых сексуальных предметов гардероба.

ПЛАНЕТА ЖИВОТНЫХ

8.00 Как стать...: Аляскинский олень.
9.00 Охотник за крокодилами: Крокодилы революции.
10.00 **, 15.00** Сроднившиеся с обезьянами: Поле сражения.
10.30 **, 15.30** Обезьяньи проделки.
11.00 Ветеринарная скорая помощь, 14-я серия.
11.30 СОС дикой природы.
12.00 **, 18.00** Ветеринары нового поколения со Стивом Ирвином: Судебная медицина.
13.00 Территория животных.
14.00 Самые забавные животные планеты.
16.00 Полиция Хьюстона – отдел по защите животных, 9-я серия.
17.00 Территория животных.
19.00 **, 6.00** Полиция Хьюстона – отдел по защите животных: Детская любовь.
20.00 Отдел по защите животных: на переднем крае, 2-я серия.
20.30 СОС дикой природы.
21.00 **, 5.00** Сроднившиеся с обезьянами: Острие ножа.
21.30 **, 5.30** Обезьяньи проделки.
22.00 **, 3.00** Токийские собаки.
23.00 **, 4.00** Самые забавные животные планеты.
0.00 **, 7.00** Территория животных.
1.00 Самые забавные животные планеты.
2.00 Перед лицом опасности: Касатки, черные медведи и серые акулы.
2.30 Змеелов: Воспоминания укушенного.

КАНАЛ ПУТЕШЕСТВИЙ

10.00 Кочуя по миру. Ближний Восток. Израиль: Иерусалим – Тель-Авив.
10.30 Далекие берега. Иерусалим, Израиль.
11.00 Вива. Северная Индия. Я везде свой.
11.30 «Скоро открытие. Торонто, «Куинс».
12.30 Вива. Фьюжн и друзья.
13.00 Прогулки по миру.
14.00 Землепроходцы.
14.30 Томимый жаждой путешественник.
15.00 Ралли Будапешт-Бамако.
15.30 Страсть к путешествиям. Палм-Спрингс.
16.00 Вива. Юг Чили. Хояс дель Сур.
16.30 Далекие берега. Латтакия, Сирия.
17.00 Поход по всему свету.
18.00 В поисках острых ощущений. Финляндия и Испания.
18.30 Землепроходцы. Шанхай, Китай.
19.00 По Восточной Европе. Чешская Республика.
19.30 По Восточной Европе. Словакия.
20.00 Не забудьте свой паспорт. Мьянма.
21.00 Поход по всему свету. Лас-Вегас.
22.00 Ароматы Чили.
22.30 За пределами.
23.00 Путешествия 2007. Июнь.
23.30 Экстремальные путешественники.

РОССИЯ-СПОРТ

5.00 Регби. «Кубок трех наций». ЮАР – Австралия.
7.00, **9.00, 13.00, 17.55, 21.00, 23.25** «Вести-спорт».
7.10 «Точка отрыва».
7.40 Настольный теннис. Клубный чемпионат России.
9.10, **1.25** Футзал. Кубок мира.
10.45, **13.05** Легкая атлетика. Международный турнир по многоборью. Трансляция из Чехии.
15.40 «Рыбалка с Радзишевским».
15.55 «Из коллекции телеканала «Спорт». Футбол. Лига чемпионов – 1998-19-99. Финал. «Манчестер Юнайтед» (Англия) – «Бавария» (Германия).
18.05, **22.50** «Футбол России. Перед туром».
18.40 Футбол. Премьер-лига. «Спартак» (Москва) – «Сатурн» (Московская область). Прямая трансляция.
21.15 «Вести-спорт. Местное время».
21.20, **23.30** Бильярд. ЧЕ. Трансляция из Молдавии.
3.00 Стрельба. Чемпионат России.
4.40 «Сборная России». Михаил Кокляев.

7-ТВ

5.00 – **4.00** 7 новостей. Каждый час.
5.25, **6.25, 7.25** Веселые старты.
6.05, **7.05** Музыкальный трек.
8.25 Мультсериал
9.05, **17.05, 3.35** 220 вольт.
9.25, **12.25, 16.25, 17.25, 18.25** Мир свободного спорта.
10.05, **4.05** «Советский спорт».
10.25 Хоккей на траве. ЧР.
11.05, **15.05, 20.05, 0.05** NBA Live!
11.25 Гольф. Европейская неделя.
12.05, **18.05, 21.25, 3.05** Экстремальный спорт.
13.05 KOTV: классика бокса.
14.05, **20.35** Touch the sky.
14.25, **1.25** Бега и скачки.
15.25, **0.25** Только не это!
15.35 «Game sport».
16.05, **19.05, 3.05** Магия оружия.
19.25 «Бразильский футбол».
20.25, **0.35** Ужасы спорта.
21.05, **1.05** Диалоги о рыбалке.
22.05 Феномен Ferrari.
22.35 Картинг.
23.05 Покер. Мировой тур.

ТЕЛЕКЛУБ

20.00 **«ЧЕРНЫЙ ВОРОН»**. Сериал
21.00 **«СТИЛЕТ 2»**. Сериал
22.00 **«УЛИЦЫ РАЗБИТЫХ ФОНАРЕЙ»**. Сериал
23.00 **«И ЭТО ВСЕ О НЕМ»**. Киноповесть

ЕВРОСПОРТ

10.30 Журнал «Побег».
11.00 Теннис. Турнир WTA в Великобритании. 1/4 финала.
12.00 Спидвей. Гран-При Дании.
13.00, **19.30, 2.00** Легкая атлетика. Мемориал Й. Одложила.
14.30, **16.30** Теннис. Турнир WTA в Великобритании. Полуфинал.
16.15 Теннис. Татьяна Головин.
18.00 Мотогонки. Гран-При Великобритании. Квалификация в классе 250 к.см; Практика в «Королевском» классе.
21.00 Сильнейшие люди планеты.
22.00 Тимберспортс. ЧМ в Германии.
22.30 Ралли. Новая раллийная серия. Бельгия. 1 день.
22.45 Вот это да!!!
23.00 Снукер. Зал славы.
0.00, **0.45** Рестлинг. США.
1.30 Экстремальный спорт.

ЕВРОПЕЙСКИЕ НОВОСТИ

8.00 **-12.30** Новости за завтраком. Каждые 30 минут.
13.00 **,13.30, 14.00, 14.30, 17.00, 17.30, 18.00, 18.30** Новости и стиль жизни.
13.17, **13.47, 17.17, 17.47** Европейцы.
14.17, **18.17** Парламент.
14.47, **18.47** Ле маг.
15.00, **15.30, 16.00, 16.30** Новости за ланчем.
19.00 **-3.30** Вечерние новости. Каждые 30 минут.
4.00 **-7.30** Подробные ночные новости. Каждые 30 минут.

ПЯТЫЙ КАНАЛ

6.00, **6.35, 8.00, 8.40** «Утро в большой стране».
6.30, **9.30, 10.30, 12.30, 14.30, 17.30, 19.30** «Сейчас».
6.50, **8.30** «Сейчас о спорте».
7.00, **18.30** «ЛОТ».
9.35 **«ИСЦЕЛЕНИЕ ЛЮБОВЬЮ»**. Сериал
10.45, **16.45** Ток-шоу «Горькая правда».
11.30 **«ТАЙНАЯ СТРАСТЬ»**. Сериал (США – Колумбия).
12.45 «Форма жизни. Кости, мозги и мускулы». Док. фильм (Великобритания).
13.40 **«РОБОКОП»**. Сериал (США).
14.00 **«ДЖУЛИЯ ДЖЕКИЛЛ И ГАРРИЕТ ХАЙД»**. Сериал (Великобритания).
14.45 «Открытая студия».
15.45 «Песни военных лет».
17.45 Ток-шоу «Энергичные люди».
20.00 Ток-шоу «Женский вечер на Пятом».
21.30 **«ВОСХОЖДЕНИЕ»**. Драма (СССР).
23.35 **«НЮРНБЕРГСКИЙ ПРОЦЕСС»**. Драма (США).
3.15 «Истории о привидениях». Док. сериал

ДТВ

6.30, **5.00** Музыка на ДТВ.
6.35, **11.50, 12.25** Мультфильм.
8.00, **19.55** Самое смешное видео.
8.30 **«Карданный вал +»**.
8.55, **17.50** Неслучайная музыка.
9.00 Телемагазин.
9.30 «Как уходили кумиры. Алла Балтер». Док. сериал
10.00 **«КУЗНЕЧИК»**. Х/ф
12.10, **12.45** Мультфильм.
12.55 **«КОМАНДА «А»**. Сериал
14.00, **20.25** «Каламбур».
14.30, **21.30** Камера смеха.
14.50, **22.00** **«C.S.I: МЕСТО ПРЕСТУПЛЕНИЯ. ЛАС-ВЕГАС»**. Сериал
15.50 **«ТОРНАДО»**. Х/ф
18.00 Невероятная коллекция мистера Рипли.
19.00 **«СЕКРЕТНЫЙ АГЕНТ МАКГАЙВЕР»**. Сериал
20.55 «Каламбур».
23.00 **«ПО ЗАКОНАМ ДЕТЕКТИВА»**. Сериал
0.00 Территория призраков.
1.00 **«ЛАС-ВЕГАС»**. Сериал
1.55 Ночной клуб.
2.55 **«ЛУЧШИЙ БОРДЕЛЬ В ТЕХАСЕ»**. Х/ф
4.40 В засаде.

ЕВРОСПОРТ 2

5.00, **9.30, 15.45, 21.30, 1.00, 4.15** Новости.
12.00, **19.15** Баскетбол. Испанская лига. Финал. Игра 3.
13.00 Американский футбол. Арена. Футбольная лига США. «Colorado Crush» – «Chicago Rush». Регулярный сезон.
14.00, **17.30** Теннис. Турнир ATP. Хертогенбос. 1/2 финала.
16.00, **1.30** Австралийский футбол. Журнал.
17.00 «Викинг» (бег с препятствиями).
20.00, **22.00** Водное поло. Лига Чемпионов. «Финал четырех». 1/2 финала.
21.00 «Евроспорт Buzz».
21.45 Серфинг. WCT. Чили. Обзор.
23.00 Регби.IRB Nations Cup. Румыния. День 2.
0.00 Регби. Кубок Тихоокеанских наций. День 4. Baby Blacks – Australia A.
1.15, **2.30** Ралли. Новая раллийная серия. Бельгия. День 1.
2.45 Про рестлинг. Новая японская лига.

STYLE TV Тула

8.15, **14.30, 18.00, 21.00** Телегазета.

ЗВЕЗДА

6.00 «Моя страна». Док. сериал
6.15 «ГТО».
6.30 «Остров Свияжск». Док. фильм
7.00 «Акулы Гордона». Док. сериал
7.30 Муз. конкурс «Золотой петушок».
8.00 **«ОСТОРОЖНО, ВАСИЛЕК!»** Х/ф
9.30 **«ПРИЗРАК ЗАМКА МОРРИСВИЛЛЬ»**. Х/ф
11.05 **«ПРОТИВОСТОЯНИЕ»**, 3-я серия. Х/ф
12.20 «Ты и я». Док. фильм
12.45 **«ДВА ФЕДОРА»**. Х/ф
14.15 «Исток. Оглянись уходя». Док. фильм
14.45 **«МОЙ ПАПА – КАПИТАН»**. Х/ф
16.00 Мультфильм.
16.30, **22.30** Новости.
16.45 **«ВСЕГДА СО МНОЮ...»** Х/ф
18.30, **5.00** «Сим победиши». Док. фильм
19.30 **«ВОСХОЖДЕНИЕ»**. Х/ф
21.15 **«ПРОТИВОСТОЯНИЕ»**, 4-я серия. Х/ф
23.00 «Внедрение».
23.30 «Разящий бумеранг. Дело 1988 года». Док. фильм
0.00 **«ЗАВТРА БЫЛА ВОЙНА»**. Х/ф
1.35 **«СВОЙ СРЕДИ ЧУЖИХ, ЧУЖОЙ СРЕДИ СВОИХ»**. Х/ф
3.15 **«РОДНАЯ КРОВЬ»**. Х/ф

ТВ-1000

4.00, **21.10** **«АЛЕКСАНДР»**. Драма (США – Франция – Германия).
6.50 **«ОДИНОКИЕ»**. Драма (Испания).
8.30 **«ЯМАКАСИ. НОВЫЕ САМУРАИ»**. Боевик (Франция).
10.10 **«ДВЕ ЖИЗНИ»**. Триллер (США).
12.00 **«АТАКА НА «КОРОЛЕВУ»**. Боевик (США).
14.00 **«ЛОРД ВОР»**. Х/ф (Великобритания – Германия).
16.00 **«ЖЕНИСЬ НА МНЕ»**. Комедия (Франция, 2000 г.) **Режиссер: Х. Марин. В ролях: М. Ларок, В. Перез, М. Манойлович.** Ориана очень хочет сохранить свой брак с Адрианом, часто позволяющим себе выпить лишнего и любящего время от времени помахать кулаками. С этой целью она отправляется к адепту черной магии...
17.40 **«ЗАЩИТА ЛУЖИНА»**. Драма (Великобритания – Франция).
19.30 **«СЕКРЕТНЫЙ АГЕНТ»**. Драма (Великобритания).
0.00 Playboy.

МТВ

6.00 Музыка на завтрак.
10.00 Гид по стилю.
10.30 Звезда танцпола.
11.00 «Русская десятка».
12.00 Музыка навсегда.
14.00 Анимац. фильм «Берсерк».
14.30 Звездный стиль: Sean P. Diddy.
15.00 News блок Daily.
15.15 **«МЕЧТЫ АЛИСЫ»**. Сериал
15.30 «Лови удачу».
16.00 Shit-парад.
16.30 Обыск и свидание.
17.00 «12 злобных зрителей».
18.00 Музыка на злобу дня.
18.30 Икона видеоигр: «Адреналин 2: час пик».
19.00 «Мечты Алисы».
20.00 Полный контакт.
21.30 Звездный бой насмерть.
22.00 Полный доступ к чудачествам знаменитых старперов.
23.00 «News блок Weekly».
23.30 Тачку на прокачку.
0.00 Музыка в клубе.
1.00 Музыка на ночь.

MEZZO

11.35, **15.35, 20.50, 22.35** Дневник фестивалей.
15.45 Жюль Массне «Вертер».
17.00 Акико Эби, сольный концерт.
17.55 Бетховен «Фиделио».
19.50 Моцарт в Вене.
21.00 Дидье Локвуд и его дети.
22.45 Ж.-Г. Кейра. Сольный концерт.
0.25 И.С. Бах, концерт для клавира с оркестром.

JETIX

8.00 **«КОТ ИК»**.
8.20 **«СЕКРЕТНЫЕ МАТЕРИАЛЫ ПСОВ-ШПИОНОВ»**.
8.40 **«ГАДЖЕТ И ГАДЖЕТЯНЕ»**.
8.55, **14.55, 16.15** **«PUCCA»**.
9.15, **18.00** **«ТОФУС»**.
9.40, **18.20** **«ТУТЕНШТЕЙН»**.
10.05, **13.25, 19.50** **«ТОТАЛ СПАЙС»**.
10.30, **14.15, 20.15** **«НЕВЕРОЯТНЫЕ ПРИКЛЮЧЕНИЯ КОСМИЧЕСКОЙ КОМАНДЫ»**.
10.55 **«ПЛАНЕТА СКЕТЧ»**.
11.05, **14.40** **«КАПИТАН ФЛАМИНГО»**.
11.20, **16.35, 19.30** **«ЧТО С ЭНДИ?»**
11.45, **18.40** **«ВЕДЬМА»**.
12.10, **15.30** **«YIN YANG YO!»**
12.35, **15.50** **«ШКОЛА СУРИКЕНОВ»**.
13.00, **15.05, 19.05** **«ДЕТКИ ИЗ КЛАССА 402»**.
13.50 **«ТОТАЛ СПАЙС»**.
17.10 **«ЧТО С ЭНДИ?»**
17.35, **22.10** **«ГАЛАКТИЧЕСКИЙ ФУТБОЛ»**.
20.35, **23.20** **«НАРУТО»**.
21.00, **1.15** **«КОРОЛЬ-ШАМАН»**.
21.20, **21.45, 23.45** **«ТЕМНЫЙ ОРАКУЛ»**.
22.35, **23.00** **«СПАЙДЕРМЭН»**.
0.05 **«РЕБЯТА АЛЬФА НА МАШИНАХ»**.
0.30, **0.50** **«ИКС-МЭН»**.
1.35 **«КОРОЛЬ-ШАМАН»**.

ХОЛЛМАРК

1.00 **«ДОМОХОЗЯЙКА 49»**. Х/ф (Великобритания).
2.30 **«СПАСИТЕ НАШИ ДУШИ»**. Х/ф (США).
4.15 **«РИСКОВАННОЕ СПАСЕНИЕ: ИСТОРИЯ КЭТИ МАХОНИ»**. Триллер
6.00 **«НЕЗНАКОМЕЦ В ГОРОДЕ»**. Х/ф (США).
7.45, **13.45** **«МАК-БРАЙД: КТО ТУТ УБИЙЦА МАРТИ?»** Детектив (США).
9.15 **«ДОЧЕРИ МАКЛЕОДА 6»**, Сериал ч. 154. (Австралия).
10.15, **15.30** **«АФЕРА ЭНРОНА»**. Х/ф (США, 2003 г.) **Режиссер: П. Сфирис. В ролях: Б. Денехи, К. Кэйн, М. Фэррелл.** В декабре 2001 было зарегистрировано самое большое банкротство в истории США. Десять тысяч людей потеряли работу, их сбережения в банках заморозили.
12.00, **17.15** **«ТОЛЬКО ЛЮБОВЬ»**. Мелодрама ч. 2. (США).
19.00 **«ДОЧЕРИ МАКЛЕОДА 6»**. Сериал ч. 155. (Австралия).
20.00 **«ВСЕГО НА ОДИН ВЕЧЕР»**. Х/ф (США).
21.30 **«ПОСЛЕДНЯЯ РЮМКА»**. Х/ф (США – Канада).
23.15 **«КАЗАНОВА»**. Драма ч. 2.

Муз-ТВ

5.00, **7.00, 13.05, 16.25, 0.40, 2.45** «Муз-ТВ хит».
6.15, **10.00, 2.00** «Наше».
8.50, **16.45, 23.35** «Твой выбор».
10.50, **14.45, 20.00** «Мультяшка».
11.00 «Финальный поклон».
11.55, **22.25** «Блондинка в шоколаде».
12.25 «Испытание верности».
12.55, **17.55** Pro-новости.
15.00 «Мобильная 10-ка».
15.55 «Иностранцы в России», ч. 2.
18.05 «Making of». Док. фильм
19.00 «Pro-кино».
19.30 «Ближе к звездам. P. Diddy».
20.25 «Брачные контракты».
21.25 «Ближе к звездам». Город 312.
21.55 «Премия Муз-ТВ 2007. Без купюр».
22.50 «Лола и Вирджиния».
23.05 «Азбука секса».

MCM TOP

8.00, **10.17** Лучшее. Утро.
11.00, **14.37, 22.32** Лучшее. Микс.
14.00, **22.00** Лучшее. Альбомы.
18.16 Лучшее. Микс.
19.30 Лучшее. Колледж. Интерактив.
21.00 Лучшее. Клуб.
1.00 Лучшее. Новое.
2.00 Лучшее. Ночь.

РЕН-ТВ

6.00 Утренний музыкальный канал.
6.25 **«ПРИКЛЮЧЕНИЯ КЕНГУРЯТ»**. Мультсериал (Франция).
6.50 **«ОТЕЛЬ ЗОМБИ»**. Мультсериал (Франция).
7.15 **«ДРУЗЬЯ»**. Сериал (США).
7.35, **17.30** **«СИМПСОНЫ»**. Мультсериал (США).
8.00, **14.00** **«СОЛДАТЫ 12»**. Сериал
9.00 «Вечер с Т. Кеосаяном».
9.30, **12.30, 19.30** «24».
10.00, **18.00** «Званый ужин».
11.00 «Час суда».
12.00, **19.00** «Ради смеха».
13.00 **«ПОБЕГ»**. Сериал (США).
15.00 **«УЗКАЯ ГРАНЬ»**. Триллер (США).
17.00 «Рекламный облом».
20.00 **«СОЛДАТ»**. Х/ф (США).
22.15 **«ЖЕНЩИНА-ОЛЕНЬ»**. Х/ф (США).
23.30 «Бла-бла шоу».
0.15 **«ЭММАНЮЭЛЬ И ИСКУССТВО ЛЮБВИ»**. Эротика (США – Франция – Ирландия – Голландия).
3.00 «Очевидец» представляет: самое шокирующее».
3.45 Ночной музыкальный канал.

XXI ВЕК

10.00, **18.00, 2.00** **«ЭТО НЕ Я»**. Драма (Италия).
11.35, **19.35, 3.35** **«СОЗДАННЫЕ ДРУГ ДЛЯ ДРУГА»**. Мелодрама (США).
13.10, **21.10, 5.10** **«БЕТТИ»**. Мелодрама (США).
14.40, **22.40, 6.40** **«ТЕМПЕСТА»**. Триллер (Люксембург – Нидерланды – Испания – США).
16.25, **0.25, 8.25** **«ПОТЕРЯННАЯ СТРАНА»**. Драма (Германия).

ТДК

7.00, **14.25, 0.05** Музыка на канале.
7.10, **14.00** «Дом живых историй».
7.30, **17.00** «История успеха».
8.35, **11.00, 18.00** «Красотка».
9.00 «С добрым утром, любимая!»
10.00, **19.00, 23.50** «Все лучшее, для Вас».
12.00 «Наши дети».
13.00 «Ваш доктор».
15.00 **«ТИХИЕ ВОДЫ»**, 101-я серия. Сериал (Венесуэла).
16.00 «Твой дом».
20.00 «Зеркало жизни».
21.00 «Ваш личный парапсихолог».
22.00 «Сексуальная революция».
23.00 **«ТИХИЕ ВОДЫ»**, 102-я серия. Сериал (Венесуэла).

МИР

6.55 Анонсы дня.
7.00 Заряжайся!
8.30 **«ПЕТЕРБУРГСКИЕ ТАЙНЫ»**, 32-я серия. Сериал
9.30, **12.30, 15.30, 18.30, 21.30** «Новости Содружества».
9.45 Кто лучше нас?
10.00 Путеводитель.
10.30 «Спорная территория».
11.30 «Истории преступлений». Док. сериал
13.00, **23.25** Студия 60х90.
13.15, **23.30** **«НЕИЗВЕСТНЫЙ СОЛДАТ»**, 3-я серия. Х/ф
14.45 Миллион вопросов о природе.
15.00 **«МОБИ ДИК»**. Мультсериал
16.00 Сливки общества.
17.00 **«МАКСИМО В МОЕМ СЕРДЦЕ»**, 75-я серия. Сериал
18.00 Свадебные безумства.
19.00 Акценты.
19.15 Парад парадов: гр. «Дюна».
20.45 «Тик-так».
21.00 Лучшее из Джентльмен-шоу.
22.00 **«БУШИДО – ПУТЬ ВОИНА»**, 23-я серия. Сериал
23.00 Акценты +.

ШКОЛЬНИК

7.55, **15.55, 23.55** Программа передач.
8.00, **16.00, 0.00** «Судьбы солдатские»: «Н.Г. Орлов».
8.30, **16.30, 0.30** Литература 10 класс. «Рассказы А.П. Чехова конца 80-х годов: «Неприятность», «Огни».
9.15, **17.15, 1.15** «Телевикторина».
9.25, **17.25, 1.25** Алгебра 10 класс. «Исследование функций» (повторение).
10.10, **18.10, 2.10** «Мастерская композитора»: «Бетховен».
10.30, **18.30, 2.30** Литература 11 класс. «Военная тема. В. Гроссман. Роман «Жизнь и судьба», ч. 2.
11.15, **19.15, 3.15** «Педсовет»: «Вальфдорская школа».
11.35, **19.35, 3.35** Алгебра 11 класс. «Первообразная (таблица, применение)».
12.30, **20.30, 4.30** «Экология литературы»: «Юрий Коваль».
13.10, **21.10, 5.10** «Ванечка и Александр». Док. фильм
13.30, **21.30, 5.30** «Будни и праздники Кубинской революции». Док. фильм Фильм 6.
14.00, **22.00, 6.00** **«НЕПОКОРЕННЫЕ»**. Х/ф
15.10, **23.45, 7.45** «Спецназ. НЗ России»: «Воины духа».

ФИЛЬМ ДНЯ — РОССИЯ, 21.25

«ЗВЕЗДА». (Россия, 2003 г.)

Радистка Катя Симакова (Екатерина Вуличенко) потеряет на войне свою единственную любовь.

Режиссер: Николай Лебедев.

В ролях: Игорь Петренко, Алексей Кравченко, Алексей Панин, Андрей Семакин, Екатерина Вуличенко.

Драма. Лето 1944 года В тыл врага отправляется группа разведчиков, молодых ребят. Их позывной – «Звезда». Они должны выполнить задание, от которого зависит судьба фронта. И они выполняют его – ценой собственной жизни...

ПЕРВЫЙ КАНАЛ

5.30 , **6.10** **«ПО ЗАКОНАМ ВОЕННОГО ВРЕМЕНИ»**. Х/ф
6.00 Новости.
7.20 «Играй, гармонь любимая!»
8.10 Мультсериал: **«ЧЕРНЫЙ ПЛАЩ», «КЛУБ МИККИ МАУСА».**
9.00 «Слово пастыря».
9.20 «Здоровье».
10.00 Новости.
10.20 «Смак».
10.50 «Главный человек в мире животных». Док. фильм
12.00 Новости.
12.20 «Зачем пережила тебя любовь моя...»
13.15 **«ВИЙ»**. Х/ф («Мосфильм», 1967 г.)

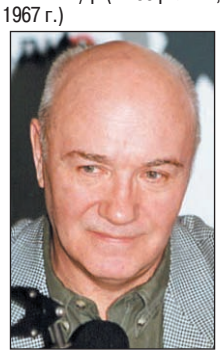

Леонид Куравлев

Режиссеры: К. Ершов и Г. Кропачев. В ролях: Л. Куравлев, Н. Варлей, А. Глазырин.
Фильм снят по одноименной повести Н.В. Гоголя, рассказывающей о бурсаке Хоме Бруте, ведьме-панночке, встающей из гроба, и повелителе нечистой силы Вие.
14.50 Фестиваль юмора «Умора».
16.30 , **18.10** **«ПОРОКИ И ИХ ПОКЛОННИКИ»**. Детектив
18.00 Вечерние новости.
21.00 «Время».
21.30 «Бенефис Ю. Гальцева и Г. Ветрова».
22.50 Дневник XXIX Московского международного кинофестиваля.
23.00 «Выпускной бал в Кремле».
1.20 **«АНАТОМИЯ УБИЙСТВА»**. Х/ф (США, 1959 г.)
Режиссер: О. Преминджер. В ролях: Д. Стюарт, Л. Ремик, Б. Газзара.
Бывший прокурор Пол Биглер соглашается стать адвокатом Фредерика Мэниона, застрелившего местного бармена Барни Квилли, который якобы надругался над его женой Лорой. Однако вникая более детально в суть дела и познакомившись ближе с четой Мэнион, Биглер начинает понимать, что не все так просто в этом деле...
4.30 **«БИТВА ЗА ГАЛАКТИКУ»**. Сериал

РОССИЯ ТВ Тула

6.00 «Доброе утро, Россия!»
7.30 «Студия Здоровье».
8.00 «Вести».
8.10 «Местное время. Вести – Тула».
8.20 **«ПРОПАВШАЯ ЭКСПЕДИЦИЯ»**. Х/ф
11.00 «Вести».
11.10 «Местное время. Вести – Тула».
11.20 **«ЗМЕЕЛОВ»**. Х/ф («Мосфильм», 1985 г.)
Режиссер: В. Дербенев. В ролях: А. Михайлов, Н. Белохвостикова, Д. Банионис.
Бывший директор крупного столичного гастронома после отбытия срока в колонии строгого режима год ловил змей в Средней Азии, а только потом вернулся домой...
13.15 «Клуб сенаторов».
14.00 «Вести».
14.20 «Смеяться разрешается».
16.00 Время ответа
16.20 Без наценки
16.30 Парламентский вестник
16.50 Субботний марафон
17.00 Новости «Семейной копилки»
17.05 «Всегда в движении». Телефильм
17.20 «Местное время. Вести – Тула». События недели.
18.00 «Субботний вечер».
20.00 «Вести».
20.15 «Ревизор».
21.00 **«РАССМЕШИТЬ БОГА»**. Х/ф (Россия, 2006 г.)
Режиссер: В. Харченко-Куликовский. В ролях: С. Астахов, О. Погодина, А. Мерзликин.
Стас, преуспевающий бизнесмен, подвергся разбойному нападению, его сбросили с поезда, и он полностью потерял память. В больнице его навещает жена Светлана, с которой до этого несчастья они были на грани развода...
23.00 **«ПРОФЕССИОНАЛЫ»**. Боевик (Франция – Италия – Великобритания, 2004 г.)
Режиссеры: Ф. Обуртин, Л. Туиль-Тарту. В ролях: Ж. Депардье, Ж. Ланвен, М. Галабрю.
Из своей резиденции, из тщательно охраняемой... туалетной комнаты бесследно исчезает президент Франции. Распутать эту пикантную историю поручают двум профессионалам...
0.50 **«ЛАКОМЫЙ КУСОЧЕК»**. Комедия (США).
2.40 **«КОРОТКОЕ ВРЕМЯ»**. Х/ф (США).
4.40 Канал «Евроньюс».

СТС Тула

6.00 **«КОСМИЧЕСКИЕ ЗАХВАТЧИКИ»**. Х/ф
7.30 **«Высокая горка»**. Мультфильм
7.55 **«ИТСИ-БИТСИ ПАУЧОК»**. Мультсериал
8.20 **«СМЕШАРИКИ»**. Мультсериал
8.30 Так говорит Библия
9.00 «Улица Сезам».
9.30 **«СЕКРЕТНЫЕ МАТЕРИАЛЫ ПСОВ-ШПИОНОВ»**. Мультсериал
10.00 Шоу «Жизнь прекрасна».
12.00 1-я серия **«ВИОЛА ТАРАКАНОВА. В МИРЕ ПРЕСТУПНЫХ СТРАСТЕЙ 2»**. Фильм 2. **«Филе из золотого петушка»**, 1-я серия. Сериал
14.00 «Снимите это немедленно».
15.00 «Свадебный переполох».
16.00 «Истории в деталях». Спецвыпуск.
16.30 Скетч-шоу «6 кадров».
16.40 **«КЕЙТ И ЛЕО»**. Х/ф
19.00 **«АЛАДДИН»**. Мультсериал
21.00 **«КЛУБ ПЕРВЫХ ЖЕН»**. Х/ф (США, 1996 г.)
Режиссер: Х. Уилсон. В ролях: Г. Хоун, Б. Мидлер, Д. Китон.
1969 год. Четыре подруги-выпускницы колледжа клянутся друг другу в вечной дружбе и ... расстаются почти на 30 лет. Лишь смерть одной из них сводит их снова вместе. И оказывается, что всех троих бросили их мужья...
23.00 «Хорошие шутки».
1.00 **«ТРУДНОСТИ ПЕРЕВОДА»**. Х/ф (США – Япония, 2003 г.)

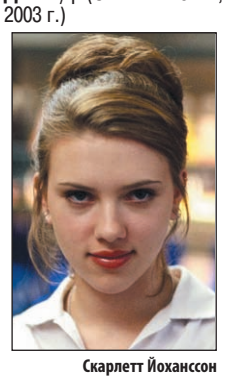

Скарлетт Йоханссон

Режиссер: С. Коппола. В ролях: Б. Мюррей, С. Йохансон, А. Такешита.
Боб Харрис, американский актер, звезда на закате. Снимая рекламный ролик в Токио, он встречается с Шарлоттой – одинокой молодой женой фотографа, живущей в том же отеле. Боб и Шарлотта – оба усталые и скучающие – идеальные компаньоны для вылазок в Токио...
2.45 **«ПЕРЕКРЕСТОК»**. Х/ф
4.20 «Музыка на СТС».

НТВ

6.00 **«МОРСКИЕ ДЬЯВОЛЫ»**. Боевик
7.30 «Сказки Баженова».
8.00 «Сегодня».
8.15 Лотерея «Золотой ключ».
8.45 «Без рецепта». Доктор Бранд.
9.20 «Смотр».
10.00 «Сегодня».
10.20 «Главная дорога».
10.55 «Кулинарный поединок».
12.00 «Квартирный вопрос».
13.00 «Сегодня».
13.20 «Особо опасен!»
14.00 **«СЕКРЕТНАЯ СЛУЖБА ЕГО ВЕЛИЧЕСТВА»**. Сериал
16.00 «Сегодня».
16.25 «Женский взгляд». Е. Евтушенко.
17.00 «Своя игра».
17.55 **«КОДЕКС ЧЕСТИ 2»**. Сериал
19.00 «Сегодня».
19.40 «Профессия – репортер».
20.05 «Программа максимум».
21.05 **«РУССКИЕ СЕНСАЦИИ»**. Детектив
22.00 «Реальная политика».
22.40 **«ТАКСИ 2»**. Х/ф (Франция).
0.30 «Микс-файт М-1. Бои без правил».
1.20 **«ЗАБРИСКИ ПОЙНТ»**. Х/ф (США).
3.30 «Криминальная россия».
4.25 **«СЕКРЕТНАЯ СЛУЖБА ЕГО ВЕЛИЧЕСТВА»**. Сериал

КУЛЬТУРА

6.30 Канал «Евроньюс».
10.00 , **1.50, 2.50** Программа передач.
10.10 «Библейский сюжет».
10.40 **«ЗА ВИТРИНОЙ УНИВЕРМАГА»**. Х/ф
12.15 «Кто в доме хозяин».
12.45 **«КАЖДЫЙ ОХОТНИК ЖЕЛАЕТ ЗНАТЬ»**. Х/ф
14.00 «Путешествия натуралиста».
14.30 «Несколько страниц одной биографии. Михаил Пиотровский». Пер. 1.
15.00 **«МЕГРЭ КОЛЕБЛЕТСЯ»**. Спектакль
18.05 , **1.55** «Секреты риса». Док. фильм (Германия).
19.00 «Романтика романса».
19.40 «Магия кино».
20.20 «Блеф-клуб».
21.05 «Линия жизни». Е. Симонова.
22.00 «Новости культуры».
22.25 **«КОСМОС ВНУТРИ НАС»**. Х/ф
23.20 **«ЗЕРКАЛО ДЛЯ ГЕРОЯ»**. Х/ф (Свердловская к/ст., 1987 г.)
Режиссер: В. Хотиненко. В ролях: С. Колтаков, И. Бортник, Б. Галкин.
Оказавшись на съемках фильма, Сергей познакомился с человеком по имени Андрей Немчинов. Случайно зацепившись за проволоку, герой упал. В ту же минуту вместе со своим новым знакомым он оказался в шахтерском городке, где прошло его детство...
1.30 **«Ограбление по... 2»**. Мультфильм

ТВ-3 Тула

6.00 Мультфильм.
9.00 **«МЕТКИЙ БРОСОК»**. Х/ф (США – Канада).
11.00 **«ЧЕГО ХОТЯТ ЖЕНЩИНЫ?»** Х/ф (США).
13.30 Медицинское обозрение.
13.50 Свет и тень.
14.00 **«ОСТОРОЖНО, БАБУШКА!»** Х/ф (Россия).
16.00 **«БЛОНДИНКА В ЗАКОНЕ»**. Х/ф (США).
18.00 Киномания.
19.00 **«ОХОТА НА ФЕНИКСА»**. Х/ф (США, 2000 г.)
Режиссер: Дж. Фрэйлих. В ролях: Дж. Мик, К. Кокс, Д. Акияма.
Гонконг, 2020 год. Вряд ли кому придет в голову, что красивая молодая женщина по имени Люси Ченг – секретный агент спецслужб китайской разведки по кличке «Феникс». Ей поручено сверхсекретное и ответственное задание...
21.00 **«АЛЛЕЯ ПЕРЕРЕЗАННОЙ ГЛОТКИ»**. Х/ф (США).
23.00 1-я серия **«СВЯТОЙ ДОЗОР»**, 1-я серия. Сериал
0.00 **«Восточный парк»**. Мультфильм (Венгрия).
2.00 , **4.15** «Другое кино».
2.15 **«ВМЕСТЕ»**. Х/ф (Япония).
4.30 **«ШПИОНКА 3»**, 22-я серия. Сериал
5.30 Муз.Relaks.

ТВ-ЦЕНТР Тула

6.10 **«РАДОСТИ И ПЕЧАЛИ МАЛЕНЬКОГО ЛОРДА»**. Х/ф
8.05 АБВГДейка.
8.30 «Православная энциклопедия».
9.00 «Пчелы-мутанты». Док. фильм (Франция).
9.45 «История государства Российского».
9.55 **«КАИН XVIII»**. Фильм-сказка
11.30 , **14.30, 17.30, 0.00** «События».
11.45 «Репортер».
12.05 «Я вытянул чужой билет...»
12.50 «Сто вопросов взрослому».
13.40 «Городское собрание».
15.00 Док. фильм из цикла «Женщины, мечтавшие о власти».
15.45 **«БЕЗ ОСОБОГО РИСКА»**. Детектив
17.45 «Петровка, 38».
18.00 Автопилот
18.15 Прогноз погоды.
18.20 «Резонанс. Тула»
18.40 «Прогулки по Тульскому краю».
18.50 Прогноз погоды.
19.00 **«ЧИСТО АНГЛИЙСКОЕ УБИЙСТВО»**. Сериал (Великобритания).
21.00 «Постскриптум».
22.10 **«МСТИТЕЛИ»**. Х/ф (США).
0.20 **«СЕМЬЯНИН»**. Комедия (США).
2.45 **«ЧИКАГО-БЛЮЗ»**. Триллер (США).
4.35 **«ВОТ ТАКИЕ ЧУДЕСА»**. Х/ф
5.35 Мультфильм.

ТНТ Тула

7.00 , **8.35, 19.20** «Тула: инструкция по применению».
8.25 «Если завтра ремонт...»
8.55 Музыка на канале
9.05 «Дом 2. Про любовь».
10.00 «Школа ремонта».
11.00 Звезды против караоке.
12.00 **«ЗАЧЕМ ВЫ, ДЕВОЧКИ?»** Сериал
12.30 Кулинарный дозор.
13.00 , **13.30** **«ГУБКА БОБ КВАДРАТНЫЕ ШТАНЫ»**. Мультсериал
14.00 «Битва экстрасенсов».
15.00 **«БЛАДРЕЙН»**. Комедия
17.00 **«САША+МАША»**. Сериал
18.00 «Cosmopolitan. Видеоверсия».
19.00 «Крутящий момент»
19.30 **«ЖЕНСКАЯ ЛИГА»**. Сериал
20.00 «Необъяснимо, но факт».
21.00 «Дом 2. Про Любовь».
22.00 «Комеди Клаб».
23.00 «Наша Russia».
23.25 «Секс» с А. Чеховой.
23.55 «Дом 2. После заката».
0.25 Правила съема.
1.30 Наши песни.
1.45 «Дом 2. Любовь».
2.40 **«МУЛЬТРЕАЛИТИ, ИЛИ СУМАСШЕДШИЕ ЗА СТЕКЛОМ»**. Мультсериал
3.05 **«НИ ДНЯ БЕЗ ТРАВКИ»**. Комедия (США).
4.50 «Москва: инструкция по применению».
5.20 **«ЗАМУЖ ЗА МИЛЛИОНЕРА»**. Сериал

ДОМАШНИЙ

6.30 **«РИТА»**. Сериал
7.00 , **20.30** Домашние сказки.
7.30 **«Лиса и волк»**. Мультфильм
7.45 **«РАЗВЕДЧИКИ»**. Х/ф
9.30 «Библиотека «Огонька». Ираклий Квирикадзе.
10.00 , **16.00** Декоративные страсти.
10.30 В мире животных.
11.30 «Городское путешествие». Флорентийские истории.
12.00 Свободное время.
12.30 , **22.45** Заграничные штучки.
12.45 Правильный дом.
13.00 Мировые бабушки.
13.30 Спросите повара.
14.00 Друзья моего хозяина.
14.30 САRенина.
15.00 Дом с мезонином.
15.30 Цветная революция.
16.30 **«ХЕРУВИМ»**, 5-я и 6-я серии. Сериал
18.30 **«ЗАКОН И ПОРЯДОК. ПРЕСТУПНЫЕ НАМЕРЕНИЯ»**. Сериал
19.30 , **0.50** «Звездные судьбы». Королева Нур.
21.00 **«СЕМЬ НЯНЕК»**. Комедия
23.00 «Что мы знаем о еде?» История ванили.
23.30 **«СВИДЕТЕЛЬСТВО О БЕДНОСТИ»**. Х/ф
1.35 **«МОЛОДЫЕ И ДЕРЗКИЕ»**. Сериал
5.30 Музыка на «Домашнем».

НАЦИОНАЛЬНАЯ ГЕОГРАФИЯ

8.00 Реальность или фантастика? Обезьяночеловек с Суматры.
9.00 Лето вражды.
10.00 В мире диких животных, 9-я серия.
10.30 В мире диких животных, 10-я серия.
11.00 , **14.00** Микросафари: Путешествие в мир насекомых.
12.30 , **15.30** О создании фильма «Микросафари».
13.00 Животные – как мы: Усыновление.
16.00 Мегазаводы: «Феррари».
17.00 Расследования авиакатастроф: Скрытая опасность.
18.00 , **2.00** Экстремальное спасение: Лавина.
19.00 Взгляд изнутри: «Ягуар».
20.00 Загадки Библии: Разгаданный «Исход».
21.00 Секунды до катастрофы: Обрушение супермаркета.
22.00 С точки зрения науки – Дело о планете Земля: Лох-Несс.
23.00 Реальность или фантастика? Король Артур.
0.00 Наука скрытого наблюдения.
1.00 Техника против террора.
3.00 Секунды до катастрофы: «Титаник».

РБК

6.00 – **5.30** Новости. Каждые 30 минут.
6.10 , **19.50, 22.05, 0.50** Звездная пыль.
6.15 , **23.15** Диалог.
7.05 , **10.35** Зарубежный бизнес.
7.35 Сфера интересов. SPA-тревел.
8.10 Интрига дня.
9.05 , **13.35** Рынки.
9.35 , **5.05** Недвижимость.
10.05 Адреналин.
10.20 Бизнес-стиль. Спецвыпуск.
11.05 Сфера интересов. Сельский туризм.
11.35 Рынки. Глобальный взгляд.
12.10 , **22.15, 4.05** Афиша.
12.15 В фокусе. Стеклянный бум.
13.05 , **3.05** Автоэксперт.
14.15 В фокусе. Текстиль России.
15.05 Рекламная пауза.
15.35 , **2.05** Компании.
16.05 Сфера интересов.
16.35 Капитал.
17.10 Азбука инвестора.
17.15 Эмитенты.
18.15 Диалог. Японское чудо.
19.05 , **0.05** Зарубежный бизнес. Обзор за неделю.
19.30 Повод для встреч.
19.45 Без протокола.
20.05 C-news: технологии будущего.
20.35 , **5.35** Персона.
21.05 , **1.05** Мир за неделю.
22.35 Сфера интересов.
3.35 Капитал.
4.15 В фокусе. Туризм – цена квалификации.

ЭКСПЛОРЕР

7.00 , **13.00** «Крылатый металлолом». Док. фильм (США).
8.00 , **14.00** «Вызов». Док. сериал (Великобритания).
9.00 , **15.00** «Грузовики-монстры». Док. фильм (США).
10.00 , **16.00** «Супер максимум». Док. сериал (Австралия).
10.30 , **16.30** «Колумбия: война с наркотиками». Док. фильм (США).
11.00 , **17.00** «ЮАР: Отряд Особого Назначения». Док. фильм
12.00 , **18.00** «Репетиция конца света». Док. фильм (США).
19.00 «Последний день». Док. фильм (Великобритания).
20.10 «Каннибалы и альпинистские кошки». Док. фильм (Великобритания).
21.00 «Авантюра гаечного ключа». Док. сериал (США).
22.00 «Корреспондент: Торговля оружием». Док. фильм (Великобритания).
23.00 «География преступлений и наказаний». Док. фильм (США).
0.00 «Неделя порнографии». Док. сериал (Великобритания).
0.30 «Порнодолина». Док. сериал (Великобритания – США).

ДИСКАВЕРИ

8.00 , **14.50, 4.50** Дерзкие проекты: Нефть и лед Сахалина.
8.55 , **15.45** Действительно большие вещи, 3-я серия.
9.50 , **16.40** Как это работает.
10.45 , **17.35, 5.45** Запредельная техника: Авианосцы.
11.10 Самые необычные истории НЛО: Инопланетяне в Шотландии.
12.05 Головоломы, 6-я серия.
13.00 Дом на колесах, 6-я серия.
13.30 Дорога в Ле Ман, 6-я серия.
13.55 Все под заказ, 2-я серия.
18.00 Наперегонки со временем, 1-я серия.
19.00 Десять способов: Десять способов снять заклятье.
20.00 Помешанные на трюках: Человек-рогатка.
20.30 Помешанные на трюках: Сальто назад с баржи на баржу.
21.00 Американские колымаги: Кабриолет Шевроле 1956 года, ч. 3.
22.00 , **6.10** Американский чоппер, 93-я серия.
23.00 , **7.05** Американский чоппер, 94-я серия.
0.00 За кулисами Мирового чемпионата по ралли: Аргентина – Большая встряска.
1.00 Идеальная катастрофа: Снежная буря.
2.00 Смертельная зона: Вторжение в Гренаду.
3.00 Оружие будущего: Передовая.
3.55 Экстремальные спортсмены.

ПЛАНЕТА ЖИВОТНЫХ

8.00 , **15.00** Ветеринарная скорая помощь, 57-я серия.
8.30 , **15.30** Самые забавные животные планеты, 11-я серия.
9.00 , **2.00** Остин Стивенс: самые опасные: Гремучие змеи Дикого Запада.
10.00 , **19.00** Заповедник в дебрях Африки, 9-я серия.
10.30 , **19.30** Заповедник в дебрях Африки, 10-я серия.
11.00 Удивительные приключения в океане: Гигантский солнечный окунь.
12.00 Необычные животные Ника Бейкера: Розовый броненосец.
13.00 Драконы живьем: Рептилии будущего.
14.00 , **0.00, 6.00** Живая природа: Тигры Изумрудного леса.
16.00 Африканские аустайдеры.
17.00 Обезьяньи проделки, 5-я серия.
17.30 Сроднившиеся с обезьянами: Надежда.
18.00 Как вырастить моржа.
20.00 Охотник за крокодилами: Невероятные видеофильмы о звериных детенышах.
21.00 , **3.00** Приключения Корвина: Крокодилья стихия (Движение).
22.00 , **4.00** Джунгли, 2-я серия.
23.00 , **5.00** Открывая таланты, 4-я серия.
1.00 , **7.00** Территория животных: Бонни и Клайд.

КАНАЛ ПУТЕШЕСТВИЙ

10.00 Пионеры надежды. Бразилия.
11.00 Не забывайте паспорт. Кения, Восточная Африка.
12.00 Голливуд и виноградники. Сан-Франциско, Калифорния.
12.30 Страсть к путешествиям. Сардиния.
13.00 Путешественники-экстремалы. Акваакробатика на Карибах. Сен-Мартин.
13.30 , **22.00** Ралли Будапешт-Бамако.
14.00 Поход по всему свету.
15.00 За пределами. Сафари носорогов. Непал.
15.30 Развилка в Средиземноморье. Гибралтар.
16.00 Томимый жаждой путешественник.
17.00 Мир Грейнджера.
18.00 Далекие берега. Южное побережье Турции.
18.30 Далекие берега. Мармарис.
19.00 Все казино мира. Французский Сен-Мартен.
19.30 Экстремальные путешественники. Снег на фьордах. Скандинавия.
20.00 За пределами.
20.30 Путешествия к вину.
21.00 Голливуд и вина. Денвер, Колорадо.
21.30 По дороге 66. Куба, Лебанон и Клэрмонт, Оклахома.
22.30 За пределами. Ангкор Ват, Камбоджа.
23.00 Поездки мечты. Япония.
23.30 Путеводители по земному шару. Июль.

РОССИЯ-СПОРТ

5.15 Самбо. Кубок Президента РФ. Трансляция из Москвы.
7.00 **, 9.00, 13.05, 21.00, 23.45** «Вести-спорт».
7.10 Волейбол. Мировая лига. Мужчины. Франция – Италия.
9.10 **, 21.15** «Вести-спорт. Местное время».
9.15 «Летопись спорта». Серебро на «Эйзеле».
9.50 Фигурное катание. «Звезды 2014 приглашают».
11.45 Профессиональный бокс. Питер Манфредо (США) против Дэвида Бенкса (США). Трансляция из США.
13.10 «Футбол России. Перед туром».
13.45 «Самый сильный человек». ЧМ по силовому экстриму.
14.15 Конный спорт. Кубок Губернатора Московской области по конкуру.
15.25 Легкая атлетика. Кубок Европы. Финал. Прямая трансляция из Германии.
19.00 Волейбол. Мировая лига. Мужчины. Россия – Куба. Трансляция из Казани.
21.20 Регби. «Кубок трех наций». ЮАР – Новая Зеландия.
23.15 «На всех парусах». Гран-при Майами.
23.55 Футбол. Кубок Испании. Финал. «Севилья» – «Хетафе». Прямая трансляция.
1.55 Волейбол. Мировая лига. Мужчины. Канада – Бразилия.
3.55 Легкая атлетика. Кубок Европы. Финал. Трансляция из Германии.

7-ТВ

5.00 – **22.00** 7 новостей. Каждый час.
5.25 **, 6.25, 7.25** Веселые старты.
6.05 **, 7.05** Музыкальный трек.
8.25 Мультсериал
9.05 Обзор мирового футбола.
10.05 Cyber sport.
10.25 Регби. Россия – Англия.
11.05 **, 20.05, 1.00** NBA Live!
11.25 Легкая атлетика. Журнал IAAF.
12.05 Твой вертолет.
12.25 Мировой яхтинг.
13.20 BMW. Этап №3.
14.10 F-3. Этап №3.
15.05 **, 3.00** Звезда автострады.
15.25 DTM. Этап №5.
16.25 Гонки WTCC. Обзор 5-го этапа.
17.05 **, 3.40** Картинг.
17.25 AutoFashion.
17.40 Суперкубок Seat Leon. Этап №4.
18.25 Мировой супербайк.
19.05 Магия оружия.
19.25 Total регби.
20.25 «Sports Watch».
21.05 Диалоги о рыбалке.
21.25 Бега и скачки.
22.05 Дартс. ЧМ.
23.00 Бусидо. Путь воина.

ТЕЛЕКЛУБ

20.00 **«ЧЕРНЫЙ ВОРОН»**. Сериал
21.00 **«СТИЛЕТ 2»**. Сериал
22.00 **«УЛИЦЫ РАЗБИТЫХ ФОНАРЕЙ»**. Сериал
23.00 **«РАФФЕРТИ»**. Сериал

ЕВРОСПОРТ

10.30 **, 20.00** «Eurosport Buzz».
11.00 Футбол. Евро 2008. Журнал.
12.00 Мотогонки. Гран-При Великобритании.
13.00 **, 14.00** Пляжный волейбол.
15.00 Легкая атлетика. Мемориал Й. Одложила.
15.30 **, 2.30** Легкая атлетика. Кубок Европы в Германии.
19.00 **, 22.15** Ралли. Новая раллийная серия. Бельгия. 2 день.
19.15 Мотогонки. Гран-При Великобритании.
20.45 Теннис. Турнир WTA в Великобритании. Финал.
22.30 Бокс. Средняя весовая категория. Р. Диас – Л. Шония.
1.00 **, 1.45** Рестлинг. США.

ЕВРОПЕЙСКИЕ НОВОСТИ

8.00 **-3.30** Новости в уикэнд. Каждые 30 минут.
8.17 **, 8.47, 9.17, 10.17, 11.17, 12.17, 13.4715.47, 16.17, 18.47, 23.47, .47, 3.47** Ле маг.
9.47 **, 14.47, 17.47, 19.47, .17, 1.17** Синема.
10.47 **, 16.47, 20.17, 1.47** Европейский обзор.
11.47 **, 17.17, 20.47, 21.17, 22.17, 2.17, 3.17** Европейцы.
12.47 **, 15.17, 19.17, 21.47, 2.47** Обзор экономики.
13.17 **, 22.47** Парламент.
14.17 **, 18.17, 23.17** Интервью.
4.00 **, 5.00, 6.00, 7.00** Подробные ночные новости.

ПЯТЫЙ КАНАЛ

7.00 **, 18.30** «ЛОТ».
8.00 **«ДРЕВО ЖЕЛАНИЙ»**. Драма (СССР).
10.05 **«НОВАЯ СЕМЕЙКА АДАМС»**. Сериал (США).
10.30 **«ТРИ ЗОЛОТЫХ ВОЛОСКА»**. Х/ф (Чехия).
11.55 Ток-шоу «Наболевший вопрос».
12.40 **, 15.40, 17.45, 22.30** «Телекурьер».
12.55 **«БОЛЬШОЙ ПАРАД КОМЕДИИ»**. Х/ф (США).
14.40 Шоу «Люди встречаются...»
15.55 **«ВСАДНИК БЕЗ ГОЛОВЫ»**. Х/ф (СССР).
18.00 «Культурный слой».
19.30 **«ВЕСТСАЙДСКАЯ ИСТОРИЯ»**. Мюзикл (США, 1961 г.)
Режиссеры: Р. Уайз, Дж. Роббинс. В ролях: Н. Вуд, Р. Беймер, Р. Морено.
«Вестсайдская история» – киноверсия бродвейского мюзикла, своеобразная интерпретация истории Ромео и Джульетты, перенесенная в Нью-Йорк.
23.00 «Алые паруса». Праздник выпускников петербургских школ. Прямая трансляция.
2.20 **«ПОДЗЕМКА»**. Триллер (Франция).

ДТВ

7.00 **, 5.25** Музыка на ДТВ.
7.05 Шоу российских рекордов.
7.55 Тысяча мелочей.
8.25 **, 8.50, 9.45** Мультфильм.
9.20 Мультфильм.
10.20 **«ЧИСТИЛЬЩИК»**. Х/ф
12.25 **«ПО ЗАКОНАМ ДЕТЕКТИВА»**. Сериал
13.30 «Как уходили кумиры. Леонид Нерушенко». Док. сериал
14.25 **, 15.25** «Фаталисты».
16.30 Самое смешное видео.
16.55 **, 4.45** Смешная реклама.
17.25 **, 5.05** «Осторожно, афера!»
17.55 Фабрика смеха.
18.55 **, 0.00** Территория призраков.
19.55 Невероятная коллекция мистера Рипли.
20.55 **, 1.55** Самое захватывающее видео.
22.00 **, 23.00 «C.S.I: МЕСТО ПРЕСТУПЛЕНИЯ. ЛАС-ВЕГАС»**. Сериал
1.00 **«ЛАС-ВЕГАС»**. Сериал
2.45 Ночной клуб.

ЕВРОСПОРТ 2

5.00 **, 6.00, 8.45** Новости.
5.45 **, 6.45, 9.00** Ралли. Новая раллийная серия. Бельгия. День 1.
7.00 **, 14.45** Регби. Кубок Тихоокеанских наций. День 5. Fiji – Australia A.
9.30 **, 0.00, 1.00, 2.15, 2.45, 3.45** Новости выходного дня.
12.00 «Евроспорт Buzz».
12.30 Экстремальные виды спорта.
13.00 Футбол. Евро 2008. Журнал.
14.00 Мотогонки. Гран-при. Великобритания. Практика в «Королевском» классе.
16.15 **, 0.15, 2.30, 3.30** Ралли. Новая раллийная серия. Бельгия. День 2.
16.30 Теннис. Турнир ATP. Финал.
18.15 Пляжный волейбол. Мировой тур. Мужчины. Париж.
19.00 Пляжное регби. Challenge Pro.
21.00 Водное поло. Лига Чемпионов. «Финал четырех». Матч за 3-е место.
21.45 Серфинг. WCT. Чили. Обзор.
22.00 Волейбол. Европейская лига. Групповой этап. Нидерланды – Германия.
0.30 Мотогонки. Гран-при. Великобритания. Квалификация в «Королевском» классе.
1.15 Водное поло. Лига Чемпионов. «Финал четырех». Финал.
3.00 Новости выходного дня.

STYLE TV Тула

8.15 **, 14.30, 18.00, 21.00** Телегазета.

ЗВЕЗДА

6.00 **«ВОСХОЖДЕНИЕ»**. Х/ф
7.45 **, 16.45** «Соль земли». Док. сериал
8.15 (1-я серия) **«ДВЕНАДЦАТЬ МЕСЯЦЕВ»**, 1-я серия. Х/ф
9.25 Мультфильм.
10.00 Телевикторина «Лестница».
10.30 «Остап Бендер. История прототипа». Док. фильм
11.00 «Внедрение».
11.30 **«ПРОЕКТ «АЛЬФА»**. Х/ф (Россия).
13.05 «Разящий бумеранг. Дело 1988 года». Док. фильм
13.35 «Обыкновенный фашизм». Док. фильм
16.00 «Песни военных лет».
16.30 Новости.
17.10 **, 4.40** «Это было недавно..., Это было давно... Инна Чурикова». Телемемуары.
18.00 Специальная национальная премия «Кремлевский грандъ».
19.00 **, 5.30** «Говорящие камни». Док. сериал
19.30 **«ЗА ДВУМЯ ЗАЙЦАМИ»**. Х/ф
21.00 **«ГРАФИНЯ ДЕ МОНСОРО»**, 5-я и 6-я серии. Х/ф
23.00 «Точка контроля».
23.30 «Поединок. Дело «Архангелов. 1998 год». Док. фильм
0.00 **«РОДНАЯ КРОВЬ»**. Х/ф
1.30 **«ЗАВТРА БЫЛА ВОЙНА»**. Х/ф
3.00 **«СВОЙ СРЕДИ ЧУЖИХ, ЧУЖОЙ СРЕДИ СВОИХ»**. Х/ф

ТВ-1000

4.00 **, 22.10 «ОБНАЖЕННАЯ МАХА»**. Драма (Испания – Франция).
6.00 **«СЕКРЕТНЫЙ АГЕНТ»**. Драма (Великобритания).
8.00 **«ЛОРД ВОР»**. Х/ф (Великобритания – Германия).
10.00 **«ЖЕНИСЬ НА МНЕ»**. Комедия (Франция).
12.00 **«ЗАЩИТА ЛУЖИНА»**. Драма (Великобритания – Франция).
14.00 **«СВАДЬБА В СЕЗОН ДОЖДЕЙ»**. Комедия (США – Индия).
16.00 **«ТАЙНЫ ПРОШЛОГО»**. Драма (США).
17.40 **«ВАЛЬМОН»**. Мелодрама (Франция – Великобритания, 1989 г.)
Режиссер: М. Форман. В ролях: К. Ферт, А. Бенинг, М. Тили.
Маркиза де Мертэ узнает, что ее нынешний любовник, кавалер де Жеркур, женится на 15-летней воспитаннице католической школы Сесиль. Маркиза вынашивает изощренный план мести...
20.00 **«ВЕНЕЦИАНСКИЙ КУПЕЦ»**. Драма (США – Италия).
0.00 Playboy.

МТВ

6.00 Музыка на завтрак.
9.45 Стань VJ MTV.
10.00 «Народный чарт».
11.00 «12 злобных зрителей».
12.00 Стоп! Снято: Linkin Park.
12.30 Икона видеоигр.
13.00 Обыск и свидание.
13.30 Тачку на прокачку.
14.00 «News блок Weekly».
14.30 Поцелуй навылет.
15.30 Делаем кино.
16.00 Полный доступ.
17.00 «Звезда танцпола».
18.00 Музыка навсегда.
18.30 Тихие игры.
19.00 Доктор Голливуд.
20.00 Shit-парад.
20.30 Большой киночарт.
21.00 Гид по стилю.
21.30 Звездный стиль: Gwen Stefani.
22.00 «40 свадеб и 1 похороны», ч. 1.
23.00 RECORDные новости.
23.30 Подстава.
0.00 Центр ритма.
1.00 Музыка на ночь.

MEZZO

11.35 **, 15.35, 20.50, 22.35** Дневник фестивалей.
11.45 В. Мартиросян и Ж.-Ф. Филип.
12.40 Э. Спеллер, О. Гайар и О. Пербрюн, концерт в Реймсе.
13.50 Музыкальное путешествие.
14.45 Братья Филлипс.
15.45 Ж.-Г. Кейра.
17.45 «Посвящение Элвину Эйли».
19.30 «Саша Вальц: Ни о ком».
20.20 «Криминальное танго».
21.00 Джаз: Лучшее.

JETIX

8.00 **«ПИРАТ БЕШЕНЫЙ ДЖЕК».**
8.20 **«КОТ ИК».**
8.40 **«ГАДЖЕТ И ГАДЖЕТЯНЕ».**
8.55 **, 14.55, 16.15 «PUCCA».**
9.15 **, 18.20 «ТОФУС».**
9.40 **, 10.05, 13.25, 19.50 «ТОТАЛ СПАЙС».**
10.30 **, 14.15, 20.15 «НЕВЕРОЯТНЫЕ ПРИКЛЮЧЕНИЯ КОСМИЧЕСКОЙ КОМАНДЫ».**
10.55 **, 21.00, 0.05 «A.T.O.M.»**
11.20 **, 16.35, 19.30 «ЧТО С ЭНДИ?»**
11.45 **, 18.40 «ВЕДЬМА».**
12.10 **, 15.30 «YIN YANG YO!»**
12.35 **, 15.50 «ШКОЛА СУРИКЕНОВ».**
13.00 **, 15.05, 19.05 «ДЕТКИ ИЗ КЛАССА 402».**
13.50 **«ТОТАЛ СПАЙС».**
14.40 **«КАПИТАН ФЛАМИНГО».**
17.10 **«ФАНТАСТИЧЕСКАЯ ЧЕТВЕРКА: «МАСКА СУДЬБЫ».**
20.35 **, 1.15 «КОРОЛЬ-ШАМАН».**
21.20 **, 21.45 «НОВАЯ СЕМЕЙКА АДАМС».**
22.10 **, 0.50 «ГАЛАКТИЧЕСКИЙ ФУТБОЛ».**
22.35 **«БОРЦЫ С ЧУДОВИЩАМИ».**
23.00 **«НЕВЕРОЯТНЫЙ ХАЛК».**
23.20 **, 23.45 «СПАЙДЕРМЭН».**
0.30 **«OBAN: ЗВЕЗДНЫЕ ГОНКИ».**
1.35 **«КОРОЛЬ-ШАМАН».**

ХОЛЛМАРК

1.00 **«ВСЕГО НА ОДИН ВЕЧЕР»**. Х/ф (США).
2.30 **«ПОСЛЕДНЯЯ РЮМКА»**. Х/ф (США – Канада).
4.15 **«НЕЗНАКОМЕЦ В ГОРОДЕ»**. Х/ф (США).
6.00 **«ИСПЫТАНИЕ ДРУЖБЫ»**. Х/ф
7.45 **, 14.45 «СКОРАЯ ПОМОЩЬ»**. Сериал (США).
9.30 **, 16.30 «ЛЮБОВЬ К ДЕТЯМ»**. Х/ф (Канада – США).
11.15 **, 18.15 «ВРЕМЯ ЖАТВЫ»**. Х/ф (США).
13.00 **«МНОГО ШУМА ИЗ НИЧЕГО»**. Х/ф
20.00 **«НЕСМОТРЯ НА ВСЕ ПРЕПЯТСТВИЯ»**. Х/ф (США).
21.30 **«ЖИЗНЬ»**. Х/ф (Австрия).
23.15 **«ДЬЯКОНЫ В ОБОРОНЕ»**. Х/ф (США, 2003 г.)
Режиссер: Б. Дюк. В ролях: О. Дэвис, Дж. Силверман, Ф. Уайтекер.
Это истинная история группы афроамериканцев, которые боролись за свои гражданские права, используя все возможные методы, даже оружие...

Муз-ТВ

5.00 **, 7.00, 16.25, 1.15, 2.45** «Муз-ТВ хит».
6.15 **, 2.00** «Наше».
9.00 «Твой выбор».
10.05 «Da чарт».
11.00 «Zoom».
11.30 **, 21.55** «Сливки общества».
12.30 «Ближе к звездам. P. Diddy».
13.00 **, 19.30** Звезды зажигают.
14.00 «Звездные будни».
14.30 «Faq».
14.55 «Мегахит».
15.25 «Страшно красивые».
17.30 «Ближе к звездам». Город 312.
18.00 «20».
19.00 «Мультяшка».
20.25 «Pro-кино».
21.00 «Ближе к звездам».
22.50 «Лола и Вирджиния».
23.05 «Муз-ТВ. Классик».

MCM TOP

8.00 **, 10.17** Лучшее. Утро.
11.00 **, 15.00, 0.32** Лучшее. Микс.
14.00 **, 21.00** Лучшее. Колледж.
18.16 Лучшее. Микс.
19.30 **, 21.31** Лучшее. Колледж. Интерактив.
22.00 Лучшее. Альбомы.
2.00 Лучшее. Клуб.
3.00 Лучшее. Ночь.

РЕН-ТВ

6.00 Утренний музыкальный канал.
7.00 **«ТРОЙНОЕ ЗЕТ»**. Мультсериал (Франция).
7.25 **«ПЕРЕПУГАННЫЕ»**. Мультсериал (Франция).
7.40 **«Шапокляк»**. Мультфильм
8.10 **«СИМПСОНЫ»**. Мультсериал (США).
9.00 **, 18.30, 3.45** «Рекламный облом».
9.30 **«СОЛДАТ»**. Х/ф (США).
11.30 **, 3.00** «Очевидец» представляет: самое смешное».
12.30 «24».
13.00 «Военная тайна».
14.00 **«СОЛДАТЫ 12»**. Сериал
18.00 «Дальние родственники».
19.00 «Неделя».
20.00 **«ДОСПЕХИ БОГА»**. Боевик (США – Гонконг, 1986 г.)
Режиссер: Дж. Чан. В ролях: Дж. Чан, А. Там, Р. Куан.
Герой соглашается достать мистические доспехи бога для злодеев, похитивших его бывшую девушку.
22.00 **«СИГАРЕТНЫЕ ОЖОГИ»**. Х/ф (США).
23.30 «Бла-бла шоу».
0.15 **«ОКЕАН СНОВ»**. Эротика (Франция -США – Ирландия – Голландия).
4.10 Ночной музыкальный канал.

XXI ВЕК

10.00 **, 18.00, 2.00 «В ИЮЛЕ»**. Мелодрама (Германия).
11.40 **, 19.40, 3.40 «ЗАГАДАЙ ЖЕЛАНИЕ»**. Комедия (США).
13.10 **, 21.10, 5.10 «ЖИЗНЬ ДЖУЗЕППЕ ВЕРДИ»**, 3-я серия. Драма (Италия).
14.40 **, 22.40, 6.40 «ПРИВЕТСТВИЯ»**. Комедия (США).
16.10 **, 0.10, 8.10 «ЖИРАФ»**. Триллер (Германия – Швейцария – США).

ТДК

7.00 **, 8.00, 14.25, 0.50** Музыка на канале.
7.15 **, 14.00** «Следы в истории».
7.30 **, 17.00** «Истории успеха».
8.35 **, 11.00, 18.00** «Красотка».
9.00 «С добрым утром, любимая!»
10.00 **, 19.00, 0.35** «Все лучшее, для Вас».
12.00 «Наши дети».
13.00 «Ваш доктор».
15.00 **«ТИХИЕ ВОДЫ»**, 102-я серия. Сериал (Венесуэла).
16.00 «Умные вещи».
20.00 «Зеркало жизни».
21.00 «Ваш личный парапсихолог».
22.00 «Сексуальная революция».
23.00 **«ТИХИЕ ВОДЫ»**, 103-я серия. Сериал (Венесуэла).

МИР

6.55 Анонсы дня.
7.00 **, 16.00** «Хит-парад дикой природы». Док. сериал
8.30 **«РИПЛИ В ПОИСКАХ НЕВЕРОЯТНОГО»**. Мультсериал
8.55 **«ЗАКОН ДЖУНГЛЕЙ»**, 5-я серия. Сериал
9.30 Путеводитель.
10.00 **, 18.00** Комедийный коктейль.
10.30 Хит-экспресс.
11.30 Лучшее из Джентльмен-шоу.
12.00 Мечтай, действуй, будь!
12.30 **, 15.30, 18.30, 21.30** «Новости Содружества».
13.00 Любимые актеры: Ю. Саранцев.
13.15 (1-я серия) **«ВОЛНЫ ЧЕРНОГО МОРЯ»**, 1-я серия. Х/ф
15.00 Студия 60х90.
15.10 Казахстан: страницы истории.
17.00 Однокашники: Л. Милявская.
19.10 Чемодан историй.
19.45 На грани возможного.
20.45 «Тик-так».
21.00 Специальный репортаж.
22.00 **«КОРОЛИ ШУТКИ»**. Х/ф
23.50 **«АМАЗОНКА ПИТЕРА БЕНЧЛИ»**, 7-я серия. Сериал

ШКОЛЬНИК

7.55 **, 15.55, 23.55** Программа передач.
8.00 **, 16.00, 0.00** «Москвоведение»: «Московские водоемы».
8.30 **, 16.30, 0.30** «Детская страничка».
«Утренняя разминка – зарядка. (Обезьяна)».
«Отчего и почему».
М/ф **«Песенка радости».**
«Веселая семейка. (Угощение)».
9.15 **, 17.15, 1.15** «Музей технических изобретений»: «Музей истории фотографии».
9.30 **, 17.30, 1.30** «Победители. Моя война»: «П.Г. Водолажский – пограничник».
10.00 **, 18.00, 2.00** «Белая смерть»: «Рабы божьи».
10.15 **, 18.15, 2.15** «Готовим вместе»: «Котлеты из геркулеса, овощи в лаваше».
10.30 **, 18.30, 2.30 «ТРЕВОЖНАЯ МОЛОДОСТЬ»**. Фильм-детям
12.05 **, 20.05, 4.05** «Давайте знакомиться».
12.20 **, 20.20, 4.20 «Мальчик-с-пальчик»**. Мультфильм
12.30 **, 20.30, 4.30** Телеигра «Маркиза».
13.30 **, 21.30, 5.30** «Маркиза» (приложение).
14.30 **, 22.30, 6.30 «СУВОРОВ»**. Х/ф

ФИЛЬМ ДНЯ — ПЕРВЫЙ, 16.30

«ПОРОКИ И ИХ ПОКЛОННИКИ». (Украина, 2006 г.)

Эксцентричная Лизавета Огус (Галина Польских) и Владимир Архипов (Владислав Галкин) – с ними не соскучишься!

Режиссер: Владимир Попков.

В ролях: Владислав Галкин, Глафира Тарханова, Грегори-Саид Багов, Дмитрий Бикбаев, Ольга Волкова.

Детектив. Владимир Архипов, программист, работает в собственной процветающей фирме. У него есть верный друг – мастиф Тинто. И вдруг его размеренную жизнь нарушает соседка по площадке Лизавета Петровна – женщина с большими странностями…

ПЕРВЫЙ КАНАЛ

5.40 , **6.10** **«ЗА СПИЧКАМИ»**. Комедия
6.00 Новости.
7.50 «Армейский магазин».
8.20 **«ЧЕРНЫЙ ПЛАЩ»**. Мультсериал
9.10 «Умницы и умники».
10.00 Новости.
10.10 «Непутевые заметки».
10.30 «Пока все дома».
11.20 «Фазенда».
12.00 Новости.
12.20 «Живой мир». «Дикие Карибы».
13.20 «Их разыскивает милиция».
14.00 Футбол. Чемпионат России. «Крылья Советов» – ЦСКА.
16.00 «Ералаш».
16.20 «КВН». Премьер-лига.
18.00 «Времена».
19.00 «Выиграть миллион и не сойти с ума».
20.00 «Кто хочет стать миллионером?»
21.00 Воскресное «Время».
21.50 **«ПАТРУЛЬ»**. Триллер (Россия, 2006 г.)

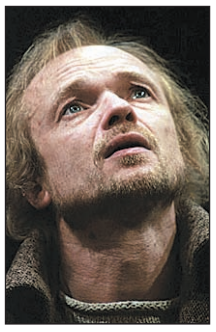

Андрей Смоляков

Режиссер: И. Макаров. В ролях: А. Смоляков, А. Шевченков, А. Урсуляк.
Двое милиционеров патрулируют улицы ночного города. Волей случая они становятся участниками ДТП – в их машину врезаются трое бандитов. Один из пострадавших умирает на месте, двое других скрываются...

23.30 Бокс. Бои сильнейших профессионалов мира. Марко Антонио Баррера – Хуан Мануэль Маркес.
0.20 Дневник XXIX Московского международного кинофестиваля.
0.30 **«НА РЫБАЛКУ!»** Х/ф (США, 1997 г.)
Режиссер: К. Сейн. В ролях: Д. Гловер, Дж. Пеши, Р. Аркет.
Два приятеля отправляются во Флориду на ежегодную рыбалку. Несмотря на их решимость, это не так-то просто для незадачливого дуэта. Помимо способности притягивать к себе неприятности, ужасный склероз одного и другого значительно осложняет дело.
2.40 **«УБИЙСТВО В СТАРОМ СТИЛЕ»**. Детектив
4.00 **«БИТВА ЗА ГАЛАКТИКУ»**. Сериал

РОССИЯ ТВ Тула

6.00 **«ТРОПОЙ БЕСКОРЫСТНОЙ ЛЮБВИ»**. Х/ф
7.30 «Сельский час».
8.00 «Вести».
8.10 «Местное время. Вести – Тула».
8.20 «Утренняя почта».
8.55 **«ЗОЛОТАЯ РЕЧКА»**. Х/ф (к/ст. им. М. Горького, 1976 г.)
Режиссер: В. Дорман. В ролях: Б. Сморчков, А. Абдулов, А. Кайдановский.
1922 год. Алексей Куманин приезжает в Сибирь с заданием выяснить, кто переправляет за границу «смелковское» золото. Поиски приводят его к главарю банды...
11.00 «Вести».
11.10 «Местное время. Вести – Тула».
11.20 «Городок». Дайджест.
11.50 «Царь моржей. Порфирий Иванов».
12.45 «Смехопанорама».
13.15 «Парламентский час».
14.00 «Вести».
14.25 «Фитиль №138».
15.15 «Вести. Дежурная часть».
15.45 «Честный детектив».
16.15 **«Я ОБЪЯВЛЯЮ ВАМ ВОЙНУ»**. Боевик (Свердловская к/ст., 1990 г.)
Режиссеры: Я. Лапшин, В. Черных. В ролях: Н. Еременко-мл., Г. Сайфуллин, А Неволина.
Уйдя в отставку, офицер возвращается в родной город, но сталкивается с рэкетирами. Друзья поддерживают его идею борьбы с преступниками.
18.05 «Опера. Хроники убойного отдела».
20.00 «Вести недели».
21.00 «Специальный корреспондент».
21.25 **«ГЛАВНЫЙ КАЛИБР»**. Х/ф
23.10 **«ГОНЩИК»**. Х/ф (Австралия – Канада – США, 2001 г.)
Режиссер: Р. Харлин. В ролях: С. Сталлоне, Б. Рейнольдс, К. Пардю.
Чрезвычайно талантливый, но еще очень молодой гонщик Джимми Блай внезапно начинает терять форму. Восходящая звезда гонок понимает, что срочно необходим «матерый» специалист-наставник, который сделает Джимми новым королем гонщиков...
1.25 **«Я БУДУ ТАМ»**. Комедия (США – Великобритания).
3.30 **«ВЗГЛЯДЫ»**. Сериал (США).
4.10 Канал «Евроньюс».

СТС Тула

6.00 **«ПОДЕРЖАННЫЕ МАШИНЫ»**. Х/ф
7.45 **«Орлиное перо»**. Мультфильм
7.55 **«ИТСИ-БИТСИ ПАУЧОК»**. Мультсериал
8.20 **«СМЕШАРИКИ»**. Мультсериал
8.30 **«ПРОСТО НОРМАН»**. Мультсериал
9.00 «Улица Сезам».
9.30 **«СЕКРЕТНЫЕ МАТЕРИАЛЫ ПСОВ-ШПИОНОВ»**. Мультсериал
10.00 «Самый умный».
12.00 **«ВИОЛА ТАРАКАНОВА. В МИРЕ ПРЕСТУПНЫХ СТРАСТЕЙ 2»**. Фильм 2. **«Филе из золотого петушка»**, 2-я серия. Сериал
14.00 «Снимите это немедленно».
15.00 «Мать и дочь».
16.00 «Секундомер» «Музыка на канале»
16.30 Скетч-шоу «6 кадров».
16.45 **«ОПЕРАЦИЯ «ЦВЕТ НАЦИИ»**. Сериал
21.00 **«КАЖДОЕ ВОСКРЕСЕНЬЕ»**. Х/ф (США, 1999 г.)

Аль Пачино

Режиссер: О. Стоун. В ролях: А. Пачино, К. Диаз, Д. Куэйд.
Еще четыре года назад у футбольной команды «Акулы Майами» было все – успех, победы, известность. Сейчас же «Акул» преследуют одни неудачи...
0.05 Шоу «Слава Богу, ты пришел!»
1.25 **«ГРЯЗНЫЕ ТАНЦЫ 2»**. Х/ф (США, 2004 г.)
Режиссер: Г. Ферлэнд. В ролях: Р. Гарай, Д. Луна, Ш. Уорд.
18-летняя Кэти приезжает в Гавану, где получил работу ее отец. Здесь она, как ожидается, должна присоединиться к шикарному кругу американских сверстников, живущих в их изысканном отеле. Но неожиданно Кэти знакомится с Хавьером, который восхитительно танцует!
2.50 **«ТАЙНА РУБИКОНА»**. Х/ф
4.20 «Музыка на СТС».

НТВ

6.05 **«ТАКСИ 2»**. Боевик (Франция).
7.30 Мультфильмы: **«Как лечить удава»**, **«Привет мартышке»**, **«Зарядка для хвоста»**.
8.00 «Сегодня».
8.15 Лотерея «Русское лото».
8.40 «Дикий мир».
9.05 «Счастливый рейс».
10.00 «Сегодня».
10.20 «Едим дома!»
10.55 «Их нравы».
11.30 «Авиаторы».
12.05 «Top Gear».
12.40 «Чрезвычайное происшествие. Обзор за неделю».
13.00 «Сегодня».
13.25 Фестиваль юмора «Москва-Ялта-транзит».
15.25 «Победившие смерть». Док. сериал
16.00 «Сегодня».
16.25 «Один день. Новая версия».
17.00 «Своя игра».
17.55 **«КОДЕКС ЧЕСТИ 2»**. Сериал
19.00 «Сегодня. Итоговая программа».
19.50 «Чистосердечное признание».
20.20 «Чрезвычайное происшествие. Обзор за неделю».
20.55 «Главный герой».
22.00 «Воскресный вечер с В. Соловьевым».
23.05 **«РИМ»**. Сериал (США).
1.05 **«СУПЕРМЕН 2»**. Х/ф (США – Англия).
3.30 «Криминальная россия».
4.30 **«СМЕРТЕЛЬНЫЙ ДРУГ»**. Х/ф (США).

КУЛЬТУРА

6.30 Канал «Евроньюс».
10.00 , **1.50**, **2.50** Программа передач.
10.10 «Капучино».
10.40 **«АЛЫЕ ПАРУСА»**. Х/ф
12.00 «Легенды мирового кино». А. Птушко.
12.30 Мультфильм.
13.35 , **1.55** «Другая Калифорния». Док. фильм (Австрия).
14.30 «Несколько страниц одной биографии. Михаил Пиотровский». Пер. 2.
15.00 «Что делать?»
15.45 «Эпизоды». Н. Терентьева.
16.40 «Дом актера». Премия «Золотой лист».
17.20 **«БЕСПОКОЙНОЕ ХОЗЯЙСТВО»**. Х/ф
18.40 «Сергей Филиппов». Док. фильм
19.25 Опера «Дон Жуан».
22.55 «Загадки Библии», 1-я серия. Док. сериал «Иосиф и его разноцветные одежды». (Великобритания).
23.45 **«ЧЕРЕЗ КЛАДБИЩЕ»**. Х/ф («Беларусьфильм», 1964 г.)
Режиссер: В. Туров. В ролях: Е. Уварова, Г. Морачева, А. Бендова.
Осенью 1942 года, когда немецкие войска подходили к Сталинграду, группа партизан взяла на себя задачу по подрыву в тылу немецких военных эшелонов. Оказавшиеся без снарядов, партизаны посылают молодого Михася к механику Бугрееву...
1.15 «Джем 5». Чик Кориа Акустик Бэнд.
1.45 Мультфильм.

ТВ-3 Тула

6.00 , **7.00** Мультфильм.
6.30 Жизнь, полная радости.
9.00 **«АЛЕНЬКИЙ ЦВЕТОЧЕК»**. Х/ф (Россия).
10.00 **«ОТЕЛЬ»**, 1-6-я серия. Х/ф (США).
16.00 **«ДЖЕК-МОЛНИЯ»**. Х/ф (США).
18.00 Киномания.
19.00 **«ВОЕННО-ПОЛЕВОЙ РОМАН»**. Х/ф (Россия).
20.45 **«ТАНЦЫ В ГОЛУБОЙ ИГУАНЕ»**. Х/ф (США, 2000 г.)
Режиссер: М. Рэдфорд. В ролях: Д. Ханна, В. Машков, Д. Тили.
История о жизни женщин, каждую ночь выходящих танцевать в стрип-клубе. Эйнджел мечтает о семье, Джо предпочитает ни о ком не заботиться, Жасмин пишет стихи, Сторми переживает из-за семьи, Джесси – наркоманка...
23.00 **«СУМЕРЕЧНАЯ ЗОНА»**, 2-я серия. Х/ф
0.00 **«АЛЛЕЯ ПЕРЕРЕЗАННОЙ ГЛОТКИ»**. Х/ф (США).
2.00 **«ПРЕДАТЕЛЬСТВО»**. Х/ф (США).
4.00 **«ШПИОНКА 4»**, 1-я серия. Сериал
5.00 Муз.Relaks.

ТВ-ЦЕНТР Тула

5.55 **«БЕЗ ОСОБОГО РИСКА»**. Х/ф
7.30 «Право на надежду».
7.55 «Дневник путешественника».
8.25 «Крестьянская застава».
9.00 «Мухи идут в бой». Док. фильм (Франция).
9.45 «21 кабинет».
10.20 «Наши любимые животные».
10.55 «Реальные истории». Победившие плоть.
11.30 , **0.05** «События».
11.40 **«КРЕПОСТНАЯ АКТРИСА»**. Х/ф
13.40 «Люди, ау!» Сергей Филиппов». Док. фильм
14.30 «События». Московская неделя.
15.00 «История государства Российского».
15.25 «А, может, это сон...» Концерт гр. «Uma2rman».
16.15 **«ЗЕРКАЛО ТРЕСНУЛО»**. Детектив (Великобритания).
18.20 (1-я серия) **«СОЮЗ БЕЗ СЕКСА»**, 1-я и 2-я серии. Х/ф
21.00 «В центре событий».
22.00 **«ПЛАЧУЩИЙ УБИЙЦА»**. Боевик (США).
0.25 «Последний праздник детства». Выпускной – 2007.
1.25 **«МАЛЕНА»**. Х/ф (Италия).
3.15 **«СЕМЕЙНОЕ ДЕЛО»**. Комедия (США – Канада).
4.45 **«ОДНО ДЕЛО НА ДВОИХ»**. Сериал (Германия).
5.45 **«Лев и заяц»**. Мультфильм

ТНТ Тула

7.00 , **19.00** «Тула: инструкция по применению».
8.45 Крутящий момент
9.05 «Дом 2. Про любовь».
10.00 «Cosmopolitan. Видеоверсия».
11.00 Загадки шоу-бизнеса.
12.00 **«ЗАЧЕМ ВЫ, ДЕВОЧКИ?»** Сериал
12.30 **«БЛАДРЕЙН»**. Комедия (США – Германия).
14.25 **«ОДИН В ТЕМНОТЕ»**. Комедия (Германия – США – Канада).
16.25 **«САША+МАША»**. Сериал
18.00 Клуб бывших жен.
19.30 **«ЖЕНСКАЯ ЛИГА»**. Сериал
20.00 «Битва экстрасенсов».
21.00 «Дом 2. Про Любовь».
22.00 «Комеди Клаб».
23.00 «Смех без правил».
0.00 «Секс» с А. Чеховой.
0.30 «Дом 2. После заката».
1.05 Наши песни.
1.20 «Дом 2. Любовь». Как все начиналось.
2.15 **«МУЛЬТРЕАЛИТИ, ИЛИ СУМАСШЕДШИЕ ЗА СТЕКЛОМ»**. Мультсериал
2.35 **«СЛЕДУЮЩАЯ ПЯТНИЦА»**. Комедия (США).
4.25 **«ЗАМУЖ ЗА МИЛЛИОНЕРА»**. Сериал

ДОМАШНИЙ

6.30 **«РИТА»**. Сериал
7.00 , **20.30** Домашние сказки.
7.30 **«СЕМЬ НЯНЕК»**. Комедия
9.15 Сладкие истории.
9.30 Полевые работы.
10.30 Коллекция идей.
11.00 Модная прививка.
11.30 Двое.
12.30 **«СВИДЕТЕЛЬСТВО О БЕДНОСТИ»**. Х/ф
14.00 «Городское путешествие». Флорентийские истории.
14.30 «Хорошие песни».
16.30 **«ХЕРУВИМ»**, 7-я и 8-я серии. Сериал
18.30 **«ЗАКОН И ПОРЯДОК. ПРЕСТУПНЫЕ НАМЕРЕНИЯ»**. Сериал
19.30 , **0.50** «Звездные судьбы». Лэнс Армстронг.
21.00 **«КАПЕЛЬ»**. Мелодрама (к/ст. им. А. Довженко, 1981 г.)
Режиссер: А. Бенкендорф. В ролях: Т. Доронина, Н. Пастухов.
Герой познакомился с «трудным» подростком Витькой и его красивой, но недоверчивой матерью...
22.45 Правильный дом.
23.00 Экстремальная кухня.
23.30 **«ЧЕРТ С ПОРТФЕЛЕМ»**. Комедия
1.35 **«МОЛОДЫЕ И ДЕРЗКИЕ»**. Сериал
5.30 Музыка на «Домашнем».

НАЦИОНАЛЬНАЯ ГЕОГРАФИЯ

8.00 , **21.00** Загадки Библии: Разгаданный «Исход».
9.00 Секунды до катастрофы: Обрушение супермаркета.
10.00 В мире диких животных, 11-я серия.
10.30 В мире диких животных, 12-я серия.
11.00 Хейден Тернер и дикая природа: Черные медведи.
11.30 Хейден Тернер и дикая природа: Летучие мыши.
12.00 В горной стране Гелад: Матриархат.
13.00 Вещие животные.
14.00 Глаз леопарда.
16.00 С точки зрения науки – дело о планете Земля: Смерть солнца.
17.00 Секреты...: Туалета.
18.00 Реальность или фантастика? Бермудский треугольник.
19.00 Реальность или фантастика? Атлантида.
20.00 Загадки Библии: В поисках Ноя.
22.00 Грандиозные переезды: Массивные машины.
23.00 Расследования авиакатастроф: Чудесное спасение.
0.00 Суперклетки.
1.00 Мегазаводы: Тягачи.
2.00 Расследования авиакатастроф: Схватка с огнем.
3.00 Экстремальные борцы.

РБК

6.00 – **5.30** Новости. Каждые 30 минут.
6.05 , **14.10**, **2.05**, **5.05**, **5.50** Афиша.
6.15 , **23.15** Диалог.
7.05 , **19.05** Недвижимость.
7.35 , **2.35** Сфера интересов.
8.05 Зарубежный бизнес.
8.50 , **13.10**, **18.10**, **2.15** Звездная пыль.
9.05 Капитал.
9.35 Сфера интересов.
10.05 , **20.35** Персона.
10.35 , **3.05** С-news.
11.05 Сфера интересов.
11.35 Капитал.
12.10 , **2.20**, **4.05** Бизнес-стиль.
12.15 В фокусе.
13.15 Эмитенты.
14.15 В фокусе.
15.05 Мир за неделю.
16.05 Сфера интересов.
16.35 Капитал.
17.10 Азбука инвестора.
17.15 В фокусе.
18.15 Диалог.
19.30 Кушать подано.
19.45 Овертайм.
20.05 , **0.35** Автоэксперт.
21.05 , **1.05** Интрига недели.
22.10 Адреналин.
22.35 Сфера интересов.
0.05 Компании.
3.35 Капитал.
4.15 В фокусе.
5.15 Российская пресса.
5.20 Зарубежная пресса.
5.25 Автоновости.
5.35 Зарубежный бизнес.

ЭКСПЛОРЕР

7.00 , **13.00** «Последний день». Док. фильм (Великобритания).
8.00 , **14.00** «Каннибалы и альпинистские кошки». Док. фильм (Великобритания).
9.00 , **15.00**, **21.00** «Авантюра гаечного ключа». Док. сериал (США).
10.00 , **16.00** «Корреспондент: Торговля оружием». Док. фильм (Великобритания).
11.00 , **17.00** «География преступлений и наказаний». Док. фильм (США).
12.00 , **18.00** «Сображ, или как подружиться с серийным убийцей». Док. фильм (Великобритания – Финляндия).
19.00 «Секретные досье Английского Минобороны». Док. фильм (Великобритания).
20.10 «Из крайности в крайность». Док. фильм
22.00 «Фабрика денег». Док. фильм (США).
23.00 «Преступный мир Макинтайра». Док. сериал (Великобритания).
0.00 «Экстремальные ритуалы Южной Тихоокеании». Док. фильм (Фиджи).

ДИСКАВЕРИ

8.00 , **14.50** Спасение «Курска».
8.55 , **15.45** Дерзкие проекты: Мост через Берингов пролив.
9.50 , **17.35**, **5.45** Мощные машины: Локомотивы.
10.15 Заядлые рыбаки: О чем мечтают лещи в Ирландии.
10.45 Рыболовный клуб «Буэна Виста», 3-я серия.
11.10 Звериные баталии: Анаконда и ягуар.
12.05 Наука выживать Рея Мирса.
13.00 Белая смерть: Ниже нуля.
13.55 Промышленные открытия: европейские истории: Горячий металл.
14.20 Промышленные открытия: европейские истории: Невероятная железная дорога.
16.40 , **4.50** Экстремальные машины: Военные самолеты.
18.00 Быстроходные машины: Короли быстроходных лодок.
19.00 , **6.10** За кулисами Мирового чемпионата по ралли: Аргентина – Большая встряска.
20.00 Американский чоппер.
22.00 , **7.05** Разрушители легенд: Бумажный арбалет.
23.00 Подопытные кролики.
0.00 Я, Видеоигра: Мозги.
1.00 Доктор Дж.: медицинское расследование.
2.00 На месте преступления: Скрывающиеся от правосудия.
3.00 Расшифровка катастрофы: Корабли.
3.55 Моя ужасная история.

ПЛАНЕТА ЖИВОТНЫХ

8.00 , **15.00** Ветеринарная скорая помощь, 58-я серия.
8.30 , **15.30** Самые забавные животные планеты, 12-я серия.
9.00 , **2.00** Остин Стивенс: самые опасные: Долина змей.
10.00 , **19.00** Заповедник в дебрях Африки, 11-я серия.
10.30 , **19.30** Заповедник в дебрях Африки, 12-я серия.
11.00 Приключения Корвина: Крокодилья стихия (Движение).
12.00 Джунгли, 2-я серия.
13.00 Открывая таланты, 4-я серия.
14.00 , **0.00**, **6.00** Знакомые незнакомцы: Слоны: шпион в стаде.
16.00 Первый год в жизни панды.
17.00 Обезьяньи проделки, 6-я серия.
17.30 Сроднившиеся с обезьянами: Помощь.
18.00 Кандула – история слона.
20.00 Самый лучший пес, 4-я серия.
21.00 , **3.00** Удивительные приключения в океане: Гигантский солнечный окунь.
22.00 , **4.00** Необычные животные Ника Бейкера: Марсианский крокодил.
23.00 , **5.00** Росомаха как она есть.
1.00 , **7.00** Территория животных: Привлечены к ответственности.

КАНАЛ ПУТЕШЕСТВИЙ

10.00 Поход по всему свету. Швеция и Дания.
11.00 Не забудьте свой паспорт. Полярный круг.
12.00 «Скоро открытие. Торонто, «Сопра».
12.30 Ароматы Чили. Северная пустыня.
13.00 Мир Грейнджера.
14.00 Открытки из рая. Маврикий с Элис Бир.
14.30 , **22.30** Ралли Будапешт – Бамако.
15.00 Путешествия по железным дорогам Швейцарии. Эмментальская железная дорога (2).
16.00 Путешествия к вину. Южная Африка. Паарл.
16.30 Голливуд и виноградники. Сан-Франциско, Калифорния.
17.00 Планета еды. Скандинавия.
18.00 Томимый жаждой путешественник. Канада. Ржаное виски.
18.30 Вкус Карибов.
19.00 В студии Уолта Диснея.
20.00 Путешествия с Каприс. Антигуа.
20.30 Поездки мечты. Южный Тихий океан. Таити и Бора-Бора.
21.00 Далекие берега. Каир, Египет.
21.30 Путешествия по Индии: лучшая пятерка. Походы.
22.00 Первоклассная Италия. Винамаджо.
23.00 Поход по всему свету. Великие поездки. Воины дорог.

РОССИЯ-СПОРТ

5.00 , **2.00** Легкая атлетика. Кубок Европы. Финал. Трансляция из Германии.
7.00 , **9.00, 12.45, 21.00, 23.50** «Вести-спорт».
7.10 Регби. «Кубок трех наций». ЮАР – Новая Зеландия.
9.10 , **21.15** «Вести-спорт. Местное время».
9.15 «Страна спортивная».
9.45 Футбол. Кубок Испании. Финал. «Севилья» – «Хетафе».
12.10 «Сборная России». Николай Липкин.
12.55 Футбол. Премьер-лига. «Томь» (Томск) – «Локомотив» (Москва). Прямая трансляция.
15.15 Легкая атлетика. Кубок Европы. Финал. Прямая трансляция из Германии.
19.00 Волейбол. Мировая лига. Мужчины. Россия – Куба. Трансляция из Казани.
21.20 Профессиональный бокс. Хулио Сезар Гарсиа (Мексика) против Троя Браунинга (США). Трансляция из США.
22.40 Конный спорт. Кубок Губернатора Московской области по конкуру.
0.00 Футбол. Премьер-лига. «Зенит» (Санкт-Петербург) – «Спартак» (Нальчик).

7-ТВ

6.30 Мультсериал.
7.00 Музыкальный трек.
7.10 Экстремальный спорт.
7.30 **«КАРОЛА КАЗИНИ. НА КРУТЫХ ВИРАЖАХ»**. Сериал
9.00 , **4.10** Спортивная неделя .
9.10 , **1.00** NBA Live!
9.30 «Бразильский футбол».
10.00 Total регби.
10.30 «Sports Watch».
11.00 Volkswagen Polo. Этап №6.
11.30 , **23.30** AutoFashion.
11.40 Звезда автострады.
12.00 Гонки WTCC. Обзор 5-го этапа.
12.40 Porsche Carrera. Этап №5.
13.35 F-3. Этап №3.
14.15 MotoGP. 250cc. 8-й этап.
15.00 FIA GT Championship. Этап №4.
16.00 MotoGP.
18.40 BMW. Этап №3.
19.10 DTM. Этап №5.
20.30 Суперкубок Seat Leon. Этап №4.
21.00 IndyCar. 8-й этап.
23.40 Картинг.
0.00 Мировой супербайк.
0.30 Cyber sport.
0.40 220 вольт.

ТЕЛЕКЛУБ

20.00 **«ЧЕРНЫЙ ВОРОН»**. Сериал
21.00 **«СТИЛЕТ 2»**. Сериал
22.00 **«УЛИЦЫ РАЗБИТЫХ ФОНАРЕЙ»**. Сериал
23.00 **«РАФФЕРТИ»**. Сериал

ЕВРОСПОРТ

10.30 «Eurosport Buzz».
11.00 Пляжный волейбол. Мировой тур во Франции. Ж.
12.00 Легкая атлетика. Кубок Европы в Германии. 1 день.
13.00 Мотогонки. Гран-При Великобритании.
18.15 Пляжный волейбол. Мировой тур во Франции. Ж. Финал.
19.00 Пляжный волейбол. Мировой тур во Франции. М. Финал.
20.00 , **2.00** Легкая атлетика. Кубок Европы в Германии. 2 день.
23.00 Мотоспорт по выходным.
23.30 Бокс. Международный поединок. Вторая полусредняя весовая категория.
1.00 Сумо. Нацу Басе.

ЕВРОПЕЙСКИЕ НОВОСТИ

8.00 **-3.30** Новости в уикэнд. Каждые 30 минут.
8.17 , **13.47, 15.47, 19.47, 21.47, 23.47, 3.17** Ле маг.
8.47 , **12.47, 14.47, 16.47, 20.47, 1.47** Европейский обзор.
9.47 , **15.17, 18.47, 21.17, 0.17, 3.47** Европейцы.
10.47 , **16.17, 17.47, 20.17, 0.47** Вспоминая прошлое.
11.47 , **19.17, 22.47, 1.17, 2.47** Обзор экономики.
13.17 , **17.17, 22.17, 2.17** Си-нема.
14.17 , **18.17, 23.17** Интервью.
4.00 , **5.00, 6.00, 7.00** Подробные ночные новости.

ПЯТЫЙ КАНАЛ

7.00 , **17.40** «ЛОТ».
8.00 «Клуб знаменитых хулиганов».
8.40 «Киномания». Док. сериал (Австралия).
9.10 **«МАМА»**. Фильм-детям («Мосфильм» – Румыния – Франция, 1976 г.)
Режиссер: Э. Бостан. В ролях: Л. Гурченко, М. Боярский, О. Попов.
Незатейливый сюжет о Волке, который обманул Козу и выкрал ее козлят, – в занимательной музыкальной интерпретации.
10.45 «Не вовремя».
11.15 **«ВСЕ ЗОЛОТО МИРА»**. Комедия (Франция).
12.55 Телеигра «К доске».
13.40 «Палитры». Док. сериал (Франция).
14.15 **«ДРЕВО ЖЕЛАНИЙ»**. Драма (СССР).
16.20 **«КОРПОРАЦИЯ КОМИКОВ»**. Сериал (Австралия).
16.50 «Встречи на Моховой». В. Бычков.
18.40 Чемпионат России по футболу. «Зенит» (Санкт-Петербург) – «Спартак» (Нальчик).
21.10 «Главное».
22.10 «Совершенно секретно».
23.00 «Неделя в большой стране».
0.00 «оПять о футболе».
1.00 **«ШУТНИК»**. Х/ф (США).

ДТВ

7.00 Музыка на ДТВ.
7.05 Чемпионат анекдотов.
7.55 Тысяча мелочей.
8.25 , **8.45, 9.20, 9.45** Мультфильм.
10.25 **«ТОРНАДО»**. Х/ф
12.25 **«ШПИОНЫ И ПРЕДАТЕЛИ»**. Детектив
13.30 «Я выжил!»
14.25 , **15.30** «Фаталисты».
16.35 Самое смешное видео.
17.00 , **4.45** Смешная реклама.
17.25 , **5.05** «Этот безумный мир».
17.55 Фабрика смеха.
18.55 Территория призраков.
19.55 Невероятная коллекция мистера Рипли.
20.55 Самое захватывающее видео.
22.00 , **23.00** **«C.S.I: МЕСТО ПРЕСТУПЛЕНИЯ. ЛАС-ВЕГАС»**. Сериал
0.00 Шоу рекордов Гиннесса.
1.00 **«ЛАС-ВЕГАС»**. Сериал
1.55 Самое захватывающее видео.
2.45 Ночной клуб.
5.25 Музыка на ДТВ.

EUROSPORT 2

5.00 , **8.00, 23.00, 2.45** Новости выходного дня.
5.45 , **7.45** Ралли. Новая раллийная серия. Бельгия. День 2.
6.00 , **10.45** Регби. Кубок Тихоокеанских наций. День 5. Самоа – Тонга.
8.45 Ралли. Новая раллийная серия. Бельгия. День 2.
9.00 , **15.00** Регби. Кубок Тихоокеанских наций. День 5.
12.00 Баскетбол. Испанская лига. Финал. Игра 4.
13.30 Волейбол. Мировая лига. Межконтинентальный этап. Египет. Египет – Сербия.
16.00 Пляжный волейбол. Мировая лига. Париж. Женщины.
17.00 Волейбол. Европейская лига. Групповой этап. Нидерланды – Германия.
19.00 Пляжное регби. Challenge Pro. Франция.
21.00 Автоспорт. Серия Чэмпкар. Мировая серия. Кливленд.
23.15 Серфинг. WCT. Чили. Обзор.
23.30 Чемпионат мира по мотогонкам мв классе Супермото.
0.15 Волейбол. Мировая лига. Межконтинентальный этап. Франция. Франция – Италия.
1.15 Австралийский футбол. Австралийская футбольная лига. Регулярный сезон.

STYLE TV Тула

8.15 , **14.30, 18.00, 21.00** Телегазета.

ЗВЕЗДА

6.00 **«ЗА ДВУМЯ ЗАЙЦАМИ»**. Х/ф
7.20 Мультфильм.
7.45 , **16.45** «Соль земли». Док. сериал
8.15 **«ДВЕНАДЦАТЬ МЕСЯЦЕВ»**, 2-я серия. Х/ф
10.00 «Служу России».
11.00 , **3.45** «Точка контроля».
11.30 **«ПОРОХ»**. Х/ф
13.05 «Поединок. Дело «Архангелов. 1998 год». Док. фильм
13.30 **«ВСАДНИК БЕЗ ГОЛОВЫ»**. Х/ф
15.15 , **3.00** «Супермузей». Док. фильм
16.00 , **2.30** «Визави с миром».
16.30 Новости.
17.15 **«ЖЕНЩИНА ДЛЯ ВСЕХ»**. Х/ф (Россия – Украина, 1992 г.)
Режиссер: А. Матешко. В ролях: Л. Удовиченко, Н. Караченцов, Н. Егорова.
Анна – одинокая, разведенная женщина. У Марии тоже нет мужа, но есть двое детей. После внезапной смерти Марии Анна берет детей к себе и неожиданно находит свою любовь.
19.00 , **5.30** «Говорящие камни». Док. сериал
19.30 **«ШОФЕР ПОНЕВОЛЕ»**. Х/ф
21.00 **«ГРАФИНЯ ДЕ МОНСОРО»**, 7-я и 8-я серии. Х/ф
23.00 , **4.15** «На старт!»
23.30 , **4.45** «Покер с резидентом. Дело 1963 года». Док. фильм
0.00 **«ИДИ И СМОТРИ»**. Х/ф

ТВ-1000

4.00 , **22.00** **«ДОЧЕРИ КОРОЛЯ»**. Мелодрама (Франция – Бельгия – Германия).
6.00 **«ВЕНЕЦИАНСКИЙ КУПЕЦ»**. Драма (США – Италия).
8.10 **«СВАДЬБА В СЕЗОН ДОЖДЕЙ»**. Комедия (США – Индия).
10.00 **«ТАЙНЫ ПРОШЛОГО»**. Драма (США).
12.00 **«ВАЛЬМОН»**. Мелодрама (Франция – США).
14.20 **«КАКОВО ВРАТЬ В АМЕРИКЕ»**. Мелодрама (США).
16.00 **«15 АВГУСТА»**. Комедия (Франция).
17.40 **«ТАЙНА ИМПЕРИИ»**. Драма (Дания – Бельгия).
19.25 **«ПОСЛЕДНИЙ ИМПЕРАТОР»**. Драма (Великобритания – Италия – Китай – США, 1987 г.)
Режиссер: Б. Бертолуччи. В ролях: Дж. Лоун, Дж. Чен, П. О'Тул.
История человека, в три года провозглашенного императором, в шесть – свергнутого, в двадцать шесть – взошедшего на престол. А закончившего свою жизнь простым садовником.
0.00 Playboy.

MTV

6.00 Музыка на завтрак.
10.00 «20-ка самых-самых».
11.00 Звездный стиль: Gwen Stefani.
11.30 RECORDные новости.
12.00 Большой киночарт.
12.30 X-Play.
13.00 Концертный зал.
14.30 «40 свадеб и 1 похороны».
15.30 Гид по стилю.
16.00 **«МЕЧТЫ АЛИСЫ»**.
17.00 «Сводный чарт».
18.00 Музыка навсегда.
18.30 Делаем кино.
19.00 **«КЛАВА, ДАВАЙ!»** Сериал
21.00 «Звезда танцпола».
22.00 «40 свадеб и 1 похороны».
23.00 «News International».
23.30 «Жестокие игры».
0.00 Концертный зал MTV: Avril Lavigne.
0.30 Музыка на ночь.

MEZZO

11.35 , **15.35, 20.50, 22.35** Дневник фестивалей.
11.45 Меццо для маленьких.
12.25 Молодые музыканты.
12.45 Портрет Марека Яновски.
13.15 Студия танца.
13.45 Н. Радулович. Сольный концерт.
14.40 Портрет Джеймса Ливайна.
15.45 «Похищение из сераля».
18.15 Жюль Массне «Вертер».
19.35 Акико Эби, сольный концерт.
21.00 Джаз в Вене 2004.
22.45 «Странник» с Уте Лемпер.
1.00 «Enter Achilles».

JETIX

8.00 **«ПИРАТ БЕШЕНЫЙ ДЖЕК»**.
8.20 **«КОТ ИК»**.
8.40 **«ГАДЖЕТ И ГАДЖЕТЯНЕ»**.
8.55 **«PUCCA»**.
9.15 **«ТОФУС»**.
9.40 , **10.05, 13.25, 19.50** **«ТОТАЛ СПАЙС»**.
10.30 , **20.15** **«НЕВЕРОЯТНЫЕ ПРИКЛЮЧЕНИЯ КОСМИЧЕСКОЙ КОМАНДЫ»**.
10.55 , **21.00, 0.05** **«А.Т.О.М.»**
11.20 , **16.35, 19.30** **«ЧТО С ЭНДИ?»**
11.45 , **18.40** **«ВЕДЬМА»**.
12.10 **«YIN YANG YO!»**
12.35 **«ШКОЛА СУРИКЕНОВ»**.
13.00 , **19.05** **«ДЕТКИ ИЗ КЛАССА 402»**.
13.50 **«ТОТАЛ СПАЙС»**.
14.15 **«СУПЕРГЕРОИ. ОБРАТНЫЙ ОТСЧЕТ»**.
17.10 **«ЛЮДИ В БЕЛОМ»**. Х/ф
20.35 , **1.15** **«КОРОЛЬ-ШАМАН»**.
21.20 , **21.45** **«НОВАЯ СЕМЕЙКА АДАМС»**.
22.10 , **0.50** **«ГАЛАКТИЧЕСКИЙ ФУТБОЛ»**.
22.35 **«БОРЦЫ С ЧУДОВИЩАМИ»**.
23.00 **«НЕВЕРОЯТНЫЙ ХАЛК»**.
23.20 , **23.45** **«СПАЙДЕРМЭН»**.
0.30 **«OBAN: ЗВЕЗДНЫЕ ГОНКИ»**.
1.35 **«КОРОЛЬ-ШАМАН»**.

ХОЛЛМАРК

1.00 **«НЕСМОТРЯ НА ВСЕ ПРЕПЯТСТВИЯ»**. Х/ф (США).
2.45 **«ЖИЗНЬ»**. Х/ф (Австрия).
4.30 **«ИСПЫТАНИЕ ДРУЖБЫ»**. Х/ф
6.00 **«МАК-БРАЙД: УБИЙСТВО В ЭФИРЕ»**. Детектив (США).
7.30 , **14.45** **«УБИЙСТВО ПО КОНТРАКТУ»**. Триллер
9.45 , **17.00** **«СЕМЬЯ В ПОДПОЛЬЕ»**. Х/ф (Канада).
11.30 , **18.45** **«ТЕРРОР В ГОРАХ»**. Х/ф
13.15 **«УБИЙСТВО НА ПРИЯТНОЙ УЛИЦЕ»**. Х/ф (Канада).
20.30 **«ДОКТОР МАРТИН»**, Х/ф ч. 4.
21.30 **«В СМЕРТЕЛЬНОМ ТУПИКЕ»**. Х/ф (США, 2000 г.)
Режиссер: М. Уоткинс. В ролях: Д. Карузо, Ч.С. Даттон, Д. Уоллрафф.
Кроткий и спокойный отец обвиненного в убийстве сына под дулом пистолета удерживает в заложниках членов жюри присяжных и заставляет прокурора заново расследовать преступление.
23.00 **«ДОКАЗАТЕЛЬСТВО ЛЖИ»**. Х/ф (США – Канада).

Муз-ТВ

5.00 , **7.00, 9.00, 17.15, 0.50, 2.45** «Муз-ТВ хит».
6.15 «Наше».
8.00 «Твой выбор».
9.50 «Мультяшка».
10.00 «Испытание верности».
10.30 «Стилистика».
11.00 «Премия Муз-ТВ 2007».
16.15 «Звездные будни». Дима Билан.
16.45 «Pro-кино».
18.00 Звезды зажигают.
18.55 «Pro-обзор».
19.30 Звезды зажигают.
20.25 «Звездные будни». Ксения Собчак.
21.00 «Ближе к звездам».
21.55 Звезды зажигают.
22.55 «Лола и Вирджиния».
23.10 «Азбука секса».
23.40 «Твой выбор».
2.00 «Наше».

MCM TOP

8.00 , **10.16** Лучшее. Утро.
11.00 , **15.00, 22.00** Лучшее. Микс.
14.00 Лучшее. Колледж.
18.11 Лучшее. Микс.
19.30 Лучшее. Колледж. Интерактив.
2.00 Лучшее. Новое.
3.00 Лучшее. Ночь.

РЕН-ТВ

6.00 Утренний музыкальный канал.
7.25 **«ТРОЙНОЕ ЗЕТ»**. Мультсериал (Франция).
7.50 **«ПЕРЕПУГАННЫЕ»**. Мультсериал (Франция).
8.15 **«Волшебное кольцо»**. Мультфильм
8.35 **«СИМПСОНЫ»**. Мультсериал (США).
9.25 **«ДОСПЕХИ БОГА»**. Боевик (Гонконг).
11.30 «Очевидец» представляет: самое шокирующее».
12.30 «24».
13.00 «Неделя».
14.00 «Громкое дело»: «Убийство на пляже».
14.30 «Лучшая история недели».
15.30 «Фантастические истории»: «Реинкарнация: тайны переселения душ».
16.30 , **3.00** **«СВЕРХНОВАЯ»**. Х/ф (США).
20.00 **«СВЕРХЪЕСТЕСТВЕННОЕ»**. Сериал (США).
22.00 «Фантастические истории»: «Ведьмы эры Водолея».
23.00 «Ретромания».
0.15 **«ЭММАНЮЭЛЬ И ЭРОТИЧЕСКИЕ ПЕРЕЖИВАНИЯ»**. Эротика (США – Франция – Ирландия – Голландия).
5.40 Ночной музыкальный канал.

XXI ВЕК

10.00 , **18.00, 2.00** **«ВЛЮБИСЬ В МЕНЯ, ЕСЛИ ОСМЕЛИШЬСЯ»**. Комедия (Франция).
11.35 , **19.35, 3.35** **«ЛИЧНЫЙ КОНТАКТ»**. Мелодрама (Германия).
13.10 , **21.10, 5.10** **«ЖИЗНЬ ДЖУЗЕППЕ ВЕРДИ»**, 4-я серия. Драма (Италия).
14.40 , **22.40, 6.40** **«15 АВГУСТА»**. Комедия (Франция).
16.15 , **0.15, 8.15** **«МАРОККО»**. Мелодрама (Марокко – Франция).

ТДК

7.00 , **0.15** Музыка на канале.
7.30 , **17.00** «Истории успеха».
8.35 , **11.00, 18.00** «Красотка».
9.00 «С добрым утром, любимая!»
10.00 , **19.00, 0.00** «Все лучшее, для Вас».
12.00 «Наши дети».
13.00 «Ваш доктор».
14.00 **«АРАБСКИЕ НОЧИ»**. Х/ф (США).
16.00 «Твой дом».
20.00 «Зеркало жизни».
21.00 «Ваш личный парапсихолог».
22.00 «Сексуальная революция».
23.00 «Территория моды».

МИР

6.55 Анонсы дня.
7.00 , **16.00** «Затерянные миры». Док. сериал
8.30 **«РИПЛИ В ПОИСКАХ НЕВЕРОЯТНОГО»**. Мультсериал
8.55 **«ЗАКОН ДЖУНГЛЕЙ»**, 6-я серия. Сериал
9.30 «Миллион вопросов о природе».
9.45 Кто лучше нас?
10.00 , **18.00** Комедийный коктейль.
10.30 Знаем русский.
11.30 «Хвост кометы»: Р. Рымбаева.
12.30 , **15.30, 18.30** «Новости Содружества».
13.00 Любимые актеры: Г. Волчек.
13.15 **«ВОЛНЫ ЧЕРНОГО МОРЯ»**, 2-я серия. Х/ф
15.00 Студия 60х90.
15.15 Семейный альбом.
17.00 Поэзия Армении.
17.15 Любовные истории.
17.45 Арт-революция.
19.10 Русская версия.
19.45 В нашу гавань заходили корабли.
20.45 «Тик-так».
21.00 «Вместе».
22.00 **«НА ЧУЖОЙ ВКУС»**. Х/ф
23.50 **«АМАЗОНКА ПИТЕРА БЕНЧЛИ»**, 8-я серия. Сериал

ШКОЛЬНИК

7.55 , **15.55, 23.55** Программа передач.
8.00 , **16.00, 0.00** «Москвоведение»: «Воробьевы горы».
8.30 , **16.30, 0.30** «Детская страничка».
«Утренняя разминка – зарядка».
«Отчего и почему».
М/ф **«Девочка в цирке».**
«Веселая семейка».
9.15 , **17.15, 1.15** «Музей технических изобретений»: «Музей гоночных автомобилей».
9.30 , **17.30, 1.30** «Победители. Моя война»: «И.И. Голоколенко – истребитель танков».
10.00 , **18.00, 2.00** «Белая смерть».
10.15 , **18.15, 2.15** «Готовим вместе».
10.30 , **18.30, 2.30** **«ПРИНЦ И НИЩИЙ»**. Фильм-детям
11.50 , **19.50, 3.50** «Давайте знакомиться».
12.05 , **20.05, 4.05** Мультфильм.
12.30 , **20.30, 4.30** «Педсовет».
13.00 , **21.00, 5.00** «Путешествия»: «Географическая энциклопедия. Республика Татарстан».
13.30 , **21.30, 5.30** «Экология литературы»: «Юрий Коваль».
14.10 , **22.10, 6.10** «Ванечка и Александр». Док. фильм
14.30 , **22.30, 6.30** **«БЕСПОКОЙНОЕ ХОЗЯЙСТВО»**. Комедия
15.50 , **23.50, 7.50** «Шеоры (Девочка)». Док. фильм

ФИЛЬМ ДНЯ — РОССИЯ, 21.25

«ГЛАВНЫЙ КАЛИБР». (Россия, 2006 г.)

В наше время героиням Елены Ксенофонтовой и Марии Куликовой придется пережить много страшного…

Режиссеры: Михаил Шевчук.

В ролях: Марат Башаров, Виктор Раков, Глафира Тарханова, Юрий Чернов, Елена Ксенофонтова, Мария Куликова.

Остросюжетный фильм. 1943-й год. «Русский Рембо» капитан Тенегин и его команда получают серьезное задание – найти нацистскую лабораторию, где разрабатывают уникальный химический стимулятор для военных. «Немецкое монпансье» превращает обычного человека в универсального солдата…