TV program

NEDELJA

NAŠ IZBOR

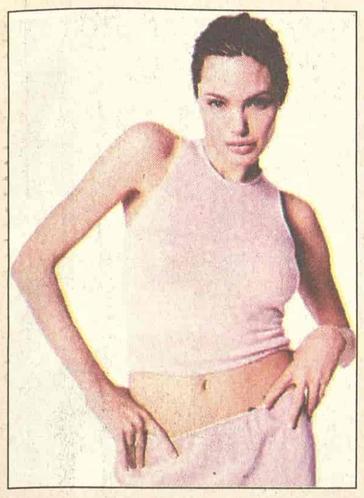

Ekspert

Kad ne zna šta će sa sobom, i kad ne snima ni jedan film, a to je veoma retko, onda prelepa Anđelina Džoli, čas posla, smisli kako da šokira javnost. Najnovije njeno priznanje je da je "ekspert u lezbijskom seksu", i to ovako objašnjava:

- Mislim da ako volite i želite da udovoljite ženi, naročito ako ste i sami žena, onda sigurno znate na koji način to da izvedete. **T. P.**

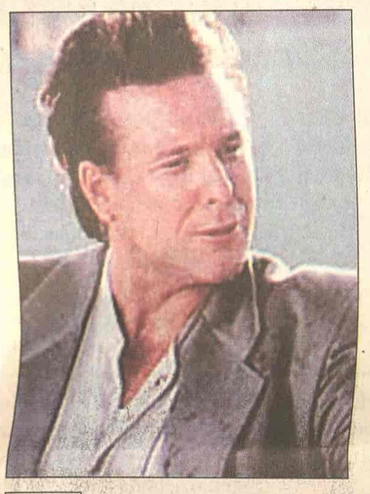

Pink 22.30

Anđeosko srce

Hari Ejndžel ima zadatak da pronađe pevača Džonija Fejvorita, ali Džoni ne želi da bude pronađen, a svi ljudi koje Hari kontaktira vrlo brzo bivaju ubijeni... Režija Alen Parker, igraju Miki Rurke (na slici), Lisa Bone, Robert de Niro.

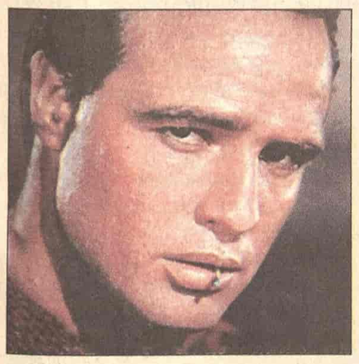

BK 9.30

Julije Cezar

Snimljen 1953. prema pozorišnom komadu Vilijama Šekspira, a u režiji Džozefa Menkieviča, u glavnim ulogama Luis Kelern kao Julije Cezar i Marlon Brando (na slici) kao Marko Antonije.

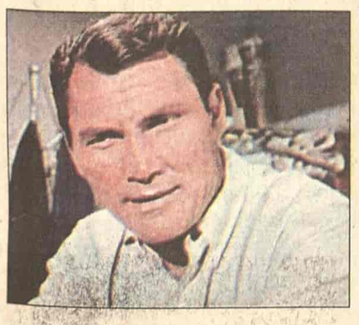

TV NS 1 20.00

Razgovor sa duhovima

Drugi deo filma o životu i radu Džejmsa Van Praga, svetski poznatog medijuma, čija je priča o životu nakon smrti postala bestseler... Glavne uloge tumače Ted Denison, Meri Stinbergen, Dajan Led i Džek Palans (na slici).

Njeni zvezdani padovi i usponi

Pre nešto više od pola godine simpatična komedija Denija de Vita, "Ljubavno gnezdo", prikazivana je i u našim bioskopima, a, eto, već je možete videti i na malom ekranu (nedelja, 21.50, RTS 1). Glavni junaci su Aleks i Nensi, mlad, srećan i uspešan par, koji ima sve u životu, osim jedne stvari koju očajnički žele - savršen stan na Menhetnu... Glavne uloge tumače Ben Stiler i Dru Barimor.

Glavna glumica već sama po sebi - priča je za sebe: među zvezdama sa holivudske A-liste ona ima najviši pedigre, unuka je legende Džona Barimora, dokazala je da se može postati dete-zvezda, utonuti u drogu, alkohol i filmove najgore C-produkcije, pa se ipak na velika vrata vratiti u sam vrh Holivuda. Privatni život Dru Barimor jednoga dana će zasigurno biti i ekranizovan, jer je čak i u holivudskoj "ludnici" gde je sve moguće i ništa nije neočekivano, ona ekstrem kakav se retko sreće. I sve to za tako malo godina života...

A šta znači "A lista"? Znači: dobre uloge u gledanim filmovima, višemilionske honorare, garantovano mesto na naslovnim stranama, a ponekad i "zlatnog ćelavka" (Oskar) ili "kuglicu" (Zlatni globus). Ali, pred lepom, i neosporno talentovanom glumicom, nove uloge (i novi izazovi) tek slede.

B. R.

Studio B 22.30

Džeki Braun

Džeki Braun je stjuardesa koja uvećava svoja oskudna primanja krijumčareći keš za prodavce oružja Ordela. Njen "posao" teče bez problema sve dok je policija ne uhapsi na aerodromu... Režija Kventin Tarantino, igraju Pem Grir, Robert de Niro, Semjuel El Džekson, Majkl Kiton, Bridžet Fonda (na slici) Robert Foster.

ART 13.30

Kuba sreće

Priča o čoveku sa snovima: Galo je krenuo da krstari Kubom i jedini prtljag mu je gitara. Oslobodio je sebe svih veza i počeo da komunicira sa ljudima i prihvata ih kao deo sebe... Nova poslatica za one koji su voleli film "Buena Vista". U ovom muzičkom filmu glavne uloge tumače Miguel de Mortales i Mirta Gonzales.

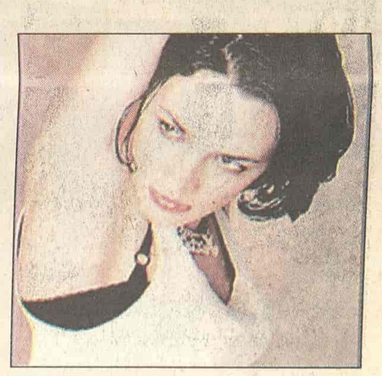

ART 22.30

Ujed ljubavi

Mladi Anton danju spava, a noću živi. Jedne noći prihvata da za milion franaka pronađe tipa za koga svi znaju, a niko ne zna kako izgleda... Režija Antonio Dekan, a glavne uloge igraju Giom Kane i Azia Arđento (na slici).

IZJAVA NEDELJE

On zna

Ronaldinjo, najbolji fudbaler sveta:

- Znam da nisam lep, ali sam zato šarmantan!

RTS 1

06.00 Vesti (09.00, 10.00, 11.00, 14.00, 16.00)
06.05 Jutarnji program
09.05 Nedeljom sa Žikom
11.05 Profil i profit
12.00 Dnevnik 1
12.30 Leti, leti pesmo moja mila
13.15 Agroinfo
13.30 Kvadratura kruga
14.02 Knjiga utisaka
14.30 Nedeljno popodne
16.02 Mira Adanja Polak i vi
16.45 FILM: Odvedeni: Sadašnjost
18.15 Šou Đorđa Balaševića
19.30 Dnevnik 2
20.05 SERIJA: Lavirint
20.50 Jednostavan život
21.50 FILM: Ljubavno gnezdo
23.30 Svet sporta
00.00 Dnevnik 3
00.15 FILM: Odvedeni: Sadašnjost
01.40 Mali koncert
02.00 Vesti (03.00, 04.00, 05.00)

RTS 2

06.00 Romska muzika
07.00 Amen ađes
07.45 Agroinfo
08.00 Znanje - imanje
09.00 Dozvolite...
10.00 FILM: Lagumi i zmajevi
11.44 SERIJA: Badži, mali helikopter
12.00 UNHCR - Vreme odluke
12.30 Nešto više
12.55 Most
13.25 Američki san
13.55 Fudbal: Hajduk - Partizan
16.00 Genius domus
16.25 Trag u prostoru
16.50 Zrno poštovanja
17.20 Sasvim prirodno
17.55 Rukomet: Kup kupova Zagreb - Partizan
19.30 Vrele gume
20.00 Koloseum
21.00 SERIJA: Karen Sisko
22.00 Tri godišnja doba
23.30 Tribali

3K

09.30 SERIJA: Zaustavljeni u razvoju
10.00 Gastronomski dnevnik V. Kostića
10.50 Time code
11.00 Mama, tata i ja
11.30 Lov i ribolov
12.00 Brendomanija
13.00 Džez fejs
14.00 3K Specijal
15.00 TV lica
16.00 SERIJA: Ciganke
17.00 SERIJA: Eva Mag
17.30 SERIJA: Zaustavljeni u razvoju
18.00 SERIJA: Dangube
18.30 SERIJA: Izlog strati
19.00 Na drugoj strani sveta
20.00 FILM: Pobednička eskadrila
22.00 SERIJA: Pokretne slike
22.30 Dodatno ubrzanje
23.30 3K koncert

PINK

08.00 O ljubavi je reč
09.00 Balkan Net
11.00 FILM: Betmen zauvek
13.10 Grand parada
14.00 Pravo lice, kviz
15.00 CALCIO: Milan - Sampdorija
17.00 SERIJA: Mješoviti brak
18.00 SERIJA: Okrug Oranž
19.00 TV na TV
20.00 SERIJA: Ljubav, navika, panika
20.30 FILM: Terminator 2
22.00 FILM: Anđeosko lice
00.30 FILM: Terminator 2
02.10 FILM: Anđeosko lice
04.00 Holivudska priča
05.00 SERIJA: Vila Maria

BK

06.00 SERIJA: Ružna Beti
07.30 Konji ponovo jure
08.15 Balkanski dečiji mozaik
09.00 Piši - briši
09.30 FILM: Julije Cezar
12.15 Top speed
12.45 Network
13.10 Ulovi trofej
14.00 Nije srpski ćutati
15.00 Pre i posle
15.55 Telefakt
16.10 Tabloid
17.30 Od bisera grana
18.55 Telefakt
20.00 Ipak se okreće
21.00 Španski fudbal
23.00 Biseri
23.55 Telefakt
00.20 Glas Amerike

B 92

08.05 Sunđer Bob
08.30 Ren i Stimpi
09.00 Znanje na poklon
10.30 Od srca, emisija o zdravlju
11.00 Vodič za roditelje
11.25 e-TV
12.00 Vesti B92 (14.00, 16.00)
12.10 SERIJA: Korak napred
13.45 Go Play around the city, best of
14.00 Vesti B92
14.03 Timofejev
15.00 Glamurama
16.08 Dnevna soba
17.00 SERIJA: Dinotopia
18.00 SERIJA: Moja porodica
18.30 Yellow cab
19.00 Sunđer Bob
19.15 Vesti B92
20.00 DNK: Priča o životu
21.00 Utisak nedelje
23.00 Vesti B92
23.15 NBA: Minesota - Dalas
01.15 DNK: Priča o životu
02.00 MTV Europe

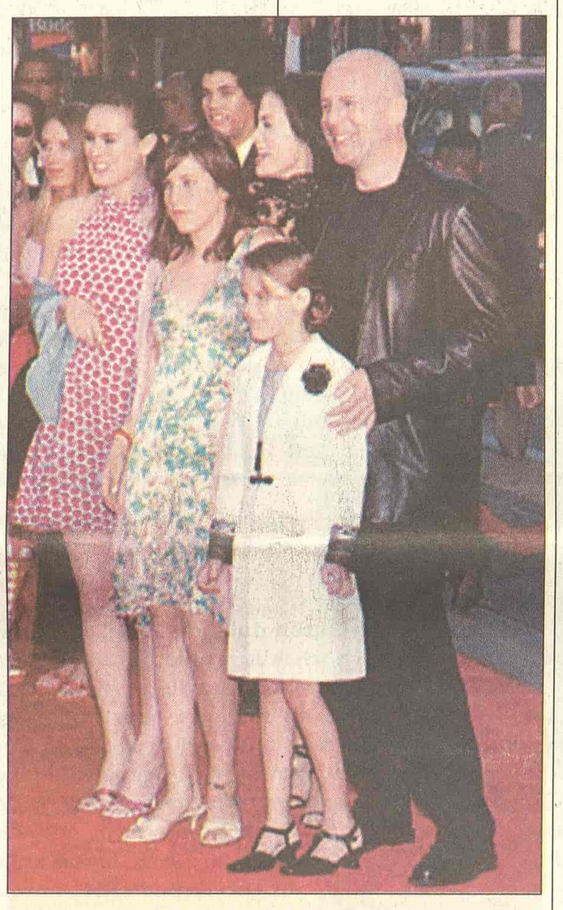

Brižni otac

Izgleda da ćerki Brusa Vilisa nije lako, ali još je teže momcima sa kojima izlazi. Naučen da na filmu "umre muški" tata Vilis tu veštinu, bar za sada, nije primenio ni na jednom momku sa kojim izlazi njegova najstarija ćerka Rumor, ali pretnje su žestoke i otvorene: njoj ni dlaka sa glave ne sme da fali, poručuje brižni otac, a momci nek vide šta će!

T. P.

TV POLITIKA

07.00 Politikino jutro
08.30 Putna torba
09.30 Hajde da se družimo
11.00 SERIJA: Devojke iz butika
12.00 FILM:
14.30 FILM:
17.00 FILM:
19.00 Dan
19.30 Stem 011
20.00 FILM:
21.30 Auto fleš
22.00 SERIJA: U dubini
23.00 Dan
23.30 Gate A 3
00.00 FILM:

TV STUDIO B

(Vesti na sat i pet minuta)
07.30 Ko jel ja - Peđolino
08.30 Sportsko srce
09.00 Beograd za decu
10.00 Beograd noću
11.30 Od A do Š
12.10 SERIJA: 18 točkova pravde
13.10 FILM: Dobri Vil Hanting
15.10 Putovanje po Italiji
16.10 SERIJA: Otkačena plavuša
16.30 Put vina
17.00 SERIJA: Instruktor
18.30 Džez portreti
19.05 Vesti u 7 i 5
19.28 Ta divna osTVarenja
19.30 Svetoskop
20.00 Pop korn
20.05 FILM: Luka anđela
22.05 Vesti u 10 i 5
22.30 FILM: Džeki Braun

TV ART

08.30 Kulinarske majstorije Čobija i Bate (11.45, 17.00, 19.30, 00.20) **11.30** Srpsko srpski rečnik **12.00** Ćirilica **13.15** Svećice i sveće (15.15, 19.20, 22.00, 00.15) **13.30 FILM:** Kuba sreće **15.30** Lek iz prirode **16.00** Gde na odmor **16.15** Jazzobličja **17.30** Art dokument **18.00** Tišina, snima se **18.30** Art dokument: Max Q **20.00** Ni tu ni tamo **21.40** Art moda **22.30 FILM:** Ujed ljubavi **00.35** SMS noć **03.00** Noćno nebo

SOS KANAL

08.05 Crtani film **09.00** Biramo za Vas **09.35** Crtani film **11.15** Horoskop **12.00** Naš doktor **13.00** Svedoci istorije **13.45** Fudbal 1. liga **15.00** Košarka **15.30** Odbojka **16.00** Rukomet **17.00** Brazilski điu đicu **17.30** Biramo za vas **17.45** Objektiv **19.00** Džuboks **19.15** Horoskop **19.45** Crtani film **20.00** Fudbal 2. liga **21.00** Rukomet - mlađe kategorije **22.00** Strong men **23.05** Odbojka **00.00** Noć za zaljubljene

TV NOVI SAD 1

06.00 Romske pesme i igre **07.00** Mi danas **08.00** Znaje imanje **09.00** Dozvolite **10.15** Ukus noći **12.15** Zoo plus **13.00** Maštaonica **14.05** Nešto posle dva **16.25** Muzički program **17.00** Dnevnik **17.30** Informativni program **18.00 FILM:** Poplava **19.30** Dnevnik **20.00 FILM:** Razgovor s duhovima, 2. deo **21.30** Duša ište pozorište **22.00** Vojvođanski dnevnik **22.20** Treće poluvreme **00.15 FILM:** Razgovor s duhovima, 2. deo

TV CG 1

07.00 Jutarnji program **09.00** Crtani film **09.30** Program za djecu **10.00** Vijesti (12.00, 14.00, 15.00) **10.05** Istorija plesa **11.05** Signali **12.10 FILM:** Zbogom trinaeste **13.25** Koncert pod maskama **14.05** Agrosaznanje **15.00** Narodna muzika **15.35** Koncert pod maskama **17.00** Tri priče **17.30** Sjećam se: Gojkova v rela Beran sela - Gojko Kastrović, r. **18.15** Balkanski dečji magazin To sam ja **18.30** Pokreni se **19.10** Crtani film **19.30** Dnevnik 2 **20.00** Globus **20.40** Odabrani trenutak **21.00** Top Volley **22.15** Live baby live **22.45** Dnevnik 3 **23.15 FILM:** Gornji dio rijeke

Televizije zadržavaju pravo izmene programa na dan emitovanja

SATELIT

HRT 1

08.35 SERIJA: Teletubbies **09.50 SERIJA:** Aladdin **10.10 SERIJA:** Timon i Pumbaa **10.40** Ciklus Columbo: Ugled iznad svega **14.00** Nedjeljom u dva **16.05 FILM:** Maldonadovo čudo **17.40 SERIJA:** Kad zvoni? **18.15** Piramida **20.05** Tko želi biti milijunaš?, kviz **21.05 FILM:** Duga mračna noć **23.15 FILM:** Osveta Pink Panthera

HRT 2

09.10 SERIJA: Vila Maria **14.00 SERIJA:** Sud i kazna **15.40 FILM:** Zvijezdani ratovi: Carstvo uzvraća udarac **17.55** Rukomet: Kup kupova: Zagreb - Partizan **19.45 SERIJA:** Simpsoni **23.50 SERIJA:** Zvjezdane staze

HALLMARK

07.15 SERIJA: Jedina ljubav Erica Segala **09.15 FILM:** Long way home **11.00 FILM:** Restess spirits **12.45 FILM:** Mr. Music **14.30 SERIJA:** Jedina ljubav Erica Segala **16.15 FILM:** Long way home **18.00 FILM:** Restess spiritis **19.45 SERIJA:** Wedding daze **21.30 FILM:** Anne Rice's: feast of all saints **23.15 FILM:** Free of Eden

NATIONAL GEOGRAPHIC

12.00 Raising of Hunley **13.00** Spinner Dolphins **14.00** Toyota Adventure **15.00** Megastructures **17.00** First Dog **18.00** Cheetans **19.00** Best Demolitions **20.00** Marine Machines **21.00** Air Crash **22.00** Interpol Investigates **23.00** Seconds From Dissaster **00.00** Frontlines

CNN

10.00 Larry King **11.00** World News **11.30** World Sport **12.00** World News **13.30** People In The News **17.00** World News **22.30** World Sport **00.00** World News **01.00** World News **03.00** Larry King Weekend **04.00** World Business ThisWeek

Meri Sent (TCM, 22.50)

TCM

21.00 Year of Living Dangerously Ul: Mel Gibson **22.50** All Fall Down Ul: Eva marie Saint **00.45** Split Ul: Jim brown **02.15** Wonderful World of the Brothers Grimm Ul: Laurence Harvey **04.20** Savage Messiah Ul: Dorothy Tutin

DISCOVERY

07.00 Scrapheap Challenge **08.00** Mystery of 3 Kings **09.00** Fishing Adventures **10.00** Mosquito **11.00** Lost Worlds **12.00** Extreme Machines **13.00** Scrapheap Challenge **14.00** Mystery of 3 Kings **15.00** Hitler's Women **16.00** Hidden **17.00** Dinosaur Planet **18.00** Blue Planet **19.00** Mythbusters **20.00** Raw Nature **21.00** Birth of Sports Car

EUROSPORT

08.30 Reli (SŠ Meksiko) **09.00** Alpsko skijanje (SK Lenzerheide) - LIVE **10.00** Nordijsko kombinovano skijanje (SK Oslo) - LIVE **11.00** Biatlon (SŠ Hocfilzen) - LIVE **11.30** Alpsko skijanje (SK Lenzerheide) - LIVE **12.30** Nordijsko kombinovano skijanje (SK Oslo) - LIVE **13.00** Biatlon (SŠ Hocfilzen) - LIVE **13.30** Ski skokovi (SK Oslo) **13.45** Ski skokovi (SK Oslo) - LIVE **15.30** Snukeer (Irish Masters) - LIVE: finale **18.00** Fight Club **20.00** Snukeer (Irish Masters) - LIVE: FINALE **23.15** Fudbal (Prvenstvo Grčke): Olympiakos - AEK Athens Eva