TV program

NAŠ IZBOR

Zajedno u reklami

Dejvid i Viktorija Bekam su dobili primamljivu ponudu da reklamiraju proizvode za kosu od jedne od najvećih kozmetičkih kuća "Loreal".

Ukoliko je prihvate bili bi prvi bračni par koji će se u reklamama za ovu kompaniju pojaviti zajedno. Honorar još nije utvrđen ali reč je o cifri od oko nekoliko desetina miliona funti.

T. P.

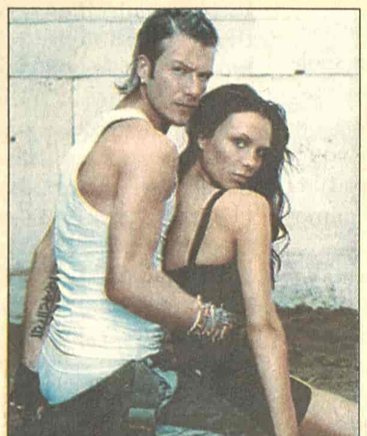

Dejvid i Viktorija Bekam

Pink 02.15

Kao Mona Liza

Kler Goldstin je nadareni pijanista. Odjednom sve kreće naopako. Ostaje bez dečka, stan joj je uništen u zemljotresu pa mora da se preseli kod roditelja. U tom haosu ona upoznaje Edija koji je možda ključ za njen izlazak iz problema...

Uloge: Eliot Guld, Ališa Vit, Harvi Firstin. Režija: Metju Hafman.

Ališa Vit

B 92 00.40

Ples u Lugnasi

U jednom irskom gradiću tridesetih godina prošlog veka živi pet neudatih sestara. Iako različitih karaktera, Kejt, Kristina, Megi, Agnes i Rouz, imaju podsvesnu želju da se oslobode okova siromaštva i pritiska male sredine...

Uloge: Meril Strip, Majkl Gabon, Ketrin Mekormak. Režija: Pat O'Konor.

Meril Strip

Maraja Keri

Neiskusna

Los Anđeles - Slavna američka pevačica Maraja Keri (35) iznenadila je svojom nedavnom izjavom da je do sada spavala sa manje od pet muškaraca.

"Mogu da izbrojim na prstima jedne ruke, pa i oni su suvišni, muškarce sa kojima je bilo nečega. Imala sam mnoge momke sa kojima nisam spavala", izjavila je nemačkom časopisu "Sinema" kako stoji na jednom od sajtova interneta.

Maraja je rekla da to nije zato što nije imala prilike za više ozbiljnih veza, već da je tako odlučila. Razlog takođe ne treba tražiti u pretpostavci da je se muškarci plaše, jer, kako je rekla, svaki muškarac koga pogleda misli da joj se dopada.

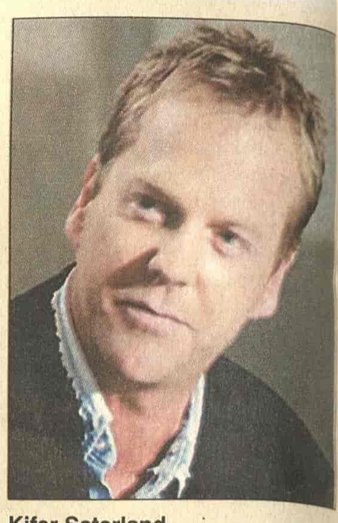

Kifer Saterland

CG 1 00.10

Poslednji dani Frenkija Muve

Frenki, sitan kriminalac je Salovu potrčko već 20 godina i nikad nije imao hrabrosti da mu se suprotstavi. Stvari počinju da se menjaju kada se Frenki zaljubi u Margaret, Salovu porno glumicu. Frenki nagovara Džoija, reditelja, da snimi pravi film sa Margaret, a on će za uzvrat da se kladi na konjskim trkama u njegovo ime. Sal otkriva da mu se radi iza leđa i surovo kažnjava Margaret i Džoija...

Režija: Peter Markle

Uloge: Denis Hopper, Kiefer Sutherland, Daryl Hannah, Michael Madsen

Merilin Monro, Lorin Beko i Beti Grejbl

RTS 1 14.00

Kako se udati za milionera

Tri manekenke sakupivši novac iznajmljuju luksuzni apartman u Njujorku. Cilj je da svaka "upeca" milionera i uda se za njega. U jednu od njih se zaista zaljubljuje milioner kao i ona u njega ali ga odbija misleći da je siromašan...

Režija: Žan Negulesko

Uloge: Merilin Monro, Beti Grejbl, Lorin Bekol, Kameron Mičel, Vilijam Pauel...

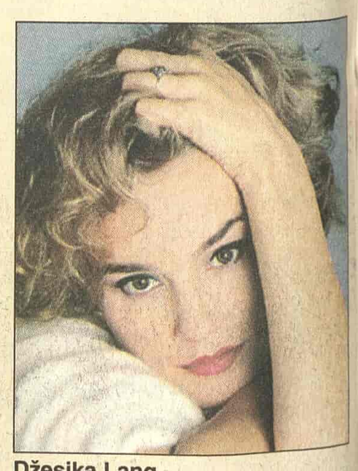

Džesika Lang

BK 21.10

Poštar uvek zvoni dva puta

Besposličar i lutalica u potrazi za hranom dolazi u krčmu na putu čiji je vlasnik stari Grk. Dobija posao pomoćnika. Ubrzo predmet njegovog interesovanja postaje gazdina mlada i zgodna žena. Njih dvoje prave plan da izvedu savršeno ubistvo...

Uloge: Džek Nikolson, Džesika Lang, Džon Kolikos. Režija: Bob Rafelson.

RTS 1

06.00 Vesti (svakog sata)
06.05 Jutarnji program
08.00 Jutarnji dnevnik
08.15 Jutarnji program
09.05 U zdravom telu
09.20 Kuvati srcem
09.35 Slagalica, kviz
10.05 Manastiri na Dunavu
11.05 **SERIJA:** Distrikt
12.00 Dnevnik 1
12.30 Kuvati srcem
12.45 **SERIJA:** Jača od sudbine
13.30 Knjiga utisaka
14.00 SAT
15.10 Sam protiv svih, kviz
16.03 **SERIJA:** Bolji život
17.00 Dnevnik TVNS
17.25 Šra radite, bre?
17.40 Beogradska hronika
18.30 Mačor super star
18.55 Slagalica
19.30 Dnevnik 2
20.00 **SERIJA:** Bolji život
21.00 Jednostavan život
22.05 Svedok
23.02 **SERIJA:** Odeljenje za ubistva
00.00 Dnevnik 3
00.15 **FILM:** U dubini

RTS 2

06.00 Prelistavanje: Pesma mog života
07.00 Prelistavanje: Gitarijada 2004.
08.00 **SERIJA:** Tintinove avanture
09.00 Trezor
10.00 **SERIJA:** Marselino
10.30 Stepenište
11.00 Đački Vukov sabor, 2.
11.25 Platoi zvuka: Džez - nove perspektive
11.58 Jovan i Nada Kolundžija
12.30 Put humanizna, reportaža
13.45 Kuvati srcem
14.00 **FILM:** Kako se udati za milionera
16.00 Ovo je Srbija
17.00 Srpski istočnici
17.30 Superheroji sa ostrva snova
18.00 Vrele gume
18.25 Pripovedanje Radoja Domanovića
18.55 Odbojka: Svtska liga, Poljska - SCG, prenos
20.45 Pojmovnik, naučni program
21.00 **FILM:** Moj sin fanatik
22.35 Kultomotivator, muzički program
23.00 Zanimljiva istorija: Automati za kocku
00.00 **SERIJA:** Dosije X

3K

09.30 **FILM:**
11.00 Promo
12.00 Skrivena kamera
13.00 U kadru
13.30 Gastronomski dnevnik
13.50 Tajm kod
15.00 Španska avantura
15.50 Tajm kod
16.00 **SERIJA:** Ciganke
17.00 **FILM:**
18.30 Mama, tata i ja
19.00 PR
19.30 Triki kviz
19.55 **SERIJA:** Ciganke
20.40 Lažnjak
21.00 Španska avantura
22.00 **SERIJA:** Dragnet
22.45 Tajm kod
23.00 Ugao
23.30 Skrivena kamera
00.15 3K SMS čet

PINK

05.15 **SERIJA:** Pozorište Reja Bredberija
06.00 **SERIJA:** Pokemoni
06.30 Magazin In
08.00 **SERIJA:** Ljubav je kocka
09.00 Balkan Net
10.00 **SERIJA:** Srce u plamenu
11.00 **SERIJA:** Nevina
12.15 Lepota, zdravlje i još ponešto
14.00 Magazin In
16.10 **SERIJA:** Čari
17.00 **SERIJA:** Nevina
17.50 **SERIJA:** Srce u plamenu
18.45 Skrivena kamera
19.20 **SERIJA:** Pokemoni
20.00 **SERIJA:** Ljubav je kocka
20.55 Grand show
23.15 Sanimetar
00.40 **FILM:** Posmatrači
02.15 **FILM:** Kao Mona Liza

BK

Naslovi od 05.55 svakog sata
05.55 Budilnik
10.00 Bau bau
10.10 Konan
11.00 **SERIJA:**
12.00 **SERIJA:** Ružna Beti
14.00 Suočavanje
15.55 Telefakt
16.10 **SERIJA:**
17.20 **FILM:** Bonano 4. deo
18.55 Telefakt
20.00 Bez milosti
20.15 Femili razglednica
21.10 **FILM:** Poštar uvek zvoni dvaput
23.25 Arsenal
23.55 Telefakt
02.00 Suočavanje
04.00 Preko ivice

B 92

07.00 Regretsi
08.07 Sunđer Bob
08.25 Go Play
08.55 Šta jedemo
09.30 Proces TV
14.10 **SERIJA:** Kneginja Anastazija
15.03 Putovanje u Meku
16.00 **SERIJA:** Bolnica na kraju grada
16.55 Go Play
17.03 **SERIJA:** Vil i Grejs
17.30 **SERIJA:** Dadilja
18.03 **SERIJA:** Kneginja Anastazija
19.15 Vesti B92
20.00 Ovo vas još nisam pitala
21.00 Glamurama
22.00 Vesti B92
22.30 **SERIJA:** Dadilja
23.00 **SERIJA:** Istražitelji iz Majamija
00.05 Go Play
00.10 **SERIJA:** Vil i Grejs

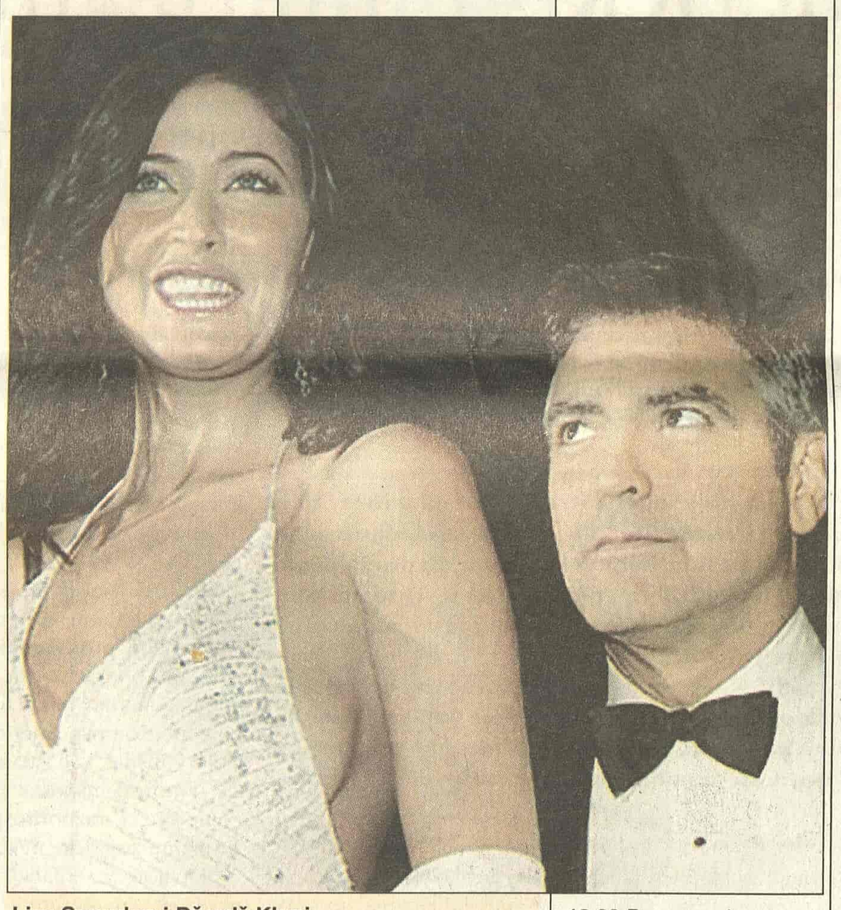

Liza Snoudon i Džordž Kluni

Kluni ponovo slobodan

Džordž Kluni i Liza Snoudon više nisu zajedno. Ovaj par, koji se upoznao još 2000. godine, posle mnogobrojnih raskida i ponovnog vraćanja jedno drugom okončao je svoju vezu koja je ukupno trajala oko godinu dana.

00.40 **FILM:** Ples u Lugnasi

POLITIKA

07.00 Politikino jutro
08.00 Ordinacija
08.15 Putujmo zajedno
09.00 Zdravo je pravo
09.30 **SERIJA:** Romantična opsesija
12.00 Zdravo je pravo
13.00 Gejm over
14.00 Pariski krug
15.00 **SERIJA:** Romantična opsesija
16.00 Putujmo zajedno
17.00 Ordinacija
18.00 Neponovljivo
18.30 Auto market
19.00 Dan
20.00 **SERIJA:** Romantična opsesija
21.00 Problem
23.00 Dan
23.30 **FILM:**

TV STUDIO B

(Vesti na svaki sat i pet minuta)
07.05 Beograde, dobro jutro
11.10 Intervju gledalaca
12.10 **SERIJA:** Općinjeni
13.10 **FILM:** Duga tišina
15.10 **SERIJA:** Otkačena plavuša
15.30 Kar fešn
16.10 Beograde, dobar dan
17.15 **SERIJA:** Tim snova
18.00 Svet novca
18.35 Recepti Laure Ravajoli
19.05 Vesti u 7 i 5
19.35 Gradski dnevnik
19.50 Vesti iz sveta
20.00 U susret
21.00 **SERIJA:** Općinjeni
21.50 Odgovorno
22.05 Vesti u 10 i 5
22.30 **SERIJA:** Otkačena plavuša
23.00 **SERIJA:** Tim snova
00.15 **FILM:** Granica

ART KANAL

08.30 Kulinarske majstorije
10.35 Program plus
11.30 Art fantazija
12.30 Kulinarske majstorije
13.30 **FILM:** Nekog drugog dana
16.00 Popodne na Artu
17.30 Kultura stanovanja
18.10 Gde na odmor
18.30 Program plus
19.20 Svećice i sveće
20.00 Filmski vodič
20.10 Art Teatar
21.10 Vitafon
22.30 **FILM:** Živeti svoj život
01.00 SMS noć
03.00 Noćno nebo

STANKOM

09.00 Tripl Zed 10.00 SMS buđenje 13.00 **SERIJA:** Nevestin veo 14.00 Psihologija danas 15.00 **SERIJA:** Nestašne godine 16.00 **SERIJA:** Snaga ljubavi 17.00 Tripl Zed 17.30 SMS randevu 19.00 **SERIJA:** Nevestin veo 20.00 **SERIJA:** U srcu grada 21.00 **SERIJA:** Snaga ljubavi 22.30 **SERIJA:** Nestašne godine 23.30 SMS randevu

PALMA

08.10 **SERIJA:** Zemlja nade 09.00 Muzika za dobro jutro 11.05 Pusti nešto narodno 12.05 Mali koncert 13.05 Pusti nešto narodno 14.00 Zabavi me 16.25 Pusti nešto narodno 17.00 **SERIJA:** Zemlja nade 18.00 Muzički miks 19.00 Astro prsten 20.00 Kviz: Tragač 21.00 SMS **TV**

KOŠAVA

09.00 Bioklinika 10.00 Hepi aur 10.25 Astrologos 11.00 Okvir za sliku 12.00 **SERIJA:** Anastasija 13.00 SMS džuboks 16.00 Reč po reč 17.00 Hepi aur 17.25 Astrologos 18.05 SMS oglasi 19.05 SMS džuboks 20.05 Spajalica 21.05 **SERIJA:** Anastasija 22.05 SMS oglasi 23.05 SMS džuboks 24.00 Fantastik erotika 00.45 Seksi najt

TV NOVI SAD 1

07.00 Jutarnji program 08.30 **SERIJA:** Izlog strasti 09.05 Odiseja filma 09.34 Pedagoška klackalica 10.05 Sa stilom 12.15 Koncert u podne 13.02 **SERIJA:** Džozef Konrad 14.05 Odiseja filma 15.02 **FILM:** Mali Ben 17.00 Dnevnik 17.30 **SERIJA:** Izlog strasti 18.00 Novosadske razglednice 19.30 Dnevnik 20.00 **SERIJA:** Zaljubljenici u pučini 21.00 Kulturno-umetnički program 22.00 Vojvođanski dnevnik 22.20 Petkazanje 00.00 Ponoćni dnevnik 00.15 **FILM:** Mali Ben

TV CRNA GORA 1

07.00 Jutarnji program 09.30 **SERIJA**: Veseljko i Točo 10.00 Vijesti (12.00, 14.00) 10.05 Obrazovni program 12.10 **SERIJA:** Osveta ljubavi 13.00 **SERIJA:** Leoneov život 14.05 Ravnoteža 15.10 Meridijani 15.30 Dnevnik 1 15.45 Obrazovni program 17.15 Lajmet 17.30 **SERIJA:** Osveta ljubavi 18.30 Podgorička hronika 19.00 Ispeci pa reci 19.30 Dnevnik 2 20.00 **SERIJA:** Leoneov život 21.00 Otvoreno 22.30 Meridijani 22.45 Dnevnik 23.05 Tribunal 23.35 Porodični album 00.10 **FILM:** Poslednji dani Frenkija Muve

Televizije zadržavaju pravo izmene programa na dan emitovanja

KABLOVSKA

HRT 1

12.30 **SERIJA:** Zrela ljubav 13.20 Maja: Putovanja, talk-show 14.10 **SERIJA:** Ed 15.30 Nora Fora, igra za mlade 16.20 Putovanje oko svijeta: Neobični peruanski svijet 23.20 **SERIJA:** Prijevara 01.30 **SERIJA:** Whoopi

HRT 2

08.00 **SERIJA:** Teletubbies 08.25 Žutokljunac 09.20 Hej Kitty, crtani film 09.30 Zdravo maleni - kronika 45. međunarodnog dječejeg festivala Šibenik 09.45 Konan, crtana serija 12.00 **SERIJA:** Zvijezdane staze: Enterprise 1 14.45 **FILM:** Dama s kamelijama 19.35 **SERIJA:** Obiteljske nevolje 20.40 **SERIJA:** Jesam te! 23.55 **FILM:** Razneseni

NOVA TV

10.15 **SERIJA:** Rubi 11.15 **SERIJA:** Zatočenica 12.15 **SERIJA:** Ciganke 13.25 **SERIJA:** Šaljivi kućni video 13.55 **SERIJA:** Dream Team 14.25 **SERIJA:** Izlog strasti 15.00 **SERIJA:** Nauči me voljeti 16.00 **SERIJA:** Ciganke 16.55 **SERIJA:** Zatočenica 17.50 **SERIJA:** Rubi 20.00 **SERIJA:** Naša mala klinika 21.00 **FILM:** Dvostruki zavodnik 00.05 **SERIJA:** Pripravnik

An Šeridan (TCM, 03.05)

HALLMARK

09.00 **SERIJA:** Barbara Tejlor Bredford 10.45 **FILM:** Ošamućena venčanjem 12.30 **SERIJA:** Mekleodove ćerke 13.15 **FILM:** Frenki i Hejzel 14.45 **FILM:** Trag do Houl Rouza 16.30 **SERIJA:** Barbara Tejlor Bredford 18.15 **SERIJA:** Mekleodove ćerke 19.15 **FILM:** Rano jutarnje svetlo 21.00 **SERIJA:** Džordanino raskršće 22.00 **FILM:** Hotel taoca 23.45 **FILM:** Crna lisica Dobri i loši ljudi

TCM

21.00 Ice Station Zebra Ul: Rock Hudson 23.25 Whose Life is it Anyway? Ul: Richard Drefuss 01.20 A Patch of Blue Ul: Shelley Winters 03.05 San Quentin Ul: Ann Sheridan 04.20 High Wall Ul: Robert Taylor