ТЕЛЕСКОП

ТЕЛЕПРОГРАММА
С 4 ДЕКАБРЯ ПО 10 ДЕКАБРЯ

ОРТ • РТР • ЯНТАРЬ • ПРЕМЬЕР • КАСКАД • ТНТ • ТВЦ • НТВ • ТВ6

СКАНВОРД • КОНКУРСЫ

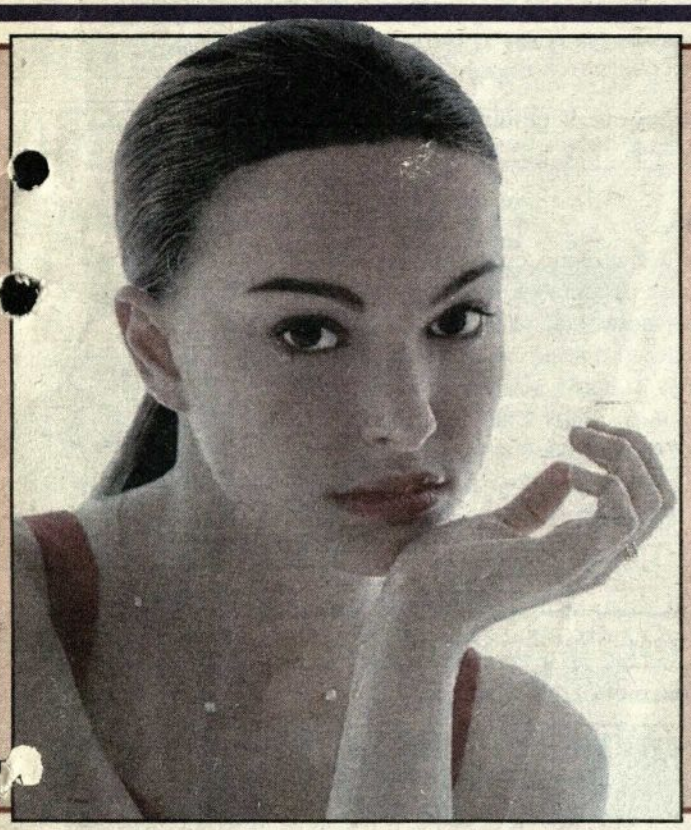

«ЛЕОН».

ВОСКРЕСЕНЬЕ. ТВЦ. 20.45.

Боевик. Леон - наемный убийца экстра-класса. Он убивает за деньги и делает это профессионально и безупречно. Но только тогда, когда ему это нужно. И всегда соблюдает кодекс чести... А по соседству с ним живет семья девочки по имени Матильда. Папа Матильды задолжал мафии за наркотики, бандиты врываются к ним в квартиру и убивают всех - отца, мать и братишку. Матильде чудом удается спастись - ее приютил у себя Леон. А она попросила его научить ее убивать. Чтобы отомстить... Но Леон учит девочку терпимости и настолько привязывается к Матильде, что готов умереть за нее.

Режиссер - Л. Бессон. В ролях: Ж. Рено, Н. Портман (на фото), Г. Олдмэн. Франция - США, 1994 г.

«ЖЕСТЯНОЙ КУБОК». СУББОТА. ОРТ. 22.00.

Комедия. Главный герой - неудачник, испортивший карьеру из-за своего упрямства, нерасчетливости и желания всегда идти ва-банк. Но он хорошо играет в гольф и дает уроки красавице-психотерапевту. Она невеста расчетливого и подлого чемпиона по гольфу Дона Джонсона. Невеста, естественно, через какое-то время падает в объятия неудачника, а тот, воодушевленный сеансами психотерапии, творит чудеса на Открытом национальном чемпионате по гольфу.

Режиссер - Р. Шелтон. В ролях: К. Костнер (на фото), Р. Руссо. США, 1996 г.

ПРОДЮСЕРСКИЙ ЦЕНТР «СВЕЖИЙ ВЕТЕР» ПРЕДСТАВЛЯЕТ:

ИНТЕРАКТИВНОЕ ТОК-ШОУ

САМЫЕ ОТКРОВЕННЫЕ ОТВЕТЫ ГОРЯЧИЕ ВОПРОСЫ

ГТРК "Янтарь", воскресенье 10 декабря - 10.30

Телекоммуникации и связь

Газета, с которой люди **ВЫИГРЫВАЮТ!**

В январе подписавшиеся на три или шесть месяцев 2001 года примут участие в розыгрыше призов -

ТЕХНИКИ ДЛЯ ДОМА

Подписку можно оформить до 20 декабря в любом почтовом отделении, в газетных киосках «Пресса», «Комсомольская правда», а также вызвать агента по тел.: 43-66-25

1 месяц -12 р. 60 коп., 3 месяца - 37 руб. 80 коп., 6 месяцев - 75 руб. 60 коп. (до востребования - 61 руб. 80 коп.)

ПОНЕДЕЛЬНИК 4 ДЕКАБРЯ

«АМАЗОНКА». РТР. 16.30.

Первая серия нового приключенческого сериала. Самолет, летевший над джунглями, потерпел крушение. Но нескольким пассажирам удалось спастись. Местные власти и не думают их искать, считая людей погибшими. Поэтому им приходится самим выбираться из диких зарослей к цивилизации. Эти люди никогда не видели змей, им не приходилось спать на деревьях. Теперь же это станет неотъемлемой частью их будней. В джунглях путешественников ждут и другие суровые испытания.

Режиссер - Дж. Кассар. **В ролях:** С.Т. Хауэлл, К. Альт, К. Мартин. США, 1999 г.

ВТОРНИК 5 ДЕКАБРЯ

«ВХОД В ЛАБИРИНТ». ОРТ. 12.05.

Первая серия советского сериала. Главный герой - честный и ответственный следователь. Он занимается расследованием преступления, которое совершил милиционер. В ходе работы следователь приходит к выводу, что в деле замешаны высокопоставленные чиновники и речь идет о больших деньгах, о теневой экономике. Параллельный сюжет фильма рассказывает о жизни средневекового алхимика, имеющего немало общего с одним из героев криминальной истории.

Режиссер - В. Кремнев. **В ролях:** И. Костолевский, Ю. Назаров, Н. Харахорина. СССР, 1989 г.

СРЕДА 6 ДЕКАБРЯ

«МИССИС МАНК». ТВ 6. 23.40.

Драма. Пожилая миссис Манк берет к себе в дом еще более старого полупарализованного Патрика. От него отказались все его родственники, собиравшиеся отдать беднягу в дом престарелых. Оказывается, миссис Манк много лет назад была любовницей этого женатого человека, даже родила ему дочь, хотя он вынуждал ее сделать аборт. И приютила она его не столько из любви, сколько из желания высказать Патрику все, что она о нем думает. Теперь каждый день - сплошное выяснение отношений.

Режиссер - Д. Лэдд. **В ролях:** Д. Лэдд, Б. Дерн, К. Престон. США, 1995 г.

ЧЕТВЕРГ 7 ДЕКАБРЯ

«СТАРИКИ-РАЗБОЙНИКИ». ОРТ. 21.00.

Комедия. Старые друзья - следователь прокуратуры Мячиков и инженер Воробьев, - несмотря на преклонный возраст, не собираются уходить на пенсию. Воробьев остается в родном коллективе, а вот Мячикову грозит увольнение. Воробьев разрабатывает план действий. Он уговаривает друга украсть из музея ценную картину. Найти ее сможет, естественно, только Мячиков, доказав тем самым свою полезность обществу. Старики-разбойники приступают к выполнению плана...

Режиссер - Э. Рязанов. **В ролях:** Ю. Никулин, Е. Евстигнеев, О. Аросева. СССР, 1971 г.

ПЯТНИЦА 8 ДЕКАБРЯ

«В ЗЕРКАЛЕ ВЕНЕРЫ». РТР. 13.30.

Сериал. У героини этой истории Катерины есть все: престижная работа, взрослый сын и любимый спорт - разбивание мужских сердец. Модные художники, элитные дизайнеры, известные ученые, поскуливая, ждут мановения тонкого пальчика, а она с упоением водит их за нос. И издевательски считает трофеи: "За один уик-энд пара признаний в любви и одно приглашение заняться любовью в машине". Катерина намерена показать сильной половине человечества кузькину мать во всей ее красе. Сама влюбляться не собирается, но у Амура на сей счет свои мысли...

Режиссеры - Л. Крымский, А. Максимков. **В ролях:** В. Корхина, А. Коваль, И. Мазуркевич. Россия, 1998 г.

СУББОТА 9 ДЕКАБРЯ

«ГОЛУБАЯ БЕЗДНА». НТВ. 21.45.

Драма. Двое друзей-ныряльщиков, Жак и Энцо, с детства соревнуются между собой. Оба ныряют на глубину, и соревнование на чемпионатах мира практически идет только между ними. Симпатичная работница страхового агентства, случайно увидев Жака, влюбляется в него с первого взгляда. Уже будучи беременной, она следует за ним в Перу, Сицилию, где становится свидетельницей непрекращающегося поединка между друзьями. Энцо по неосторожности погибает...

Режиссер - Л. Бессон. **В ролях:** Р. Аркетт, Ж. Рено. Франция - Италия, 1988 г.

ВОСКРЕСЕНЬЕ 10 ДЕКАБРЯ

"ОСТРЫЕ ОЩУЩЕНИЯ". ОРТ. 23.10.

Триллер. Молоденькая студентка обладает необычными способностями, она может рассказать обо всем, что происходило с тем или иным предметом, стоит ей только дотронуться до него. Однажды к ней в руки попадает платье девушки, которая несколько лет назад была убита. Теперь героиня озабочена идеей найти ее убийцу. А маньяк тоже не дремлет и выходит на охоту. И у него есть преимущество: он знает, на что способна соперница. Кто быстрее нанесет удар?

Режиссер - Б. Грант. **В ролях:** Э. Робертс, К. Урер, Р. Перлман. США, 1994 г.

ТРЕБУЮТСЯ
МЕНЕДЖЕРЫ И РАСПРОСТРАНИТЕЛИ
газет в Калининграде и области.
ТЕЛ.: 43-13-18

ВЕЛОСЕРВИС
ВЕЛОСИПЕДЫ
ПОДРОСТКОВЫЕ
ДОРОЖНЫЕ
ГОРНЫЕ
ДЕТСКИЕ
ШИНЫ
РЕМОНТ
ЗАПЧАСТИ
Сезонная распродажа
Калининград, Московский пр-т,123, телефон: 33-92-98 с 10 до 19, суббота - с 10 до 17
выходной - воскресенье

Альфа-мебель
производим корпусную
МЕБЕЛЬ
для дома, офиса, магазина, бара
Широкая гамма размеров и цветов
Услуги дизайна, доставка БЕСПЛАТНО!
Офис: ул.Старопрегольская, 10а, тел.: 44-21-72

ПОНЕДЕЛЬНИК 4 ДЕКАБРЯ

ОРТ

5.00 "Доброе утро". Телеканал.
8.00 Новости.
8.20 "ВАВИЛОНСКАЯ БАШНЯ". Сериал.
9.25 "Что? Где? Когда?" 25 лет в эфире".
11.00 Новости (с сурдопереводом).
11.15 "Добрый день". Телеканал.
12.45 "ИВАН ВАСИЛЬЕВИЧ МЕНЯЕТ ПРОФЕССИЮ". Комедия.
13.30 "Вместе". Новости из стран СНГ.
14.00 Новости (с сурдопереводом).
14.20 "Все псы попадают в рай". Мультсериал.
14.45 "Звездный час".
15.15 "... До шестнадцати и старше".
15.55 "ВАВИЛОНСКАЯ БАШНЯ". Сериал.
17.00 Новости.
17.25 "Женщины в разведке". Док. цикл о женщинах.
18.00 "Жди меня".
18.45 "УСКОРЕННАЯ ПОМОЩЬ-2". Сериал.
19.20 "ЧЕРНАЯ КОМНАТА". Сериал.
19.45 "Спокойной ночи, малыши!"
20.00 "Время. Информационный канал".
21.00 "СЕКРЕТНЫЕ МАТЕРИАЛЫ" ("X-FILES"). Сериал.
22.45 "Взгляд".
23.30 Новости.
23.45 "ЧЕЛОВЕК НИОТКУДА". Сериал. (До 0.40).

РТР

5.00, 6.00, 7.00, 8.00 "Вести".
5.15, 5.30 "Доброе утро, Россия".
5.20, 6.15 "Семейные новости".
5.50, 7.50 "Городские новости".
6.30 "Бюро вопросов, бюро ответов".
6.50, 8.15 "Черным по белому".
7.30 "Москва - Минск".
8.20 "Дежурная часть".
8.35 "Телепузики".
9.00 "МАНУЭЛА". Сериал.
10.00 "Вести".
10.30 "САНТА-БАРБАРА". Сериал.
11.30 "Что хочет женщина". Ток-шоу.
12.00 "Новая "Старая квартира".
13.00 "Вести".
13.30 "ЧЕРНАЯ ЖЕМЧУЖИНА". Сериал.
14.25 "БОГАТЫЕ И ЗНАМЕНИТЫЕ". Сериал.
15.25 "ДРУЗЬЯ-1". Сериал.
16.00 "Вести".
16.30 "АМАЗОНКА". Сериал.
18.00 "ИСТОРИЯ ЛЮБВИ". Сериал.
19.00 "Вести".

6-й канал

19.30 "Подробности".
19.50 "Джентльмен-шоу".
20.25 "Аншлаг" и Ко".
21.30 "Архивные тайны".
22.00 "Вести".
22.30 "После "Вестей".
22.40 "ПРОФИЛЬ УБИЙЦЫ". Сериал.
23.35 "И дольше века..."
0.15 "Дежурная часть".
0.25 Прогноз погоды. (До 0.28).

ЯНТАРЬ

19.30 "Имею право".
20.00 "Благословение".
20.15 "Советы садоводам".
20.40 "Спи, моя радость!"
20.50 Реклама.
21.00 "Вчера. Сегодня. Завтра".
21.20 Реклама.
21.25 "Глядя на город".
21.35 "Диалоги в студии".
21.50 "Прерванный полет". Архивариус.
22.00 "Вести". (РТР).
22.30 "ПРОТИВОСТОЯНИЕ". Худ. фильм. (До 23.30).

6-й канал

22.00 "Тайны, магия, волшебство".

ПРЕМЬЕР

17.00 Программа передач, реклама.
17.05 "СЛУЧАЙ В АЭРОПОРТУ". Детектив. 1-я серия.
18.30 "Крот и его друзья". Мультсериал.
18.40 "Мир Денди".
19.00 "Окрест".
19.15 "Власть и магия".
19.20 "Рецепты". (До 19.30).

КАСКАД

7.00 "Ранняя пташка".
9.00 "Инфомикс".
10.00 "Детский мир".
10.30 "ПОСТРЕЛЯТА". Сериал.
11.00 "Сегодня".
11.30 "Вчера в "Итогах".
12.45 "Куклы".
13.00 "Сегодня".
13.35 "Итого" с Виктором Шендеровичем".
14.00 "Старый телевизор".
15.00 "Сегодня".
15.30 "Интересное кино".
16.00 "Сумерки". Ток-шоу.
16.35 "Впрок".
16.45 Музыка на канале.

34 КАНАЛ

6.00 "Сегодня утром".
6.30 "Победоносный голос верующего". Христианская программа.
7.00 "Информикс".
7.45 Музыка на канале.
8.00 "МАРИСОЛЬ". Сериал.
9.00 "Из жизни женщины".
9.30 "ДИАГНОЗ: УБИЙСТВО" Сериал.
10.25 "Магазин на диване".
10.35 "ПОВЕЛИТЕЛЬ ЗВЕРЕЙ". Сериал.
12.30 Телемагазин.
13.30 "САН-ТРОПЕ-2". Сериал.
14.30 "Воины мифов – хранители легенд". Мультсериал.
15.00 "ПРИКЛЮЧЕНИЯ ШВЕЙЦАРСКОЙ СЕМЬИ РОБИНСОН". Сериал.
15.30 "ВЛАСТЬ ЖЕЛАНИЯ". Сериал.
16.30 "Верите ли вы в это?" Док. сериал.
17.00 "ВСЕ ЛЮБЯТ РЭЙМОНДА-3". Комедия.
17.30 "Из жизни женщины".
18.00 "Сегодня".
18.30 "СОЛДАТ УДАЧИ ЛТД: СПЕЦНАЗ". Сериал.
19.30 "Инфомикс".
20.10 "Визави".
20.30 "РИСК БЕЗ КОНТРАКТА". Боевик.
22.25 "Краузен" в Калининграде представляет:
22.45 "Страсти по Соловьеву".
23.20 "УЛИЦА ЛЮБВИ". Сериал.
0.55 "Глобальные новости".
1.00 "Инфомикс".
По окончании музыкальная программа MTV (прямая трансляция до 5.00).

ТНТ

6.00 "Воины мифов - хранители легенд". Мультсериал.
6.30 "На свежую голову!"
8.00 "МАРИСОЛЬ". Сериал.
9.00 "Из жизни женщины".
9.30 "ДИАГНОЗ: УБИЙСТВО". Сериал.
10.25 "Магазин на диване".
10.35 "ПОВЕЛИТЕЛЬ ЗВЕРЕЙ". Сериал.
12.30 Телемагазин.
13.30 "САН-ТРОПЕ-2". Сериал.
14.30 "Воины мифов - хранители легенд". Мультсериал.
15.00 "ПРИКЛЮЧЕНИЯ ШВЕЙЦАРСКОЙ СЕМЬИ РОБИНСОН". Сериал.
15.30 "ВЛАСТЬ ЖЕЛАНИЯ". Сериал.
16.30 "Верите ли вы в это?" Док. сериал.
17.00 "ВСЕ ЛЮБЯТ РЭЙМОНДА-3". Сериал.
17.30 "Из жизни женщины".
18.00 "ДЕРЗКИЕ И КРАСИВЫЕ". Сериал.
18.25, 1.00 "Глобальные новости".
18.30 "СОЛДАТ УДАЧИ ЛТД: СПЕЦНАЗ". Сериал.
19.30 "Сегоднячко".
20.00 "Сегодня в столице".
20.30 "РИСК БЕЗ КОНТРАКТА". Боевик.
22.25 "Сегодня в столице".
22.40 "Ва-банк".
22.45 "Страсти по Соловьеву".
23.20 "УЛИЦА ЛЮБВИ". Сериал.

ТВ-ЦЕНТР

Профилактика до 17.00.
17.00 "События. Время московское".
17.05 "Выход рядом".
18.50 Смотрите на канале.
19.00 "События. Время московское".
19.45 "МЕЛОЧИ ЖИЗНИ". Сериал.
20.40 Прогноз погоды.
20.45 "ЖАРА В ЛОС-АНДЖЕЛЕСЕ". Сериал.
21.45 "Особая папка".
22.15 "Времечко".
22.45 "Петровка, 38".
23.00 "События. Время московское".
23.15 "Ночной полет".
23.55 "События. Время московское".
0.10 "Интернет-кафе". (До 0.40).

НТВ

5.00, 5.30, 5.45, 6.00, 6.30, 6.45, 7.00, 7.30 "Сегодня утром".
5.15, 7.15 Спорт, погода.
5.20, 6.15 "Криминал".
5.35, 6.50 "Большие деньги".
5.50 "Впрок".
6.20, 7.20 "Карданный вал".
6.35 Мультфильм.
7.45 "АГЕНТ НАЦИОНАЛЬНОЙ БЕЗОПАСНОСТИ". Сериал.
9.00 "Сегодня".
9.25 "ЛЮБОВЬ И ТАЙНЫ САНСЕТ БИЧ" Сериал. (США)
11.00 "Сегодня"
11.30 "Вчера в "Итогах".
12.45 "Куклы".
13.00 "Сегодня"
13.35 "Итого" с Виктором Шендеровичем".
14.00 "Старый телевизор".
15.00 "Сегодня".
15.30 "Интересное кино".
16.00 "Сумерки". Ток-шоу.
16.35 "Впрок".
16.45 "Футбольный клуб".
17.40 "Криминал".
18.00 "Сегодня".
18.30 "Герой дня".
18.55 "УЛИЦЫ РАЗБИТЫХ ФОНАРЕЙ". Сериал.
20.00 "Криминальная Россия". Док. сериал.
20.35 "Специальный репортаж".
21.00 "Сегодня".
21.45 "Забытый полк".
22.40 "Сегодня в полночь".
23.10 "Футбольный клуб" представляет Лигу чемпионов".
23.45 "Антропология".
0.35 Программа передач на завтра. (До 0.41).

ТВ6

5.00 "День за днем".
5.45 "Дорожный патруль".
6.00 "День за днем".
8.00 Новости.
8.10 "ЛЕГЕНДА О ВОЛЧЬЕЙ ГОРЕ". Приключенческий фильм.
10.00 "Все в сад!"
10.30 "Про любовь".
11.05 "Скандалы недели".
12.00 "День за днем".
13.30 "Своя игра". Состязание эрудитов.
14.00 Новости.
14.15 Телемагазин.
14.30 "ТРОПИКАНКА". Сериал.
15.30 "Отдохнем".
15.40 Телемагазин.
16.00 ДИСК-канал.
17.10 "ЖЕНАТЫ... С ДЕТЬМИ..." Сериал.
17.40 "Дорожный патруль".
17.55 "Театральный понедельник".
18.30 "ПЕТЕРС поп-шоу".
19.00 Новости дня.
19.30 "Вы - очевидец" с Иваном Усачевым".
20.30 "ПЕРВАЯ ВОЛНА". Сериал.
21.35 "Дорожный патруль".
21.50 Новости.
22.15 "АЛЛО, АЛЛО!" Сериал.
22.45 "Алле, народ!"
23.05 ДИСК-канал.
23.35 "Дорожный патруль". (До 23.55).

Мебельный салон «МИЛАН»

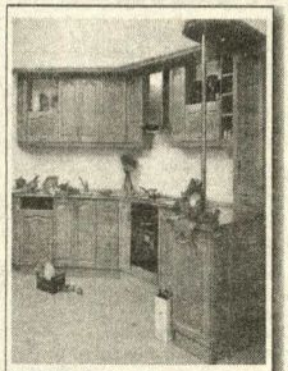

имеет честь предложить Вам:
- спальни,
- мягкую мебель,
- стенки,
- детскую мебель

а также и др.

КУХОННУЮ КОЛЛЕКЦИЮ «МИЛАНИУМ»

Все только хорошего качества и с бесплатной доставкой!

Калининград, Литовский вал, 62 (напротив "1000 мелочей"). Тел.: 46-91-55

ВТОРНИК 5 ДЕКАБРЯ

ОРТ

5.00 "Доброе утро". Телеканал.
8.00 Новости.
8.20 "ВАВИЛОНСКАЯ БАШНЯ". Сериал.
9.25 "УСКОРЕННАЯ ПОМОЩЬ-2". Сериал.
10.00 "УСКОРЕННАЯ ПОМОЩЬ-2". Сериал.
10.35 "ЧЕРНАЯ КОМНАТА". Сериал.
11.00 Новости (с сурдопереводом).
11.15 "Добрый день". Телеканал.
12.05 "ВХОД В ЛАБИРИНТ". Детектив. 1-я серия.
13.30 "Вместе".
14.00 Новости (с сурдопереводом).
14.20 "Все псы попадают в рай". Мультсериал.
14.45 "Царь горы".
15.15 "...До шестнадцати и старше".
15.55 "ВАВИЛОНСКАЯ БАШНЯ". Сериал.
17.00 Новости.
17.25 "Все путешествия команды Кусто". Док. сериал.
17.55 "Как это было". "Тбилисская трагедия. 1989 год".
18.40 "УБОЙНАЯ СИЛА". Сериал.
19.45 "Спокойной ночи, малыши!"
20.00 "Время. Информационный канал".
21.00 "ДЕВУШКА БЕЗ АДРЕСА". Лирическая комедия.
22.45 "Цивилизация".
23.20 Новости.
23.35 "МАЙК ХАММЕР". Сериал. (До 1.35).

РТР

5.00, 6.00, 7.00, 8.00 "Вести".
5.15, 5.30, 7.40 "Доброе утро, Россия".
5.20, 6.15 "Семейные новости".
5.50, 7.50 "Городские новости".
6.30 "Бюро вопросов, бюро ответов".
6.50, 8.15 "Черным по белому".
7.30 "Подробности".
8.20 "Дежурная часть".
8.35 "Телепузики".
9.00 "МАНУЭЛА". Сериал.
10.00 "Вести".
10.30 "САНТА-БАРБАРА". Сериал.
11.30 "Что хочет женщина". Ток-шоу.
12.00 "Новая "Старая квартира".
13.00 "Вести".
13.30 "ЧЕРНАЯ ЖЕМЧУЖИНА". Сериал.
14.25 "БОГАТЫЕ И ЗНАМЕНИТЫЕ". Сериал.
15.25 "ДРУЗЬЯ-1". Сериал.
16.00 "Вести".
16.30 "АМАЗОНКА". Сериал.
18.00 "ИСТОРИЯ ЛЮБВИ". Сериал.
19.00 "Вести".

6-й канал

19.30 "Подробности".
19.50 "МАРОСЕЙКА, 12". Сериал.
21.40 "Обовсем". Семен Альтов.
22.00 "Вести".

♦♦♦

22.30 "После "Вестей".
22.40 "ПРОФИЛЬ УБИЙЦЫ". Сериал.
23.40 "Мужчина и женщина".
0.30 "Дежурная часть".
0.40 Прогноз погоды. (До 0.43).

ЯНТАРЬ

19.30 "Тема дня".
19.40 "Мишка, Малыш и другие".Детское время.
20.30 "Былое".
20.40 "Детям пора спать!"
20.50 Реклама.
21.00 "Вчера. Сегодня. Завтра".
21.20 Реклама.
21.25 "Что посеешь".
21.50 "Неслучайные встречи".
22.00 "Вести". (РТР). (До 22.30).

6-й канал

22.00 "Желаем вам".

-это 24 часа в эфире еженедельно
-это жизнь города и области
-это реклама местных производителей
-это 15 программ собственного производства

Калининград, ул. Кирова, 7 (Дом офицеров), к. 102
тел.: 21 32 03, тел./факс: 21 93 95
служба новостей тел./факс: 55 55 05
postmaster@premier.koenig.su
"ПРЕМЬЕР" - ВСЕГДА ПЕРВЫЙ!

ПРЕМЬЕР

17.00 Программа передач, реклама.
17.05 "СЛУЧАЙ В АЭРОПОРТУ". Детектив. 2-я серия.
18.30 "Крот и его друзья". Мультсериал.
18.40 "Тайны лаборатории "Кенигсберг-13".
19.00 "Окрест".
19.15 "Власть и магия".
19.20 "Рецепты". (До 19.30).

♦♦♦

22.30 Программа передач, реклама.
22.35 "Жизнь удалась?!"
23.00 "Вдребезги".
23.25 "СЛЕЗЫ ПОД ДОЖДЕМ". Мелодрама.

КАСКАД

7.00 "Ранняя пташка".
9.00 "Инфомикс".
9.20 "Забытый полк".
10.05 "ЛЮБОВЬ И ТАЙНЫ САНСЕТ БИЧ". Сериал.
11.00 "Сегодня".
11.25 "КОМАНДИРОВКА". Худ. фильм.
13.00 "Сегодня".
13.30 "Криминал. "Чистосердечное признание".
14.00 "Старый телевизор".
15.00 "Сегодня".
15.30 "Дог-шоу "Я и моя собака".
16.00 "Сумерки". Ток-шоу.
16.35 "Впрок".
16.45 Музыка на канале.

34 КАНАЛ

6.00, 7.00, 7.30 "Сегодня утром".
6.30 "Победоносный голос верующего".
7.15 "Инфомикс".
7.45 Музыка на канале.
8.00 "МАРИСОЛЬ". Сериал.
9.00 "Из жизни женщины".
9.30 "ДИАГНОЗ: УБИЙСТВО". Сериал.
10.25 "Магазин на диване".
10.35 "РИСК БЕЗ КОНТРАКТА". Боевик.
12.30 Телемагазин.
13.30 "САН-ТРОПЕ-2". Сериал.
14.30 "Воины мифов – хранители легенд". Мультсериал.
15.0 "ПРИКЛЮЧЕНИЯ ШВЕЙЦАРСКОЙ СЕМЬИ РОБИНСОН". Сериал.
15.30 "ВЛАСТЬ ЖЕЛАНИЯ". Сериал.
16.30 "Верите ли вы в это?" Док. сериал.
17.00 "ВСЕ ЛЮБЯТ РЭЙМОНДА-3". Комедия.
17.30 "Из жизни женщины".
18.00 "Сегодня".
18.30 "СОЛДАТ УДАЧИ ЛТД: СПЕЦНАЗ". Сериал.
19.30 "Инфомикс".
20.10 "Визави".
20.30 "МЕЛЬБУРНСКИЙ КУБОК". Приключенческий фильм.
22.55 "Краузен" в Калининграде представляет:
23.10 "Страсти по Соловьеву".
23.50 "УЛИЦА ЛЮБВИ". Сериал.
0.25 "Глобальные новости".
0.30 "Инфомикс".
По окончании музыкальной программа MTV (прямая трансляция до 5.00).

ТНТ

6.00 "Воины мифов - хранители легенд". Мультсериал.
6.30 "На свежую голову!"
8.00 "МАРИСОЛЬ". Сериал.
9.00, 17.30 "Из жизни женщины".
9.30 "ДИАГНОЗ: УБИЙСТВО". Сериал.
10.25 "Магазин на диване".
10.35 "РИСК БЕЗ КОНТРАКТА". Боевик.
12.30 Телемагазин.
13.30 "САН-ТРОПЕ-2". Сериал.
14.30 "Воины мифов - хранители легенд". Мультсериал.
15.00 "ПРИКЛЮЧЕНИЯ ШВЕЙЦАРСКОЙ СЕМЬИ РОБИНСОН". Сериал.
15.30 "ВЛАСТЬ ЖЕЛАНИЯ". Сериал.
16.30 "Верите ли вы в это?" Док. сериал.
17.00 "ВСЕ ЛЮБЯТ РЭЙМОНДА-3". Сериал.
18.00 "ДЕРЗКИЕ И КРАСИВЫЕ". Сериал.
18.25, 0.30 "Глобальные новости".
18.30 "СОЛДАТ УДАЧИ ЛТД: СПЕЦНАЗ". Сериал.
19.30 "Сегоднячко".
20.00 "Сегодня в столице".
20.30 "МЕЛЬБУРНСКИЙ КУБОК". Приключения.
22.55 "Сегодня в столице".
23.10 "Страсти по Соловьеву".
23.45 "Ва-банк".
23.50 "УЛИЦА ЛЮБВИ". Сериал.

ТВ-ЦЕНТР

5.00, 6.15 "Настроение".
7.50 "Газетный дождь".
8.00 "Момент истины".
8.40 "МЕЛОЧИ ЖИЗНИ". Сериал.
9.35 "Магазин на экране".
10.00 "События. Время московское".
10.15 "Дата".
11.20 "МОЯ ДОРОГАЯ ИЗАБЕЛЬ". Сериал.
12.10 "Уроки русского".
12.30 "Деловая Москва".
13.00 "События. Время московское".
13.15 "ИНСПЕКТОР ДЕРРИК". Сериал.
14.25 "Дамский клуб".
14.30 "Королевские игры". Развлекательная программа.
15.30 "Театральные ряды".
16.00 "События. Время московское".
16.15 Прогноз погоды.
16.20 "Мульти-пульти".
16.30 "Мото Гран-при". Телестадион.
17.00 "Лучшие из лучших". Телевикторина.
18.50 Смотрите на канале.
19.00 "События. Время московское".
19.15 "Лицом к городу".
20.15 "МЕЛОЧИ ЖИЗНИ". Сериал.
21.15 Прогноз погоды.
21.20 "ЖАРА В ЛОС-АНДЖЕЛЕСЕ". Сериал.
22.15 "Времечко".
22.45 "Петровка, 38".
23.00 "События. Время московское".
23.15 "Ночной полет".
23.55 "События. Время московское".
0.10 "Открытый проект".
1.05 "Москвариум". (До 1.20).

НТВ

5.00, 5.30, 5.45, 6.00, 6.30, 6.45, 7.00, 7.30 "Сегодня утром".
5.15, 7.15 Спорт, погода.
5.20, 6.15 "Криминал".
5.35, 6.50 "Большие деньги".
5.50 "Впрок".
6.20, 7.20 "Карданный вал".
6.35 Мультфильм.
7.45 "УЛИЦЫ РАЗБИТЫХ ФОНАРЕЙ". Сериал.
9.00 "Сегодня".
9.20 "Забытый полк".
10.05 "ЛЮБОВЬ И ТАЙНЫ САНСЕТ БИЧ". Сериал.
11.00 "Сегодня".
11.25 "КОМАНДИРОВКА". Лирическая комедия.
13.00 "Сегодня".
13.30 "Криминал. Чистосердечное признание".
14.00 "Старый телевизор".
15.00 "Сегодня".
15.30 "Дог-шоу "Я и моя собака".
16.00 "Сумерки". Ток-шоу.
16.35 "Впрок".
16.45 "СТРАСТЬ". Сериал.
17.40 "Криминал".
18.00 "Сегодня".
18.30 "Герой дня".
18.55 "УЛИЦЫ РАЗБИТЫХ ФОНАРЕЙ". Сериал.
20.00 "Криминальная Россия". Док. сериал.
20.35 "Профессия - репортер".
21.00 "Сегодня".
21.35 Футбол. Лига чемпионов. "Олимпик" (Лион, Франция) - "Спартак" (Москва).
23.50 "Сегодня в полночь".
0.20 "Антропология".
1.10 Программа передач на завтра. (До 1.15).

ТВ6

5.00 "День за днем".
5.45 "Дорожный патруль".
6.00 "День за днем".
8.00 Новости.
8.10 "НОЧЬ КОМЕТЫ". Фантастический боевик.
10.05 "ПЕРВАЯ ВОЛНА". Сериал.
11.05 "Катастрофы недели".
12.00 "День за днем".
13.30 "ПЕТЕРС поп-шоу".
14.00 Новости.
14.15 Телемагазин.
14.30 "ТРОПИКАНКА". Сериал.
15.30 "Отдохнем".
15.40 Телемагазин.
15.55 ДИСК-канал.
17.05 "ЖЕНАТЫ... С ДЕТЬМИ..." Сериал.
17.40 "Дорожный патруль".
17.55 "БИС". Юмористическая программа.
18.30 "ПЕТЕРС поп-шоу".
19.00 Новости дня.
19.30 "СВ-шоу".
20.30 "ПЕРВАЯ ВОЛНА". Сериал.
21.35 "Дорожный патруль".
21.50 Новости.
22.15 "АЛЛО, АЛЛО!" Сериал.
22.45 "Алле, народ!"
23.05 ДИСК-канал.
23.40 "КРОВАВОЕ ПРАВОСУДИЕ". Триллер. (До 1.23).

СРЕДА 6 ДЕКАБРЯ

ОРТ

5.00 "Доброе утро". Телеканал.
8.00 Новости.
8.20 "ВАВИЛОНСКАЯ БАШНЯ". Сериал.
9.25 "УБОЙНАЯ СИЛА". Сериал.
10.25 "Все путешествия команды Кусто". Док. сериал.
[illegible]0 Новости (с сурдопереводом).
[illegible]15 "Добрый день". Телеканал.
12.05 "ВХОД В ЛАБИРИНТ". Детектив. 2-я серия.
13.30 "Вместе". Новости из стран СНГ.
[illegible]00 Новости (с сурдопереводом).
[illegible]20 "Все псы попадают в рай". Мультсериал.
14.45 "Зов джунглей".
15.15 "...До шестнадцати и старше".
15.55 "ВАВИЛОНСКАЯ БАШНЯ". Сериал.
17.00 Новости.
17.25 "Все путешествия команды Кусто". Док. сериал.
18.00 "Человек и закон".
18.40 "ОСТАНОВКА ПО ТРЕБОВАНИЮ". Закл. серия.
19.45 "Спокойной ночи, малыши!"
20.00 "Время. Информационный канал".
21.00 "АМЕРИКАНСКИЕ ГОРКИ". Боевик.
23.15 "Домашний театр "Тихого дома".
23.50 Новости. Ночной выпуск. Информационная программа.
0.05 "МАЙК ХАММЕР". Сериал. (До 1.05).

ИНТЕРНЕТ
от 0,4$ до 0,8$ за час
ОПТОМ И В РОЗНИЦУ
во всех отделениях связи
ОАО Электросвязь
любые абонементы
•любое время
ОАО Электросвязь
Тел. 53-39-39, 46-39-22
http://www.baltnet.ru

РТР

5.00, 6.00, 7.00, 8.00 "Вести".
5.15, 5.30, 7.40 "Доброе утро, Россия".
5.20, 6.15 "Семейные новости".
5.50, 7.50 "Городские новости".
6.30 "Бюро вопросов, бюро ответов".
6.50, 8.15 "Черным по белому".
7.30 "Подробности".
8.20 "Дежурная часть".
8.35 "Телепузики".
9.00 "МАНУЭЛА". Сериал.
10.00 "Вести".
10.30 "САНТА-БАРБАРА". Сериал.
11.30 "Что хочет женщина". Ток-шоу.
12.00 "Новая "Старая квартира".
13.00 "Вести".
13.30 "ЧЕРНАЯ ЖЕМЧУЖИНА". Сериал.
14.25 "БОГАТЫЕ И ЗНАМЕНИТЫЕ". Сериал.
15.25 "ДРУЗЬЯ-1". Сериал.
16.00 "Вести".
16.30 "АМАЗОНКА". Сериал.
18.00 "ИСТОРИЯ ЛЮБВИ". Сериал.
19.00 "Вести".

6-й канал

19.30 "Подробности".
19.50 "МАРОСЕЙКА, 12". Сериал.
21.40 "Обовсем". Семен Альтов.
22.00 "Вести".
22.30 "После "Вестей".
22.40 "ПРОФИЛЬ УБИЙЦЫ". Сериал. (До 23.00).

♦♦♦

23.00 "ПРОФИЛЬ УБИЙЦЫ". Продолжение сериала.
23.40 "Кинескоп"
0.40 "Дежурная часть".
0.50 Прогноз погоды. (До 0.53).

ЯНТАРЬ

19.30 "Новый Трудовой кодекс".
20.15 "Резонанс".
20.40 "Спи, моя радость!"
20.50 Реклама.
21.00 "Вчера. Сегодня. Завтра".
21.20 Реклама.
21.25 "Зов". Приглашение в музей.
22.00 "Вести". (РТР).
22.30 "Свежий ветер". (До 23.00).

6-й канал

22.00 "Цена победы".

ПРЕМЬЕР

17.00 Программа передач, реклама.
17.05 "СЛУЧАЙ В АЭРОПОРТУ". Детектив. 3-я серия.
18.30 "Крот и его друзья". Мультсериал.
18.40 "Слово". Православная программа.
19.00 "Окрест".
19.15 "Власть и магия".
19.20 "Рецепты". (До 19.30).

КАСКАД

7.00 "Ранняя пташка".
9.00 "Инфомикс".
9.20 "Дневник Лиги чемпионов".
10.10 "ЛЮБОВЬ И ТАЙНЫ САНСЕТ БИЧ". Сериал.
11.00 "Сегодня".
11.25 "ОШИБКИ ЮНОСТИ". Худ. фильм.
13.00 "Сегодня".
13.35 "Среда".
14.00 "Старый телевизор".
15.00 "Сегодня".
15.30 "Путешествия натуралиста".
16.00 "Сумерки". Ток-шоу.
16.35 "Впрок".
16.45 Музыка на канале.

♦♦♦

23.00 Музыка, информация, реклама.
23.05 "Беспредел".
23.25 "КРАСОТКА И ДЕНИЗ". Комедийный боевик.

34 КАНАЛ

6.00, 7.00 "Сегодня утром".
6.30 "Победоносный голос верующего".
7.15 "Инфомикс".
7.45 Музыка на канале.
8.00 "МАРИСОЛЬ". Сериал.
9.00 "Из жизни женщины".
9.30 "ДИАГНОЗ: УБИЙСТВО" Сериал.
10.25 "Магазин на диване".
10.35 "МЕЛЬБУРНСКИЙ КУБОК". Худ. фильм.
12.30 Телемагазин.
13.30 "САН-ТРОПЕ-2". Сериал.
14.30 "Воины мифов - хранители легенд". Мультсериал.
15.00 "ПРИКЛЮЧЕНИЯ ШВЕЙЦАРСКОЙ СЕМЬИ РОБИНСОН".Сериал.
15.30 "ВЛАСТЬ ЖЕЛАНИЯ". Сериал.
16.30 "Верите ли вы в это?" Док. сериал.
17.00 "ВСЕ ЛЮБЯТ РЭЙМОНДА-3". Комедия.
17.30 "Из жизни женщины".
18.00 "Сегодня".
18.30 "СОЛДАТ УДАЧИ ЛТД: СПЕЦНАЗ". Сериал.
19.30 "Инфомикс".
20.10 "Визави".
20.30 "Я НЕ ГОВОРИТЬ АНГЛИЙСКИ". Комедия.
22.40 "Краузен" в Калининграде представляет:
22.55 "Страсти по Соловьеву".
23.35 "УЛИЦА ЛЮБВИ". Сериал.
0.10 "Глобальные новости".
0.15 "Инфомикс".

По окончании музыкальная программа MTV (прямая трансляция до 5.00).

ТНТ

6.00 "Воины мифов - хранители легенд". Мультсериал.
6.30 "На свежую голову!"
8.00 "МАРИСОЛЬ". Сериал.
9.00, 17.30 "Из жизни женщины".
9.30 "ДИАГНОЗ: УБИЙСТВО". Сериал.
10.25 "Магазин на диване".
10.35 "МЕЛЬБУРНСКИЙ КУБОК". Приключения.
12.30 Телемагазин.
13.30 "САН-ТРОПЕ-2". Сериал.
14.30 "Воины мифов - хранители легенд". Мультсериал.
15.00 "ПРИКЛЮЧЕНИЯ ШВЕЙЦАРСКОЙ СЕМЬИ РОБИНСОН". Сериал.
15.30 "ВЛАСТЬ ЖЕЛАНИЯ". Сериал.
16.30 "Верите ли вы в это?" Док. сериал.
17.00 "ВСЕ ЛЮБЯТ РЭЙМОНДА-3". Сериал.
18.00 "ДЕРЗКИЕ И КРАСИВЫЕ". Сериал.
18.25, 0.15 "Глобальные новости"
18.30 "СОЛДАТ УДАЧИ ЛТД: СПЕЦНАЗ". Сериал.
19.30 "Сегоднячко".
20.00 "Сегодня в столице".
20.30 "Я НЕ ГОВОРИТЬ АНГЛИЙСКИ". Комедия.
22.40 "Сегодня в столице".
22.55 "Страсти по Соловьеву".
23.30 "Ва-банк".
23.35 "УЛИЦА ЛЮБВИ". Сериал.

ТВ-ЦЕНТР

5.00, 6.15 "Настроение".
7.50 "Газетный дождь".
8.00 "Российские тайны: расследование ТВЦ".
8.25 "Петровка, 38".
8.35 "МЕЛОЧИ ЖИЗНИ". Сериал.
9.35 "Магазин на экране".
10.00 "События. Время московское".
10.15 "Дата".
11.20 "МОЯ ДОРОГАЯ ИЗАБЕЛЬ". Сериал.
12.10 "Уроки русского".
12.30 "Деловая Москва".
13.00 "События. Время московское".
13.15 "ИНСПЕКТОР ДЕРРИК". Сериал.
14.25 "Дамский клуб".
14.30 "Полевая почта".
15.30 "Театральные ряды".
16.00 "События. Время московское".
16.15 Прогноз погоды.
16.20 "Мульти-пульти".
16.30 "Точка отрыва". Телестадион.
17.00 "Секреты Фемиды". Юридическая олимпиада.
18.50 Смотрите на канале.
19.00 "События. Время московское".
19.45 "МЕЛОЧИ ЖИЗНИ". Сериал.
20.40 Прогноз погоды.
20.45 "ЖАРА В ЛОС-АНДЖЕЛЕСЕ". Сериал.
21.45 "Не такая, как все". Нина Гребешкова.
22.15 "Времечко".
22.45 "Петровка, 38".
23.00 "События. Время московское".
23.15 "Ночной полет".
23.55 "События. Время московское".
0.10 "Открытый проект".
1.05 "Москвариум". (До 1.20).

НТВ

5.00, 5.30, 5.45, 6.00, 6.30, 6.45, 7.00, 7.30 "Сегодня утром".
5.15, 7.15 Спорт, погода.
5.20, 6.15 "Криминал".
5.35, 6.50 "Большие деньги".
5.50 "Впрок".
6.20, 7.20 "Карданный вал".
6.35 Мультфильм.
7.45 "УЛИЦЫ РАЗБИТЫХ ФОНАРЕЙ". Сериал.
9.00 "Сегодня".
9.25 "Дневник Лиги чемпионов по футболу".
10.10 "ЛЮБОВЬ И ТАЙНЫ САНСЕТ БИЧ". Сериал.
11.00 "Сегодня".
11.25 "ОШИБКИ ЮНОСТИ". Киноповесть.
13.00 "Сегодня".
13.35 "Среда".
14.00 "Старый телевизор".
15.00 "Сегодня".
15.30 "Путешествия натуралиста".
16.00 "Сумерки". Ток-шоу.
16.35 "Впрок".
16.45 "СТРАСТЬ". Сериал.
17.40 "Криминал".
18.00 "Сегодня".
18.30 "Герой дня".
18.55 "УЛИЦЫ РАЗБИТЫХ ФОНАРЕЙ". Сериал.
20.05 "Совершенно секретно. Информация к размышлению".
21.00 "Сегодня".
21.35 Футбол. Лига чемпионов. "Депортиво" (Испания) - "Милан" (Италия).
23.50 "Сегодня в полночь".
0.20 "Антропология".
1.10 Программа передач на завтра. (До 1.15).

ТВ6

5.00 "День за днем".
5.45 "Дорожный патруль".
6.00 "День за днем".
8.00 Новости.
8.10 "КРОВАВОЕ ПРАВОСУДИЕ". Триллер.
10.00 "ПЕРВАЯ ВОЛНА". Сериал.
11.00 "Пальчики оближешь".
11.30 "Х-фактор".
12.00 "День за днем".
13.30 "ПЕТЕРС поп-шоу".
14.00 Новости.
14.15 Телемагазин.
14.30 "ТРОПИКАНКА". Сериал.
15.30 "Отдохнем".
15.40 Телемагазин.
15.55 ДИСК-канал.
17.05 "ЖЕНАТЫ... С ДЕТЬМИ..." Сериал.
17.40 "Дорожный патруль".
17.55 "Наши любимые животные".
18.30 "ПЕТЕРС поп-шоу".
19.00 Новости дня.
19.30 "Я сама". Ток-шоу.
20.30 "ПЕРВАЯ ВОЛНА". Сериал.
21.35 "Дорожный патруль".
21.50 Новости.
22.15 "АЛЛО, АЛЛО!" Сериал.
22.45 "Алле, народ!"
23.05 ДИСК-канал.
23.40 "МИССИС МАНК". Драма.
1.25 "Дорожный патруль". (До 1.40).

ВИТАЛИЙ МАКАРОВ: «НАДЕЮСЬ, Я НЕПЛОХОЙ ОТЕЦ»

Журналист, шоумен, отличный актер и просто хороший парень. Кто это? Ну конечно, Виталий Макаров!

- Виталий, известно, что много лет ты играл в нашем Литтеатре. А как вообще попал на сцену?

- Я учился в 19-й школе, классе в третьем. К нам пришла очень милая женщина - Рита Васильевна Александрова, которая набирала детей в театральную группу тогда еще в ДК вагонзавода. А когда я учился, кажется, в восьмом классе, в Калининград приехал московский режиссер Ювеналий Колонтаров. Он задумал постановку пьесы по Иону Друцу "Святая святых". Тяжелое произведение о послевоенном прошлом, разрухе, голоде. Там была одна из сквозных ролей мальчика, который ведет на протяжение всего спектакля тему с главным героем. Два сезона я в этой роли и отыграл. Когда я окончил институт и уже работал, в моей жизни появился Литературный театр. Провел я там несколько сезонов. Дважды уходил, во второй раз ушел бесповоротно. Но воспоминания остались самые приятные. Пользуясь случаем, мне очень хотелось бы передать привет всему коллективу и персонально нашему бессменному главному режиссеру и идейному вдохновителю Альберту Сергеевичу Михайлову. Замечательные времена, чудесные спектакли.

- Ты недавно ездил в Москву. По каким делам?

- По бильярдным. На телеканале "Премьер" есть программа "Бильярдный клуб". Она выходит под патронажем Национальной федерации бильярдного спорта России. Нам удалось связаться с этой организацией, которая помогает в выпуске передачи. Кстати, это единственная в России спецпрограмма о бильярде. Нигде больше такой нет. Поэтому у нас есть эксклюзивные материалы, которые получает федерация. И время от времени я выезжаю в Москву для их подготовки. Недавно в столице прошел турнир среди юношей, где очень неплохо выступили наши ребята. Игорь Рудаков попал в тройку призеров. Рамиз Мамедов хорошо выступил. В последний момент мне посчастливилось попасть на матч Лиги чемпионов, где московский "Спартак" играл с испанским "Реалом". Это было потрясающее зрелище! Восемьдесят тысяч болельщиков, переполненные "Лужники"... Такого я еще никогда не видел.

Папа и сынок Даниил

- Как сейчас складываются твои отношения с "Балтикой"?

- Предлагаю снять эту тему. Хочу сказать лишь следующее. На сегодняшний день у меня нет никаких отношений с футбольным клубом "Балтика". Я не хочу что-либо доказывать, оправдываться или обвинять. Мне искренне жаль, что так получилось. Но выхода из этой ситуации я не вижу. При нынешнем руководстве я не смогу по разным причинам заниматься освещением деятельности "Балтики". Ни на телевидении, ни на радио. Время покажет, кто прав, кто виноват.

- Расскажи о своей семье.

- Я второй раз женат. От первого брака есть дочь Екатерина, ей уже 13 лет. Мы часто встречаемся, у нас хорошие отношения. Надеюсь, я неплохой отец. С первой супругой общаемся, в основном, по вопросам, касающимся Кати.

Вторая супруга - Марина. Три года мы встречались, год как женаты. Познакомились в фирме моих друзей, она там работала. Сначала у меня не было каких-то далеко идущих планов. Просто было приятно с ней общаться. Нам было очень интересно вместе, мы быстро нашли общий язык. А затем, где-то месяца через полтора, подошел новогодний праздник. Нужно было определиться, где я его буду встречать, мне почему-то очень захотелось, чтобы рядом была Марина. Более того, я пригласил[illegible] к своим родителям. Волновались [illegible] оба, но все прошло благополучно. С первого взгляда я понял, что с этим человеком мне будет хорошо, но что хорошо будет всю жизнь, я поня[illegible] позже. Теперь у нас уже подраст[illegible] сынишка Даниил. Ему скоро два с половиной.

- Папу по телевизору узнает?

- Конечно, узнает, и по телевизору, и по радио. Он уже здравомыслящий телезритель и радиослушатель. Мне бы очень хотелось привить ему любовь к большому теннису, но я смотрю, как он дома в футбол играет, матчи смотрит... Как бы здесь не было продолжения папы! Но меня очень радует то, что Данилка будет мальчиком спортивным. Я уверен.

- Твоя цель в жизни?

- Жить.

Беседовала Тамара КАДАНОВА

А ВОТ ЧТО О ВИТАЛИИ МАКАРОВЕ ГОВОРЯТ В ЛИТТЕАТРЕ

Альберт Михайлов, главный режиссер театра:

- Так сложилось, что у нас основу труппы составляли студенты университета. И из КТИ были единицы, в том числе и Виталик. Он оказался человеком очень способным, талантливым. У нас можно годами играть, а ролей особых не получать. Но ему повезло, сыграл он в "Грозе" Островского, в "Варенье" - одном из наших лучших спектаклей, да и вообще массу различных ролей. Он хорошо двигается, поет, танцует. Человек приятный, легкий. У него здесь было много друзей. Думаю, и мы ему хорошую школу дали.

Виктор Воеводин, актер:

- Виталик с любым найдет общий язык. Потому что незл[illegible]ный, независтливый, очень д[illegible]рожелательный человек. Профессионал. Пример тому - то, как его за двое суток до премьеры ввели в спектакль "Голый король" на главную роль, с песнями и морем текста. И сыграл он блистательно. Виталик никогда не отказывал, если его звали в спектакль. Всегда выкроит время, приходит. И, конечно, он везде любимец. Это ему дано природой.

КРИСС-КРОСС

ПРИЗ - КНИГА

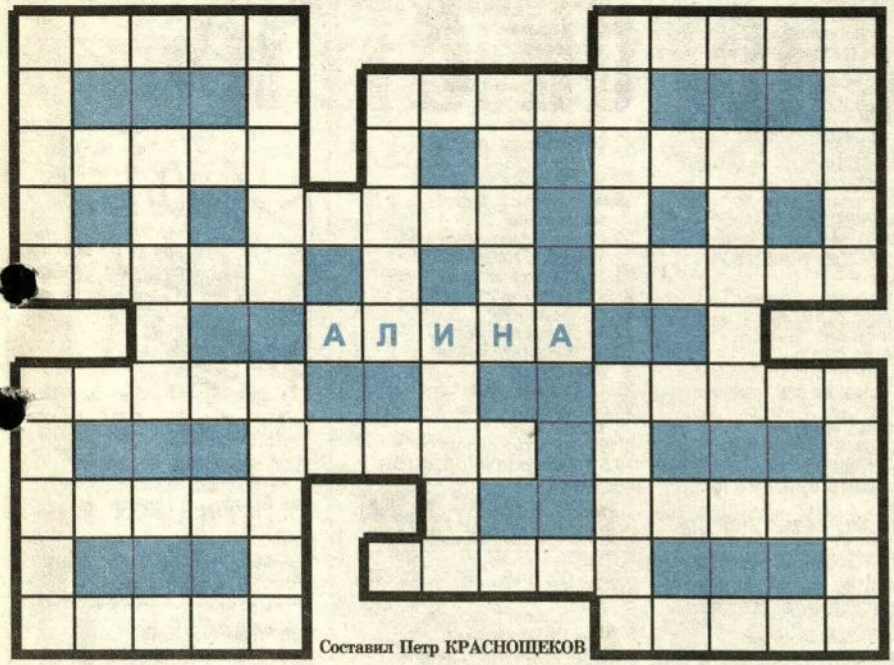

Составил Петр КРАСНОЩЕКОВ

Перечисленные слова расставьте по полю кроссворда. Одно из них - АЛИНА - уже находится на своем месте. Слово, которое останется без места, будет ключевым. Ключевое слово напишите на почтовой открытке и отправьте по почте до 2 декабря.

Составляющие слова: Агнец. Алгол. Алина. Анфас. Аргал. Аркан. Банан. Болид. Волан. Гракх. Ермак. Индюк. Иркут. Ишхан. Колер. Колун. Лубок. Немец. Номер. Опера. Ослик. Пошиб. Пошив. Рента. Ротан. Стужа. Таган. Талон. Филин. Хурал. Шатен.

КОНКУРС «МОЙ ЛЮБИМЫЙ ЗВЕРЬ»

ПРОКАЗНИК ВАСЬКА

Хочу рассказать о своем любимом питомце - коте Ваське. Он у меня живет давно, и с ним случается очень много интересных и забавных приключений.

Вот совсем недавно был такой случай. Решил наш котик отправиться на улицу через форточку - она у нас всегда открыта. Но в этот раз как назло захлопнулась. Мы с мамой сидели в комнате, вдруг слышим какой-то шум, бренчание кастрюль. Выбегаем на кухню, а наш Васька, как говорится, "берет высоту". Взгромоздившись на кастрюли, он с мяуканьем допрыгивал до форточки, цеплялся за нее и висел так минут 5, вытянув лапки. И так он прыгал несколько раз. Мы очень смеялись.

И еще был случай. У нас плохо закрывается дверь холодильника, и Васька крутится все время рядом. И вдруг котик наш исчез. Наступила тишина. Нашли мы Ваську: сидит в холодильнике, весь холодный, одни глаза светятся и в двух лапках держит остатки колбасы, которую мама хотела приготовить нам на ужин. Так он и сидел в обнимку с едой, пока я Ваську не завернула в теплое одеяльце и не отогрела.

Оля АВТУШЕНКО, г. Пионерский

Ждем в редакции рассказы о ваших домашних животных: кошках, собаках, хомячках, рыбках, хрюшках, черепахах и т.д., о необычных случаях, которые с ними произошли. Вместе с рассказами присылайте фотографии, где вы или члены вашей семьи запечатлены со своими питомцами. Лучшие рассказы будут отмечены премиями: первая премия - **300** рублей, вторая и третья - по **150** рублей. Итоги подведем в конце года.

КРАСА БАЛТИКИ

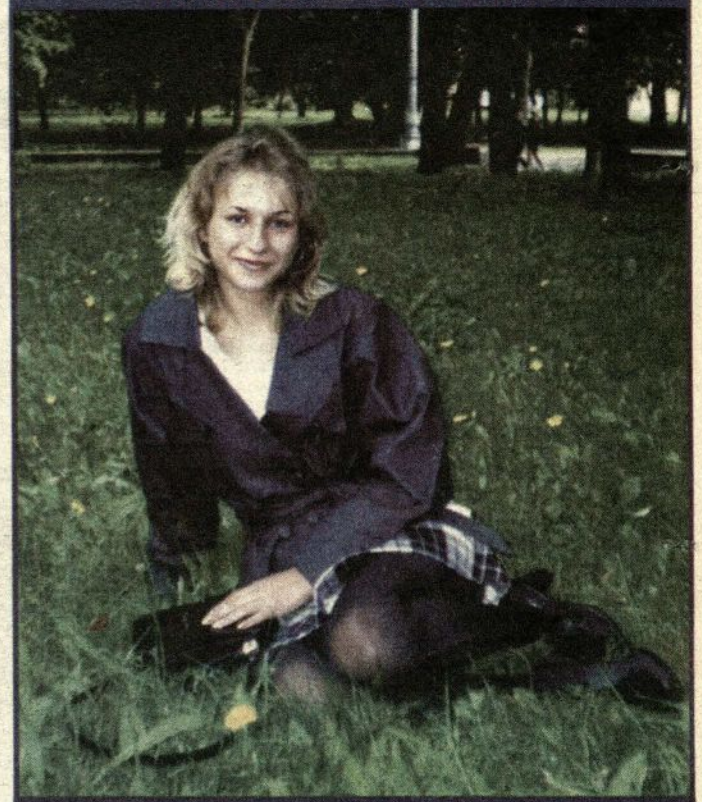

Евгения Давыденко, г. Неман: "Мне 20 лет, сейчас учусь в Немане на оператора ЭВМ, между прочим, на отлично. В следующем году хочу поступить в институт. Люблю музыку, интересные книги, увлекательные поездки, хорошую погоду, общаться с друзьями, вашу газету и очень люблю свою маму".

МИЛЫЕ НАШИ ЧИТАТЕЛЬНИЦЫ!

Приглашаем вас поучаствовать в нашем конкурсе "Краса Балтики". Ваш портрет украсит страницы газеты, а две победительницы удостоятся великолепных призов: первое место - абонемент на 1000 руб., включающий полное обслуживание в салоне красоты "Ренессанс", вторая победительница получит возможность посетить солярий (10 сеансов) в медико-косметологическом центре озонотерапии "Совершенство". Итоги подведем в конце февраля, аккурат к 8 Марта. Вам понравилась эта идея? Тогда выберите свое лучшее фото (или несколько). Это могут быть красивые, веселые, необычные и прикольные снимки. Коротко напишите о себе - кто вы, что любите, что - нет, ваши мечты и увлечения. Все сложите в почтовый конверт и отправьте по адресу: 236010, г.Калининград, пр-т Победы, 40.

ЧЕТВЕРГ 7 ДЕКАБРЯ

ОРТ

5.00 "Доброе утро". Телеканал.
8.00 Новости.
8.20 "ВАВИЛОНСКАЯ БАШНЯ". Сериал.
9.25 "ОСТАНОВКА ПО ТРЕБОВАНИЮ". Закл. серия.
10.25 "Все путешествия команды Кусто". Док. сериал.
11.00 Новости (с сурдопереводом).
11.15 "Добрый день". Телеканал.
12.00 "ВХОД В ЛАБИРИНТ". Детектив. 3-я серия.
13.30 "Вместе".
14.00 Новости (с сурдопереводом).
14.20 "Все псы попадают в рай". Мультсериал.
14.45 "100%".
15.15 "...До шестнадцати и старше".
15.55 "ВАВИЛОНСКАЯ БАШНЯ". Сериал.
17.00 Новости.
17.25 "Все путешествия команды Кусто". Док. сериал.
18.00 "Процесс".
18.40 "ИМПЕРИЯ ПОД УДАРОМ". Сериал.
19.45 "Спокойной ночи, малыши!"
20.00 "Время. Информационный канал".
21.00 "СТАРИКИ-РАЗБОЙНИКИ". Комедия.
22.45 "Женщины в разведке".
23.20 Новости.
23.35 "МАЙК ХАММЕР". Сериал. (До 0.35).

РТР

5.00, 6.00, 7.00, 8.00 "Вести".
5.15, 5.30, 7.40 "Доброе утро, Россия".
5.20, 6.15 "Семейные новости".
5.50, 7.50 "Городские новости".
6.30 "Бюро вопросов, бюро ответов".
6.50, 8.15 "Черным по белому".
7.30 "Подробности".
8.20 "Дежурная часть".
8.35 "Телепузики".
9.00 "МАНУЭЛА". Сериал.
10.00 "Вести".
10.30 "САНТА-БАРБАРА". Сериал.
11.30 "Что хочет женщина". Ток-шоу.
12.00 "Новая "Старая квартира".
13.00 "Вести".
13.30 "ЧЕРНАЯ ЖЕМЧУЖИНА". Сериал.
14.25 "БОГАТЫЕ И ЗНАМЕНИТЫЕ". Сериал.
15.25 "ДРУЗЬЯ-1". Сериал.
16.00 "Вести".
16.30 "АМАЗОНКА". Сериал.
18.00 "ИСТОРИЯ ЛЮБВИ". Сериал.
19.00 "Вести".

6-й канал

19.30 "Подробности".
19.50 "МАРОСЕЙКА, 12". Сериал.
21.40 "Обовсем". Семен Альтов.
22.00 "Вести".

♦♦♦

22.30 "После "Вестей".
22.40 "ПРОФИЛЬ УБИЙЦЫ". Сериал.
23.40 "Лавровая ветвь". I Национальная премия в области неигрового кино.
0.05 "Дежурная часть".
0.15 "Горячая десятка".
1.10 Прогноз погоды. (До 1.13).

ЯНТАРЬ

19.30 "Тема дня".
19.40 "Сладкая избушка". Детское время.
20.15 "Честь имею!"
20.40 "Детям пора спать!"
20.50 Реклама.
21.00 "Вчера. Сегодня. Завтра".
21.20 Реклама.
21.25 "Там, где звучит чардаш". Отчет о командировке.
21.45 "Е-моё".
22.00 "Вести". (РТР). (До 22.30).

6-й канал

22.00 "Желаем вам".

ПРЕМЬЕР

17.00 Программа передач, реклама.
17.05 "ХОЧУ В АМЕРИКУ". Комедия.
18.40 "Сумка путешествий".
19.00 "Окрест".
19.15 "Власть и магия".
19.20 "Рецепты". (До 19.30).

♦♦♦

22.30 "Факсимиле".
23.30 "Тайны лаборатории "Кенигсберг-13".
23.50 "ИНЦИДЕНТ С ЛИНГУИНИ". Авантюрная комедия.

КАСКАД

7.00 "Ранняя пташка".
9.00 "Инфомикс".
9.25 "Дневник Лиги чемпионов".
10.10 "ЛЮБОВЬ И ТАЙНЫ САНСЕТ БИЧ". Сериал.
11.00 "Сегодня".
11.25 "СЛОМАННАЯ ПОДКОВА". Приключения.
13.00 "Сегодня".
13.30 "Служба спасения".
14.00 "Старый телевизор".
15.00 "Сегодня".
15.30 "Полундра". Семейная игра.
16.00 "Сумерки". Ток-шоу.
16.35 "Впрок".
16.45. Музыка на канале.

34 КАНАЛ

6.00, 7.00 "Сегодня утром".
6.30 "Победоносный голос верующего".
7.15 "Инфомикс".
7.45 Музыка на канале.
8.00 "МАРИСОЛЬ". Сериал.
9.00 "Из жизни женщины".
9.30 "ДИАГНОЗ: УБИЙСТВО". Сериал.
10.25 "Магазин на диване".
10.35 "Я НЕ ГОВОРИТЬ АНГЛИЙСКИ". Худ. фильм.
12.30 Телемагазин.
13.30 "САН-ТРОПЕ-2". Сериал.
14.30 "Воины мифов - хранители легенд". Мультсериал.
15.00 "ПРИКЛЮЧЕНИЯ ШВЕЙЦАРСКОЙ СЕМЬИ РОБИНСОН". Сериал.
15.30 "ВЛАСТЬ ЖЕЛАНИЯ". Сериал.
16.30 "Верите ли вы в это?" Док. сериал.
17.00 "ВСЕ ЛЮБЯТ РЭЙМОНДА-3". Комедия.
17.30 "Из жизни женщины".
18.00 "Сегодня".
18.30 "СОЛДАТ УДАЧИ ЛТД: СПЕЦНАЗ". Сериал.
19.30 "Инфомикс".
20.10 "Визави".
20.30 "ОТЕЦ-ОДИНОЧКА". Мелодрама.
22.35 "Краузен" в Калининграде представляет:"
22.50 "Страсти по Соловьеву".
23.30 "УЛИЦА ЛЮБВИ". Сериал.
0.05 "Глобальные новости".
0.10 "Инфомикс".
По окончании музыкальная программа MTV (прямая трансляция до 5.00).

ТНТ

6.00 "Воины мифов - хранители легенд". Мультсериал.
6.30 "На свежую голову!"
8.00 "МАРИСОЛЬ". Сериал.
9.00, 17.30 "Из жизни женщины".
9.30 "ДИАГНОЗ: УБИЙСТВО". Сериал.
10.25 "Магазин на диване".
10.35 "Я НЕ ГОВОРИТЬ АНГЛИЙСКИ". Комедия.
12.30 Телемагазин.
13.30 "САН-ТРОПЕ-2". Сериал.
14.30 "Воины мифов - хранители легенд". Мультсериал.
15.00 "ПРИКЛЮЧЕНИЯ ШВЕЙЦАРСКОЙ СЕМЬИ РОБИНСОН". Сериал.
15.30 "ВЛАСТЬ ЖЕЛАНИЯ". Сериал.
16.30 "Верите ли вы в это?" Док. сериал.
17.00 "ВСЕ ЛЮБЯТ РЭЙМОНДА-3". Сериал.
18.00 "ДЕРЗКИЕ И КРАСИВЫЕ". Сериал.
18.25, 0.10 "Глобальные новости".
18.30 "СОЛДАТ УДАЧИ ЛТД: СПЕЦНАЗ". Сериал.
19.30 "Сегоднячко".
20.00 "Сегодня в столице".
20.30 "ОТЕЦ-ОДИНОЧКА". Мелодрама.
22.35 "Сегодня в столице".
22.50 "Страсти по Соловьеву".
23.25 "Ва-банк".
23.30 "УЛИЦА ЛЮБВИ". Сериал.

ТВ-ЦЕНТР

5.00, 6.15 "Настроение".
7.50 "Газетный дождь".
8.00 "Квадратные метры".
8.10 "Секреты долголетия".
8.25 "Петровка, 38".
8.35 "МЕЛОЧИ ЖИЗНИ". Сериал.
9.35 "Магазин на экране".
10.00 "События. Время московское".
10.15 "Дата".
11.20 "МОЯ ДОРОГАЯ ИЗАБЕЛЬ". Сериал.
12.10 "Уроки русского".
12.30 "Деловая Москва".
13.00 "События. Время московское".
13.15 "ИНСПЕКТОР ДЕРРИК". Сериал.
14.25 "Дамские штучки".
14.30 "Мода non-stop".
15.30 "Театральные ряды".
16.00 "События. Время московское".
16.15 Прогноз погоды.
16.20 "Мульти-пульти".
16.30 "Москва спортивная". Телестадион.
17.00 "Команда на Марс". Телеигра для юных космонавтов.
18.50 Смотрите на канале.
19.00 "События. Время московское".
19.40 Чемпионат России по хоккею. Суперлига.
21.40 Прогноз погоды.
21.45 "Двойной портрет".
22.15 "Времечко".
22.45 "Петровка, 38".
23.00 "События. Время московское".
23.15 "Ночной полет".
23.55 "События. Время московское".
0.10 "Открытый проект".
1.05 "Москвариум". (До 1.20).

НТВ

5.00, 5.30, 5.45, 6.00, 6.30, 6.45, 7.00, 7.30 "Сегодня утром".
5.15, 7.15 Спорт, погода.
5.20, 6.15 "Криминал".
5.35, 6.50 "Большие деньги".
5.50 "Впрок".
6.20, 7.20 "Карданный вал".
6.35 Мультфильм.
7.45 "УЛИЦЫ РАЗБИТЫХ ФОНАРЕЙ". Сериал.
9.00 "Сегодня".
9.25 "Дневник Лиги чемпионов по футболу".
10.10 "ЛЮБОВЬ И ТАЙНЫ САНСЕТ БИЧ". Сериал.
11.00 "Сегодня".
11.25 "СЛОМАННАЯ ПОДКОВА". Приключенческий фильм.
13.00 "Сегодня".
13.30 "Служба спасения".
14.00 "Старый телевизор".
15.00 "Сегодня".
15.30 "Полундра". Семейная игра.
16.00 "Сумерки". Ток-шоу.
16.35 "Впрок".
16.45 "СТРАСТЬ". Сериал.
17.40 "Криминал".
18.00 "Сегодня".
18.25 "Герой дня".
18.50 "УЛИЦЫ РАЗБИТЫХ ФОНАРЕЙ". Сериал.
19.55 "Независимое расследование с Николаем Николаевым".
21.00 "Сегодня".
21.45 "Тушите свет".
21.55 "НЕПОБЕДИМЫЙ". Приключенческий фильм.

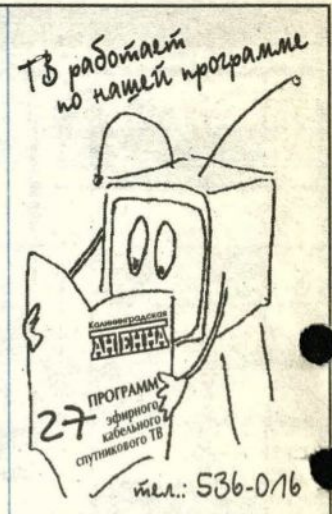

23.25 "Сегодня в полночь".
23.55 "Антропология".
0.45 Программа передач на завтра. (До 0.50).

ТВ6

5.30 "День за днем".
5.45 "Дорожный патруль".
6.00 "День за днем".
8.00 Новости.
8.10 "МИССИС МАНК". Драма.
10.05 "ПЕРВАЯ ВОЛНА". Сериал.
11.00 "Star Старт".
11.30 "БИС". Юмористическая программа.
12.00 "День за днем".
13.30 "ПЕТЕРС non-шоу".
14.00 Новости.
14.15 Телемагазин.
14.30 "ТРОПИКАНКА". Сериал.
15.30 "Отдохнем".
15.40 Телемагазин.
15.55 ДИСК-канал.
17.05 "ЖЕНАТЫ... С ДЕТЬМИ..." Сериал.
17.40 "Дорожный патруль".
17.55 "Фасон". Стильное шоу.
18.30 "ПЕТЕРС non-шоу".
19.00 Новости дня.
19.30 "И снова 33 квадратных метра".
20.40 "ПЕРВАЯ ВОЛНА". Сериал.
21.40 "Дорожный патруль".
22.00 Новости.
22.20 "АЛЛО, АЛЛО!" Сериал.
22.50 "Алле, народ!"
23.10 ДИСК-канал.
23.45 "ВОЛЧЬЯ КРОВЬ". Героико-приключенческий фильм.
1.20 "Дорожный патруль". (До 1.35).

ПЯТНИЦА 8 ДЕКАБРЯ

ОРТ

5.00 "Доброе утро". Телеканал.
8.00 Новости.
8.20 "ВАВИЛОНСКАЯ БАШНЯ". Сериал.
9.25 "ИМПЕРИЯ ПОД УДАРОМ". Сериал.
10.25 "Все путешествия команды Кусто". Док. сериал.
[illegible]0 Новости (с сурдопереводом).
11.15 "Добрый день". Телеканал.
12.10 "ВХОД В ЛАБИРИНТ". Детектив. 4-я серия.
[illegible]30 "Вместе". Новости из стран СНГ.
14.00 Новости (с сурдопереводом).
14.20 "Все псы попадают в рай". Мультсериал.
14.45 "Звездный час".
15.15 "...До шестнадцати и старше".
15.55 "ВАВИЛОНСКАЯ БАШНЯ". Сериал.
17.00 Новости.
17.25 "Все путешествия команды Кусто". Док. сериал.
18.00 "Документальный детектив".
18.35 "Остановка по требованию". Послесловие к популярному сериалу.
19.45 "Спокойной ночи, малыши!"
20.00 "Время. Информационный канал".
21.00 "Крах империи: Убийство Распутина".
21.50 "ЧЕРНАЯ КОМНАТА". Сериал.
22.25 "ВЗГЛЯД СМЕРТИ". Детектив.
0.20 Новости.
[illegible]5 "МАЙК ХАММЕР". Сериал. (До 1.35).

РТР

5.00, 6.00, 7.00, 8.00 "Вести".
5.15, 5.30, 7.40 "Доброе утро, Россия".
5.20, 6.15 "Семейные новости".
5.50, 7.50 "Городские новости".
6.30 "Бюро вопросов, бюро ответов".
6.50, 8.15 "Черным по белому".
7.30 "Тысяча и один день".
8.20 "Дежурная часть".
8.35 "Телепузики".
9.00 "МАНУЭЛА". Сериал.
10.00 "Вести".
10.30 "САНТА-БАРБАРА". Сериал.
11.30 "Что хочет женщина". Ток-шоу.
12.00 "Новая "Старая квартира".
13.00 "Вести".
13.30 "В ЗЕРКАЛЕ ВЕНЕРЫ". Сериал.
14.25 "БОГАТЫЕ И ЗНАМЕНИТЫЕ". Сериал.
15.25 "ДРУЗЬЯ-2". Сериал.
16.00 "Вести".
16.30 "АМАЗОНКА". Сериал.
18.00 "ИСТОРИЯ ЛЮБВИ". Сериал.
19.00 "Вести".

6-й канал

19.30 "Подробности".
19.50 "МАРОСЕЙКА, 12". Сериал.
22.00 "Вести".
22.30 "После "Вестей".
22.40 "Битлз" в Москве: загадка 60-х". Док. фильм.
23.35 "В пятницу вечером".
0.35 "Дежурная часть".
0.45 Прогноз погоды. (До 0.48).

ЯНТАРЬ

19.30 "Волшебный микрофон". Детское время.
20.00 "Всероссийская ярмарка".
20.20 "Площадь Победы".
20.40 "Спи, моя радость!"
20.50 Реклама.
21.00 "Вчера. Сегодня. Завтра".
21.20 Реклама.
21.25 "Ангажемент". А. Филиппенко.
22.00 "Вести". (РТР).
22.30 "Телекухня".
23.20 "Джокер" представляет телеверсию концерта группы "Ляпис Трубецкой".
0.10 "Сити". Ночной канал. (До 1.30).

6-й канал

22.00 "Советы садоводам".

ПРЕМЬЕР

17.00 Программа передач, реклама.
17.05 "СТАРИННЫЙ ВОДЕВИЛЬ". Водевиль.
18.25 "XL-music".
18.50 "Власть и магия".
19.00 "Окрест".
19.15 "Голос надежды". Христианская программа. (До 19.30).

КАСКАД

7.00 "Ранняя пташка".
9.00 "Инфомикс".
9.25 "ЛЮБОВЬ И ТАЙНЫ САНСЕТ БИЧ". Сериал.
11.00 "Сегодня".
11.25 "РАЗОРВАННЫЙ КРУГ". Детектив.
13.00 "Сегодня".
13.30 "Герой дня без галстука".
14.00 "Старый телевизор".
15.00 "Сегодня".
15.30 "Улица Сезам". Программа для детей.
16.00 "Сумерки". Ток-шоу.
16.35 "Впрок".
16.45 Музыка на канале.

34 КАНАЛ

6.00, 7.00 "Сегодня утром".
6.30 "Победоносный голос верующего".
7.15 "Инфомикс".
7.45 Музыка на канале.
8.00 "МАРИСОЛЬ". Сериал.
9.00 "Из жизни женщины".
9.30 "ДИАГНОЗ: УБИЙСТВО". Сериал.
10.25 "Магазин на диване".
10.35 "ОТЕЦ-ОДИНОЧКА". Мелодрама.
12.30 Телемагазин.
13.30 "САН-ТРОПЕ-2". Сериал.
14.30 "Воины мифов - хранители легенд". Мультсериал.
15.00 "ПРИКЛЮЧЕНИЯ ШВЕЙЦАРСКОЙ СЕМЬИ РОБИНСОН". Сериал.
15.30 "ВЛАСТЬ ЖЕЛАНИЯ". Сериал.
16.30 "Верите ли вы в это?" Док. сериал.
17.00 "ВСЕ ЛЮБЯТ РЭЙМОНДА-3". Комедия.
17.30 "Из жизни женщины".
18.00 "Сегодня".
18.30 "СОЛДАТ УДАЧИ ЛТД: СПЕЦНАЗ" Сериал.
19.30 "Инфомикс".
20.10 "Визави".
20.30 "ПОСЛАННИК". Боевик.
23.10 "Краузен" в Калининграде представляет:"
23.00 "Страсти по Соловьеву".
23.40 "УЛИЦА ЛЮБВИ". Сериал.
0.15 "Глобальные новости".
0.20 "Инфомикс".
По окончании музыкальная программа MTV (прямая трансляция до 5.00).

ТНТ

6.00 "Воины мифов - хранители легенд". Мультсериал.
6.30 "На свежую голову!"
8.00 "МАРИСОЛЬ". Сериал.
9.00, 17.30 "Из жизни женщины".
9.30 "ДИАГНОЗ: УБИЙСТВО". Сериал.
10.25 "Магазин на диване".
10.35 "ОТЕЦ-ОДИНОЧКА". Мелодрама.
12.30 Телемагазин.
13.30 "САН-ТРОПЕ-2". Сериал.
14.30 "Воины мифов - хранители легенд". Мультсериал.
15.00 "ПРИКЛЮЧЕНИЯ ШВЕЙЦАРСКОЙ СЕМЬИ РОБИНСОН". Сериал.
15.30 "ВЛАСТЬ ЖЕЛАНИЯ". Сериал.
16.30 "Верите ли вы в это?" Док. сериал.
17.00 "ВСЕ ЛЮБЯТ РЭЙМОНДА-3". Сериал.
18.00 "ДЕРЗКИЕ И КРАСИВЫЕ". Сериал.
18.25, 0.20 "Глобальные новости".
18.30 "СОЛДАТ УДАЧИ ЛТД: СПЕЦНАЗ". Сериал.
19.30 "Сегоднячко".
20.00 "Сегодня в столице".
20.30 "ПОСЛАННИК". Боевик.
22.45 "Сегодня в столице".
23.00 "Страсти по Соловьеву".
23.35 "Ва-банк".
23.40 "УЛИЦА ЛЮБВИ". Сериал.

ТВ-ЦЕНТР

5.00, 6.15 "Настроение".
7.50 "Газетный дождь".
8.00 "Национальный интерес-2000".
8.25 "Петровка, 38".
8.35 "МЕЛОЧИ ЖИЗНИ". Сериал.
9.35 "Магазин на экране".
10.00 "События. Время московское".
10.15 "Дата".
11.20 "МОЯ ДОРОГАЯ ИЗАБЕЛЬ". Сериал.
12.10 "Уроки русского".
12.30 "Деловая Москва".
13.00 "События. Время московское".
13.15 "ИНСПЕКТОР ДЕРРИК". Сериал.
14.25 "МГИМО. Мастер-класс".
14.30 "Интернет-кафе".
15.30 "Театральные ряды".
16.00 "События. Время московское".
16.15 Прогноз погоды.
16.20 "Мульти-пульти".
16.30 "Телевизионная экологическая служба".
17.00 "Горько!"
18.50 Смотрите на канале.
19.00 "События. Время московское".
19.45 "МЕЛОЧИ ЖИЗНИ". Сериал.
20.40 Прогноз погоды.
20.45 "ЖАРА В ЛОС-АНДЖЕЛЕСЕ". Сериал.
21.45 "Секретные материалы: расследование ТВЦ".
22.15 "Времечко".
22.45 "Петровка, 38".
23.00 "События. Время московское".
23.15 "Русский век".
23.55 "События. Время московское".
0.10 "ПОМОЛВКА ДЖО". Комедия.
2.00 "Премьерный показ". (До 2.15).

НТВ

5.00, 5.30, 5.45, 6.00, 6.30, 6.45, 7.00, 7.30 "Сегодня утром".
5.15, 7.15 Спорт, погода.
5.20, 6.15 "Криминал".
5.35, 6.50 "Большие деньги".
5.50 "Впрок".
6.20, 7.20 "Карданный вал".
6.35 Мультфильм.
7.45 "УЛИЦЫ РАЗБИТЫХ ФОНАРЕЙ". Сериал.
9.00 "Сегодня".
9.25 "ЛЮБОВЬ И ТАЙНЫ САНСЕТ БИЧ". Сериал.
11.00 "Сегодня".
11.25 "РАЗОРВАННЫЙ КРУГ". Психологический детектив.

Enet.Ru WWW.ENET.RU

13.00 "Сегодня".
13.30 "Герой дня без галстука".
14.00 "Старый телевизор".
15.00 "Сегодня".
15.30 "Улица Сезам". Программа для детей.
16.00 "Сумерки". Ток-шоу.
16.35 "Впрок".
16.45 "СТРАСТЬ". Сериал.
17.40 "Криминал".
18.00 "Сегодня".
18.35 "Глас народа".
20.05 "О, счастливчик!" Телеигра.
21.00 "Сегодня".
21.45 "Тушите свет".
21.55 "Женский взгляд" Оксаны Пушкиной".
22.30 "АМЕРИКАНСКИЙ ОБОРОТЕНЬ В ПАРИЖЕ". Мистический триллер.
0.20 Программа передач на завтра. (До 0.25).

ТВ6

5.00 "День за днем".
5.45 "Дорожный патруль".
6.00 "День за днем".
8.00 Новости.
8.10 "ВОЛЧЬЯ КРОВЬ". Героико-приключенческий фильм.
9.50 Телемагазин.
10.05 "ПЕРВАЯ ВОЛНА". Сериал.
11.00 "Мое кино" с Виктором Мережко".
11.30 "Без вопросов".
12.00 "День за днем".
13.30 "ПЕТЕРС поп-шоу".
14.00 Новости.
14.15 Телемагазин.
14.30 "ТРОПИКАНКА". Сериал.
15.25 "Отдохнем".
15.35 Телемагазин.
15.50 ДИСК-канал.
17.00 "АМБА-ТВ". Юмористическое шоу.
17.35 "Дорожный патруль".
17.50 "Самые громкие преступления XX века". Док. сериал.
19.00 Новости дня.
19.30 "ОТРАЖЕНИЕ". Боевик.
21.30 Новости.
21.55 "Дорожный патруль".
22.05 "ОДЕРЖИМЫЙ УБИЙСТВОМ". Триллер.
23.55 ДИСК-канал.
1.00 "Дорожный патруль". (До 1.20).

СУББОТА 9 ДЕКАБРЯ

ОРТ

5.00 "Доброе утро". Телеканал.
8.00 Новости.
8.20 "ВАВИЛОНСКАЯ БАШНЯ". Сериал.
9.25 "Остановка по требованию". Послесловие к популярному сериалу.
10.30 "Все путешествия команды Кусто". Док. сериал.
11.00 Новости (с сурдопереводом).
11.15 "Добрый день". Телеканал.
12.05 "ВХОД В ЛАБИРИНТ". Детектив. 5-я серия.
13.30 "Вместе". Новости из стран СНГ.
14.00 Новости (с сурдопереводом).
14.20 "Дикие лебеди". Мультфильм.
15.20 "Дисней-клуб": "101 далматинец".
15.55 "ВАВИЛОНСКАЯ БАШНЯ". Сериал.
17.00 Новости.
17.25 "С легким паром!"
18.00 "Спасатели. Экстренный вызов".
18.40 "Поле чудес".
19.45 "Спокойной ночи, малыши!"
20.00 "Время".
20.45 "Что? Где? Когда?" 25 лет в эфире".
22.00 "ЖЕСТЯНОЙ КУБОК". Романтическая комедия.
0.30 Новости.
0.45 "Песня года". (До 1.15).

РТР

5.00, 6.00, 7.00, 8.00 "Вести".
5.15, 5.30, 7.40 "Доброе утро, Россия".
5.20, 6.15 "Семейные новости".
5.50, 7.50 "Городские новости".
6.30 "Бюро вопросов, бюро ответов".
6.50, 8.15 "Черным по белому".
7.30 "Подробности". (До 8.20).

♦♦♦

8.35 "Телепузики".
9.00 "МАНУЭЛА". Сериал.
10.00 "Вести".
10.30 "САНТА-БАРБАРА". Сериал.
11.30 "Что хочет женщина". Ток-шоу.
12.00 "Новая "Старая квартира".
13.00 "Вести".
13.30 "В ЗЕРКАЛЕ ВЕНЕРЫ". Сериал.
14.25 "БОГАТЫЕ И ЗНАМЕНИТЫЕ". Сериал.
15.25 "ДРУЗЬЯ-2". Сериал.
16.00 "Вести".
16.30 "АМАЗОНКА". Сериал.
18.00 "Тв-Бинго-Шоу".
19.00 "Вести".
19.30 "Подробности".
19.50 "МАРОСЕЙКА, 12". Сериал.
22.00 "Вести".
22.30 "После "Вестей".
22.40 "МАРОСЕЙКА, 12". Сериал.
23.25 "ВСЕ ЛЮБЯТ РАССВЕТ". Криминальная драма.
1.10 "Дежурная часть".
1.20 Прогноз погоды. (До 1.23).

ЯНТАРЬ

8.20 "Эксклюзив". (До 9.00).

6-й канал

16.00 "ФРАМ – ПОЛЯРНЫЙ МЕДВЕДЬ". Фильм - детям.
16.50 "Живой уголок".
17.15 "Европа сегодня".
17.45 "Мотор"
18.10 "ВЕРТИКАЛЬ". Худ. фильм.
19.30 "Вчера. Сегодня. Завтра". (До 20.00).

КАСКАД

8.30 "Инфомикс".
9.00 "Жизнь в слове". Христианская программа.
9.50 "Женский взгляд" Оксаны Пушкиной".
10.25 "Полундра". Семейная игра.
11.00 "Сегодня".
11.25 "Большие деньги".
11.55 "ЗВЕЗДА ПЛЕНИТЕЛЬНОГО СЧАСТЬЯ". Худ. фильм.
15.00 "Сегодня".
15.20 "Коссан". Док. фильм.
15.30 "Детский мир".
Субботний вечер с НТРК "Каскад"
20.00 "Инфомикс".
20.40 "Терра инкогнита".
20.50 "Беспредел".
21.10 "Последний миф". Док. сериал.
21.40 "Бешеные колеса".
22.00 "Экономические вести".
22.30 "Камера обскура".
22.50 "ПУШЕЧНОЕ ЯДРО". Худ. фильм.

34 КАНАЛ

7.00 "Сегодня".
7.15 "Улица Сезам". Программа для детей.
7.40 "ЗАКОН ДЖУНГЛЕЙ". Сериал.
8.10 "О, счастливчик!" Телеигра.
9.00 "Из жизни женщины".
9.30 "ДИАГНОЗ: УБИЙСТВО". Сериал.
10.25 "Магазин на диване".
10.35 "ПОСЛАННИК". Худ. фильм.
12.30 Телемагазин.
13.30 "САН-ТРОПЕ-2". Сериал.
14.30 "Воины мифов - хранители легенд". Мультсериал.
15.00 "ПРИКЛЮЧЕНИЯ ШВЕЙЦАРСКОЙ СЕМЬИ РОБИНСОН". Сериал.
15.30 "ВЛАСТЬ ЖЕЛАНИЯ". Сериал.
16.30 "Верите ли вы в это?" Док. сериал.
17.00 "ВСЕ ЛЮБЯТ РЭЙМОНДА-3". Комедия.
17.30 "Из жизни женщины".
18.00 "Сегодня".
18.30 "СОЛДАТ УДАЧИ ЛТД: СПЕЦНАЗ". Сериал.
19.30 "Пропавшая грамота", "Похождения Чичикова". Мультфильмы для взрослых.
20.30 "Скрытой камерой".
21.05 "МЕНТЫ-3: ВРАЧЕБНАЯ ТАЙНА". Сериал.
22.20 "Первый лица".
22.55 "Глобальные новости".
23.00 "ОПАСНОСТЬ В РАЮ". Боевик.

По окончании музыкальная программа MTV (прямая трансляция до 5.00).

ТНТ

6.00 "Воины мифов - хранители легенд". Мультсериал.
6.30 "На свежую голову!"
8.00 "МАРИСОЛЬ". Сериал.
9.00, 17.30 "Из жизни женщины".
9.30 "ДИАГНОЗ: УБИЙСТВО". Сериал.
10.25 "Магазин на диване".
10.35 "ОТЕЦ-ОДИНОЧКА". Мелодрама.
12.30 Телемагазин.
13.30 "САН-ТРОПЕ-2". Сериал.
14.30 "Воины мифов - хранители легенд". Мультсериал.
15.00 "ПРИКЛЮЧЕНИЯ ШВЕЙЦАРСКОЙ СЕМЬИ РОБИНСОН". Сериал.
15.30 "ВЛАСТЬ ЖЕЛАНИЯ". Сериал.
16.30 "Верите ли вы в это?" Док. сериал.
17.00 "ВСЕ ЛЮБЯТ РЭЙМОНДА-3". Сериал.
18.00 "ДЕРЗКИЕ И КРАСИВЫЕ". Сериал.
18.25, 0.20 "Глобальные новости".
18.30 "СОЛДАТ УДАЧИ ЛТД: СПЕЦНАЗ". Сериал.
19.30 "Сегоднячко".
20.00 "Сегодня в столице".
20.30 "Скрытой камерой".
21.05 "МЕНТЫ-3: ВРАЧЕБНАЯ ТАЙНА". Сериал.
22.20 "Первый лица".
22.55 "Глобальные новости".
23.00 "ОПАСНОСТЬ В РАЮ". Боевик.

ТВ-ЦЕНТР

5.00 "Настроение".
7.55 Смотрите на канале.
8.15 "Первосвятитель".
8.25 "Али-Баба и сорок разбойников". Мультфильм.
8.55 "Мир дикой природы". Док. сериал.
9.30 "Городское собрание".
10.00 "События. Время московское".
10.15 "Дата".
11.40 "ОБЪЯСНЕНИЕ В ЛЮБВИ". Худ. фильм. 1-я серия.
13.00 "События. Время московское".
13.15 Погода на неделю.
13.20 "ОБЪЯСНЕНИЕ В ЛЮБВИ". 2-я серия.
14.25 "Пышка". Русский размер".
14.30 "Встреча с Юлианом". Концертная программа.
15.30 Международный праздник футбола "Москва-2000". (В перерыве - 16.00 "События. Время московское").
16.50 "Антимония". Интерактивная игра.
18.00 "ПИСТОЛЕТ". Сериал.
19.00 "Постскриптум".
19.40 Прогноз погоды.
19.45 "ИСПОВЕДЬ СОДЕРЖАНКИ". Криминальная драма.
21.30 "ХОРОШО, БЫков".
21.45 "События. Время московское".
21.55 Прогноз погоды.
22.00 "Мода non-stop".
22.30 Чемпионат России по хоккею. (До 0.30).

НТВ

6.55 Анонс дня.
7.00 "Сегодня".
7.15 "Улица Сезам". Программа для детей.
7.40 "ЗАКОН ДЖУНГЛЕЙ". Сериал.
8.10 "О, счастливчик!" Телеигра.
9.00 "Сегодня".
9.20 "Криминал. Чистосердечное признание".
9.50 "Женский взгляд" Оксаны Пушкиной".
10.25 "Полундра". Семейная игра.
11.00 "Сегодня".
11.25 "Большие деньги".
11.55 "ЗВЕЗДА ПЛЕНИТЕЛЬНОГО СЧАСТЬЯ". Историко-романтическая драма.
15.00 "Сегодня".
15.25 "Депрессия". Психоанализ прессы.
15.50 "Интересное кино".
16.20 "Дог-шоу "Я и моя собака".
16.50 "ОНА НАПИСАЛА УБИЙСТВО". Сериал.
18.00 "Сегодня".
18.35 "Один день".
19.00 "О, счастливчик!" Телеигра.
19.50 "АГЕНТ НАЦИОНАЛЬНОЙ БЕЗОПАСНОСТИ II". Сериал.
21.00 "Сегодня".
21.45 "ГОЛУБАЯ БЕЗДНА". Остросюжетный фильм.
0.15 "ОБЪЯТЫЕ УЖАСОМ". Сериал.
1.30 Программа передач на завтра. (До 1.33).

ТВ6

5.40 "ОДЕРЖИМЫЙ УБИЙСТВОМ". Триллер.
7.20 "Дорожный патруль".
7.35 "Ваша музыка".
8.30 ДИСК-канал.
9.00 "Фактор успеха".
9.35 "Про любовь".
10.10 "Театральный понедельник".
10.50 "Пальчики оближешь".
11.25 "Без вопросов".
12.00 Новости.
12.15 "Наши любимые животные".
12.50 "Своя игра". Состязание эрудитов.
13.20 "СВ-шоу".
14.15 "Я сама". Ток-шоу.
15.15 "ПО СЕМЕЙНЫМ ОБСТОЯТЕЛЬСТВАМ". Коме[illegible] 2 серии.
17.45 "Дорожный патруль".
18.05 "Скандалы недели".
19.00 Новости дня.
19.15 "ВСЕ БУДЕТ ХОРОШО". Мелодрама. 2 серии.
22.00 "ПОЛЕТ ГОЛУБКИ". Боеви[illegible]
23.50 "Сеть". Интернет-программа.
0.20 "Дорожный патруль". (До 0.40).

ВОСКРЕСЕНЬЕ 10 ДЕКАБРЯ

ОРТ

6.45 "Слово пастыря".
7.00 Новости.
7.10 "Армейский магазин".
7.40 "Дисней-клуб": "101 далматинец".
8.05 "Утренняя звезда".
9.00 Новости (с сурдопереводом).
9.10 "Непутевые заметки" Дмитрия Крылова".
9.30 "Пока все дома".
10.05 "ДЕСЯТЬ НЕГРИТЯТ". Детектив.
12.30 "Утренняя почта".
13.05 "Эх, Семеновна!"
13.45 "История одного шедевра".
14.00 Новости (с сурдопереводом).
14.10 "БАФФИ". Сериал.
15.00 "Умницы и умники".
15.30 "Дисней-клуб": "Все о Микки-Маусе".
16.00 "Бабье лето".
16.40 "Москва вьетнамская". Спецрепортаж.
17.00 Новости.
17.10 "УСКОРЕННАЯ ПОМОЩЬ-2". Сериал.
17.50 "По волне моей памяти". Концерт Давида Тухманова. 1-я часть.
20.00 "Время".
20.35 "По волне моей памяти". Продолжение концерта.
23.10 "ОСТРЫЕ ОЩУЩЕНИЯ". Триллер. (До 1.05).

Предприниматель Журавлев А.А.

ИЗДАТЕЛЬ

- Подготовка и выпуск печатных изданий
- Подготовка и представление документов на соискание престижных премий в области литературы
- Размещение рекламной и другой информации на страницах собственных печатных изданий

ул. Бесселя, 2
(ор-р: ул. Космическая, 36)
☎43-63-01

Лицензия ИД №02657

РТР

6.30 "Диалоги о рыбалке".
6.55 "Коля, Оля и Архимед". Мультфильм.
7.15 Прогноз погоды.
7.20 "Папа, мама, я - спортивная семья".
8.05 "Почта РТР". (До 8.35).

♦♦♦

10.45 "Русское лото".
11.25 "Федерация".
12.10 "Парламентский час".
13.00 "Вести".
13.20 "ЗЕМЛЯ САННИКОВА". Приключенческий фильм.
15.00 "Международная панорама" с Александром Гурновым".
15.55 "Пресс-клуб".
17.00 "Зеркало".
18.20 "БРАТ". Драма.
20.25 "БРАТ-2". Боевик.
22.55 "Брат-2": Живьем в "Олимпийском". Музыкально-кинематографическое шоу.
0.40 Первый международный турнир по дзюдо на Кубок Президента России.
1.20 Прогноз погоды. (До 1.23).

ЯНТАРЬ

8.35 "Заочное знакомство".
9.05 "Былое".
9.15 "Честь имею!"
9.40 "Свежий ветер". Ток-шоу.
10.10 "Желаем вам". (До 10.30).

ПРЕМЬЕР

10.00 "Окрест".
10.20 "Власть и магия".
10.30 "Мир Денди".
11.00 "Разговоры запросто".
11.25 Мультфильмы.
11.45 "Тайны лаборатории "Кенигсберг-13".
12.00 "Разговоры запросто". Продолжение.
12.30 "Заздравная чаша".
12.35 "Удачи на даче".
12.50 "КОРОЛЬ МАСОК". Худ. фильм. 2-я серия.
13.50 "Музыкальная мозаика". (До 15.00).

КАСКАД

8.30 "Инфомикс".
9.00 "Благая весть с Риком Реннером".
9.30 "Секреты женского счастья".
Воскресный вечер с НТРК "Каскад"
15.00 "Сегодня".
15.30 "Большие родители".
16.00 "Путешествия натуралиста".
16.25 "Без рецепта".
16.55 "ОНА НАПИСАЛА УБИЙСТВО". Сериал.
18.00 "Итоги".
19.35 "Куклы".
20.00 Воскресный вечер с "Ранней пташкой".
22.00 "Инфомикс". Итоги недели.
23.00 "ОТТОЧЕННОЕ ЛЕЗВИЕ". Худ. фильм.

34 КАНАЛ

7.00 "Сегодня".
7.15 "АГЕНТ НАЦИОНАЛЬНОЙ БЕЗОПАСНОСТИ-2". Сериал.
8.15 "О, счастливчик!" Телеигра.
9.00 "Пират-атака". Игра.
9.30 "Планета монстров". Мультсериал.
10.00 "АЛЬПИЙСКАЯ АКАДЕМИЯ". Сериал.
10.30 "МЕНТЫ-3: ВРАЧЕБНАЯ ТАЙНА". Сериал.
11.30 "Хит-парад на ТНТ".
12.00 "Телекоктейль на троих".
12.30 "Час Дискавери".
13.00 "Европейская футбольная неделя".
14.30 "ИНСПЕКТОР ЗИСКА". Сериал.
16.00 "ПОВЕЛИТЕЛЬ ЗВЕРЕЙ". Сериал.
17.00 "Антология юмора".
18.00 "Из жизни женщины".
18.30 "СОЛДАТ УДАЧИ ЛТД: СПЕЦНАЗ". Сериал.
19.30 "Бешеные колеса".
20.00 "Экономические вести".
20.30 "Скрытой камерой".
21.05 "МЕНТЫ-3: ЧЕЛОВЕК СО ШРАМОМ". Сериал.
22.20 "В ТИХОМ ОМУТЕ". Драма.
0.30 "Глобальные новости".
0.35 "Ночной канал". "Для тех, кому за полночь".

По окончании музыкальная программа MTV (прямая трансляция до 5.00).

ТНТ

7.00 "Дети Ноя".
7.30 "ИНСПЕКТОР ЗИСКА". Сериал.
8.30 "Из жизни женщины".
9.00 "Пират-атака". Игра для детей.
9.30 "Планета монстров". Мультсериал.
10.00 "АЛЬПИЙСКАЯ АКАДЕМИЯ". Сериал.
10.30 "МЕНТЫ-3". "ВРАЧЕБНАЯ ТАЙНА". Сериал.
11.35 "Хит-парад на ТНТ".
12.00 "Телекоктейль на троих".
12.30 "Час Дискавери".
13.30 "Европейская футбольная неделя".
14.30 "ИНСПЕКТОР ЗИСКА". Сериал.
16.00 "ПОВЕЛИТЕЛЬ ЗВЕРЕЙ". Сериал.
17.00 "Антология юмора".
18.00 "Из жизни женщины".
18.25, 0.30 "Глобальные новости".
18.30 "СОЛДАТ УДАЧИ ЛТД: СПЕЦНАЗ". Сериал.
19.30 "Титаны рестлинга на ТНТ".
20.25 "Ва-банк".
20.30 "Скрытой камерой".
21.05 "МЕНТЫ-3". "ЧЕЛОВЕК СО ШРАМОМ". Сериал.
22.20 "В ТИХОМ ОМУТЕ..." Драма.
0.35 "Ночной канал". "Для тех, кому за полночь..."

ТВ-ЦЕНТР

7.00 "ВОИН В ЗОЛОТОМ КИМОНО". Сериал.
7.45 "О том, как гном покинул дом и..." Мультфильм.
7.55 Смотрите на канале.
8.15 "Отчего, почему?" Программа для детей.
9.00 "Народы России". Казаки Южного Урала.
9.30 "Московская неделя".
10.00 "События. Время московское".
10.15 "Полевая почта".
10.45 "ЧЕЛОВЕК-АМФИБИЯ". Мелодрама.
12.25 "Приглашает Борис Ноткин".
13.00 "События. Время московское".
13.15 Погода на неделю.
13.20 "21 кабинет".
13.50 "Полет над "Гнездом глухаря".
14.30 "Национальный интерес-2000".
15.20 "ЕРМАК". Сериал.
17.10 "Слушается дело". Ток-шоу.
18.00 "ПИСТОЛЕТ". Сериал.
19.00 "События. Время московское".
19.25 "Спортивный экспресс".
20.00 "Момент истины".
20.40 Прогноз погоды.
20.45 "ЛЕОН". Боевик.
22.50 "Деликатесы".
23.25 "Стопудовый хит". (До 0.25).

НТВ

6.55 Анонс дня.
7.00 "Сегодня".
7.15 "АГЕНТ НАЦИОНАЛЬНОЙ БЕЗОПАСНОСТИ II". Сериал.
8.15 "О, счастливчик!" Телеигра.
9.00 "Сегодня".
9.15 "РОДНАЯ КРОВЬ". Киноповесть.
10.50 "Ежик должен быть колючим?". Мультфильм.
11.00 "Сегодня".
11.30 "Служба спасения".
12.00 "ЕЕ ЗВАЛИ НИКИТА". Сериал.
12.55 "Рублевая зона".
13.20 "Криминальная Россия". Док. сериал.
13.55 "Третий тайм".
15.00 "Сегодня".
15.25 "Большие родители".
15.55 "Путешествия натуралиста".
16.25 "Без рецепта".
16.55 "ОНА НАПИСАЛА УБИЙСТВО". Сериал.
18.00 "Итоги".
19.35 "Куклы".
19.50 "АГЕНТ НАЦИОНАЛЬНОЙ БЕЗОПАСНОСТИ II". Сериал.
21.00 "Итого" с Виктором Шендеровичем".
21.25 "Спартак" - игра на поле истории".
22.25 "ПОДЗЕМКА". Музыкальный триллер.
0.20 "ОБЪЯТЫЕ УЖАСОМ". Сериал.
1.10 Программа передач на завтра. (До 1.14).

ТВ6

5.45 "ПОЛЕТ ГОЛУБКИ". Боевик.
7.20 "Дорожный патруль".
7.35 "Star Старт".
8.05 "Фason". Стильное шоу.
8.40 "Шоу Бенни Хилла".
9.40 "Сеть". Интернет-программа.
10.15 Телемагазин.
10.30 "Я знаю все!" Интеллектуальное шоу.
11.30 "Все в сад!"
11.50 "Канон". Религиозная программа.
12.20 "Дорожный патруль".
12.40 "Самые громкие преступления XX века". Док. сериал.
13.45 "АМБА-ТВ". Юмористическое шоу.
14.15 Телемагазин.
14.25 "Вы - очевидец" с Иваном Усачевым".
15.20 "И снова 33 квадратных метра".
16.35 "Катастрофы недели".
17.30 "Дорожный патруль".
17.45 "Ваша музыка".
18.40 "ГОРБУН ИЗ НОТР-ДАМА". Драма.
20.45 "ИДЕАЛЬНОЕ ПРЕСТУПЛЕНИЕ". Триллер.
22.35 "Х-фактор".
23.05 "Ночь прогнозов". (До 0.10).

ПРОИЗВОДСТВЕННАЯ ФИРМА ИЗГОТОВИТ и УСТАНОВИТ Алюрос

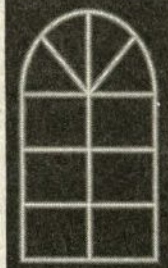

ГЛУХИЕ от 38 у.е./м²
ОТКРЫВАЮЩИЕСЯ от 77 у.е./м²
ИЗ МЕТАЛЛОПЛАСТИКА и АЛЮМИНИЯ ЛЮБОЙ КОНФИГУРАЦИИ

от 1 до 5 дней

ОКНА
РОЛ-СТАВНИ
МАНСАРДНЫЕ ОКНА FAKRO
ЖАЛЮЗИ
ГАРАЖНЫЕ ВОРОТА
ДВЕРИ
ЛОДЖИИ
ДВЕРИ OFERTA

Калининград, пр-т ПОБЕДЫ, 27,
т.: (0112) 22-75-46,
т./ф.: 22-75-67.

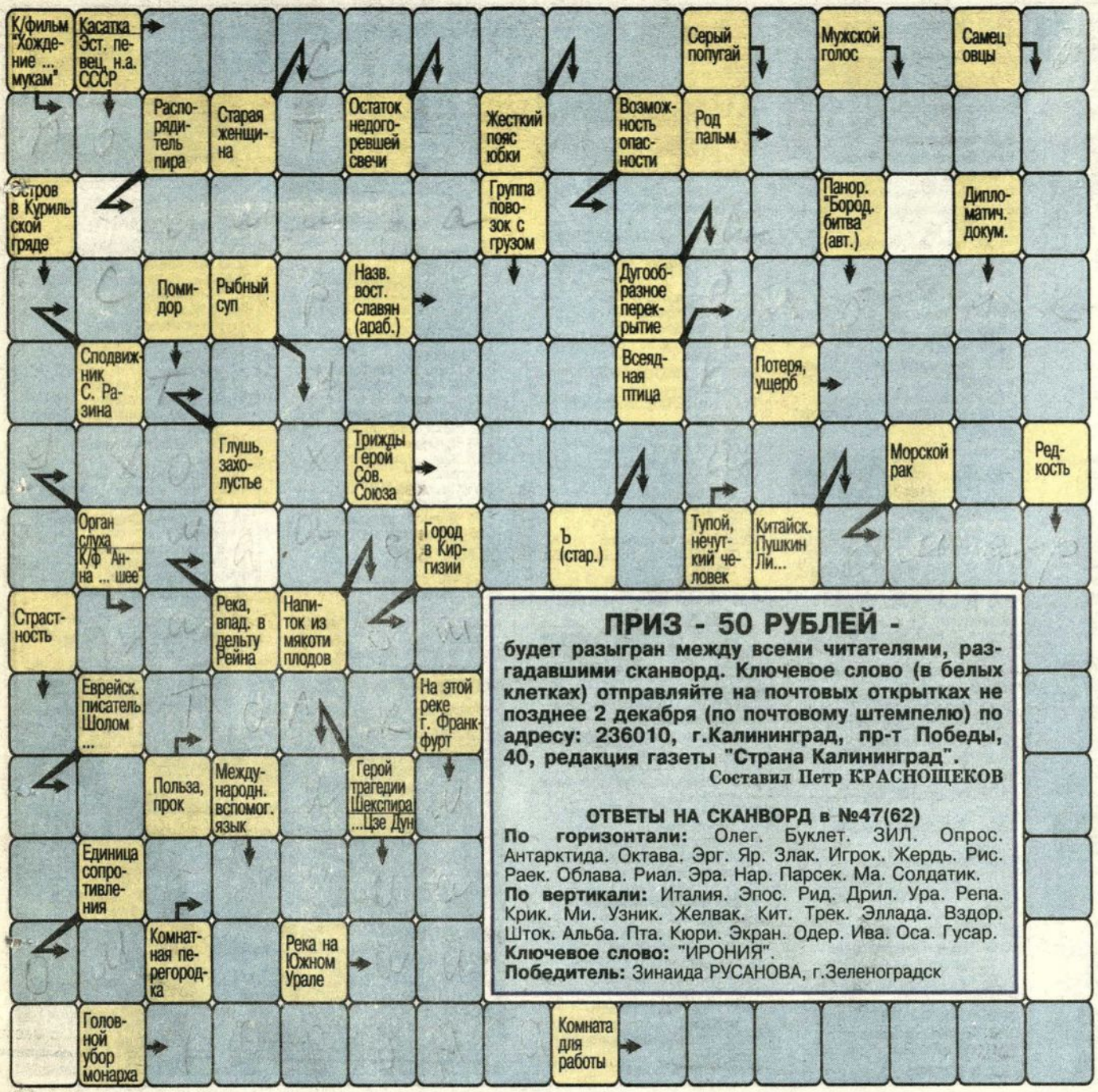

ПРИЗ - 50 РУБЛЕЙ -

будет разыгран между всеми читателями, разгадавшими сканворд. Ключевое слово (в белых клетках) отправляйте на почтовых открытках не позднее 2 декабря (по почтовому штемпелю) по адресу: 236010, г.Калининград, пр-т Победы, 40, редакция газеты "Страна Калининград".

Составил Петр КРАСНОЩЕКОВ

ОТВЕТЫ НА СКАНВОРД в №47(62)

По горизонтали: Олег. Буклет. ЗИЛ. Опрос. Антарктида. Октава. Эрг. Яр. Злак. Игрок. Жердь. Рис. Раек. Облава. Риал. Эра. Нар. Парсек. Ма. Солдатик.

По вертикали: Италия. Эпос. Рид. Дрил. Ура. Репа. Крик. Ми. Узник. Желвак. Кит. Трек. Эллада. Вздор. Шток. Альба. Пта. Кюри. Экран. Одер. Ива. Оса. Гусар.

Ключевое слово: "ИРОНИЯ".

Победитель: Зинаида РУСАНОВА, г.Зеленоградск

АНЕКДОТЫ

На улице:
- Дядь, дай закурить!
- А волшебное слово?
- А в глаз?

◆ ◆ ◆

Мальчик приходит в магазин школьно-письменных принадлежностей. Подойдя к продавцу, спрашивает:
- Тетенька, а у вас есть клей для 1-го класса?
- Нет, мальчик.
- А тетради в кружочек?
- В какой еще кружочек?
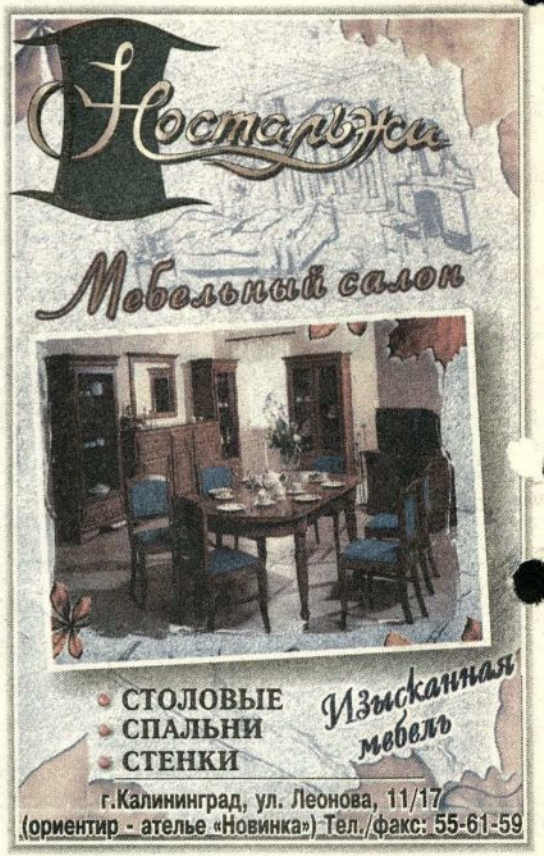
Стоящий позади мужчина сердито говорит:
- Мальчик, не морочь голову продавцу и не отнимай время у людей. Девушка, а мне, пожалуйста, покажите глобус Украины.